



Agenda Cultural

do Concelho de Mafra

N.º 21 | ANO 2022 | DISTRIBUIÇÃO GRATUITA

**Animação de Verão
na Ericeira**

**Música no Palácio
Recitais de Carrilhão**

**Feira de Artesanato
e Produtos Locais**

INFO-MAIL



agosto

Agenda Cultural

MÚSICA PARA ÓRGÃO

MÚSICA PARA CARRILHÃO

MÚSICA NACIONAL

MÚSICA DO MUNDO

MÚSICA PARA PIANO

ARTESANATO

ATIVIDADES PARA

JOVENS

ARTES PLÁSTICAS

FEIRAS

TEATRO

EXPOSIÇÕES

DESPORTO

LEITURA

Ficha técnica

Propriedade e edição: Câmara Municipal de Mafra
Praça do Município, 2644-001 Mafra

Telef.: 261 810 100

e-mail: geral@cm-mafra.pt

www.cm-mafra.pt

NOTA: A Câmara Municipal de Mafra não se responsabiliza por eventuais alterações ao programa apresentado, pelo que a consulta desta agenda não dispensa a confirmação atempada junto das entidades promotoras e organizadoras.

A entrada nos espetáculos e iniciativas, após o início dos mesmos, pode ser proibida ou condicionada pelo tipo, pelas características e pelas exigências específicas dos mesmos.

agosto





Ericeira

ANIMAÇÃO DE VERÃO

SUMMER ENTERTAINMENT

ANIMATION D'ÉTÉ

CONCERTOS | MUSIC CONCERTS | MUSIQUE | 21h30 | 9:30 p.m.

CINCO TERÇAS PARA TRIBUTOS

Tribute Bands | Groupes d'Hommage

PARQUE DE SANTA MARTA



19 julho

July | Juillet

CARLOS SANTANA
Santana
Tribute Band



26 julho

July | Juillet

DAVID BOWIE
Ericeira Bowie
(Jorge Vadio and
the Starmen)



2 agosto

August | Août

CARLOS DO CARMO
Quinteto Jazz
de Lisboa



9 agosto

August | Août

TINA TURNER
Sónia Costa



30 agosto

August | Août

THE BEATLES
The Peakles

DIA MUNDIAL DA JUVENTUDE

World Youth Day | Journée Mondiale de la Jeunesse

PARQUE DE SANTA MARTA



12 agosto

August | Août

MANINHO

MÚSICA DO MUNDO

World Music | Musique du Monde

PARQUE DE SANTA MARTA



28 julho

July | Juillet

SILVANA PERES

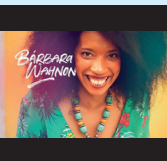

4 agosto

August | Août

BÁRBARA
WAHNON

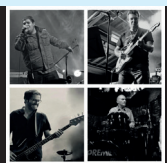

11 agosto

August | Août

THE BLUES
HACKERS



13 agosto

August | Août

RUA DA LUA



25 agosto

August | Août

WAJIROS
D' LISBOA

DE PORTUGAL OU EM PORTUGUÊS

From Portugal or in portuguese

Du Portugal ou en portugais

PRAÇA DA REPÚBLICA (JOGO DA BOLA)



5 agosto

August | Août

POETAS
DO FADO

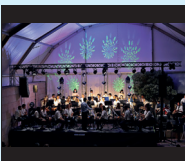

6 agosto

August | Août

BANDA
FILARMÓNICA
DA ERICEIRA

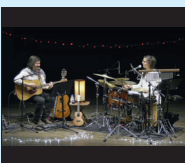

26 agosto

August | Août

XODÓ



27 agosto

August | Août

TEIAS
D'ARANHA

ENTRADA GRATUITA,
SUJEITA À LOTAJÃO
DO ESPAÇO.
INFORMAÇÕES:
261 863 122



OBJETIVOS
DE DESENVOLVIMENTO
SUSTENTÁVEL



Agenda Cultural do Concelho de Mafra

Diário Gráfico V Concelho Rural

De 01 a 05 | segunda a sexta

09h30-13h00 | várias freguesias

do concelho

Destinatários: Público em geral a partir dos 14 anos

Promotor: Câmara Municipal de Mafra

Inscrições: atelier@cm-mafra.pt

Informações: 261 819 711

Abertura da exposição de rua “Nossa Senhora da Boa Viagem Retrospectiva”

Dia 02 | terça

Ericeira | Rua Dr. Eduardo Burnay

Animação de Verão na Ericeira - Tributo a Carlos do Carmo por Quinteto Jazz de Lisboa

Dia 02 | terça

21h30 | Ericeira | Anfiteatro do
Parque de Santa Marta

Entrada gratuita, sujeita à lotação do espaço

Informações: 261 863 122

Animação de Verão na Ericeira - Bárbara Wannon

Dia 04 | quinta

21h30 | Ericeira | Anfiteatro do
Parque de Santa Marta

Entrada gratuita, sujeita à lotação do espaço

Informações: 261 863 122



Animação de Verão na Ericeira - Poetas do Fado

Dia 05 | sexta

21h30 | Ericeira | Praça da República
(Jogo da Bola)

Informações: 261 863 122



Abertura da exposição “Encontro” – Coleção A. Rua

Dia 06 | sábado

18h00 | Ericeira | Galeria Municipal
Orlando Moraes – Casa de Cultura

Jaime Lobo e Silva

Patente até 04 de setembro

Abertura da exposição de aguarela “Tributo à Ericeira”, de Rui Pinheiro

Dia 06 | sábado

18h00 | Ericeira | Foyer da Casa de
Cultura Jaime Lobo e Silva

Patente até 04 de setembro



Animação de Verão na Ericeira - Banda Filarmónica da Ericeira

Dia 06 | sexta

21h30 | Ericeira | Praça da República (Jogo da Bola)
Informações: 261 863 122



Feira de Artesanato e Produtos Regionais

Dias 06 e 07 | sábado e domingo

09h00 | Mafra | Terreiro D. João V
08h00-19h00 | Malveira | Largo da Feira

X Ciclo de Concertos a Seis Órgãos

Dia 07 | domingo

16h00 | Mafra | Basílica do Palácio Nacional
Informações e reservas: geral@pnmafra.dgpc.pt

Música no Palácio Recitais de Carrilhão

Dia 07 | domingo

17h15 | Mafra | Claustro Sul do Real Edifício
Intérprete: Abel Chaves
Informações: 261 817 170



Diário Gráfico V Concelho Rural

De 08 a 12 | segunda a sexta

09h30-13h00 | várias freguesias do concelho

Destinatários: Público em geral a partir dos 14 anos
Promotor: Câmara Municipal de Mafra
Inscrições: atelier@cm-mafra.pt
Informações: 261 819 711

Animação de Verão na Ericeira - Tributo a Tina Turner por Sónia Costa

Dia 09 | terça

21h30 | Ericeira | Anfiteatro do Parque de Santa Marta

Entrada gratuita, sujeita à lotação do espaço
Informações: 261 863 122



Animação de Verão na Ericeira - The Blues Hackers

Dia 11 | quinta

21h30 | Ericeira | Anfiteatro do Parque de Santa Marta

Entrada gratuita, sujeita à lotação do espaço
Informações: 261 863 122



Animação de Verão na Ericeira - Dia Mundial da Juventude - Maninho

Dia 12 | sexta

21h30 | Ericeira | Anfiteatro do Parque de Santa Marta

Entrada gratuita, sujeita à lotação do espaço
Informações: 261 863 122



Histórias que a minha avó me contava "Não sou rabugento!", de Steve Smallman e Caroline Pedler

Dia 13 | sábado

15h30 | Ericeira | Biblioteca Municipal

Destinatários: crianças dos 4 aos 8 anos

Informações e reservas:

biblioteca.ericeira@cm-mafra.pt | 261 860 553



Abertura da exposição de arte têxtil "Pontos de vista", de Cristina Peres

Dia 13 | sábado

18h00 | Ericeira | Átrio da Biblioteca Municipal - Casa de Cultura Jaime Lobo e Silva

Patente até 07 de setembro

Animação de Verão na Ericeira - Rua da Lua

Dia 13 | sábado

21h30 | Ericeira | Anfiteatro do Parque de Santa Marta

Entrada gratuita, sujeita à lotação do espaço
Informações: 261 863 122



Feira de Artesanato e Produtos Regionais

Dias 13 e 14 | sábado e domingo

08h00-19h00 | Malveira | Largo da Feira



Música Con(Vida) "Mozart desembarcou na vila!"

Dias 13 e 14 | sábado e domingo

11h30 | Ericeira | Casa de Cultura Jaime Lobo e Silva

Promotor: Entrolhares - Associação Cultural

Informações e reservas: info.outramusica@gmail.com
930 551 103

Música no Palácio Recitais de Carrilhão

Dia 14 | domingo

16h00 | Mafra | Claustro Sul do Real Edifício

Intérprete: Abel Chaves

Informações: 261 817 170

Teatro “Abismo”

Dias 17 e 18 | quarta e quinta

21h30 | Ericeira | Casa de Cultura Jaime Lobo e Silva

Intérprete: Rafaela Binbal e João Borges

Informações: magnolia.associacaocultural@gmail.com
913 339 580

Recital de piano

Dia 20 | sábado

21h00 | Ericeira | Casa de Cultura Jaime Lobo e Silva

Intérpretes: João Romeiras e Francisco Sassetti

Promotor: d'art – Gestão de Projetos Artísticos
Informações: 934 152 399 | 916 856 762



Feira de Artesanato e Produtos Regionais

Dias 20 e 21 | sábado e domingo

08h00-19h00 | Malveira | Largo da Feira

Feira Mensal de Mafra

Dia 21 | domingo

08h00 | Mafra | Parque Intermodal

Música no Palácio Recitais de Carrilhão

Dia 21 | domingo

16h00 | Mafra | Claustro Sul do Real Edifício

Intérprete: Abel Chaves

Informações: 261 817 170

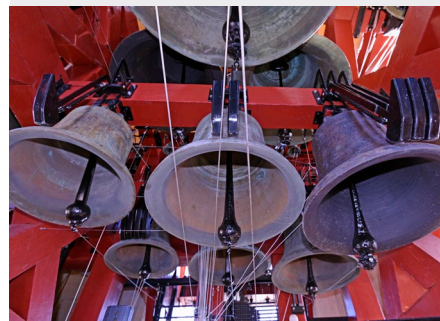

Dança Oriental Raqs Safiyah

Dia 21 | domingo

18h00 | Ericeira | Casa de Cultura Jaime Lobo e Silva

Intérprete: Safiyah Bellydance
Informações: Safiyahbellydance@gmail.com
966 810 758

Animação de Verão na Ericeira - Wajiros d'Lisboa

Dia 25 | quinta

21h30 | Ericeira | Anfiteatro do Parque de Santa Marta

Entrada gratuita, sujeita à lotação do espaço
Informações: 261 863 122



Animação de Verão na Ericeira – Xodó

Dia 26 | sexta

21h30 | Ericeira | Praça da República (Jogo da Bola)

Informações: 261 863 122

“Mafra Misteriosa” Passeio à descoberta dos mistérios da vila de Mafra

Dia 27 | sábado

15h00 | Mafra | Complexo Cultural Quinta da Raposa

Inscrições em: civimafra@cm-mafra.pt

Informações: 261 819 711

Histórias que a minha avó me contava “A caixa das preocupações”, de Suzanne Chiew e Sean Julian

Dia 27 | sábado

15h30 | Ericeira | Biblioteca Municipal

Destinatários: crianças dos 4 aos 8 anos

Informações e reservas:

biblioteca.ericeira@cm-mafra.pt | 261 860 553

Animação de Verão na Ericeira – Teias d'Aranha

Dia 27 | sábado

21h30 | Ericeira | Praça da República (Jogo da Bola)

Informações: 261 863 122



Feira de Artesanato e Produtos Regionais

Dias 27 e 28 | sábado e domingo

08h00-19h00 | Malveira | Largo da Feira

Música no Palácio Recitais de Carrilhão

Dia 28 | domingo

16h00 | Mafra | Claustro Sul do Real Edifício

Intérprete: Abel Chaves

Informações: 261 817 170

Animação de Verão na Ericeira - Tributo a The Beatles por The Peakles

Dia 30 | terça

21h30 | Ericeira | Anfiteatro do Parque de Santa Marta

Entrada gratuita, sujeita à lotação do espaço

Informações: 261 863 122



Revista à Portuguesa “Olha que duas!”

Dia 27 | sábado

21h30 | Ericeira | Casa de Cultura Jaime Lobo e Silva

Promotor: Sonhos em Cena – Associação Cultural

Informações: ac.sonhosemcena@gmail.com
912 948 950 | 917 791 497



Visite

EXPOSIÇÃO “INSTRUMENTOS MUSICAIS CHINESES”

A Câmara Municipal disponibiliza, no Torreão Sul do Palácio Nacional de Mafra, uma nova Galeria, na qual está patente, até 30 de abril de 2023, a exposição “Instrumentos Musicais Chineses”, em parceria com a Fundação Jorge Álvares e o Centro Científico e Cultural de Macau (CCM).

Esta exposição dá a conhecer um representativo acervo instrumental chinês ao público português e aos visitantes estrangeiros de Mafra, vila que tem uma histórica relação com a música.

A coleção de instrumentos musicais patente na Galeria integra o acervo museológico do CCCM, em Lisboa, representando peças originais utilizadas pela Orquestra Chinesa de Macau nas suas diversas atuações na Europa ao longo das décadas de 80 e 90 do século XX. Entre os instrumentos expostos incluem-se: aerofones, cordofones friccionados, dedilhados e percutidos, bem como instrumentos de percussão em metal, em madeira e em pele.

Morada: Palácio Nacional de Mafra – Torreão Sul, Terreiro D. João V, 2640-492 Mafra

Horário: Todos os dias, das 10h00 às 18h00. Encerra nos dias 25 de dezembro, 1 de janeiro, Domingo de Páscoa, 1 de maio e Quinta-feira da Ascensão ou da Espiga.

Coordenadas GPS: 38°56'11"N e 9°19'37"O



WWW.CM-MAFRA.PT