

## Câmara Municipal de Mafra

Planta de Localização - Extracto da Cartografia Militar - Edição 2009

Proveniente do CIGeoE



Local: ERICEIRA

Prédio: < >

Secção: < >

Data: 04-01-2022

Freguesia: Ericeira

Escala: 1:25 000

Planta de Localização disponibilizada através do Site GeoMafra

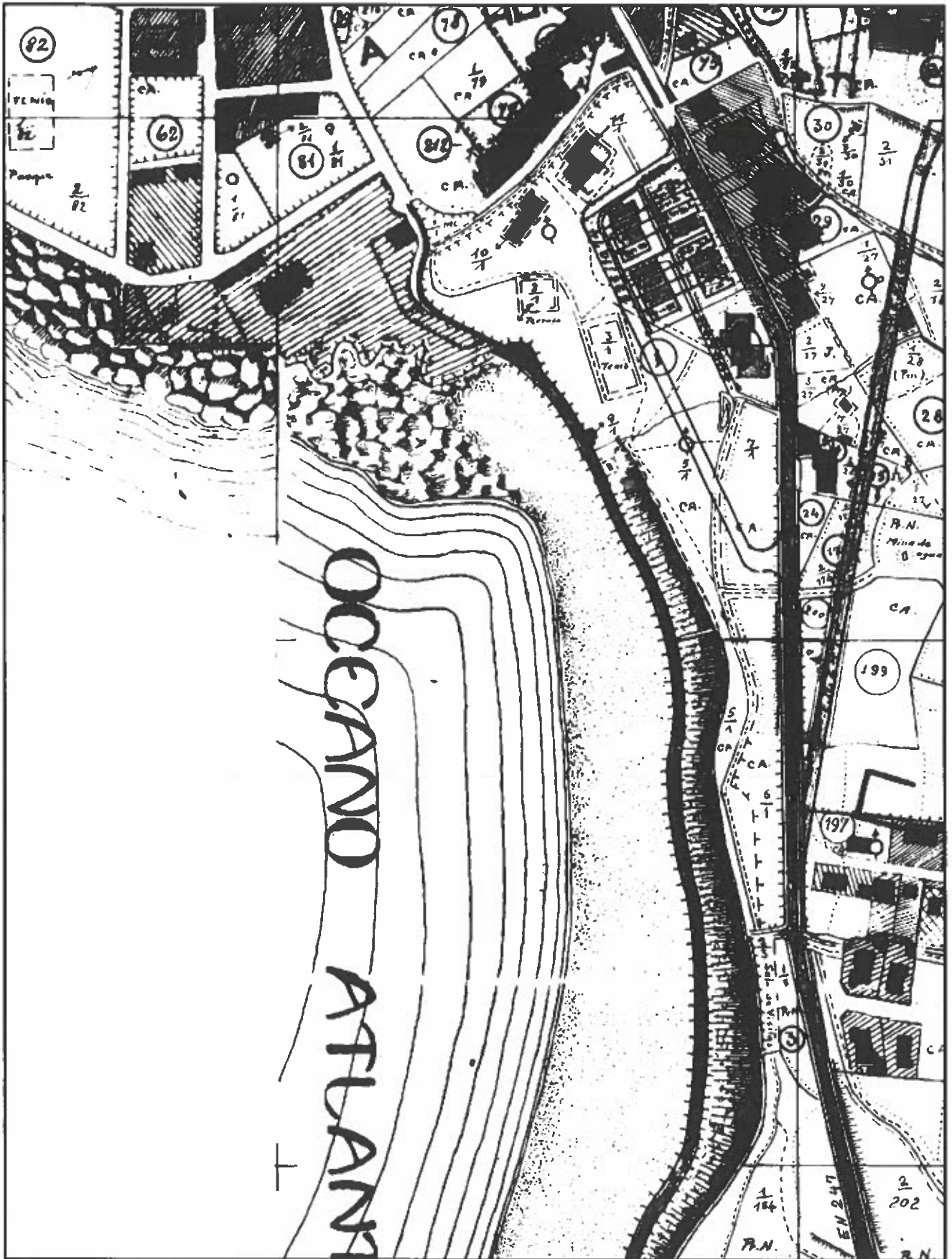

## Câmara Municipal de Mafra

Planta de Localização - Extracto do Cadastro Rústico

Proveniente da DGT



Local: ERICEIRA

Prédio: < >

Secção: < >

Data: 04-01-2022

Freguesia: Ericeira

Escala: 1:2 500

Planta de Localização disponibilizada através do Site GeoMafra





## Câmara Municipal de Mafra

Extracto do Ortofotomapa

Cobertura Fotográfica - 2019



**Local:** ERICEIRA

**Freguesia:** Ericeira

**Prédio:** < >

**Secção:** < >

**Data:** 04-01-2022

**Escala:** 1:2 500

**Planta de Localização disponibilizada através do Site GeoMafra**

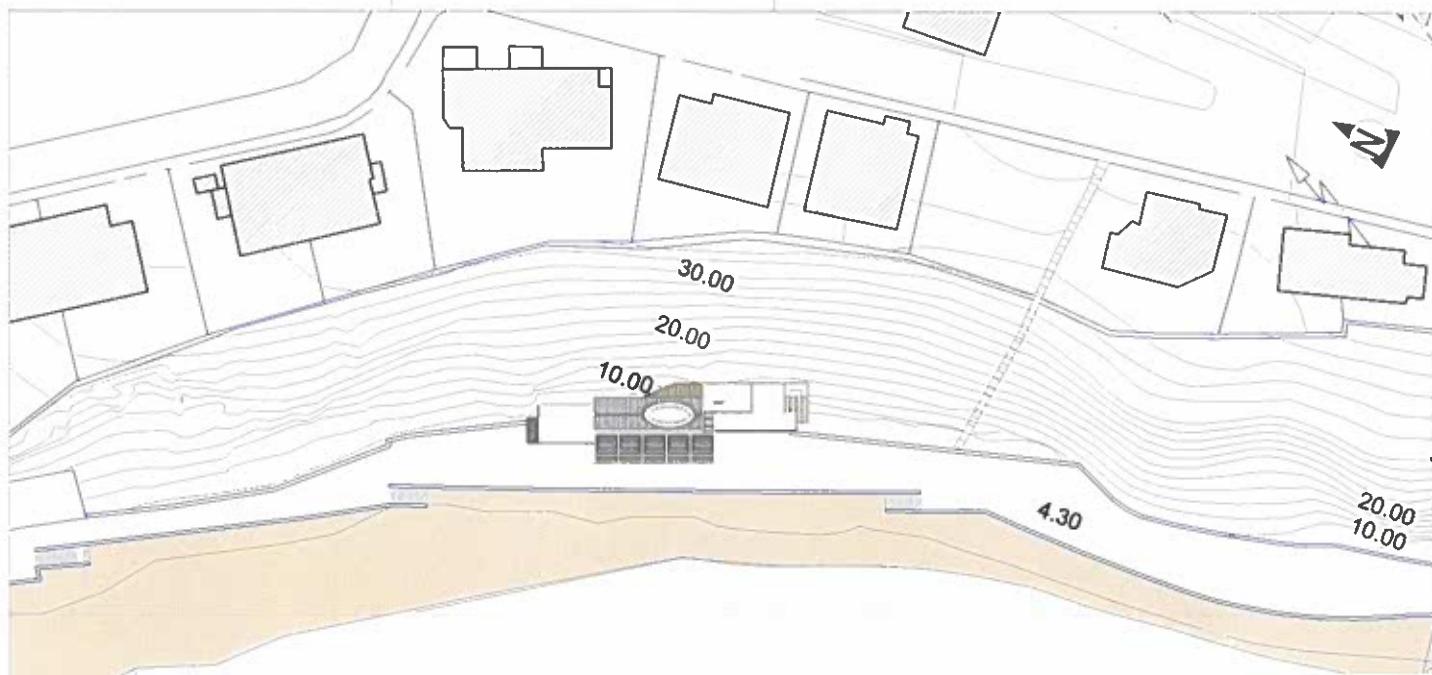

01/07/2021		ALTERAÇÕES NO DECORRER DA OBRA		José Pinheiro / Paulo Pinheiro	
ALTADECO, S.A.	PROTECTOR	SE. TERCIO	APROVADO		
<b>CÂMARA MUNICIPAL DE MAFRA</b>			<b>DUOMA</b> <small>DEPARTAMENTO DE URBANISMO,          DEPARTAMENTO DE LICENÇAS E SERVIÇOS          DEPARTAMENTO DE PROJECCOES E ESTUDIOS</small>		
PROJETO:	AMBIENTE:	Localidade:	OPERAÇÃO:	DEFINIÇÃO:	
DESCRIÇÃO:	ANEXO:	Distrito:	EQUIPAMENTO COM FUNÇÕES DE APOIO DE PRAIA P774.2 CÂMARA MUNICIPAL DE MAFRA		
TERMINOS:			PROJETO DE ARQUITETURA		
OPERAÇÃO:			PRAIA DA BALEIA OU SUL		
N.º DE ANEXOS:	N.º DE PLANOS:	DESCRIÇÃO:	ES. A.8	ES. A.8	ES. A.8
ER-03-2014		PLANTA DE IMPLANTAÇÃO	1500	1500	1500
	Junho / 2020		Alterações		03