



Agenda Cultural

do Concelho de Mafra

N.º 10 | ANO 2021 | DISTRIBUIÇÃO GRATUITA

**1.ª Volta a Portugal
Feminina**

**IV Festival Internacional
de Órgão de Mafra**

Festival Sete Sóis Sete Luas

Fluviário vai à escola

INFO-MAIL



setembro

Agenda Cultural

Ficha técnica

Propriedade e edição: Câmara Municipal de Mafra
Praça do Município, 2644-001 Mafra

Telef.: 261 810 100

e-mail: geral@cm-mafra.pt

www.cm-mafra.pt

MÚSICA PARA ÓRGÃO

MÚSICA ANTIGA

MÚSICA TRADICIONAL

MÚSICA LIGEIRA

MÚSICA CORAL

ÓPERA

ARTES CIRCENSES

ATIVIDADES PARA

FAMÍLIAS

ATIVIDADES PARA

CRIANÇAS

EXPOSIÇÕES

DESPORTO

NOTA: A Câmara Municipal de Mafra não se responsabiliza por eventuais alterações ao programa apresentado, pelo que a consulta desta agenda não dispensa a confirmação atempada junto das entidades promotoras e organizadoras.

A entrada nos espetáculos e iniciativas, após o início dos mesmos, pode ser proibida ou condicionada pelo tipo, pelas características e pelas exigências específicas dos mesmos.

Apela-se ao cumprimento do distanciamento social.

Uso obrigatório de máscara em todos os eventos.

setembro

**Orgão da Basílica do
Real Edifício de Mafra**

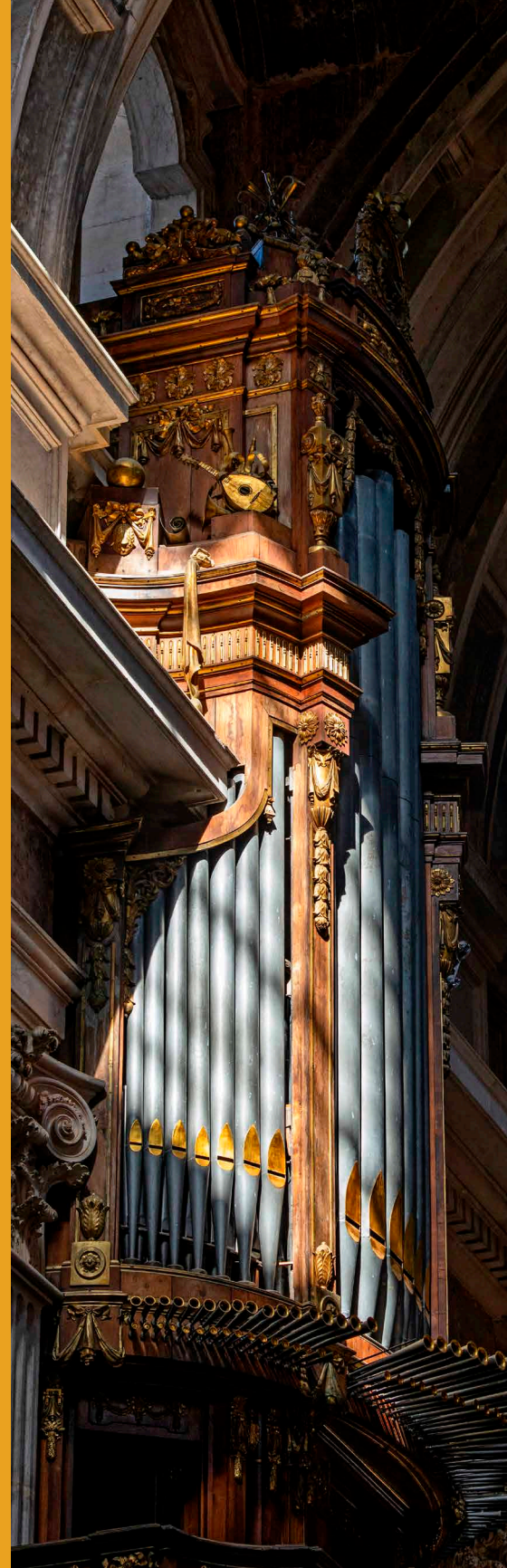

IV FESTIVAL INTERNACIONAL DE ÓRGÃO DE MAFRA

Concerto a seis órgãos

André Ferreira, Daniela Moreira, Diogo Rato Pombo, João Santos, Margarida Oliveira e Sérgio Silva, órgãos

Dia 05 | domingo | 16h00 | Mafra | Basílica do Palácio Nacional*

Recital de canto e órgão

Margarida Oliveira, órgão | Bruno Nogueira, tenor

Dia 10 | sexta | 21h30 | Gradil | Igreja de S. Silvestre

Recital de órgão

Ignacio Ribas Talens, órgão

Dia 11 | sábado | 21h30 | Livramento | Igreja de Nossa Senhora do Livramento

Recital de violino e órgão

Halyna Stetsenko, órgão | Denys Stetsenko, violino barroco

Dia 12 | domingo | 17h00 | Mafra | Igreja de Santo André

Recital de órgão

Laurens de Man (ECHO Organist of the Year 2019), órgão

Dia 17 | sexta | 21h30 | Ericeira | Igreja de S. Pedro

Recital de órgão

Krzysztof Urbaniak, órgão

Dia 18 | sábado | 21h30 | Encarnação | Igreja de Nossa Senhora da Encarnação

Concerto de dois trompetes e dois órgãos

João Vaz e Sérgio Silva, órgãos | David Burt e Stephen Mason, trompetes

Dia 19 | domingo | 16h00 | Mafra | Basílica do Palácio Nacional*

Concerto de música medieval

Maria Bayley, órgão | Mediae Vox Ensemble | Filipa Taipina, direção

Dia 24 | sexta | 21h30 | Santo Isidoro | Igreja de Santo Isidoro

Concerto de coro e órgão

Sérgio Silva, órgão | Officium Ensemble | Pedro Teixeira, direção

Dia 25 | sábado | 21h30 | Mafra | Igreja de Santo André **MURAL 18**

Destinatários: M/6

Entrada gratuita, sujeita à lotação

*Entrada gratuita, mediante levantamento de ingressos nos Postos de Turismo de Mafra e Ericeira.

Informações: 261 817 170

1.ª Volta a Portugal Feminina

Dia 03 | sexta

12h00 | Mafra | Partida em frente ao Jardim do Cerco

Informações: 261 022 658

Concerto de Nuno Barroso

Dia 03 | sexta **f LIVE MURAL 18**

21h00 | Evento apenas digital

Transmissão na página de Facebook da Câmara Municipal de Mafra

Informações: 261 817 170

Corrida de Obstáculos Lynx Race

Dia 04 | sábado

09h00 | Mafra | Tapada Militar

Informações: 261 022 658

Concerto de Ópera “O regresso da norma”

Dia 04 | sábado

16h00 | Mafra | Largo Coronel

Brito Gorjão

Entrada gratuita, mediante levantamento de

ingressos nos Postos de Turismo de Mafra e Ericeira

Informações: 261 817 170

IV Festival Internacional de Órgão de Mafra “Uma orquestra de seis órgãos”

Dia 05 | domingo

16h00 | Mafra | Basílica do Palácio Nacional

Concerto a seis órgãos

Intérpretes: André Ferreira, Daniela Moreira, Diogo Rato Pombo, João Santos, Margarida Oliveira, Sérgio e Silva, órgãos

Destinatários: M/6

Entrada gratuita, mediante levantamento de

ingressos nos Postos de Turismo de Mafra e Ericeira

Informações: 261 817 170

Início da Época Desportiva dos Núcleos Desportivos Municipais

Dia 06 | segunda

Instalações desportivas Municipais

Informações: 261 022 658

O Fluviário vai à escola

Dias 06 a 09 | segunda a quinta

11h00 | 15h30 | 16h30 (2.ª 4.ª e 5.ª)

15h30 | 16h30 (3.ª)

Mafra | Parque Desportivo Municipal

Entrada gratuita, sujeita à lotação

Informações: 261 810 125



Abertura da exposição biográfica de Luísa Andaluz

Dia 10 | sexta

16h00 | Ericeira | Átrio da Biblioteca Municipal – Casa de Cultura Jaime Lobo e Silva

Exposição integrada nas comemorações no 75.º aniversário de Centro Social da Ericeira

Patente até 03 de outubro

IV Festival Internacional de Órgão de Mafra “Portugal, circa 1800”

Dia 10 | sexta

21h30 | Gradil | Igreja de S. Silvestre

Recital de canto e órgão

Intérpretes: Margarida Oliveira, órgão, Bruno Nogueira, tenor

Destinatários: M/6

Entrada gratuita, sujeita à lotação

Informações: 261 817 170

Abertura da exposição coletiva de Pintura 100x100

Dia 11 | sábado

18h00 | Ericeira | Galeria Municipal
Orlando Morais – Casa de Cultura
Jaime Lobo e Silva
Patente até 10 de outubro

Abertura da exposição “Tudo flui” de Joaquim Marques

Dia 11 | sábado

18h00 | Ericeira | Foyer – Casa de Cultura Jaime Lobo e Silva
Patente até 10 de outubro

Festival Sete Sóis Sete Luas – “Cie Les P’tits Bras Bruits de Coulisses”

Dia 11 | sábado

21h00 | Mafra | Alameda da EPI
Entrada livre, sujeita à lotação
Informações: 261 817 170

IV Festival Internacional de Órgão de Mafra “Paisagens da Música Ibérica – séculos XVI a XIX”

Dia 11 | sábado

21h30 | Livramento | Igreja de Nossa Senhora do Livramento
Recital de órgão
Intérpretes: Ignacio Ribas Talens, órgão
Destinatários: M/6
Entrada gratuita, sujeita à lotação
Informações: 261 817 170



IV Festival Internacional de Órgão de Mafra “Extremos que se tocam música das Europas em órgão e violino”

Dia 12 | domingo

17h00 | Mafra | Igreja de Santo André
Recital de violino e órgão
Intérpretes: Halyna Stetsenko, órgão,
Denys Stetsenko, violino barroco
Destinatários: M/6
Entrada gratuita, sujeita à lotação
Informações: 261 817 170

Festival Sete Sóis Sete Luas – Med Arab 7sóis Ensemble

Dia 12 | domingo

19h00 | Mafra | Alameda da EPI
Entrada livre, sujeita à lotação
Informações: 261 817 170

IV Festival Internacional de Órgão de Mafra “As vozes dos animais”

Dia 17 | sexta

21h30 | Ericeira | Igreja de S. Pedro
Recital de órgão
Intérpretes: Laurens de Man (ECHO Organist of the Year 2019), órgão
Destinatários: M/6
Entrada gratuita, sujeita à lotação
Informações: 261 817 170

Espetáculo “Calvário, uma vida de canções”

Dia 18 | sábado

21h00 | Mafra | Auditório Municipal
Beatriz Costa
Destinatários: M/12
Promotor: Sonhos em cena
Informações e reservas:
ac.sonhosemcena@gmail.com | 912948950
917791497



Festival Sete Sóis Sete Luas

Cie Les P’tits Bras – Bruits de Coulisses

Dia 11 | sábado | 21h00

Med Arab 7sóis Ensemble

Dia 12 | domingo | 19h00

Mafra | Alameda da EPI
Entrada livre, sujeita à lotação
Informações: 261 817 170

IV Festival Internacional de Órgão de Mafra – “Sub sole Sarmatiae – Polónia nos séculos XVII e XVIII”

Dia 18 | sábado

21h30 | Encarnação | Igreja de Nossa Senhora da Encarnação

Recital de órgão

Intérpretes: Krzystof Urbaniak, órgão

Destinatários: M/6

Entrada gratuita, sujeita à lotação

Informações: 261 817 170

IV Festival Internacional de Órgão de Mafra “Trumpet Voluntary Música para dois trompetes e dois órgãos”

Dia 19 | domingo

16h00 | Mafra | Basílica do Palácio Nacional

Concerto de trompetes e órgãos

Intérpretes: João Vaz e Sérgio Silva, órgãos, Stephen Mason e David Burt, trompetes

Destinatários: M/6

Entrada gratuita, mediante levantamento de ingressos nos Postos de Turismo de Mafra e Ericeira

Informações: 261 817 170

Futebol | Liga Portugal CD Mafra X CD Trofense

Dia 19 | domingo

16h00 | Mafra | Estádio do Parque Desportivo Municipal

Informações: 261 022 658



In’Cantate – SOLinSI

Dia 19 | domingo **MURAL.18**

18h00 | Mafra | Jardim do Cerco

Entrada gratuita, sujeita à lotação

Informações: 261 817 170



Espectáculo “Poesia e canto”

Dia 23 | quinta

21h00 | Ericeira | Casa de Cultura

Jaime Lobo e Silva

Destinatários: M/6

Bilhetes à venda nos Postos de Turismo de Mafra e Ericeira, em www.ticketline.pt e no local de realização de espetáculo, duas horas antes do início do mesmo

Preço dos bilhetes: munícipes e menores de 23 anos:

3€ | público em geral: 5€

Informações: 261 817 170

IV Festival Internacional de Órgão de Mafra “Ave maris stella – Maria, a Estrela do Mar”

Dia 24 | sexta

21h30 | Santo Isidoro | Igreja de Santo Isidoro

Concerto de música medieval

Intérpretes: Maria Bayley, órgão

Mediae Vox Ensemble, Filipa Taipina, direção

Destinatários: M/6

Entrada gratuita, sujeita à lotação

Informações: 261 817 170



Passeio etnobotânico: À descoberta das plantas e seus segredos, a caminho da azenha

Dia 25 | sábado

09h30 | Vale de Cheleiros

Comemoração das Jornadas Europeias do Património

Ponto de encontro: Largo da Igreja, Cheleiros

Participação gratuita, mediante inscrição em: www.cm-mafra.pt

Informações: 261 819 711

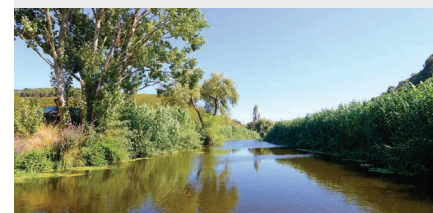

Oficina para famílias - “O Ciclo da Lã”

Dia 25 | sábado

15h00 | Mafra | Jardim do Cerco

Comemoração das Jornadas Europeias do Património

Participação gratuita, mediante inscrição em: www.cm-mafra.pt

Informações: 261 818 348



Hora do Conto “Histórias que a minha Avó me contava”

Dia 25 | sábado

15h30 | Mafra | Biblioteca Municipal

Destinatários: crianças dos 4 aos 8 anos

Participação gratuita, mediante inscrição

Informações e reservas: biblioteca.mafra@cm-mafra.pt

Telef.: 261 815 422

Espectáculo “Números”

Dia 25 | sábado

21h00 | Mafra | Auditório Municipal

Beatriz Costa

Destinatários: M/6

Promotor: Companhia de Dança Marina Popova

Informações e reservas: cdancemp@gmail.com

V Festival Internacional de Órgão de Mafra “Novas Flores de Música”

Dia 25 | sábado **MURAL.18**

21h30 | Mafra | Igreja de Santo

André

Concerto de coro e órgão

Intérpretes: Sérgio Silva, órgão, Officium Ensemble, Pedro Teixeira, direção



Teatro “A Bela Desadormecida”

Dias 25 e 26 | sábado e domingo

11h00 | Ericeira | Casa de Cultura

Jaime Lobo e Silva

Destinatários: M/3

Promotor: MELECA

Informações e reservas: geral@ameleca.com

913 255 641



Descubra

Trilho dos Fortes

Integrado no Circuito da Enxara do Bispo da Rota Histórica das Linhas de Torres, este trilho possibilita aos visitantes realizarem um trajeto circular, partindo da Enxara do Bispo, passando pela Enxara dos Cavaleiros. O percurso estabelece sinergias entre diferentes elementos para o desenvolvimento de uma oferta diferenciadora, valorizando o turismo “outdoor”, combinando: património histórico das Linhas de Torres, nomeadamente, os Fortes Pequeno e Grande da Enxara, construídos entre 1809 e 1810 aquando da 3.ª Invasão Napoleónica; património arquitetónico, de que se destacam a Igreja Matriz da Enxara do Bispo e a Ermida de Nossa Senhora do Pópulo na Enxara dos Cavaleiros, templos de fundação seiscentista; património natural, uma importante área agrícola e de paisagem rural.

Informação Técnica do Trilho

Extensão: perfil circular, com 10,9km

Duração média: 2h10m

Grau de dificuldade: Fácil

Época aconselhada para realização: Todo o ano

Desnível acumulado: 180 metros

Altitude máxima: 247 metros

Altitude mínima: 135 metros

Descarregue o percurso [aqui](#)



WWW.CM-MAFRA.PT