

MAFRA

AGENDA

JULHO

2026

N.º 68 | DISTRIBUIÇÃO ONLINE GRATUITA



FICHA TÉCNICA

Agenda Municipal Mafra

Edição n.º 68 | Julho 2026

Edição e Paginação

Câmara Municipal de Mafra

Fotografia de Capa

Câmara Municipal de Mafra

Propriedade e Edição

Câmara Municipal de Mafra

Praça do Município, 2644-001 Mafra

Periodicidade Mensal online

261 810 100

geral@cm-mafra.pt

NOTA:

A programação apresentada poderá sofrer alterações, pelo que se recomenda a sua confirmação atempada junto das entidades promotoras ou em www.cm-mafra.pt

A Câmara Municipal de Mafra não se responsabiliza por eventuais alterações ao programa e reserva-se o direito de seleção dos conteúdos a divulgar, de acordo com critérios editoriais definidos.

A entrada nas iniciativas, após o seu início, poderá ser condicionada ou não permitida, em função das suas características.

JULHO

DIA 1 | QUARTA

MÚSICA
MÚSICA CORAL PARA TODOS

21h30 | Mafra
Auditório Municipal Beatriz Costa
Intérpretes: Capella de S. Vicente; Pedro Rodrigues, direção
Entrada gratuita, mediante o levantamento de ingressos nos Postos de Turismo de Mafra e da Ericeira e na Casa de Cultura Jaime Lobo e Silva
Informações: 261 818 347

VOLUNTARIADO JOVEM
GERAÇÃO ON VERÃO

Início dos turnos
Vários locais do concelho
Turno C | início a 1 de julho
Turno A1 e B1 | início a 6 de julho
Turno A2 e B2 | início a 27 de julho
Destinatários: jovens dos 16 aos 25 anos, residentes no Concelho de Mafra
Informações:
www.cm-mafra.pt/pages/1416
juventude@cm-mafra.pt
800 100 261 | 939 848 147 (WhatsApp)



DIA 2 | QUINTA

TEATRO
TEATRO “MELODRAMAS E TRAGÉDIAS”

21h00 | Ericeira
Casa de Cultura Jaime Lobo e Silva
Promotor: Associação Meleca – Núcleo Profissional de Teatro
Destinatários: M/3
Informações e reservas de bilhetes: 965 367 618

DIA 3 | SEXTA

DESPORTO
FUTEBOL AMERICANO
CAMP GRIDIRON

Até ao dia 5 | 10h00 às 12h00 e 17h00 às 19h00 | Mafra
Estádio do Parque Desportivo Municipal de Mafra
Promotor: Federação Portuguesa de Futebol Americano

FESTIVAL
ABERTURA FESTIVAL DO PÃO

18h30 | Mafra
Jardim do Cerco
Evento a decorrer de 3 a 12 de julho
Programa completo em:
www.cm-mafra.pt/p/festivalpaomafra



TEATRO
TEATRO “MELODRAMAS E TRAGÉDIAS”

21h00 | Ericeira
Casa de Cultura Jaime Lobo e Silva
Promotor: Associação Meleca – Núcleo Profissional de Teatro
Destinatários: M/3
Informações e reservas: 965 367 618

DIA 4 | SÁBADO

CONFERÊNCIA
SESSÃO CULTURAL DO ICEA: “MIGRAÇÕES HUMANAS”
XXV CURSO DE VERÃO DA ERICEIRA | SESSÃO II

15h00-18h00 | Ericeira
Auditório Municipal de Santa Marta (Largo de Santa Marta, n.º 9)
Promotor: ICEA – Instituto de Cultura Europeia e Atlântica
Oradores: Rui Pena Pires, “Migrações e integração: processos e políticas” e José Mapril, “De invisíveis a inimigos do povo: uma história dos Bangladeshis em Portugal”. Moderação: Victor Ágoas
Entrada livre, mediante lotação da sala
Informações: 967 250 290
info.iceaericeira@gmail.com

TEATRO
TEATRO “MELODRAMAS E TRAGÉDIAS”

18h00 | Ericeira
Casa de Cultura Jaime Lobo e Silva
Promotor: Associação Meleca – Núcleo Profissional de Teatro
Destinatários: M/3
Informações e reservas de bilhetes: 965 367 618

DIA 5 | DOMINGO

MÚSICA INFANTIL
MÚSICA PARA BEBÉS

10h30 e 11h30 | Mafra
Casa da Música F. Alves Gato
Destinatários: M/0
Inscrições: https://bit.ly/sonsdeberco2026

MÚSICA
CONCERTO DE CARRILHÃO

17h00 | Mafra
Terreiro D. João V
Carrilhanista: Abel Chaves
Informações: 261 818 347

DIA 6 | SEGUNDA

ARTES PLÁSTICAS
WORKSHOP
“BARRO GRAVADO”

(5 sessões – dias 6, 7, 8, 9 e 10)
10h00-13h00 | Mafra
Complexo Cultural Qta. da Raposa
Destinatários: M/15
Inscrições em:
www.cm-mafra.pt/pages/3242, até ao dia 1 de julho. Valor da inscrição: 20€/pessoa (materiais incluídos)
Este workshop pretende explorar técnicas de cerâmica na realização de um projeto criativo em cerâmica com cruzamento de gravura, que permita a abordagem à conceção artística e conhecimentos práticos de modelagem em barro.

DIA 7 | TERÇA

ARTES PLÁSTICAS
WORKSHOP DE GRAVURA EM METAL

(4 SESSÕES – DIAS 7, 8, 9 E 10)
14h30-17h30 | Mafra
Complexo Cultural Qta. da Raposa
Destinatários: M/15
Inscrições em:
www.cm-mafra.pt/pages/3242, até ao dia 1 de julho. Valor da inscrição: 20€/pessoa (materiais incluídos)
Exploração das técnicas basilares de gravura em metal, especificamente, a técnica do verniz mole. Será realizada uma pequena edição.

10 | SEXTA

MÚSICA
CICLO DE SANTO ANDRÉ VOZ E ÓRGÃO NO FINAL DO ROMANTISMO

21h00 | Mafra
Igreja de Santo André
Intérpretes: Pedro Morgado, barítono
Pedro Ribeiro, órgão
Maria João Abreu, mezzo-soprano
Beatriz David, órgão
Entrada gratuita, sujeita à lotação do espaço
Informações: 261 818 347



TEATRO
TEATRO “AS PESSOAS”

21h30 | Ericeira
Casa de Cultura Jaime Lobo e Silva
Promotor: Colectivo A TRIBO
Destinatários: M/14
Informações e reservas:
geral@colectivoatribotribo.pt | 910 762 458

DIA 11 | SÁBADO

CONFERÊNCIA
SESSÃO CULTURAL DO ICEA: “MIGRAÇÕES HUMANAS”
XXV CURSO DE VERÃO DA ERICEIRA | SESSÃO III

15h00-18h00 | Ericeira
Auditório Municipal de Santa Marta (Largo de Santa Marta, n.º 9)
Promotor: ICEA – Instituto de Cultura Europeia e Atlântica
Oradores: Catarina Reis Oliveira, “Segurança e percepções. Regulação e governança” (ISCSP – U. Lisboa) e João Peixoto, “Migrações Humanas” (ISEG – U. Lisboa). Moderação: Miguel Monteiro
Entrada livre, mediante lotação da sala
Informações: info.iceaericeira@gmail.com
967 250 290

TEATRO
TEATRO “AS PESSOAS”

17h30 e 21h30 | Ericeira
Casa de Cultura Jaime Lobo e Silva
Promotor: Colectivo A TRIBO
Destinatários: M/14
Informações e reservas:
geral@colectivoatribotribo.pt | 910 762 458

DIA 12 | DOMINGO

MÚSICA

CONCERTO DE CARRILHÃO

17h00 | Mafra
Terreiro D. João V
Carrilhanista: Abel Chaves
Informações: 261 818 347

TEATRO

TEATRO “AS PESSOAS”

21h30 | Ericeira
Casa de Cultura Jaime Lobo e Silva
Promotor: Colectivo A TRIBO
Destinatários: M/14
Informações e reservas:
geral@colectivoatribo.pt | 910 762 458



DIA 14 | TERÇA

ARTES PLÁSTICAS

ATELIER DE CERÂMICA PARA CRIANÇAS

10h30-12h30 | Mafra
Complexo Cultural Qta. da Raposa
Destinatários: crianças dos 6 aos 12 anos
Inscrições gratuitas em:
www.cm-mafra.pt/pages/3242, até ao dia 9 de julho (materiais incluídos)
Uma sessão onde as crianças farão uma experiência de modelagem em barro com pintura em engobe. As peças serão cozidas posteriormente e levadas para casa.

ARTES PLÁSTICAS

WORKSHOP DE PINTURA COM AGUARELA

(4 sessões - dias 14, 15, 16 e 17)
10h30-12h30 | Ericeira
Casa de Cultura Jaime Lobo e Silva
Destinatários: M/15
Inscrições em:
www.cm-mafra.pt/pages/3242, até ao dia 9 de julho. Valor da inscrição: 20€/ pessoa (materiais incluídos)
Iniciação à pintura a aguarela onde será abordada uma temática diferente em cada sessão.

OFICINA

BORDAR NA ALDEIA

14h30 | Malveira
Centro Cultural da Malveira
Museu Popular Beatriz Costa
Destinatários: adultos
Inscrições: www.cm-mafra.pt/pages/3242
Informações: 261 819 711 | 219 667 502
Valor: 25€
Oficina de bordado criativo para aprendizagem de pontos tradicionais, inspirados no trajes e histórias das memórias de Beatriz Costa, sob orientação de Sofia Vilarinho e a colaboração do Coletivo Arre-Burro.

ARTES PLÁSTICAS

WORKSHOP DE LINÓLEO “FANZINE”

(4 sessões - dias 14, 15, 16 e 17)
14h30-17h30 | Ericeira
Casa de Cultura Jaime Lobo e Silva
Destinatários: M/12
Inscrições em:
www.cm-mafra.pt/pages/3242, até ao dia 9 de julho. Valor da inscrição: 20€/ pessoa (materiais incluídos). Realização de uma fanzine (revista artesanal) a partir de gravura em linóleo.

DIA 15 | QUARTA

ARTES PLÁSTICAS

ATELIER DE CERÂMICA PARA CRIANÇAS

10h30-12h30 | Mafra
Complexo Cultural Qta. da Raposa
Destinatários: crianças dos 6 aos 12 anos
Inscrições gratuitas em:
www.cm-mafra.pt/pages/3242, até ao dia 09 de julho (materiais incluídos)
Uma sessão onde as crianças farão uma experiência de modelagem em barro com pintura em engobe. As peças serão cozidas posteriormente e levadas para casa.

VOLUNTARIADO JOVEM

CENTRO AZUL II PROGRAMA VOLUNTARIADO JOVEM PARA A NATUREZA E FLORESTA

Início dos turnos
Turno 3 | início a 15 de julho
Turno 4 | início a 30 de julho
Ericeira | Praia do Sul/ Baleia e Praia dos Pescadores
Destinatários: jovens dos 14 aos 29 anos
Informações: juventude@cm-mafra.pt | 800 100 261 | 939 848 147 (WhatsApp)

DIA 16 | QUINTA

ARTES PLÁSTICAS

ATELIER DE CERÂMICA PARA CRIANÇAS

10h30-12h30 | Mafra
Complexo Cultural Qta. da Raposa
Destinatários: crianças dos 6 aos 12 anos
Inscrições gratuitas em:
www.cm-mafra.pt/pages/3242, até ao dia 09 de julho (materiais incluídos).
Uma sessão onde as crianças farão uma experiência de modelagem em barro com pintura em engobe. As peças serão cozidas posteriormente e levadas para casa.

OFICINA

ARRE BURRINHO

14h30 | Malveira
Centro Cultural da Malveira
Museu Popular Beatriz Costa
Destinatários: famílias
Inscrições: www.cm-mafra.pt/pages/3242
Informações: 261 819 711 | 219 667 502
Valor: 10€ (crianças até 10 anos); 25€ (A partir dos 11 anos).
Oficina de bordado criativo, intergeracional de criação conjunta, sob orientação de Sofia Vilarinho e a colaboração do Coletivo Arre-Burro.



MÚSICA

CONCERTO EM HONRA DE N. SRA. DO MONTE CARMO

21h30 | Venda do Pinheiro
Capela de N.ª Sra. do Monte Carmo
Intérpretes: Francisco Antunes (acordeão) e Pedro Ávila (saxofone)
Entrada livre, sujeita à lotação do espaço
Informações: 261 818 347

MÚSICA

ANIMAÇÃO DE VERÃO LST - LISBOA STRING TRIO COM SOFIA VITÓRIA

Canções Concretas e Outras Histórias
22h00 | Ericeira
Largo do Pelourinho
Programa completo em
www.cm-mafra.pt/p/animacaodeverao

DIA 17 | SEXTA

ARTES PLÁSTICAS

ATELIER DE CERÂMICA PARA CRIANÇAS

10h30-12h30 | Mafra
Complexo Cultural Qta. da Raposa
Destinatários: crianças dos 6 aos 12 anos
Inscrições gratuitas em:
www.cm-mafra.pt/pages/3242, até ao dia 09 de julho (materiais incluídos).
Uma sessão onde as crianças farão uma experiência de modelagem em barro com pintura em engobe. As peças serão cozidas posteriormente e levadas para casa.



FESTIVAL

PORTUGUESE SURF FILM FESTIVAL “15 ANOS - 15 DIAS”

Ericeira e Mafra
De 17 a 31 de julho
Informações:
<https://surffilm.squarespace.com/>

FESTIVAL

ABERTURA DA EXPOSIÇÃO DE RUA “PORTUGUESE SURF FILM FESTIVAL”

15h00 | Ericeira
Rua Dr. Eduardo Burnay
Patente até 2 de agosto
Informações:
<https://surffilm.squarespace.com/>

EXPOSIÇÃO

ABERTURA DA EXPOSIÇÃO “OCEAN ART”

19h30 | Ericeira
Galeria Municipal Orlando Morais,
Casa de Cultura Jaime Lobo e Silva
Patente até 26 de julho
Informações: 261 818 347

DIA 18 | SÁBADO

DESPORTO

FESTIVAL DE NATAÇÃO

09h00 às 13h00

Todas as Piscinas Municipais
Destinatários: utentes das classes de natação dos Núcleos Desportivos Municipais

Informações: mafrativa@cm-mafra.pt | 261 022 658

ARTES PLÁSTICAS

SESSÃO DE ARTETERAPIA

10h30-12h30 | Mafra

Complexo Cultural Qta. da Raposa

Destinatários: M/15

Inscrições em: www.cm-mafra.pt/pages/3242, até ao dia 15 de julho. Valor da inscrição: 10€/ pessoa (materiais incluídos). Sessão de pintura espontânea e automática.

HORA DO CONTO

A MALA MÁGICA DE HISTÓRIAS: O URSINHO DO CORAÇÃO, DE FRANCES STICKLEY E LUCY FLEMING

11h00 | Venda do Pinheiro

Biblioteca Municipal

Destinatários: famílias com crianças dos 3 aos 5 anos

Informações e inscrições gratuitas: 219 668 991
biblioteca.atividades@cm-mafra.pt



TERTÚLIA

TARDES NO MUSEU: TRAZER A MÚSICA QUE NOS TROUXE

15h30 | Malveira

Centro Cultural da Malveira

Museu Popular Beatriz Costa

Destinatários: todas as idades

Inscrições em: www.cm-mafra.pt/pages/3242
Informações: 261 819 711
Complementar à visita ao Museu Popular Beatriz Costa, esta atividade pretende levar os participantes a descrever uma viagem musical à volta do mundo, através dos sons de diversos instrumentos, reconhecendo-os e identificando as suas origens. Jogo de interação composto por marcações de ritmos, impulsionados pelo som de alguns instrumentos. Com a participação de Sebastião Antunes.



DESENHO

ATELIER DE ILUSTRAÇÃO: PENSO, LOGO ILUSTRO, POR RITA PONCIANO

15h30 | Ericeira

Biblioteca Municipal

Destinatários: famílias com crianças dos 6 aos 12 anos

Informações e inscrições gratuitas: 261 860 553
biblioteca.atividades@cm-mafra.pt

MÚSICA

ANIMAÇÃO DE VERÃO FADO CRIOULO

22h00 | Mafra

Jardim da Alameda da Escola das Armas

Com Joana Amendoeira com Fred Martins.
Programa completo em: www.cm-mafra.pt/p/animacaodeverao

DIA 19 | DOMINGO

DESPORTO

TREINO EM PISCINA OLÍMPICA

11h00

Complexo de Piscinas do Jamor

Destinatários: utentes das classes de natação que participaram no Mafra Aqua Sprint e obtiveram resultado de relevo.

Informações: mafrativa@cm-mafra.pt
261 022 658

MÚSICA

CONCERTO DE CARRILHÃO

17h00 | Mafra

Terreiro D. João V

Carrilhanista: Abel Chaves
Informações: 261 818 347

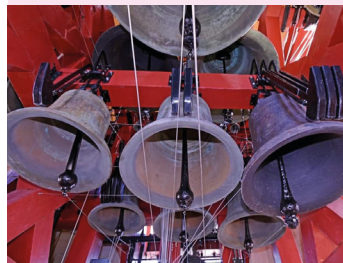

DIA 21 | TERÇA

ARTES PLÁSTICAS

ATELIER “ESTAMPAR TUDO E MAIS NÃO SEI O QUÊ”

10h30-12h30 | Mafra

Complexo Cultural Qta. da Raposa

Destinatários: crianças dos 6 aos 12 anos
Inscrições gratuitas em: www.cm-mafra.pt/pages/3242, até ao dia 9 de julho (materiais incluídos)

Uma sessão de estampagem experimental onde as crianças terão a possibilidade de explorar materiais e objetos do quotidiano, elementos da natureza e tudo o que puder ser estampado.

MÚSICA

ANIMAÇÃO DE VERÃO TRAVESSIA – DO FADO À BOSSA

22h00 | Ericeira | Fonte do Cabo

Programa completo em: www.cm-mafra.pt/p/animacaodeverao

DIA 22 | QUARTA

ARTES PLÁSTICAS

ATELIER “ESTAMPAR TUDO E MAIS NÃO SEI O QUÊ”

10h30-12h30 | Mafra

Complexo Cultural Qta. da Raposa

Destinatários: crianças dos 6 aos 12 anos
Inscrições gratuitas em: www.cm-mafra.pt/pages/3242, até ao dia 9 de julho (materiais incluídos)

Uma sessão de estampagem experimental onde as crianças terão a possibilidade de explorar materiais e objetos do quotidiano, elementos da natureza e tudo o que puder ser estampado.

DIA 23 | QUINTA

ARTES PLÁSTICAS

ATELIER “ESTAMPAR TUDO E MAIS NÃO SEI O QUÊ”

10h30-12h30 | Mafra

Complexo Cultural Qta. da Raposa

Destinatários: crianças dos 6 aos 12 anos
Inscrições gratuitas em: www.cm-mafra.pt/pages/3242, até ao dia 9 de julho (materiais incluídos)

Uma sessão de estampagem experimental onde as crianças terão a possibilidade de explorar materiais e objetos do quotidiano, elementos da natureza e tudo o que puder ser estampado.

MÚSICA

ANIMAÇÃO DE VERÃO TERRA QUENTE

22h00 | Ericeira

Furnas
Programa completo em: www.cm-mafra.pt/p/animacaodeverao

DIA 24 | SEXTA

ARTES PLÁSTICAS

ATELIER “ESTAMPAR TUDO E MAIS NÃO SEI O QUÊ”

10h30-12h30 | Mafra

Complexo Cultural Qta. da Raposa

Destinatários: crianças dos 6 aos 12 anos
Inscrições gratuitas em: www.cm-mafra.pt/pages/3242, até ao dia 9 de julho (materiais incluídos)

Uma sessão de estampagem experimental onde as crianças terão a possibilidade de explorar materiais e objetos do quotidiano, elementos da natureza e tudo o que puder ser estampado.

DIA 25 | SÁBADO

DESPORTO

CIRCUITO DE SKATE DE MAFRA

Todo o dia | Skatepark de Mafra Parque Desportivo Municipal
Destinatários: praticantes de skate de todas as idades
Informações: mafrativa@cm-mafra.pt
261 022 658

OFICINA INFANTIL

ATELIER PARA FAMÍLIAS: O MUNDO DAS IDEIAS CONSTRUÇÃO DE MARCADORES DE LIVROS

11h00 | Malveira
Biblioteca Municipal
Destinatários: famílias com crianças dos 4 aos 10 anos
Informações e inscrições gratuitas: 219 667 502
biblioteca.atividades@cm-mafra.pt



LEITURA INFANTIL

HORA DO CONTO E OFICINA DE ILUSTRAÇÃO: HISTÓRIAS COM BICHO – O SENHOR VEADO, POR ANA MEIRELES E OLGA NEVES

15h30 | Ericeira
Biblioteca Municipal
Destinatários: famílias com crianças dos 6 aos 12 anos
Informações e inscrições gratuitas: 261 860 553
biblioteca.atividades@cm-mafra.pt

TERTÚLIA

TARDES NO MUSEU: VAMOS VER OS ROBERTOS

16h00 | Malveira
Centro Cultural da Malveira
Museu Popular Beatriz Costa
Destinatários: público em geral
Inscrições gratuitas em www.cm-mafra.pt/pages/3242
Informações: 261 819 711 | 219 667 502
Sessão de teatro de Dom Roberto, com a participação da companhia Valdevinos. O Teatro de Dom Roberto é uma manifestação performativa de fantoches ambulante, de cariz popular, que antigamente animava as feiras e mercados por todo o país. Hoje, o Teatro Dom Roberto está integrado na lista de Património Cultural Imaterial português.

CONTOS TRADICIONAIS

NOITE DE CONTOS NA ALDEIA

21h30
Aldeia da Mata Pequena
Inscrições gratuitas em: www.cm-mafra.pt/pages/3242
Informações: 261 819 711
Sessão de contos tradicionais, com a participação de António Fontinha e Carla Rodrigues



MÚSICA

ANIMAÇÃO DE VERÃO GUITARRA PORTUGUESA E ORQUESTRA DE CORDAS

22h00 | Mafra
Jardim da Alameda da Escola das Armas
Intérprete: Sinfonietta de Lisboa e Guitarrista Paulo Soares
Programa completo em: www.cm-mafra.pt/p/animacaodeverao

MÚSICA

CONCERTO DE CARRILHÃO

17h00 | Mafra
Terreiro D. João V
Carrilhanista: Abel Chaves
Informações: 261 818 347

DIA 28 | TERÇA

ARTES PLÁSTICAS

WORKSHOP DE PINTURA EM AZULEJO COM ESGRAFITADO E STENCIL

1.ª sessão: 10h00-13h00
2.ª sessão: 14h30-17h00
Mafra
Complexo Cultural Qta. da Raposa
Destinatários: M/12
Inscrições em: www.cm-mafra.pt/pages/3242, até ao dia 22 de julho. Valor da inscrição: 10€/pessoa (materiais incluídos).
Pintura de um pequeno painel de azulejos pré vidrados, com recurso à técnica de esgrafitado e pintura com stencil.

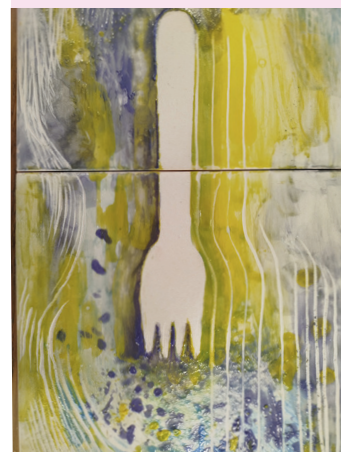

MÚSICA

ANIMAÇÃO DE VERÃO NA TASCA HÁ FADO

22h00 | Ericeira
Largo de Santa Marta
Programa completo em: www.cm-mafra.pt/p/animacaodeverao

DIA 30 | QUINTA

MÚSICA

ANIMAÇÃO DE VERÃO IÚRI OLIVEIRA

22h00 | Ericeira
Largo do Pelourinho
Programa completo em: www.cm-mafra.pt/p/animacaodeverao

DIA 31 | SEXTA

MÚSICA

ÓPERA “A ARTE SUPREMA”

21h00 | Mafra Auditório Municipal Beatriz Costa
Intérprete: Companhia de Ópera e Artes Contemporâneas - AREPO
Destinatários: M/6
Bilhetes à venda nos Postos de Turismo de Mafra e Ericeira, na Casa de Cultura Jaime Lobo e Silva, em www.ticketline.pt e no local de realização do espetáculo, uma hora antes do mesmo
Preço dos bilhetes: municipais e menores de 23 anos: 3€ | público em geral: 5€
Informações: 261 818 347

MÚSICA

CASA ABERTA À CULTURA

Até 2 de agosto | Ericeira
Casa de Cultura Jaime Lobo e Silva
Programa completo em: www.cm-mafra.pt/pages/3875

MÚSICA

ANIMAÇÃO DE VERÃO PROJECTO BUG

22h00 | Ericeira
Praça da República (Jogo da Bola)
Programa completo em: www.cm-mafra.pt/p/animacaodeverao

EXPOSIÇÕES

INAUGURAÇÃO DE EXPOSIÇÕES

18h00 | Ericeira
Casa de Cultura Jaime Lobo e Silva
Exposição “Entre o que fica e o que falha”, de Joana Pitta
Galeria Municipal Orlando Moraes
Exposição de aguarela “Entre Dois Amores”, de Rui Pinheiro

Foyer
Exposição “Entre o visto e o revelado – O Averso das Formas”, de Dina Pereira

Átrio da Biblioteca Municipal
Patentes até 30 de agosto de 2026

festival do



mafra

2026

3 ♦ 12
julho

JARDIM
DO CERCO



3 SEXTA
MANINHO



4 SÁBADO
MARCO RODRIGUES



5 DOMINGO
BANDA SINFÓNICA GNR



6 SEGUNDA
PROJETO BUG



7 TERÇA
OLE



8 QUARTA
B.I.G.



9 QUINTA
DIOGO PIÇARRA



10 SEXTA
VÁLTER FREITAS



11 SÁBADO
SYRO



12 DOMINGO
JOSÉ CID

ENTRADA LIVRE
CONCERTOS ♦ 22H00

Pão de Mafra * Concertos * Artesanato
Sabores Regionais * Folclore * Tasquinhas
Fórum do Pão * Feira Saloia * Animação
Atividades Infantis * Exposição de Tratores

