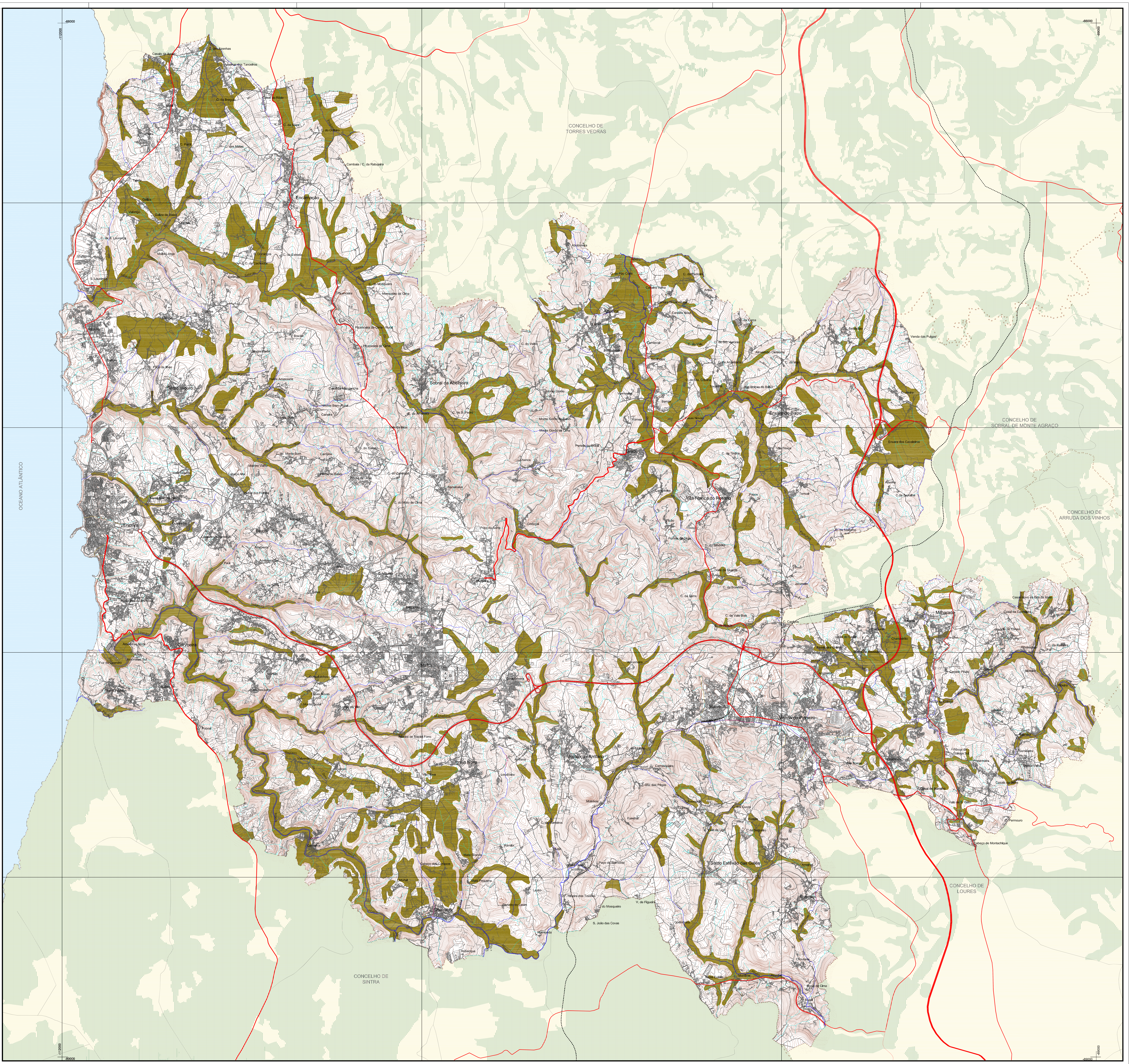
-66000
-112000
-89000
OCEANO ATLÂNTICO
CONCELHO DE TORRES VEDRAS
CONCELHO DE SOBRAL DE MONTE AGRAÇO
CONCELHO DE ARRUDA DOS VINHOS
CONCELHO DE LOURES
CONCELHO DE SINTRA
Casais da Areia
C. das Azenhas
Azenhas dos Tanoeiros
C. da Breguia
Casal do Rôdo
Barril
Charneca
C. da Serra
C. do Outeiro
C. Parol
C. das Matas
Cambaia / C. da Rabujeira
Talefe
Galiza
Valongo
Galiza de Baixo
Quintas
Encarnação
C. de S. Lourenço
Moita Longa
S. Domingos
C. da Estrada
C. da Cachouça
S. Lourenço
Safarujo
Picanceira
C. do Mosqueiro
Mosqueiro de Cima
Picanceira de Cima - Rural
Picanceira de Cima
Ribamar
Marvão
Lagoa
Bracial
Palhais
Paço de Ilhas
Monte Godel
Pucariça
Pedra Amassada
Casal da Mangancha
Santo Isidoro
Junqueiros
Monte Bom - Rural
Monte Bom
Caneira
Sobral da Abelheira
C. da Amoreira
C. de S. Pedro
Monte Gordo
Monte Gordo de Baixo
Monte Gordo de Cima
Vale da Bica
Bairro Alto
C. de Monte Bom
Campos
C. do Calado
Moinho Velho
Póvoa de Baixo
Póvoa de Cima
C. do Zambujal
Vale Grande
Cabeça Alta
Pinhal dos Frades
Fonte Boa dos Nabos
Ericeira
Outeirinho
Achada
Casa Nova-Romelhão
Caeiros
Seixal
Arrebenta
Arrebenta Sul
Paúl
C. da Serra
Relva
Sobreiro
C. Mourão
A-da-Perra
Salgados
Paz
Fonte Boa da Brincosa
Zambujal
Carvoeira
Amoreiras Norte
Amoreiras Sul
Foz do Lizandro
Baleia
Barril / Valbom
Pobral
Urzal
Quintal
Murtais
Gonçalvinhos / Além
Montesouros
Casas Novas
Monte Godel
Longo da Vila
Valverde
Boco
Mea
Alqueidão
Carvalhal
Murtal
Cabeço dos Cartaxos
Cheleiros
Rebanque
Mafra
Barreiralva
Poço da Serra
Murgeira
Codeçal
Chanca
Portela do Gradil
Gradil
C. do Mato de Cima
Abóboreira
C. do Pão Coito
C. da Pedreira
Caneira Velha
Caneira Nova - Rural
Caneira Nova
Antas
Azueira
Livramento
Bandalhoeira
C. do Velho
Carrascal
C. do Vale
Sevilheira
C. de Sta. Cristina
C. de Sto. António
C. da Arranhada
Vermoeira
Barras
Fornea
Casas Novas
Tourinha
C. das Boiças de Baixo
C. da Cerca
Almeirinho Clemente
C. do Mato
S. Sebastião
Venda das Pulgas
Ervideira
Enxara do Bispo
Enxara dos Cavaleiros
Vila Pouca
C. da Tintina
Carapiteira
Vila Franca do Rosário
Paços
Terroal
Azenha
C.da Serralha
Picão
Portela da Ginja
C. do Bifureiro
C. de Mallorno
Vale da Guarda
C. da Boavista
Jerumelo
C. de Vale Bois
C. do Abade
C. Carriços
Milharado
Tituaria
Roussada
Vale do Casal
Chandeirão
Asseiceira Grande
Brejos da Roussada
Arroteiras
Casal Novo da Eira da Mata
Casal da Cachoeira
Cachoeira
Vila de Canas
Ribeirados
C. da Ratoeira
Castelo Picão
Calvos
Mioteira
Ribeira
Póvoa da Galega
Rolia
Venda do Pinheiro
Sabreira
Seminheira
Quinta Velha
Póvoa da Galega Sul
Presinheira
Charneca
C. das Borras
Casal do Borralho
Casais da Serra
Vale de S. Gião
C. Permouro
Cabeço de Montachique
Malveira
Carapinheira
Boavista
Arrifana
Alcainça / Arrifana
Louriceira
Igreja Nova
Vila Nova
Ribeira de Maciel Forro
C. do Molinho
Carrasqueira
Abrunheira
Qta. das Pêgas
Avessada
Quintas
Moinhos
Funchal
C. de Marreiros
Ramilo
Laje
Mata Grande
Mata Pequena
Lexim
Penedo do Lexim
Raimonda
Ribeira dos Tostões
Paço de Belmonte
Mato Gordo
C. do Mosqueiro
V. de Figueira
S. João das Covas
Godinheira
C. dos Cucos
Portela
C.do Sequeiro
Vale de Ugo
Rogel
Santo Estêvão das Galés
Ameiras
Montemuro
Choutaria
Monfirre
Azenha
Santa Eulália
Bocal de Cima
Bocal

RESERVA AGRÍCOLA NACIONAL BRUTA

RESERVA AGRÍCOLA NACIONAL BRUTA	▬

ELEMENTOS CARTOGRÁFICOS

REDE RODOVIÁRIA NACIONAL E REGIONAL
ESTRADAS E CAMINHOS MUNICIPAIS
REDE FERROVIÁRIA
EDIFÍCIOS
LIMITE DO CONCELHO
TOPONÍMIA — Achada
LEITO DAS ÁGUAS DO MAR
CONCELHOS VIZINHOS / ÁREAS DE RESERVA E PROTECÇÃO DE SOLOS E ESPÉCIES VEGETAIS
CURSOS DE ÁGUA
CURVAS DE NÍVEL

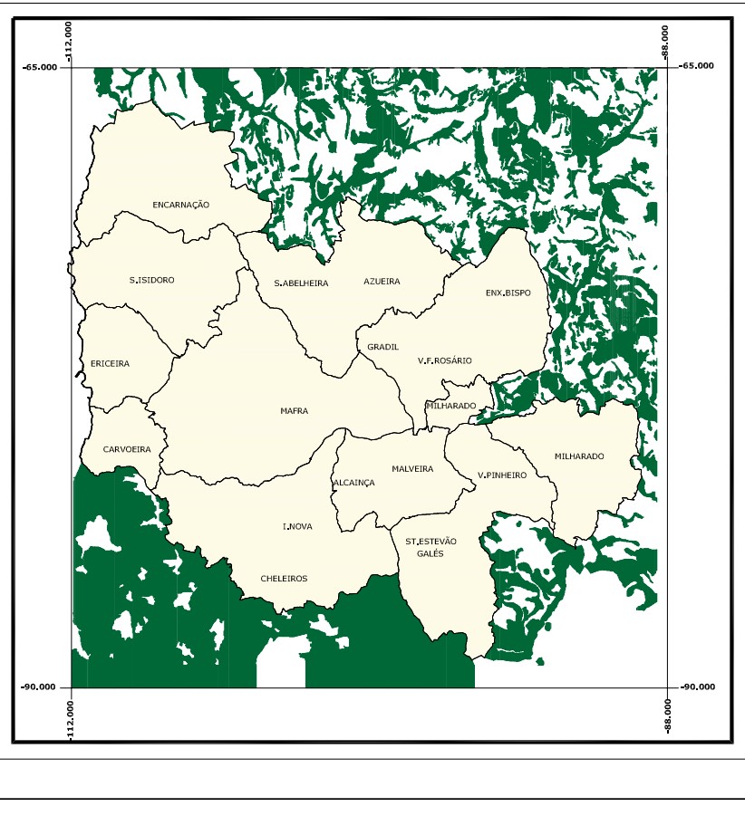
-65.000
-90.000
-88.000
-112.000
ENCARNAÇÃO
S.ISIDORO
S.ABELHEIRA
AZUEIRA
ENX.BISPO
ERICEIRA
GRADIL
V.F.ROSÁRIO
MAFRA
CARVOEIRA
MALVEIRA
V.PINHEIRO
ALCAINÇA
MILHARADO
I.NOVA
ST.ESTEVÃO GALÉS
CHELEIROS

PLANO DIRECTOR MUNICIPAL DE MAFRA

DEPARTAMENTO DE URBANISMO, OBRAS MUNICIPAIS E AMBIENTE

CONTÉM:

RAN
RESERVA AGRÍCOLA NACIONAL BRUTA

PLANTA Nº: 1

DATA: NOVEMBRO 2014

CARTOGRAFIA DE REFERÊNCIA:
ENTIDADE PROPRIETÁRIA: Câmara Municipal de Mafra
ENTIDADE PRODUTORA: Municípia,SA
DATA DE EDIÇÃO: 2010
SISTEMA DE REFERÊNCIA: Hayford (Internacional)
DATUM: Datum 73 e Datum Altimétrico de Cascais
PROJECÇÃO CARTOGRÁFICA: Gauss
EXACTIDÃO POSICIONAL: Planimetria 60 cm Altimetria 1/4 Equidistância

ESCALA: 1/25000

0m 250m 500m 1000m 1500m

DESENHADO POR:

VERIFICADO POR: