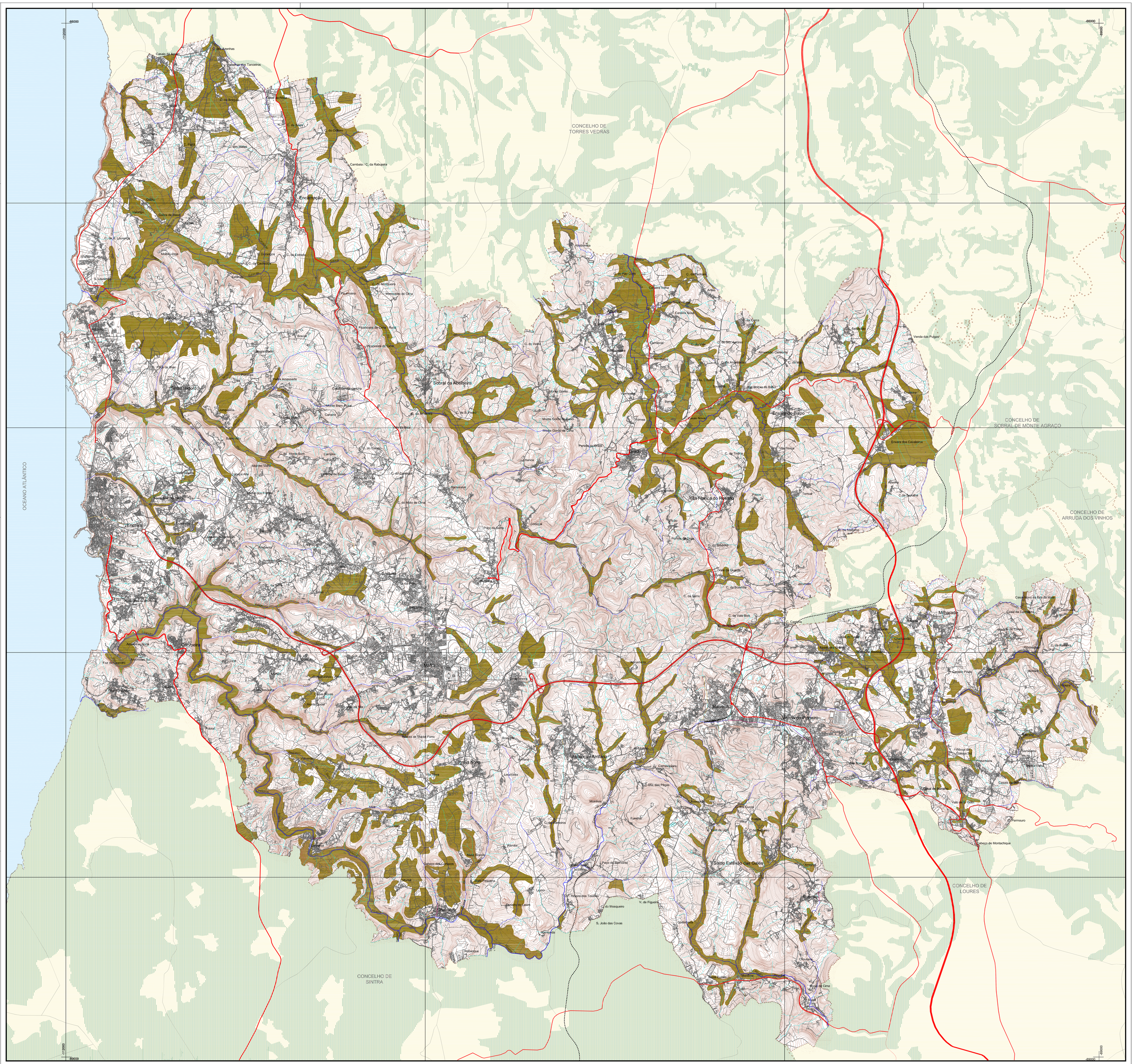

RESERVA AGRÍCOLA NACIONAL

RESERVA AGRÍCOLA NACIONAL

ELEMENTOS CARTOGRÁFICOS

- REDE RODOVIÁRIA NACIONAL E REGIONAL
- ESTRADAS E CAMINHOS MUNICIPAIS
- REDE FERROVIÁRIA
- EDIFÍCIOS
- LIMITE DO CONCELHO
- TOPONÍMIA — Achada
- LEITO DAS ÁGUAS DO MAR
- CONCELHOS VIZINHOS / ÁREAS DE RESERVA E PROTECÇÃO DE SOLOS E ESPÉCIES VEGETAIS
- CURSOS DE ÁGUA
- CURVAS DE NÍVEL

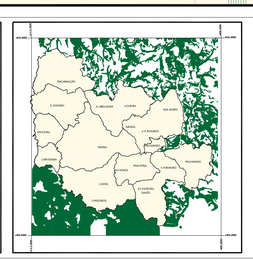

PLANO DIRECTOR MUNICIPAL DE MAFRA

DEPARTAMENTO DE URBANISMO, OBRAS MUNICIPAIS E AMBIENTE

CONTEÚ:

RAN
RESERVA AGRÍCOLA NACIONAL FINAL

PLANTA Nº: 3

DATA: JANEIRO 2015

CARTOGRAFIA DE REFERÊNCIA:
ENTIDADE PROPRIETÁRIA: Câmara Municipal de Mafra
ENTIDADE PRODUTORA: Munitrói,SA
DATA DE PRODUÇÃO: 2014
SISTEMA DE REFERÊNCIA: Hayford (Internacional)
DATUM: Datum 73 e Datum Altimétrico de Cascais
PROJECÇÃO CARTOGRÁFICA: Gauss
FRACTURA POSICIONAL: Parametria 60 cm altimétrica 1/4 Equidistância

ESCALA: 1/25000
0m 230m 500m 1000m 1500m

DESENHADO POR:

VERIFICADO POR: