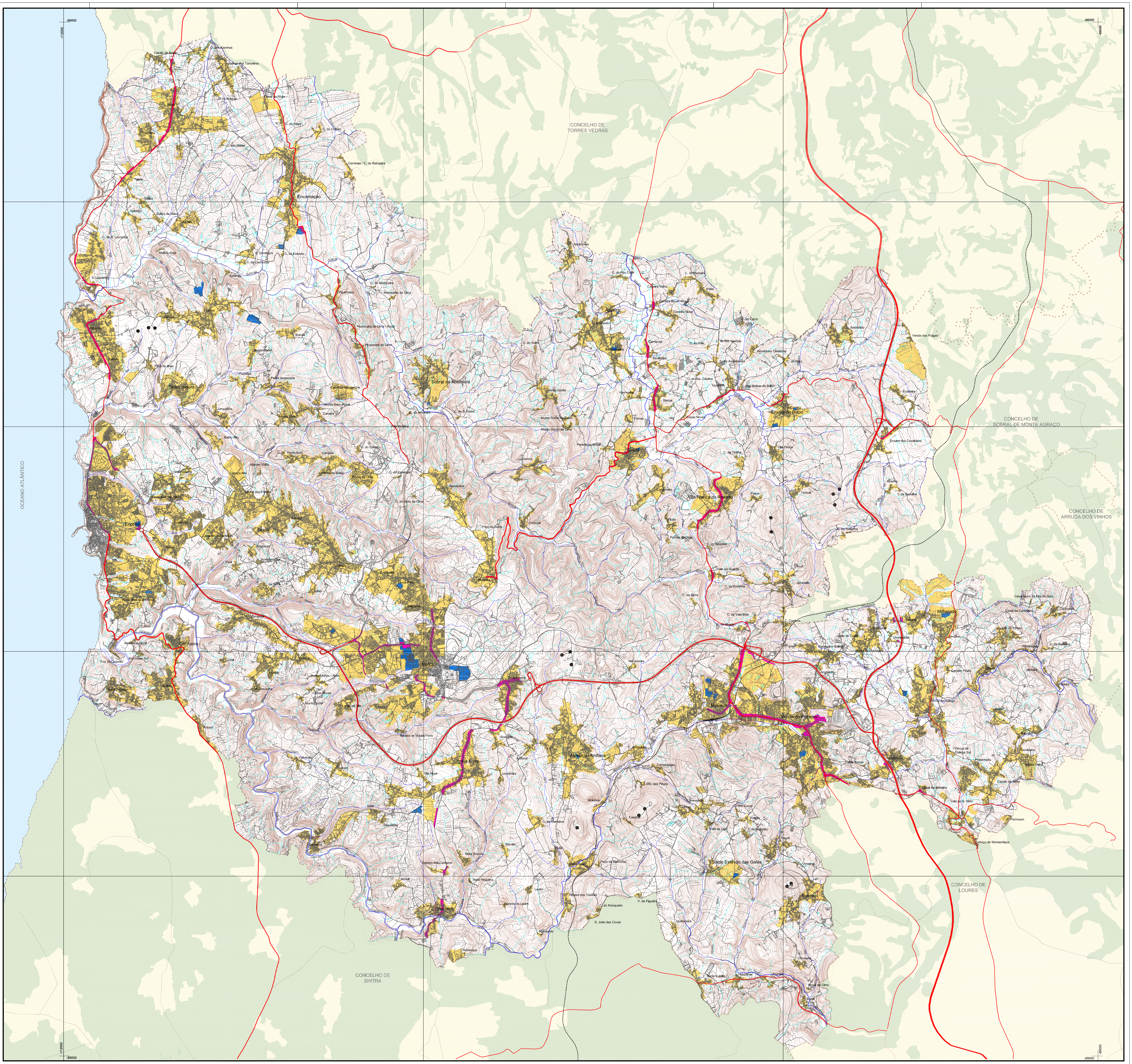
-66000
-112000
-89000
OCEANO ATLÂNTICO
CONCELHO DE TORRES VEDRAS
CONCELHO DE SOBRAL DE MONTE AGRAÇO
CONCELHO DE ARRUDA DOS VINHOS
CONCELHO DE LOURES
CONCELHO DE SINTRA
Casais da Areia
C. das Azenhas
Azenhas dos Tanoeiros
Casal do Rôde
C. da Breguia
Barril
Charneca
C. Parol
C. das Matas
C. da Serra
C. do Outeiro
Cambaia / C. da Rabujeira
Talefe
Encarnação
Galiza
Valongo
Galiza de Baixo
Quintas
C. de S. Lourenço
S. Lourenço
Moita Longa
S. Domingos
C. da Cachouça
C. da Estrada
Safarujo
Picanceira
C. do Mosqueiro
Mosqueiro de Cima
Ribamar
Lagoa
Marvão
Bracial
Picanceira de Cima - Rural
Picanceira de Cima
C. do Velho
Monte Godel
Palhais
Paço de Ilhas
Pucariça
Pedra Amassada
Casal da Mangancha
Santo Isidoro
Sobral da Abelheira
Monte Gordo
Junqueiros
Monte Bom
Monte Bom - Rural
Caneira
C. da Amoreira
C. de S. Pedro
Monte Gordo de Baixo
Monte Gordo de Cima
Vale da Bica
Bairro Alto
C. do Calado
C. de Monte Bom
Campos
Aboboreira
C. do Pão Corto
C. da Pedreira
Caneira Velha
Antas
Caneira Nova - Rural
Caneira Nova
Azueira
Livramento
Bandalhoeira
Carrascal
Sevilheira
C. do Vale
C. de Sto. António
C. da Cerca
Almeirinho Clemente
C. da Arranhada
C. do Mato
C. de Sta. Cristina
Tourinha
C. das Boiças de Baixo
Vermoeira
Barras
Fornea
Casas Novas
Enxara do Bispo
S. Sebastião
Venda das Pulgas
Ervideira
Enxara dos Cavaleiros
Portela do Gradil
Gradil
Vila Pouca
C. da Tintina
Vale Grande
Cabeça Alta
Moinho Velho
Póvoa de Baixo
Póvoa de Cima
C. do Zambujal
Chanca
Barreiralva
Fonte Boa dos Nabos
Pinhal dos Frades
C. do Mato de Cima
Ericeira
Outeirinho
Cacinos
Achada
Casa Nova-Romeirão
Seixal
Arrebenta
Arrebenta Sul
Paúl
Codeçal
Poço da Serra
Sobreiro
C. Mourão
A-da-Perra
Murgeira
C. da Serra
Relva
Fonte Boa da Brincosa
Salgados
Paz
Zambujal
Amoreiras Norte
Carvoeira
Foz do Lizandro
Amoreiras Sul
Urzal
Quintal
Murtais
Gonçalvinhos / Além
Mafra
Barril / Valbom
Baleia
Montesouros
Casas Novas
Monte Godel
Longo da Vila
Carapinheira
Muchaforro
Boavista
Ribeira de Maciel Forro
Pobral
Valverde
Boco
Vila Nova
Igreja Nova
Arrifana
Louriceira
Mea
Alqueidão
C. de Marreiros
Carvalhal
Ramilo
Laje
Mata Grande
Cabeço dos Cartaxos
Murtal
Mata Pequena
Lexim
Penedo do Lexim
Cheleiros
Raimonda
Rebanque
Carapiteira
Vila Franca do Rosário
Paços
Terroal
Picão
Portela da Ginja
C. do Bitureiro
Azenha
C. da Serralha
C. de Malforno
Vale da Guarda
C. da Boavista
Jerumelo
C. da Serra
C. de Vale Bois
C. do Abade
C. Carriços
Abrunheira
Assenteira Grande
Vale do Casal
Roussada
Tituaria
Chanceirão
Milharado
Bairros da Roussada
Casal Novo da Eira da Mata
Casal da Cachoeira
Cachoeira
Vila de Canas
Ribeirada
C. da Ratoeira
Arroteias
Castelo Picão
Galvos
Mioteira
Ribeira
Malveira
Venda do Pinheiro
Póvoa da Galega
Rolha
Sobreira
Alcainça / Arrifana
C. do Moinho
Carrasqueira
Qta. das Pêgas
C. das Borras
Charneca
Póvoa da Galega Sul
Presinheira
Semineira
Quinta Velha
Casais da Serra
Casal do Borralho
Vale de S. Gião
C. Permouro
Cabeço de Montachique
Moinhos
Funchal
Avessada
Quintas
C. dos Cucos
Portela
Vale de Ugé
C. do Sequeiro
Rogel
Paço de Belmonte
Mafra Gare
Santo Estêvão das Galés
Ameiras
Montemuro
Ribeira dos Tostões
C. do Mosqueiro
V. de Figueira
S. João das Covas
Godinheira
Chouparia
Santa Eulália
Monfirre
Azenha
Bocal de Cima
Bocal

ZONAMENTO ACÚSTICO	
ZONAS SENSÍVEIS	🟦
ZONAS MISTAS	🟨
ZONAS DE CONFLITO ACÚSTICO	🟪
ACTIVIDADES RUIDOSAS PERMANENTES	●

ELEMENTOS CARTOGRÁFICOS	
REDE RODOVIÁRIA NACIONAL E REGIONAL	🟥
ESTRADAS E CAMINHOS MUNICIPAIS	
REDE FERROVIÁRIA	
EDIFÍCIOS	
LIMITE DO CONCELHO	
TOPONÍMIA	Achada
LEITO DAS ÁGUAS DO MAR	
CONCELHOS VIZINHOS / ÁREAS DE RESERVA E PROTECÇÃO DE SOLOS E ESPÉCIES VEGETAIS	▨
CURSOS DE ÁGUA	
CURVAS DE NÍVEL	

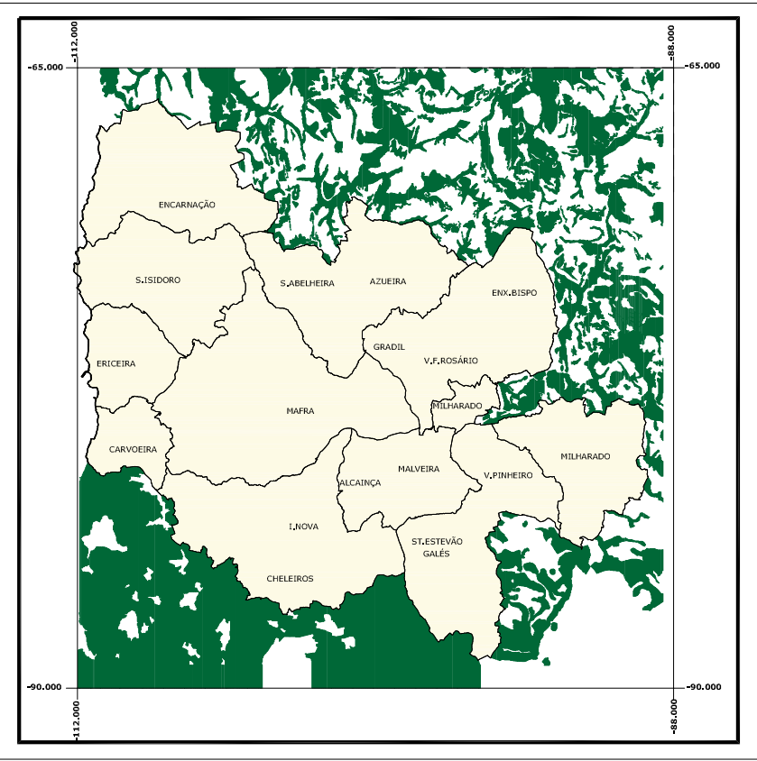
-65.000
-112.000
-90.000
ENCARNAÇÃO
S.ISIDORO
S.ABELHEIRA
AZUEIRA
ENX.BISPO
ERICEIRA
GRADIL
V.F.ROSÁRIO
MAFRA
MILHARADO
CARVOEIRA
MALVEIRA
V.PINHEIRO
ALCAINÇA
I.NOVA
S.ESTEVÃO GALÉS
CHELEIROS

PLANO DIRECTOR MUNICIPAL DE MAFRA

CONTÉM:

PLANTA DE ORDENAMENTO:
ZONAMENTO ACÚSTICO

DEPARTAMENTO DE URBANISMO, OBRAS MUNICIPAIS E AMBIENTE

PLANTA Nº: 1.F

DATA: JANEIRO 2015

CARTOGRAFIA DE REFERÊNCIA:
ENTIDADE PROPRIETÁRIA: Câmara Municipal de Mafra
ENTIDADE PRODUTORA: Municipia,SA
DATA DE EDIÇÃO: 2010
SISTEMA DE REFERÊNCIA: Hayford (Internacional)
DATUM: Datum 73 e Datum Altimétrico de Cascais
PROJECÇÃO CARTOGRÁFICA: Gauss
EXACTIDÃO POSICIONAL: Planimetria 60 cm Altimetria 1/4 Equidistância

ESCALA: 1/25000
0m 250m 500m 1000m 1500m

DESENHADO POR:

VERIFICADO POR: