

MAFRA

# AGENDA

ABRIL

2026

N.º 65 | DISTRIBUIÇÃO ONLINE GRATUITA



**Agenda Municipal  
Mafra**

Edição n.º 65 | Abril 2026

**Edição e Paginação**

Câmara Municipal de Mafra

**Fotografia de Capa**

Câmara Municipal de Mafra

**Propriedade e Edição**

Câmara Municipal de Mafra

Praça do Município, 2644-001 Mafra

**Periodicidade Mensal online**

**261 810 100**

**geral@cm-mafra.pt**

**NOTA:**

A Câmara Municipal de Mafra não se responsabiliza por eventuais alterações ao programa apresentado, pelo que a consulta desta agenda não dispensa a confirmação atempada junto das entidades promotoras e organizadoras. A entrada nos espetáculos e iniciativas, após o início dos mesmos, pode ser proibida ou condicionada pelo tipo, pelas características e pelas exigências específicas dos mesmos.

A programação apresentada poderá sofrer alterações por motivos imprevistos, devendo esta ser confirmada em [www.cm-mafra.pt](http://www.cm-mafra.pt).

**ABRIL**

## DIA 1 | QUARTA

### QUARTAS PERFEITAS - MIMI FROES

21h30 | Mafra

Auditório Municipal Beatriz Costa

Bilhetes:

3 € (municipais e <23) | 5 € (público geral)

Bilhetes à venda nos Postos de Turismo de Mafra e da Ericeira, na Casa de Cultura Jaime Lobo e Silva, em [ticketline.pt](http://ticketline.pt) e no local, uma hora antes.

Informações: 261 818 347

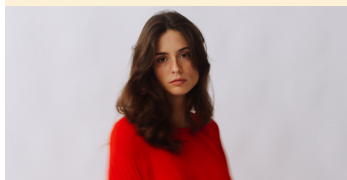

## DIAS 3 E 4 | SEXTA E SÁBADO

### TAÇA AFL - FINAL FOUR Séniiores Masculinos e Femininos

Malveira | Pavilhão Desportivo  
Municipal da Malveira

Organização:

Associação de Futebol de Lisboa  
AFL – Associação de Futebol de Lisboa

## DIA 4 | SÁBADO

### FUTEBOL | LIGA 3 CDMAFRA X U. SANTARÉM

Mafra  
Estádio do Parque Desportivo Municipal

Promotor:

Federação Portuguesa de Futebol

Informações:

[secretaria@cdmafra.com](mailto:secretaria@cdmafra.com) | 261 815 490

### DOIS DEDOS DE POESIA “O ELIXIR DA ETERNA JUVENTUDE”

21h30 | Casais da Serra

– Milharado

Sociedade Recreativa, Cultural  
e Desportiva dos Casais da Serra

Intérpretes:

Grupo TEMA - Teatro Mafra

Destinatários: M/12

Informações e reservas:

[grupoteatromafra@gmail.com](mailto:grupoteatromafra@gmail.com) | 933 254 342

## DIA 6 | SEGUNDA

### CINEMA MAFRA “MARTY SUPREME”, DE JOSH SAFDIE

21h30 | Mafra

Auditório Municipal Beatriz Costa

Destinatários: M/16

Duração: 2h29

Bilhetes:

3 € (municipais e <23) | 5 € (público geral)

Bilhetes à venda nos Postos de Turismo de Mafra e da Ericeira, na Casa de Cultura Jaime Lobo e Silva, em [ticketline.pt](http://ticketline.pt) e no local, uma hora antes.

Informações: 261 818 347

### CAPACITAR+ JUVENTUDE BOOTCAMP DE PODCAST PARA JOVENS

Até ao dia 10 | 10h00-13h00

Mafra

GO#ACASADAJUVENTUDE |

Palácio dos Marqueses

Destinatários:

jovens dos 12 aos 17 anos, residentes no  
Concelho de Mafra

Inscrição prévia, gratuita, até ao dia 30 de  
março: [www.cm-mafra.pt/pages/3248](http://www.cm-mafra.pt/pages/3248)

Informações:

[juventude@cm-mafra.pt](mailto:juventude@cm-mafra.pt) | 800 100 261 ou  
939 848 147 (WhatsApp)



## DIA 8 | QUARTA

### 22.º TORNEIO DE NATAÇÃO

10h00-14h00 | Mafra

Piscinas do Parque Desportivo  
Municipal

Promotor: APERCIM

**DIA 9 | QUINTA**

**OFICINA DE ILUSTRAÇÃO:  
“POESIA ILUSTRADA”,  
POR RITA PONCIANO**

17h30-19h00 | Mafra

Biblioteca Municipal

Destinatários:

público em geral

Inscrição prévia, gratuita:

261 815 422

biblioteca.atividades@cm-mafra.pt



**DIA 10 | SEXTA**

**COMUNIDADE DE LEITORES,  
COM INÊS PEDROSA**

18h30-20h30 | Ericeira

Biblioteca Municipal

Destinatários:

público em geral

Inscrição prévia, gratuita:

261 860 553

biblioteca.atividades@cm-mafra.pt

**DIA 11 | SÁBADO**

**ENCONTRO NACIONAL  
DE ESGRIMA “KIDS” 2**

Até ao dia 12

Todo o dia | Mafra

Pavilhão do Parque Desportivo  
Municipal

Promotor:

Federação Portuguesa de Esgrima (FPE)

**O PÃO DAS NOSSAS AVÓS**

09h30 | Vila de Canas - Milharado  
Sede da Associação Cultural,  
Recreativa e Desportiva de Vila  
de Canas

Inscrição prévia, gratuita:

<https://www.cm-mafra.pt/pages/3242>

Informações: 261 819 711

**ATELIER PARA FAMÍLIAS:  
CONSTRUÇÃO  
DE FANTOCHES**

11h00 | Ericeira

Biblioteca Municipal

Destinatários:

famílias com crianças a partir dos 4 anos

Inscrição prévia, gratuita:

261 860 553

biblioteca.atividades@cm-mafra.pt

**VISITA GUIADA  
À EXPOSIÇÃO SOBRE  
O MESTRE ESCULTOR  
SOARES BRANCO**

11h00 | Mafra

Galeria Municipal Torreão Sul

Destinatários:

público em geral

Inscrição prévia, gratuita,

até ao dia 10 de abril:

<https://www.cm-mafra.pt/pages/3242>



**“OUVIR NA BIBLIOTECA”:  
SESSÃO DE CONTOS  
TRADICIONAIS,  
POR ANTÓNIO FONTINHA**

15h30 | Venda do Pinheiro

Biblioteca Municipal

Destinatários:

famílias com crianças dos 5 aos 10 anos

Inscrição prévia, gratuita:

219 668 991

biblioteca.atividades@cm-mafra.pt

## INAUGURAÇÃO DE EXPOSIÇÕES

18h00 | Ericeira

Casa de Cultura Jaime Lobo e Silva

Patentes até 3 de maio

**Exposição de pintura “Variações de um Não Tema”, de Maria de Freitas**

Galeria Municipal Orlando Morais

**Exposição de pintura “Parte dos Mistérios”, de José Grazina**

Foyer

**Exposição de pintura de Miguel Augusto**

Átrio da Biblioteca Municipal

## DOIS DEDOS DE POESIA “O ELIXIR DA ETERNA JUVENTUDE”

21h30 | Barril – Encarnação

Grupo Desportivo do Barril

Intérpretes:

Grupo TEMA- Teatro Mafra

Destinatários: M/12

Informações e reservas:

grupoteatromafra@gmail.com

933 254 342

## DIA 12 | DOMINGO

### 7.º ENCONTRO MAFRA FOOT

09h00 – Traquinas

11h00 – Petizes

Sporting Clube do Livramento

Destinatários:

praticantes de Futebol nos escalões de Petizes e Traquinas

Informações:

mafrafoot@cm-mafra.pt

261 819 200

## MÚSICA PARA BEBÉS

10h30 e 11h30 | Mafra

Casa da Música Francisco  
Alves Gato

Destinatários: M/0

Inscrições:

<https://bit.ly/sonsdeberco2026>

## CICLO DE BANDAS FILAR- MÓNICAS E ORQUESTRA DO CONCELHO DE MAFRA

17h00 | Mafra

Claustro Sul do Real Edifício

Intérpretes:

Sociedade Filarmónica 1.º de Dezembro da Encarnação

Destinatários: M/6

Informações:

Entrada gratuita, mediante levantamento de ingressos nos Posto de Turismo de Mafra e Ericeira.

261 818 347

## CONCERTO DE PÁSCOA

18h00 | Mafra

Museu Nacional da Música  
Capela da Escola das Armas

Intérpretes:

Coro Sinfónico Lisboa Cantat e Coro de Câmara Outros Cantos

Informações: Mediante bilhete específico gratuito, a reservar através da bilheteira online da Museus e Monumentos de Portugal. 261 818 347.

## DIA 13 | SEGUNDA

### FORMAÇÃO PARA AGEN- TES DESPORTIVOS | PRIMEIROS SOCORROS E SUPORTE BÁSICO DE VIDA NO DESPORTO

19h00 | Mafra

GO #AcasadaJuventude – Palácio  
dos Marqueses

Formadora: Ana Vale

Destinatários:

Profissionais e estudantes de Desporto e Saúde (TEF, DT e TD) e público em geral.

Inscrição gratuita, até ao dia 7 de abril:

[www.cm-mafra.pt/pages/1311](http://www.cm-mafra.pt/pages/1311)

Informações:

formacao.desporto@cm-mafra.pt

261 810 100

**Nota:** A formação continua no dia 20 de abril, no mesmo horário e local. A participação nas duas sessões permite a obtenção de 1,2 UC para renovação das cédulas profissionais de TEF, DT e TD.

## CINEMA MAFRA “A VOZ DE HIND RAJAB”, DE KAOUTHER BEN HANIA

21h30 | Mafra

Auditório Municipal Beatriz Costa

Destinatários: M/14

Duração: 1h29

Bilhetes:

3 € (municipais e <23) | 5 € (público geral)

Bilhetes à venda nos Postos de Turismo de Mafra e da Ericeira, na Casa de Cultura Jaime Lobo e Silva, em [ticketline.pt](http://ticketline.pt) e no local, uma hora antes.

Informações: 261 818 347



### DIA 15 | QUARTA

## FEIRA DAS PROFISSÕES

Até ao dia 16 de abril

10h00-12h30 e 14h00-17h00

Mafra | Pavilhão do Parque Desportivo Municipal

Destinatários:

jovens do 9.º e 12.º anos, que frequentam os estabelecimentos de ensino do Concelho de Mafra; público em geral.

### DIA 17 | SEXTA

## GERAÇÃO ON VERÃO VOLUNTARIADO JOVEM

ABERTURA DE CANDIDATURAS

Destinatários:

jovens dos 16 aos 25 anos, residentes no Concelho de Mafra

Candidaturas:

[www.cm-mafra.pt/p/geracaoonverao](http://www.cm-mafra.pt/p/geracaoonverao), até 14 de junho

Informações:

[juventude@cm-mafra.pt](mailto:juventude@cm-mafra.pt)

800 100 261 ou 939 848 147 (WhatsApp)

## MEGAHIDRO “POWER DANCE”

20h30 | Venda do Pinheiro

Piscinas Municipais

Destinatários: Público em geral

Informações:

[mafrativa@cm-mafra.pt](mailto:mafrativa@cm-mafra.pt)

261 022 658

### DIA 18 | SÁBADO

## JUDO CAMPEONATO ZONAL DE JUVENIS

TORNEIO DE JUNIORES  
MEMORIAL ANTÓNIO MATIAS  
OPEN DE VETERANOS

Até ao dia 19 | Todo o dia

Mafra | Pavilhão do Parque Desportivo Municipal

Promotor:

Associação Distrital de Judo de Lisboa (ADJL)

## OFICINA PARA BEBÉS: “A CAIXA”, PELO GRUPO TEATRO MUZUMBOS

11h00 | Malveira

Biblioteca Municipal

Destinatários:

famílias com crianças dos 6 aos 36 meses

Inscrição prévia, gratuita:

219 667 502 | [biblioteca.atividades@cm-mafra.pt](mailto:biblioteca.atividades@cm-mafra.pt)

## 8.º ENCONTRO MAFRA FOOT

14h00 – Petizes

16h00 – Traquinas

Vila Franca do Rosário

Clube Desportivo de Vila Franca do Rosário

Destinatários:

praticantes de Futebol nos escalões de Petizes e Traquinas

Informações:

[mafrafoot@cm-mafra.pt](mailto:mafrafoot@cm-mafra.pt) | 261 819 200

## FUTEBOL | LIGA 3 CDMAFRA X AMARANTE

Mafra | Estádio do Parque  
Desportivo Municipal

Promotor:

Federação Portuguesa de Futebol

Informações:

secretaria@cdmafra.com | 261 815 490

## SESSÃO CULTURAL DO ICEA: “ESTADO SOCIAL, DIGNIFICAR NA SAÚDE E NA DOENÇA”

15h00-18h00 | Ericeira

Auditório Municipal de Santa Marta  
(Largo de Santa Marta, n.º 9)

Promotor:

ICEA - Instituto de Cultura Europeia e  
Atlântica

Informações:

Entrada livre.

info.iceaericeira@gmail.com

967 250 290



## TEATRO E ATELIER DE MA- RIONETAS: “O MENINO DE TODAS AS CORES”

15h30 | Mafra

Biblioteca Municipal

Intérpretes:

Grupo Cafinvenções

Destinatários:

famílias com crianças dos 6 aos 10 anos

Inscrição prévia, gratuita: 261 815 422 |

biblioteca.atividades@cm-mafra.pt

## CHÁ DAS 5 | VIVER NA CORTE DO SÉC. XVIII

Dia Internacional  
dos Monumentos e Sítios

15h30 | Mafra | Complexo  
Cultural Quinta da Raposa |  
CIVIMafra

Destinatários:

público em geral

Inscrição prévia, gratuita: <https://www.cm-mafra.pt/pages/3242>

Informações: 261 819 711

## VIAJAR NO TEMPO JÁ FOI COISA DE FICÇÃO CIENTÍFICA...

Dia Internacional  
dos Monumentos e Sítios

17h30 | Mafra

Complexo Cultural Quinta  
da Raposa – CILT Mafra

Destinatários:

público em geral

Inscrição gratuita:

<https://www.cm-mafra.pt/pages/3242>

Informações:

261 819 711

## CONCERTO DE PRIMAVERA

Dia Internacional  
dos Monumentos e Sítios

18h30 | Mafra

Claustro Sul do Real Edifício

Intérpretes:

Orquestra Juvenil da Metropolitana –

Direção Sérgio Sousa

Orquestra Juvenil de Santa Maria Maior –

Direção Cristiana Herculano

Semínimos Coro Infantil – Direção Gusta-  
vo Lopes

SOlinSI – Direção António Geraldo

Destinatários:

público em geral

Informações:

Entrada gratuita, mediante levantamento  
de ingressos nos Postos de Turismo de Ma-  
fra e Ericeira e na Casa de Cultura Jaime

Lobo e Silva (Ericeira)

261 818 347

**CONCERTO**  
**“QUE ME MORRO”**  
**MÚSICA IBÉRICA DO SÉCULO**  
**XVI PARA VOZ E VIHUELA, POR**  
**ENSEMBLE NOA NOA**  
 Dia Internacional  
 dos Monumentos e Sítios  
**21h30 | Venda do Pinheiro**  
**Capela de N.ª Sra. do Monte Carmo**

**Intérpretes:**  
 Filipe Faria (voz, viola de mão de quatro  
 ordens e percussão) e Tiago Matias  
 (vihuela)  
**Informações:**  
 Entrada livre, sujeita à lotação do espaço.  
 261 818 347

**DIA 19 | DOMINGO**

**DESENHO AO VIVO NO**  
**PALÁCIO NACIONAL DE**  
**MAFRA**  
 Dia Internacional  
 dos Monumentos e Sítios  
**10h30-13h00 e 14h30-17h00**  
**Mafra | Palácio Nacional**

**Destinatários:**  
 público geral  
**Inscrição gratuita:**  
<https://www.cm-mafra.pt/pages/3242>  
**Informações:**  
[atelierartesplasticas@cm-mafra.pt](mailto:atelierartesplasticas@cm-mafra.pt)  
 O participante deve trazer o seu material  
 de desenho.

**EXPRESSARTE**  
**MEDIAÇÃO ARTÍSTICA**  
**NAS GALERIAS MUNICI-**  
**PAIS**  
**15h30 | Ericeira**  
**Casa de Cultura Jaime Lobo e Silva**

**Destinatários:**  
 famílias  
**Inscrição gratuita:**  
<https://www.cm-mafra.pt/pages/3242>  
**Informações:**  
[atelierartesplasticas@cm-mafra.pt](mailto:atelierartesplasticas@cm-mafra.pt)

**MOSTRA MUSICAL**  
**“REDE EM FREQUÊNCIA”,**  
**COM BRUNO PERNADAS**  
**E ARTISTAS DO CONCE-**  
**LHO DE MAFRA**  
**18h00 | Mafra**  
**Casa da Música Francisco Alves**  
**Gato**

**Destinatários:**  
 público em geral  
**Informações:**  
 Entrada gratuita, mediante levantamento  
 de ingressos nos postos de Turismo de  
 Mafra e Ericeira, na Casa de Cultura Jaime  
 Lobo e Silva (Ericeira) e em [ticketline.pt](http://ticketline.pt)  
 261 818 347



**DIA 20 | SEGUNDA**

**CINEMA MAFRA**  
**“VALOR SENTIMENTAL”,**  
**DE JOACHIM TRIER**  
**21h30 | Mafra**  
**Auditório Municipal Beatriz Costa**

**Destinatários:** M/12  
**Duração:** 2h15  
**Bilhetes:**  
 3 € (municípios e <23) | 5 € (público geral)  
 Bilhetes à venda nos Postos de Turismo  
 de Mafra e da Ericeira, na Casa de Cultura  
 Jaime Lobo e Silva, em [ticketline.pt](http://ticketline.pt) e no  
 local, uma hora antes.  
**Informações:**  
 261 818 347



## DIA 23 | QUINTA

### OFICINA DE ILUSTRAÇÃO: “POESIA ILUSTRADA”, POR RITA PONCIANO

17h30-19h00 | Mafra

Biblioteca Municipal

Destinatários:

público em geral

Inscrição gratuita:

biblioteca.atividades@cm-mafra.pt

261 815 422



## DIA 24 | SEXTA

### PARENTALIDADE POSITIVA: “A EDUCAÇÃO SEXUAL LÁ EM CASA!”

18h00-19h30 | Mafra

Sala Multiusos do Palácio dos  
Marqueses

Inscrição gratuita:

[www.cm-mafra.pt/pages/2750](http://www.cm-mafra.pt/pages/2750)

### COMUNIDADE DE LEITORES, COM INÊS PEDROSA

18h30-20h30 | Ericeira

Biblioteca Municipal

Destinatários:

público em geral

Inscrição prévia, gratuita:

biblioteca.atividades@cm-mafra.pt

261 860 553



### TEATRO “FILODEMO”, DE LUÍS VAZ DE CAMÕES

21h00 | Mafra

Audatório Municipal Beatriz Costa

Encenação: Pedro Penim

Produção: Teatro Nacional D. Maria II

Destinatários: M/12

3 € (municípios e <23) | 5 € (público geral)

Bilhetes à venda nos Postos de Turismo de Mafra e da Ericeira, na Casa de Cultura Jaime Lobo e Silva, em [ticketline.pt](http://ticketline.pt) e no local, uma hora antes.

Informações: 261 818 347



## DIAS 25 E 26 SÁBADO E DOMINGO

### RALLYE DAS CAMÉLIAS

Todo o dia | Mafra

## DIA 25 | SÁBADO

### 9.º ENCONTRO MAFRA FOOT

09h00 – Traquinas

11h00 – Petizes

Malveira | Atlético Clube da

Malveira

Destinatários:

praticantes de Futebol nos escalões de Petizes e Traquinas

Informações:

[mafrafoot@cm-mafra.pt](mailto:mafrafoot@cm-mafra.pt) | 261 819 200

## DIA 26 | DOMINGO

### ATELIER “A MODELAR” EXPOSIÇÃO MESTRE SOARES BRANCO

10h30-12h30 | Mafra

Galeria Municipal Torreão Sul

Destinatários: M/6

Inscrição gratuita, até 24 de abril:

<https://www.cm-mafra.pt/pages/3242>

Informações:

[atelierartesplasticas@cm-mafra.pt](mailto:atelierartesplasticas@cm-mafra.pt)

O participante deve trazer o seu material de desenho.

## ATLETISMO | V OCTAKIDS

10h30 às 15h30 | Mafra

Parque Desportivo Municipal

Destinatários:

crianças e jovens dos 7 aos 17 anos

Promotor:

Amigos do Atletismo de Mafra

## ATELIER “DESENHO ESTÁTUA” EXPOSIÇÃO MESTRE SOARES BRANCO

14h30-16h30 | Mafra

Galeria Municipal Torreão Sul

Destinatários: M/6

Inscrição gratuita, até 24 de abril:

<https://www.cm-mafra.pt/pages/3242>

Informações:

atelierartesplasticas@cm-mafra.pt

O participante deve trazer o seu material de desenho.



## CICLO DE BANDAS FILARMÓNICAS E ORQUESTRA DO CONCELHO DE MAFRA

18h00 | Mafra

Claustro Sul do Real Edifício

Intérpretes:

Associação EMEB - Escola de Música de Enxara do Bispo

Destinatários: M/6

Informações:

Entrada gratuita, mediante levantamento de ingressos nos postos de Turismo de Mafra e Ericeira, na Casa de Cultura Jaime Lobo e Silva (Ericeira)

261 818 347

## DIA 27 | SEGUNDA

### CINEMA “SEM ALTERNATIVA”, DE PARK CHAN-WOOK

21h30 | Mafra

Auditório Municipal Beatriz Costa

Destinatários: M/14

Duração: 2h19

Bilhetes:

3 € (municipais e <23) | 5 € (público geral)

Bilhetes à venda nos Postos de Turismo de Mafra e da Ericeira, na Casa de Cultura Jaime Lobo e Silva, em [ticketline.pt](http://ticketline.pt) e no local, uma hora antes.

Informações: 261 818 347

## DIA 30 | QUINTA

### TEATRO “NOITE DE REIS: DEZ PERSONAGENS E UM CÃO”, A PARTIR DE “NOITE DE REIS” DE W. SHAKES- PEARE

21h30 | Mafra

Auditório Municipal Beatriz Costa

Encenação: John Mowat

Interpretação: Leonor Keil

Produção: O Cão Danado

Destinatários: M/12

Bilhetes:

3 € (municipais e <23) | 5 € (público geral)

Bilhetes à venda nos Postos de Turismo de Mafra e da Ericeira, na Casa de Cultura Jaime Lobo e Silva, em [ticketline.pt](http://ticketline.pt) e no local, uma hora antes.

Informações: 261 818 347



