



Agenda Cultural

do Concelho de Mafra

N.º 61 | ANO 2025 | DISTRIBUIÇÃO GRATUITA

Natal na Vila

InNatalis – Ciclo de Concertos de Natal do Concelho de Mafra

Ciclo de Música “Guitarras”

INFO-MAIL



dezembro

Agenda Cultural

Ficha técnica

Propriedade e edição: Câmara Municipal de Mafra
Praça do Município, 2644-001 Mafra

Telef.: 261 810 100

e-mail: geral@cm-mafra.pt

www.cm-mafra.pt

MÚSICA PARA CARRILHÃO

FESTIVAIS DE MÚSICA

ANIMAÇÃO DE RUA

CIRCO

TEATRO

DESPORTO

LEITURA

WORKSHOPS

NOTA: A Câmara Municipal de Mafra não se responsabiliza por eventuais alterações ao programa apresentado, pelo que a consulta desta agenda não dispensa a confirmação atempada junto das entidades promotoras e organizadoras.

A entrada nos espetáculos e iniciativas, após o início dos mesmos, pode ser proibida ou condicionada pelo tipo, pelas características e pelas exigências específicas dos mesmos.

dezembro



inNATALIS 25

CICLO DE CONCERTOS DE NATAL DO CONCELHO DE MAFRA

Concertos de 1 a 21 dezembro

1 dez . segunda-feira

16h30 | Alcaíça

Igreja de São Miguel de Alcaíça

**Vox Feminis - Coro Feminino
do Círculo de Cultura Musical
Bombarralense**

Augusto Lino | *Direção*

05 dez . sexta-feira

21h30 | Santo Estêvão das Galés

Igreja de Santa Eulália

**Coro do Clube Ferroviário
de Portugal**

João Sebastião | *Direção*

06 dez . sábado

17h00 | Sobral da Abelheira

Igreja de N.ª Sra. da Oliveira

Coro da Ermida

Tiago Marques | *Direção*

21h30 | Malveira

Igreja de São Paulo

Regina Coelli

Fátima Nunes | *Direção*

07 dez . domingo

17h00 | Gradil

Igreja de São Silvestre

Grupo Coral de Mafra

Marco Lourenço | *Direção*

Daniel Oliveira | *Órgão*

21h00 | Vila Franca do Rosário

Igreja de N.ª Sra. do Rosário

Quarteto Qpus 28

Maria João Sousa | *Soprano*

08 dez . segunda-feira

17h00 | Encarnação

Igreja de N.ª Sra. da Encarnação

Ensemble Corteto

Alexandra Neves Fortes | *Direção*

Daniel Nunes | *Órgão*

21h00 | Santo Isidoro

Igreja de Santo Isidoro

Patrycja Gabrel | *Soprano*

José Rui Fernandes | *Flauta*

Daniel Oliveira | *Órgão*

12 dez . sexta-feira

21h30 | Ericeira

Igreja de São Pedro

Coral Cantata Viva

José Rui Fernandes | *Direção*

Daniel Oliveira | *Órgão*

13 dez . sábado

17h00 | Cheleiros

Igreja de N.ª Sra. da Assunção

Coro Mater Fidei

Margarida Silva Mendes | *Direção*

21h30 | Livramento

Igreja de N.ª Sra. do Livramento

Coro Staccato

João Sebastião | *Direção*

Daniel Oliveira | *Órgão*

14 dez . domingo

17h00 | Igreja Nova

Capela do Espírito Santo

Margarida Mendes | *Soprano*

Telmo Mendes | *Guitarra*

Ana Rita Pratas | *Clarinete*

21h00 | Zambujal

Igreja de Santo António

Coro de Câmara

Outros Cantos

Alexandra Neves Fortes | *Direção*

Manuel Morais | *Piano*

19 dez . sexta-feira

21h30 | Milharado

Igreja de São Miguel

Grupo Coral ViVa Voz

Eduardo Martins | *Direção*

20 dez . sábado

16h30 | Carvoeira

Igreja de N.ª Sra. do Ó

Patrycja Gabrel | *Soprano*

Pedro Rafael | *Teorba*

21h30 | Venda do Pinheiro

Capela de N.ª Sra. do Monte Carmo

Coro Novus Cantus

Fernando Quintela | *Direção*

21 dez . domingo

17h00 | Enxara do Bispo

Igreja de N.ª Sra. da Assunção

emCANTUS

Pedro Ferreira | *Direção*

Daniel Oliveira | *Órgão*

ENTRADA GRATUITA

sujeita à lotação de cada igreja

CONTACTOS E INFORMAÇÕES:

Cultur'Canto Associação Cultural

Núcleo de Produção e Gestão de Eventos

produção@culturcanto.com

telef.: 919 580 569

www.culturcanto.com

Organização



cultur'canto
associação cultural



Natal na Vila

Até 06 de janeiro

Mais informações em www.cm-mafra.pt/p/natalnavila

InNatalis - Ciclo de Concertos de Natal

Dia 01 | segunda

16h30 | Alcainça | Igreja de São Miguel de Alcainça

Intérpretes: Vox Feminis - Coro Feminino do Círculo de Cultura Musical Bombarralense

Augusto Lino - Direção

Entrada livre, sujeita à lotação da Igreja

Informações: 261 818 347

Palavras à solta, com Fátima Caracol

Dia 02 | terça

18h00-19h30 | Mafra | Biblioteca Municipal

Destinatários: maiores de 18 anos

Inscrição prévia, gratuita:

biblioteca.atividades@cm-mafra.pt | 261 815 422

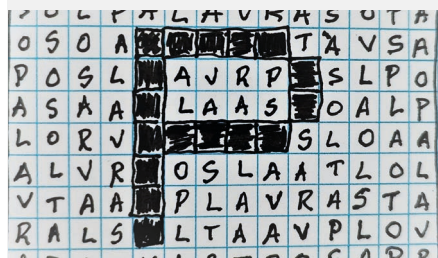

Mafr'A Cuidar - Programa de Apoio aos Cuidadores Informais - Ação de Sensibilização "Autocuidado como prevenção do Burnout do Cuidador"

Dia 02 | terça

18h00-20h00 | Edifício Municipal de Serviços (Loja do Cidadão)

Participação gratuita, mediante inscrição em

www.cm-mafra.pt/p/inscricoes_online

Informações: disseh_dd@cm-mafra.pt | 261 818 340

Ciclo de Música "Quartas Perfeitas"

Dia 03 | quarta

21h30 | Mafra | Auditório Municipal Beatriz Costa

Intérpretes: Catarina Munhá

Bilhetes à venda nos Postos de Turismo de Mafra e Ericeira, na Casa de Cultura Jaime Lobo e Silva (Ericeira), em www.ticketline.pt e no local de realização do espetáculo, uma hora antes do mesmo

Preço dos bilhetes | munícipes e menores de 23 anos:

3€ | público em geral: 5€

Informações: 261 818 347

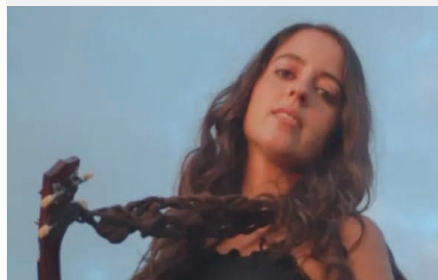

Oficina de ilustração: Poesia ilustrada, por Rita Ponciano

Dia 04 | quinta

17h30-19h00 | Mafra | Biblioteca Municipal

Destinatários: público em geral

Inscrição prévia, gratuita:

biblioteca.atividades@cm-mafra.pt | 261 815 422

Ciclo de Música "O Ouvir e o Escutar" - O Cante ao Menino

Dia 05 | sexta

21h30 | Mafra | Auditório Municipal Beatriz Costa

Intérpretes: Adiafa com Carlos Garcia

Bilhetes à venda nos Postos de Turismo de Mafra e Ericeira, na Casa de Cultura Jaime Lobo e Silva (Ericeira), em www.ticketline.pt e no local de realização do espetáculo, uma hora antes do mesmo

Preço dos bilhetes | munícipes e menores de 23 anos:

3€ | público em geral: 5€ | Informações: 261 818 347

InNatalis - Ciclo de Concertos de Natal

Dia 05 | sexta

21h30 | Santo Estêvão das Galés

Igreja de Santa Eulália

Intérpretes: Coro do Clube Ferroviário de Portugal, João Sebastião | Direção

Entrada livre, sujeita à lotação da Igreja

Informações: 261 818 347

Formação de Treinadores e Árbitros da Federação Portuguesa de Triatlo

Dias 06 e 07 | sábado e domingo

09h00-18h00 | Mafra | Auditório

Municipal Beatriz Costa e Loja do Cidadão

Promotor: Federação de Triatlo de Portugal

Informações e inscrições em:

www.federacao-triatlo.pt/

Sábados Ativos

Dia 06 | sábado

10h30 | Póvoa da Galega | Parque Urbano

Informações: oilmilharado@cm-mafra.pt

210 532 870

Oficina de ilustração e escrita criativa: Histórias com Bicho – O Senhor Veado, por Ana Meireles e Olga Neves

Dia 06 | sábado

11h00 | Ericeira | Biblioteca Municipal

Destinatários: famílias com crianças dos 6 aos 12 anos

Inscrição prévia, gratuita:

biblioteca.atividades@cm-mafra.pt | 261 860 553

Ouvir na Biblioteca: sessão de contos tradicionais, com António Fontinha

Dia 06 | sábado

15h30 | Malveira | Biblioteca Municipal

Destinatários: crianças dos 5 aos 10 anos

Inscrição prévia, gratuita:

biblioteca.atividades@cm-mafra.pt | 219 667 502

Espetáculo de Teatro “Drácula e a Lua de Sangue”

Dia 06 | sábado | **15h30**

Dia 07 | domingo | **11h00**

Ericeira | Casa de Cultura Jaime Lobo e Silva

Intérprete: Grupo TEMA - Teatro Mafra

Destinatários: M/6

Informações e reservas: grupoteatromafra@gmail.com
933 815 422

InNatalis - Ciclo de Concertos de Natal

Dia 06 | sábado

17h00 | Sobral da Abelheira | Igreja de N.ª Sra. da Oliveira

Intérpretes: Coro da Ermida,

Tiago Marques | Direção

21h30 | Malveira | Igreja de São Paulo

Intérpretes: Regina Coelli,
Fátima Nunes | Direção

Entrada livre, sujeita à lotação da Igreja

Informações: 261 818 347

1.º Encontro Mafra Foot

Dia 07 | domingo

09h00 - Traquinas | **11h00** - Petizes
Clube Desportivo da Venda do Pinheiro

Destinatários: praticantes da modalidade de Futebol nos escalões de Petizes e Traquinas

Informações: mafrafoot@cm-mafra.pt | 261 819 200

Música para Bebés

Dia 07 | domingo

10h30 e 11h30 | Mafra | Casa da Música Francisco Alves Gato

Intérpretes: Sons de Berço

Destinatários: crianças até aos 3 anos, acompanhadas por um adulto

Inscrições: <https://bit.ly/sonsdeberco2025>

Concerto de Carrilhão

Dia 07 | domingo

16h00 | Mafra | Terreiro D. João V

Intérprete: Abel Chaves

Informações: 261 818 347

InNatalis - Ciclo de Concertos de Natal

Dia 07 | domingo

17h00 | Gradil | Igreja de São Silvestre

Intérpretes: Grupo Coral de Mafra
Marco Lourenço | Direção, Daniel Oliveira
Órgão

21h00 | Vila Franca do Rosário

Igreja de N.ª Sra. do Rosário
Intérpretes: Quarteto Opus 28,

Maria João Sousa | Soprano

Entrada livre, sujeita à lotação da Igreja

Informações: 261 818 347

InNatalis - Ciclo de Concertos de Natal

Dia 08 | segunda

17h00 | Encarnação | Igreja de N.ª Sra. da Encarnação

Intérpretes: Ensemble Corteto
Alexandra Neves Fortes | Direção,
Daniel Nunes | Órgão

21h00 | Santo Isidoro | Igreja de

Santo Isidoro

Intérpretes: Patrycja Gabrel | Soprano, José Rui
Fernandes | Flauta, Daniel Oliveira | Órgão

Entrada livre, sujeita à lotação da Igreja

Informações: 261 818 347

“Ler desde o berço” Parentalidade Positiva

Dia 12 | sexta

18h00-19h00 | Mafra | Sala Multiusos do Palácio dos Marqueses

Participação gratuita, mediante inscrição em
www.cm-mafra.pt/p/parentalidade-positiva



Parentalidade positiva

Ler desde o berço
Com Dora Batalim SottoMayor

12 de dezembro

18h00 às 19h00

Sala Multiusos do
Palácio dos Marqueses
Mafra

Participação gratuita, mediante inscrição em
www.cm-mafra.pt/p/inscricoes_online

InNatalis - Ciclo de Concertos de Natal

Dia 12 | sexta

21h30 | Ericeira | Igreja de São Pedro

Intérpretes: Coral Cantata Viva, José Rui
Fernandes | Direção, Daniel Oliveira | Órgão

Entrada livre, sujeita à lotação da Igreja

Informações: 261 818 347

Recital de Canto e Órgão “Natus est Jesus”

Programa de Natal-Música Sacra do Renascimento

Dia 12 | sexta

21h30 | Mafra | Igreja de Santo André

Intérpretes: Ana Leonor Pereira (soprano) e
André Ferreira (órgão)

Entrada livre, sujeita à lotação da Igreja

Informações: 261 818 347

Capacitar+ Juventude Introdução à Inteligência Artificial: Chatbots e Assistentes Virtuais

Dia 13 | sábado

09h00-18h00 | sábado | Mafra

Palácio dos Marquês | GO - A Casa da Juventude

Destinatários: jovens munícipes, entre os 15 e 30 anos; dirigentes de associações de jovens e de caráter juvenil, inscritas no RNAJ; dirigentes de associações de estudantes do ensino secundário ou superior; dirigentes de associações ou grupos musicais, culturais ou desportivos, sediados no Concelho de Mafra; responsáveis por grupos informais de jovens; técnicos de juventude

Participação gratuita, sujeita a inscrição:

www.cm-mafra.pt/pages/3547

Informações: juventude@cm-mafra.pt | 800 100 261 ou 939 848 147 (WhatsApp)

O Pão Festivo: Oficina de Broas de Natal

Dia 13 | sábado

10h00 | Mioteira (Ribeiradas, Milharado) | Azenha do Tombado

Inscrições em www.cm-mafra.pt/p/inscricoes_online



Sábados Ativos

Dia 13 | sábado

10h30 | Póvoa da Galega | Parque Urbano

Informações: oilmilharado@cm-mafra.pt | 210 532 870

Histórias que a minha avó me contava: História de Natal

Dia 13 | sábado

15h30 | Ericeira | Biblioteca Municipal

Destinatários: crianças dos 4 aos 8 anos

Inscrição prévia, gratuita:

biblioteca.atividades@cm-mafra.pt | 261 860 553

O Chá das 5: Vamos Ver os Robertos

Dia 13 | sábado

15h30 | Mafra | Complexo Cultural Quinta da Raposa - CIVIMafra

Destinatários: público em geral

Inscrições em www.cm-mafra.pt/p/inscricoes_online

Informações: 261 819 711

Espetáculo de Teatro “Drácula e a lua de sangue”

Dia 13 | sábado | **15h30**

Dia 14 | domingo | **11h00**

Ericeira | Casa de Cultura Jaime Lobo e Silva

Intérprete: Grupo TEMA - Teatro Mafra

Destinatários: M/6

Informações e reservas:

grupoteatromafra@gmail.com | 933 815 422



InNatalis - Ciclo de Concertos de Natal

Dia 13 | sábado

17h00 | Cheleiros | Igreja de N.ª Sra. da Assunção

Intérpretes: Coro Mater Fidei, Margarida Silva Mendes | Direção

21h30 | Livramento | Igreja de N.ª Sra. do Livramento

Intérpretes: Coro Staccato, José Sebastião | Direção, Daniel Oliveira | Órgão

Entrada livre, sujeita à lotação da Igreja
Informações: 261 818 347

Concerto de Carrilhão

Dia 14 | domingo

16h00 | Mafra | Terreiro D. João V
Carrilhanista: Abel Chaves

Informações: 261 818 347

InNatalis - Ciclo de Concertos de Natal

Dia 14 | domingo

17h00 | Igreja Nova | Capela do Espírito Santo

Intérpretes: Margarida Mendes | Soprano, Telmo Mendes | Guitarra, Ana Rita Pratas Clarinete

21h00 | Zambujal | Igreja de Santo António

Intérpretes: Coro de Câmara Outros Cantos, Alexandra Neves Fortes | Direção, Manuel Morais | Piano

Entrada livre, sujeita à lotação da Igreja
Informações: 261 818 347

Ao Serão com... Beatriz Costa, Escritora

Dia 14 | domingo

21h00 | Malveira | Centro Cultural da Malveira - Museu Popular Beatriz Costa

Inscrições em www.cm-mafra.pt/p/inscricoes_online
Informações: 261 819 711 | 219 667 502

CineMafra | “Batalha atrás de batalha” - 2025, de Paul Thomas Anderson

Dia 15 | segunda

21h30 | Mafra | Auditório Municipal Beatriz Costa

Destinatários: M/16 | Duração: 2h50

Bilhetes à venda nos Postos de Turismo de Mafra e Ericeira, na Casa de Cultura Jaime Lobo e Silva (Ericeira), em www.ticketline.pt e no local de realização do espetáculo, uma hora antes do mesmo

Preço | munícipes e menores de 23 anos: 3€ | público em geral: 5€ | Informações: 261 818 347



Espetáculo de Teatro “Dramas de Natal”

Dia 19 e 20 | sexta e sábado

21h00 | Ericeira | Casa de Cultura Jaime Lobo e Silva

Promotor: Academia de Teatro Meleca

Destinatários: M/3

Informações e reservas: joana@ameleca.com | 965 367 618

InNatalis - Ciclo de Concertos de Natal

Dia 19 | sexta

21h30 | Milharado | Igreja de São Miguel

Intérpretes: Grupo Coral Viva Voz, Eduardo Martins | Direção

Entrada livre, sujeita à lotação da Igreja
Informações: 261 818 347

Sábados Ativos

Dia 20 | sábado

10h30 | Póvoa da Galega | Parque Urbano

Informações: oilmilharado@cm-mafra.pt | 210 532 870

A Mala Mágica de Histórias: “A magia da estrela de Outono”, de Heidi e Daniel Howarth

Dia 20 | sábado

11h00 | Venda do Pinheiro | Biblioteca Municipal

Destinatários: crianças dos 3 aos 5 anos

Inscrição prévia, gratuita:

biblioteca.atividades@cm-mafra.pt | 219 668 99



Histórias que a minha avó me contava: História de Natal

Dia 20 | sábado

15h30 | Mafra | Biblioteca Municipal

Destinatários: crianças dos 4 aos 8 anos

Inscrição prévia, gratuita:

biblioteca.atividades@cm-mafra.pt | 261 815 422

InNatalis - Ciclo de Concertos de Natal

Dia 20 | sábado

16h30 | Carvoeira | Igreja de

N.ª Sra. do Ó

Intérpretes: Patrycja Gabrel | Soprano, Pedro Rafael | Teorba

21h30 | Venda do Pinheiro | Capela de N.ª Sra. do Monte do Carmo

Intérpretes: Coro Novus Cantus, Fernando Quintela | Direção

Entrada livre, sujeita à lotação da Igreja

Informações: 261 818 347

Ciclo de Música “Guitarras”

Dia 20 | sábado

21h30 | Mafra | Auditório Municipal Beatriz Costa

Intérpretes: Mano a Mano

Bilhetes à venda nos Postos de Turismo de Mafra e Ericeira, na Casa de Cultura Jaime Lobo e Silva (Ericeira), em www.ticketline.pt e no local de realização do espetáculo, uma hora antes do mesmo

Preço dos bilhetes | munícipes e menores de 23 anos:

3€ | público em geral: 5€

Informações: 261 818 347

Ciclo de Música
Guitarras
Mafra | 21h30

Auditório Municipal
Beatriz Costa

27 setembro 2025
Royal Bermuda

18 outubro 2025
Mafalda Lemos

15 novembro 2025
Silvestre Fonseca

20 dezembro 2025
Mano a Mano

17 janeiro 2026
Almeida Simões

Feira Mensal de Mafra

Dia 21 | domingo

08h00 | Mafra | Parque Intermodal

Concerto pela Filarmónica Cultural da Ericeira

Dia 21 | domingo

15h00 | Ericeira | Casa de Cultura Jaime Lobo e Silva

Promotor: AFCE - Associação Filarmónica Cultural Ericeira

Informações e reservas: 261 099 819

geral@fcericeira.org

Concerto de Carrilhão

Dia 21 | domingo

16h00 | Mafra | Terreiro D. João V

Carrilhanista: Abel Chaves

Informações: 261 818 347

Espectáculo de Teatro “Dramas de Natal”

Dia 21 | domingo

17h00 | Mafra | Casa da Música

Francisco Alves Gato

Promotor: Academia de Teatro Meleca

Destinatários: M/3

Informações e reservas: joana@ameleca.com

965 367 618



InNatalis - Ciclo de Concertos de Natal

Dia 21 | domingo

17h00 | Enxara do Bispo | Igreja de N.ª Sra. da Assunção

Intérpretes: emCantus, Pedro Ferreira | Direção, Daniel Oliveira | Órgão

Entrada livre, sujeita à lotação da Igreja

Informações: 261 818 347

Natação | Atividades Lúdicas

De 22 de dezembro

a 03 de janeiro | segunda a sábado

Todo o dia | Piscinas Municipais

Destinatários: alunos das classes de natação dos Núcleos Desportivos Municipais

Informações: mafrativa@cm-mafra.pt | 261 819 200

Concerto de Carrilhão

Dia 28 | domingo

16h00 | Mafra | Terreiro D. João V

Carrilhanista: Abel Chaves

Informações: 261 818 347

CineMafra | “Regresso ao Futuro” - 1985, Robert Zemeckis

Dia 29 | segunda

21h30 | Mafra | Auditório Municipal Beatriz Costa

Destinatários: M/12

Duração: 1h56

Bilhetes à venda nos Postos de Turismo de Mafra e Ericeira, na Casa de Cultura Jaime Lobo e Silva (Ericeira), em www.ticketline.pt e no local de realização do espetáculo, uma hora antes do mesmo

Preço dos bilhetes | munícipes e menores de 23 anos:

3€ | público em geral: 5€

Informações: 261 818 347





Quer receber informação

sobre a atividade da

Câmara Municipal de Mafra

no seu e-mail?

**Subscreva a nossa
newsletter em
www.cm-mafra.pt**





WWW.CM-MAFRA.PT