CÂMARA MUNICIPAL DE MAFRA

PRESTAÇÃO DE CONTAS 2024



ÍNDICE

1. DEMONSTRAÇÕES FINANCEIRAS 3
Balanço 4
Demonstração de Resultados por Natureza 5
Demonstração das Alterações no Património Líquido 6
Demonstração dos Fluxos de Caixa 7
Anexo às Demonstrações Financeiras 9

2. DEMONSTRAÇÕES ORÇAMENTAIS 44
Demonstração de Desempenho Orçamental 45
Demonstração de Execução Orçamental da Receita 47
Demonstração de Execução Orçamental da Despesa 49
Demonstração da Execução do Plano Plurianual de Investimentos 51
Anexo às Demonstrações Orçamentais 61

3. DÍVIDAS A TERCEIROS POR ANTIGUIDADE DOS SALDOS 266

4. CONTABILIDADE DE GESTÃO 268

5. DOCUMENTOS GENÉRICOS DE PRESTAÇÃO DE CONTAS - SNC-AP 275
Relação Nominal de Responsáveis pela Execução Financeira e/ou Orçamental no Período de Relato 276
Responsáveis pelas Demonstrações Financeiras (SNC-AP) 277
Responsáveis pelas Demonstrações Orçamentais (SNC-AP) 278
Caraterização da Entidade 279
Mapa dos Investimentos Financeiros 283
Mapas de Acumulação de Funções 284
Síntese das Reconciliações Bancárias 285

6. DOCUMENTOS ESPECÍFICOS DAS AUTARQUIAS LOCAIS 286
Entidades Relevantes para Efeitos da Dívida Total 287
Apuramento da Dívida Total 288
Limite da Dívida Total 289
Transferência de Competências de Órgãos do Estado 290
Delegação de Competências do Município 291
Mapa de Empréstimos 292

7. DECLARAÇÕES 302
8. FOLHA DE ENCERRAMENTO 412

CERTIFICAÇÃO LEGAL DE CONTAS
RELATÓRIO E PARECER DO AUDITOR EXTERNO

DEMONSTRAÇÕES FINANCEIRAS

1

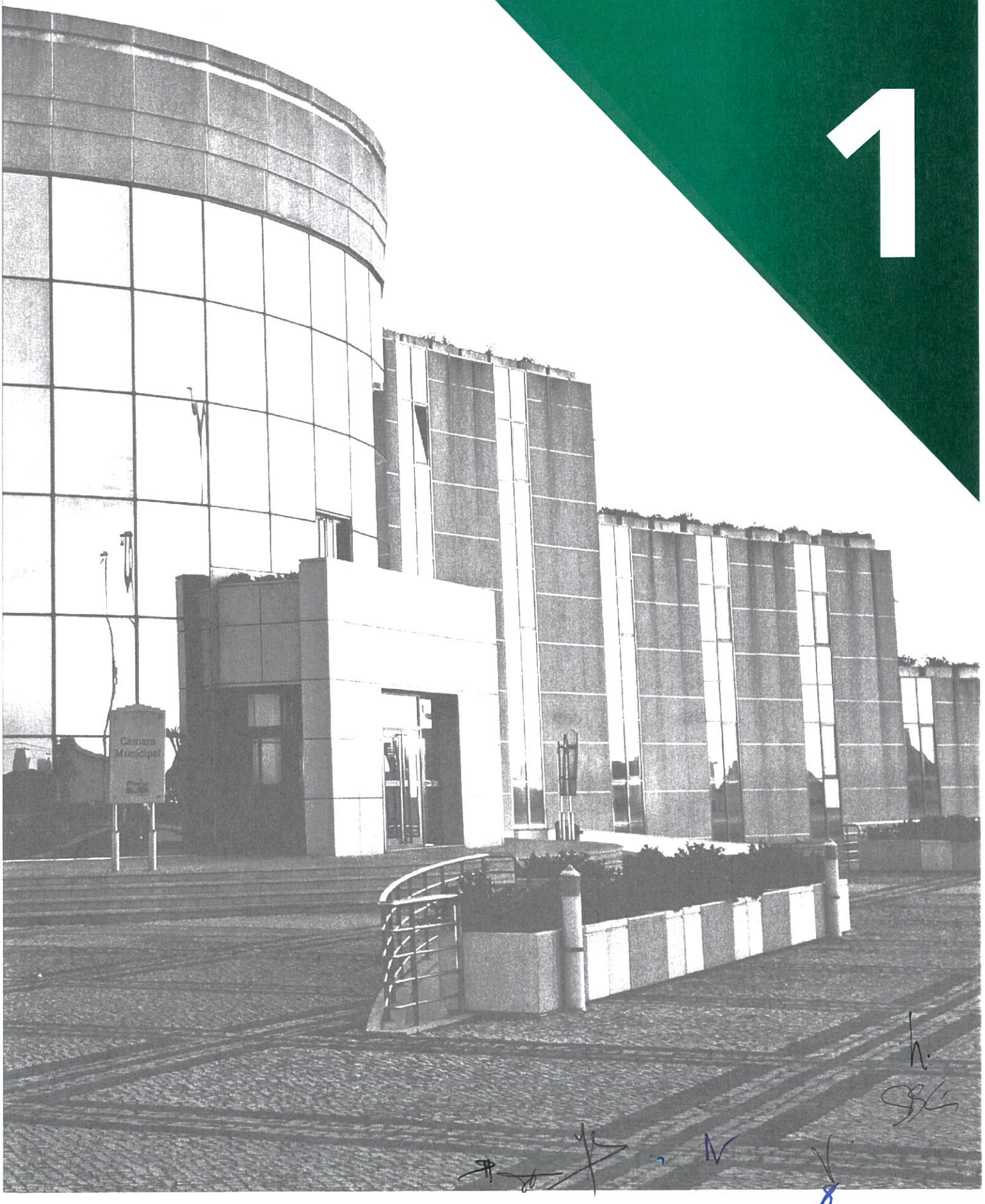

Balanço em 13 de 2024

Moeda: EUR

Rubricas	Notas	2024	2023
ATIVO			
Ativo não corrente			
Ativos fixos tangíveis	5	273 539 645,77	249 476 683,81
Propriedades de Investimento	8	9 100 322,10	9 270 233,89
Ativos intangíveis	3	883 589,05	2 148 838,53
Participações financeiras	18	55 088 204,13	58 959 233,08
Outros ativos financeiros	18	17 666 019,92	18 594 744,63
Outras contas a receber	18	4 107 797,89	1 553 635,79
Subtotal		360 385 578,86	340 003 369,73
Ativo corrente			
Devedores por transferências e subsídios não reembolsáveis	18	1 154 830,34	270 860,24
Clientes, contribuintes e utentes	18	329 942,08	462 983,97
Estado e outros entes públicos	23.1	373 139,51	536 798,93
Outras contas a receber	18	37 197 431,64	32 711 421,17
Outros ativos financeiros	18	922 563,49	862 788,90
Caixa e depósitos	1	29 526 407,31	24 882 944,04
Subtotal		69 504 314,37	59 727 797,25
Total do Ativo		429 889 893,23	399 731 166,98
PATRIMÓNIO LÍQUIDO			
Património / Capital	23.2	186 434 626,65	186 434 626,65
Reservas	23.2	1 485 070,04	1 485 070,04
Resultados transitados	23.2	56 861 121,03	48 312 341,35
Ajustamentos em ativos financeiros	23.2	-1 276 008,63	4 423 946,07
Excedentes de revalorização	23.2	17 745 320,15	17 823 972,55
Outras variações no Património Líquido	23.2	31 357 400,43	20 200 841,75
Resultado líquido do período	23.2	12 980 764,22	7 840 127,28
Total do Património Líquido		305 588 293,89	286 520 925,69
PASSIVO			
Passivo não corrente			
Provisões	15	8 682 578,08	10 562 167,73
Financiamentos obtidos	5,7	75 486 492,00	80 464 201,40
Fornecedores de investimentos	18	1 237 500,00	1 612 500,00
Diferimentos	18	14 095 659,42	1 580 000,00
Outras contas a pagar	18	8 716 367,97	4 599 863,65
Subtotal		108 218 597,47	98 818 732,78
Passivo corrente			
Credores por transferências e subsídios concedidos	18	23 383,07	2 492,29
Fornecedores	18	2 071 239,10	2 317 883,24
Estado e outros entes públicos	23.1	273 426,62	321 477,61
Financiamentos obtidos	5,7	5 043 561,50	4 898 905,92
Fornecedores de investimentos	18	1 049 000,00	375 000,00
Outras contas a pagar	18	4 861 931,18	3 971 443,51
Diferimentos	18	2 760 460,40	2 504 305,94
Subtotal		16 083 001,87	14 391 508,51
Total do Passivo		124 301 599,34	113 210 241,29
Total do Património Líquido e Passivo		429 889 893,23	399 731 166,98

Orgão Executivo

Em 21 de Abril de 2025

Orgão Deliberativo

Em 28 de Abril de 2025

Demonstração dos resultados por natureza em 13 de 2024

Moeda: EUR

Rendimentos e Gastos	Notas	2024	2023
Impostos, contribuições e taxas	14	61 477 756,57	54 965 617,69
Vendas	13	33 090,69	16 644,31
Prestações de serviços e concessões	13	8 363 381,59	7 264 794,58
Transferências e subsídios correntes obtidos	14	25 822 559,23	24 266 178,62
Rendimentos/Gastos imputados de entidades controladas, associadas e empreendimentos conj.	18	1 828 925,75	2 088 319,56
Variação de inventários da produção		0,00	0,00
Trabalhos para a própria entidade		0,00	0,00
Custo das mercadorias vendidas e das matérias consumidas		0,00	0,00
Fornecimentos e serviços externos	23.3	-31 620 671,02	-28 656 891,11
Gastos com pessoal	19	-26 638 086,52	-25 136 383,77
Transferências e subsídios concedidos	18	-10 637 105,56	-10 144 985,11
Prestações sociais	18	-395 598,21	-280 529,39
Imparidades de inventários (perdas/reversões)		0,00	0,00
Imparidade de dívidas a receber (perdas/reversões)		-60 903,04	51 215,08
Provisões (aumentos/reduções)	15	1 879 589,65	431 003,23
Imparidade de investimentos não depreciáveis / amortizáveis (perdas/reversões)		0,00	0,00
Aumentos / reduções de justo valor		0,00	0,00
Outros rendimentos	23.4	3 939 524,32	3 799 455,65
Outros gastos	23.5	-2 674 480,34	-2 613 039,19
Resultado antes de depreciações e gastos de financiamento		**31 317 983,11**	**26 051 400,15**
Gastos / reversões de depreciação e amortização	23.6	-17 399 909,80	-17 049 650,80
Imparidade de investimentos depreciáveis/amortizáveis (perdas/reversões)		0,00	0,00
Resultado operacional (antes de gastos de financiamento)		**13 918 073,31**	**9 001 749,35**
Juros e rendimentos similares obtidos	23.7	1 141 903,32	970 886,92
Juros e gastos similares suportados	23.8	-2 079 212,41	-2 132 508,99
Resultado antes de impostos		**12 980 764,22**	**7 840 127,28**
Imposto sobre o rendimento		0,00	0,00
Resultado líquido do período		**12 980 764,22**	**7 840 127,28**

Orgão Executivo

Em 21 de Abril de 2025

Orgão Deliberativo

Em 28 de Abril de 2025

Demonstração das Alterações no Património Líquido em 13 de 2024

Moeda: EUR

Descrição	Notas	Património Líquido atribuído aos detentores do Património Líquido da entidade que controla											Interesses que não controlam	Total do património líquido
		Capital/ Património Subscrito	Ações (quotas) próprias	Outros Instrumentos de capital próprio	Prémios de emissão	Reservas	Resultados transitados	Ajustamentos em ativos financeiros	Excedentes de revalorização	Outras variações no património líquido	Resultado líquido do período	TOTAL		
POSIÇÃO NO INÍCIO DO PERÍODO	(1)	186.434.626,65	0,00	0,00	0,00	1.485.070,04	48.312.341,35	4.423.946,07	17.823.972,55	20.200.841,75	7.840.127,28	286.520.925,69	0,00	286.520.925,69
ALTERAÇÕES NO PERÍODO		0,00	0,00	0,00	0,00	0,00	8.548.779,68	-5.699.954,70	-78.652,40	11.156.558,68	-7.840.127,28	6.086.603,98	0,00	6.086.603,98
Ajustamentos de transição de referencial contabilístico		0,00	0,00	0,00	0,00	0,00	0,00	0,00	0,00	0,00	0,00	0,00	0,00	0,00
Alterações de políticas contabilísticas		0,00	0,00	0,00	0,00	0,00	0,00	0,00	0,00	0,00	0,00	0,00	0,00	0,00
Correção de erros materiais		0,00	0,00	0,00	0,00	0,00	0,00	0,00	0,00	0,00	0,00	0,00	0,00	0,00
Diferenças de conversão de demonstrações financeiras		0,00	0,00	0,00	0,00	0,00	0,00	0,00	0,00	0,00	0,00	0,00	0,00	0,00
Realização de excedentes de revalorização		0,00	0,00	0,00	0,00	0,00	0,00	0,00	0,00	0,00	0,00	0,00	0,00	0,00
Excedentes de revalorização e respetivas variações		0,00	0,00	0,00	0,00	0,00	0,00	0,00	0,00	0,00	0,00	0,00	0,00	0,00
Transferências e subsídios de capital		0,00	0,00	0,00	0,00	0,00	0,00	0,00	0,00	-1.540.896,99	0,00	-1.540.896,99	0,00	-1.540.896,99
Outras alterações reconhecidas no Património Líquido		0,00	0,00	0,00	0,00	0,00	8.548.779,68	-5.699.954,70	-78.652,40	12.697.455,67	-7.840.127,28	7.627.500,97	0,00	7.627.500,97
	(2)	0,00	0,00	0,00	0,00	0,00	8.548.779,68	-5.699.954,70	-78.652,40	11.156.558,68	-7.840.127,28	6.086.603,98	0,00	6.086.603,98
RESULTADO LÍQUIDO DO PERÍODO	(3)										12.980.764,22	12.980.764,22	0,00	12.980.764,22
RESULTADO INTEGRAL	(4)=(2)+(3)										5.140.636,94	19.067.368,20	0,00	19.067.368,20
OPERAÇÕES COM DETENTORES DE CAPITAL NO PERÍODO														
Subscrições de capital / património		0,00	0,00	0,00	0,00	0,00	0,00	0,00	0,00	0,00	0,00	0,00	0,00	0,00
Subscrições de prémios de emissão		0,00	0,00	0,00	0,00	0,00	0,00	0,00	0,00	0,00	0,00	0,00	0,00	0,00
Entradas para cobertura de perdas		0,00	0,00	0,00	0,00	0,00	0,00	0,00	0,00	0,00	0,00	0,00	0,00	0,00
Outras operações		0,00	0,00	0,00	0,00	0,00	0,00	0,00	0,00	0,00	0,00	0,00	0,00	0,00
	(5)	0,00	0,00	0,00	0,00	0,00	0,00	0,00	0,00	0,00	0,00	0,00	0,00	0,00
POSIÇÃO NO FIM DO PERÍODO	(6)=(1)+(2)+(3)+(5)	186.434.626,65	0,00	0,00	0,00	1.485.070,04	56.861.121,03	-1.276.008,63	17.745.320,15	31.357.400,43	12.980.764,22	305.588.293,89	0,00	305.588.293,89

Demonstração dos Fluxos de Caixa em 12 de 2024

Moeda: EUR

RUBRICAS	NOTAS	2024	2023
Fluxos de caixa de atividades operacionais			
Recebimentos de clientes		7 436 176,58	6 742 905,05
Recebimentos de contribuintes		58 914 682,57	54 203 341,74
Recebimentos de transferências e subsídios correntes		25 317 364,86	23 314 043,54
Recebimentos de utentes		2 638 971,14	2 289 069,06
Pagamentos a fornecedores		-29 119 205,13	-27 206 429,68
Pagamentos ao pessoal		-27 270 301,54	-25 364 772,47
Pagamentos a contribuintes		-1 797 424,27	-868 098,52
Pagamentos de transferências e subsídios		-10 130 616,43	-10 014 849,60
Pagamentos de prestações sociais		-376 212,96	-279 729,39
Caixa gerada pelas operações		25 613 434,82	22 815 479,73
Pagamento / recebimento do Imposto sobre o rendimento		0,00	0,00
Outros recebimentos/pagamentos		-519 627,09	-2 013 366,10
Fluxos de caixa das atividades operacionais (a)		25 093 807,73	20 802 113,63
Fluxos de caixa das atividades de investimento			
Pagamentos respeitantes a:			
Ativos fixos tangíveis		-33 872 397,05	-27 851 346,26
Ativos intangíveis		-510 336,86	-552 165,52
Propriedades de investimento		-21 480,74	-280 299,29
Investimentos financeiros		0,00	0,00
Outros Ativos		0,00	0,00
Recebimentos provenientes de:			
Ativos fixos tangíveis		1 633 737,42	1 992 904,34
Ativos intangíveis		0,00	0,00
Propriedades de investimento		0,00	0,00
Investimentos financeiros		0,00	0,00
Outros Ativos		6 525,00	15 212,39
Subsídios ao investimento		17 171 378,51	3 574 566,02
Transferências de capital		986 348,82	996 089,98
Juros e rendimentos similares		269 027,81	190 105,93
Dividendos		0,00	16 073,61
Fluxos de caixa das atividades de investimento (b)		-14 337 197,09	-21 898 858,80
Fluxos de caixa das atividades de financiamento			
Recebimentos provenientes de			
Financiamentos obtidos		0,00	0,00
Realizações de capital e de outros instrumentos de capital		0,00	0,00
Cobertura de prejuízos		0,00	0,00
Doações		0,00	0,00
Outras operações de financiamento		868 950,12	900 180,93

Demonstração dos Fluxos de Caixa em 12 de 2024

Moeda: EUR

RUBRICAS	NOTAS	2024	2023
Pagamentos respeitantes a:			
Financiamentos obtidos		-4 905 088,84	-4 597 945,25
Juros e gastos similares		-2 077 008,65	-2 067 944,22
Dividendos		0,00	0,00
Reduções de capital e outros instrumentos de capital		0,00	0,00
Outras operações de financiamento		0,00	-941 807,76
Fluxos de caixa de atividades de financiamento (c)		-6 113 147,37	-6 707 516,30
Variação de caixa e seus equivalentes (a + b + c)		4 643 463,27	-7 804 261,47
Efeitos das diferenças de câmbio		0,00	0,00
Caixa e seus equivalentes no início do período		24 882 944,04	32 687 205,51
Caixa e seus equivalentes no fim do período		29 526 407,31	24 882 944,04
Conciliação entre caixa e seus equivalentes e saldo de gerência			
Caixa e seus equivalentes no ínicio do período		24 882 944,04	32 687 205,51
- Equivalentes a caixa no início do período		0,00	0,00
- Variações cambiais de caixa no início do período			
Saldo da gerência anterior		24 882 944,04	32 687 205,51
De execução orçamental		20 259 999,46	29 068 242,89
De operações de tesouraria		4 622 944,58	3 618 962,62
Caixa e seus equivalentes no fim do período		29 526 407,31	24 882 944,04
- Equivalentes a caixa no fim do período		0,00	0,00
- Variações cambiais de caixa no fim do período			
Saldo para a gerência seguinte		29 526 407,31	24 882 944,04
De execução orçamental		23 332 756,49	20 259 999,46
De operações de tesouraria		6 193 650,82	4 622 944,58

Orgão Executivo

Em 21 de Abril de 2025

Orgão Deliberativo

Em 28 de Abril de 2025

ANEXO ÀS DEMONSTRAÇÕES FINANCEIRAS

1. Identificação da entidade, período de relato e referencial contabilístico

1.1. Identificação da entidade, período de relato:

a) **Designação da entidade:** Município de Mafra

b) **Endereço**: Praça do Município, 2644-001 Mafra

c) **Código da Classificação Orgânica:** Não Aplicável

d) **Tutela:** Não Aplicável

e) **Legislação que criou a instituição e principal legislação aplicável:**

- O regime financeiro da Município de Mafra é o consagrado pela Lei n.º 73/2013, de 3 de setembro, pretendendo assegurar uma efetiva coordenação entre a administração central e local no plano financeiro, bem como contribuir para o controlo orçamental e para a prevenção de situações de instabilidade e desequilíbrio financeiro;
- O sector local está sujeito aos princípios consagrados na Lei de Enquadramento Orçamental, aprovada pela Lei n.º 151/2015, de 11 de setembro, alterada pela Lei n.º 10-B/2022, de 28 de abril;
- O Regime Jurídico é o consagrado pela Lei n.º 75/2013, de 12 de setembro, na sua redação atual;
- O Município rege-se, ainda, pelas suas normas e regulamentos.

f) **Designação e sede da entidade que controla final e local onde podem ser obtidas cópias das demonstrações financeiras consolidadas:**

- Designação da Entidade: Município de Mafra
- Endereço: Praça do Município, 2644-001 Mafra

g) **Designação e sede da entidade que controla intermédia local onde podem ser obtidas cópias das demonstrações financeiras consolidadas:** Não aplicável.

h) **As demonstrações financeiras e orçamentais anexas são apresentadas em Euros, respeitantes ao período compreendido entre 1 de janeiro de 2024 e 31 de dezembro de 2024.**

i) **Informação complementar**

- A estrutura organizacional do Município de Mafra, nomeadamente o organograma, encontra-se disponível para consulta no sitio de internet www.cm-mafra.pt (Município - Câmara Municipal - Organização e horário de atendimento dos serviços);

- Relativamente aos recursos humanos, o número de efetivos ascende a 1.267 trabalhadores, com a seguinte distribuição:

Rubrica	Género	Dirigentes - Superior	Dirigentes - Intermédio	Carreiras Gerais - Técnico Superior	Assistente Técnico	Assistente Operacional	Bombeiros	Informática	Polícia Municipal	Outros	Total
Comissão de Serviço	M	0	18	0	0	0	0	0	0	2	20
	F	1	47	0	0	0	0	0	0	3	51
Subtotal		1	65	0	0	0	0	0	0	5	71
CTFP por tempo indeterminado	M	0	0	39	31	108	5	6	6	1	196
	F	0	0	95	234	635	0	1	2	2	969
Subtotal		0	0	134	265	743	5	7	8	3	1165
CTFP a termo resolutivo certo	M	0	0	1	0	0	0	0	0	0	1
	F	0	0	0	0	2	0	0	0	0	2
Subtotal		0	0	1	0	2	0	0	0	0	3
CTFP a termo resolutivo incerto	M	0	0	0	0	1	0	0	0	0	1
	F	0	0	0	1	24	0	0	0	0	25
Subtotal		0	0	0	1	25	0	0	0	0	26
Outra	M	0	0	0	0	0	0	0	2	0	2
	F	0	0	0	0	0	0	0	0	0	0
Subtotal		0	0	0	0	0	0	0	2	0	2
Total	M	0	18	40	31	109	5	6	8	3	220
	F	1	47	95	235	661	0	1	2	5	1047
	T	1	65	135	266	770	5	7	10	8	1267
Representação Percentual	M	0%	1%	3%	2%	9%	0%	0%	1%	0%	17%
	F	0%	4%	7%	19%	52%	0%	0%	0%	0%	83%
	T	0%	5%	11%	21%	61%	0%	1%	1%	1%	100%

- Os membros dos Órgãos Autárquicos do Município de Mafra constam no Modelo 2 - Relação nominal de responsáveis pela execução financeira e/ou orçamental no período de relato.

1.2. Referencial contabilístico e demonstrações financeiras

a) Referencial contabilístico SNC - AP

As demonstrações financeiras apresentadas foram preparadas de acordo com o referencial contabilístico Sistema de Normalização Contabilística para as Administrações Públicas (SNC - AP), aprovado pelo Decreto-Lei n.º 192/2015, de 11 de setembro, e foram aplicados os requisitos das Normas de Contabilidade Pública (NCP) relevantes para o Município.

De referir que as notas não indicadas neste anexo não são aplicáveis ou significativas para a compreensão das Demonstrações Financeiras em análise.

As Demonstrações Financeiras foram preparadas de forma a garantir uma imagem verdadeira e apropriada da posição financeira, alterações, performance e fluxos de caixa da Município de Mafra.

Não existiram, no decorrer do exercício, quaisquer casos excecionais que tivessem implicações diretas na derrogação de qualquer disposição prevista no SNC-AP, que tenha produzido efeitos materialmente relevantes e que colocasse em causa a imagem verdadeira e apropriada das demonstrações financeiras.

b) Comparabilidade com o período anterior

As demonstrações financeiras relativamente ao exercício findo em 31 de dezembro de 2024 foram preparadas no pressuposto da continuidade das operações, a partir dos registos contabilísticos e respetivo suporte documental, mantidos de acordo com a legislação em vigor.

c) Alterações na apresentação e na classificação de itens utilizados nas demonstrações financeiras

Não aplicável.

d) Saldo de caixa e seus equivalentes não disponível para uso.

Não aplicável.

e) Desagregação dos valores inscritos na rubrica de caixa e em depósitos bancários

A rubrica "caixa e seus equivalentes" inclui numerário e depósitos bancários à ordem. Em 31 de dezembro de 2024 e 2023, o detalhe de caixa e depósitos bancários era o seguinte:

Rubricas	Euros	
	2024	2023
Caixa	30 249,68	23 162,13
Depósitos à ordem	29 496 157,63	24 859 781,91
Total de caixa e depósitos	29 526 407,31	24 882 944,04

2. Principais políticas contabilísticas, alterações nas estimativas contabilísticas e erros

As principais políticas de contabilidade aplicadas na elaboração das demonstrações financeiras são as que se descrevem *infra*. A sua aplicação foi consistente ao longo do período apresentado, salvo indicação em contrário.

2.1. Bases de mensuração usadas na preparação das demonstrações financeiras

i. Participações financeiras

Participadas são todas as entidades sobre as quais o Município de Mafra tem controlo. O Município controla uma entidade quando está exposta a, ou tem direitos sobre retornos variáveis do seu envolvimento com a entidade e tem a capacidade de afetar esses retornos, através do exercício de poder sobre a entidade.

O excesso do custo de aquisição relativamente à quota-parte do justo valor dos ativos e passivos identificáveis adquiridos, a *goodwill*, é reconhecida como parte do investimento financeiro nas participadas. Se o custo de aquisição for inferior ao justo valor dos ativos e passivos destas entidades adquiridas, a diferença é reconhecida como um ganho diretamente na demonstração dos resultados e do outro rendimento integral.

Nas demonstrações financeiras os investimentos em participadas são mensurados pelo valor resultante da aplicação do método da equivalência patrimonial. Os investimentos nestas entidades são, inicialmente, mensurados ao custo nas demonstrações financeiras, sendo o seu valor contabilístico, posteriormente, aumentado ou reduzido, através do reconhecimento da quota-parte da Entidade no total de ganhos e perdas reconhecidos nos resultados e rendimento integral, desde a data em que a influência significativa se inicia, até à data em que efetivamente termina.

Os dividendos atribuídos pelas participadas são reduzidos ao valor dos investimentos, na demonstração da posição financeira. Quando a quota-parte das perdas destas Entidades excede o valor do investimento nas participadas, o Município de Mafra reconhece perdas adicionais se tiver assumido obrigações, ou caso tenha efetuado pagamentos em benefício destas entidades.

ii. Propriedades de investimento

A NCP 8 Propriedade de Investimento (PI) tem por objetivo prescrever o tratamento contabilístico de propriedades de investimento e respetivos requisitos de divulgação.

As propriedades de investimento são imóveis, terrenos ou edifícios, ou partes de ambos, detidos por uma entidade pública para obtenção de rendas e/ou valorização de capital, gerando fluxos de caixa independentes dos outros ativos detidos por uma entidade. No entanto, se utiliza o imóvel na produção ou no fornecimento de bens ou serviços ou para fins administrativos, ou ainda se o vender no decurso da atividade normal da entidade, este não poderá ser qualificado como propriedade de investimento.

As propriedades de investimento são inicialmente mensuradas ao custo ou ao justo valor.

iii. Ativos fixos tangíveis

Os ativos fixos tangíveis encontram-se registados ao custo de aquisição que compreende: ao seu preço de compra, incluindo os direitos de importação e os impostos de compra não reembolsáveis, após dedução dos descontos e abatimentos; quaisquer gastos diretamente atribuíveis para colocar o ativo na localização e condição necessárias, para o mesmo ser capaz de funcionar da forma pretendida; e a estimativa inicial dos gastos de desmantelamento e remoção de item e de restauração do local no qual este está localizado, deduzido das respetivas depreciações acumuladas e perdas por imparidade.

Os gastos subsequentes são reconhecidos como ativos fixos tangíveis apenas se for provável que deles resultam benefícios económicos futuros para o Município de Mafra.

São objeto de depreciação todos os Ativos que não tenham relevância cultural, bem como todas as grandes reparações e beneficiações a que os mesmos tenham sido sujeitos e que, como tal, tenham aumentado o seu valor real ou a duração provável da sua utilização (vida útil).

O método utilizado para efetuar as depreciações do exercício, é o das quotas constantes e baseia-se na estimativa do período de vida útil, estipulado na lei, e no custo de aquisição, produção ou valor de avaliação deduzido do valor residual.

iv. Ativos intangíveis

O Município de Mafra reconhece um ativo intangível sempre que o mesmo for identificável, exercer o controlo sobre o mesmo, que seja provável que fluam benefícios económicos futuros para a Câmara e que o seu custo possa ser fielmente mensurado.

Os ativos intangíveis adquiridos separadamente são registados ao custo deduzido de amortizações e perdas por imparidade acumuladas.

Sempre que eventos ou circunstâncias indiciam que o valor contabilístico excede o valor recuperável, o Município deve proceder a testes de imparidade, sendo a diferença, caso exista, reconhecida em resultados. O valor recuperável é determinado como o mais elevado entre o seu justo valor menos os gastos de vender e o seu valor de uso, sendo este calculado com base no valor atual dos fluxos de caixa futuros estimados, que se esperam vir a obter do uso continuado do ativo e da sua alienação no fim da sua vida útil.

As amortizações são reconhecidas numa base sistemática/ linear durante a vida útil estimada dos ativos intangíveis. As vidas úteis e método de amortização dos vários ativos intangíveis são revistos anualmente. O efeito de alguma alteração a estas estimativas é reconhecido prospectivamente na demonstração dos resultados.

v. Ativos e passivos não correntes

Os ativos realizáveis e passivos exigíveis a mais de um ano, a contar com a data de balanço, devem ser classificados como ativos e passivos não correntes.

vi. Ativos financeiros

Os ativos financeiros são classificados de acordo com a substância contratual independentemente da forma legal que assumam, sendo o reconhecimento efetuado pelo seu justo valor. As contas não têm implícitos juros e são registadas pelo seu valor nominal diminuído de eventuais perdas de imparidade, reconhecidas nas rubricas 'perdas de imparidade acumuladas', por forma a que as mesmas reflitam o seu valor realizável líquido.

São registados ajustamentos para perdas por imparidade quando existirem indicadores objetivos que o Município de Mafra não irá receber todos os montantes a que tem direito, de acordo com os termos originais dos contratos estabelecidos.

Na identificação de situações de imparidade são utilizados diversos indicadores, tais como: dificuldades financeiras do devedor; probabilidade de falência do devedor; processo em execução fiscal.

Quando se verificar uma diminuição ou eliminação dos indicadores de imparidade, procede-se à reversão da perda por imparidade.

vii. Passivos financeiros

A classificação dos passivos financeiros é efetuada de acordo com a substância contratual, sendo independente da forma legal que assuma. Os passivos financeiros que constituem contas a pagar a fornecedores e outros credores são registados ao justo valor.

viii. Outras contas a receber

As contas a receber são inicialmente reconhecidas ao seu justo valor, sendo subsequentemente valorizadas ao custo ou custo amortizado, utilizando o método da taxa de juro efetiva, sendo apresentadas em balanço deduzidas das perdas por imparidade que lhe estejam associadas.

As perdas por imparidade são registadas com base na avaliação regular da existência de evidência objetiva de imparidade associada aos créditos de cobrança duvidosa na data do balanço. As perdas por imparidade identificadas são registadas por contrapartida de resultados, sendo subsequentemente revertidas por resultados caso se verifique uma redução do montante da perda estimada, num período posterior.

ix. Caixa e depósitos

A caixa e depósitos engloba o dinheiro em caixa e depósitos à ordem altamente líquidos que sejam prontamente convertíveis para quantias conhecidas e que estejam sujeitos a um risco insignificante de alterações de valor.

x. Provisões

São reconhecidas provisões quando:

- O Município tem uma obrigação presente, legal ou construtiva como resultado de um acontecimento passado;
- É provável que um *exfluxo* de recursos que incorporem benefícios económicos seja necessário para liquidar a obrigação;
- É possível efetuar uma estimativa fiável do valor dessa obrigação.

Numa base anual, as provisões são sujeitas a uma revisão, de acordo com a estimativa das respetivas responsabilidades futuras. A atualização financeira da provisão, com referência ao final de cada período, é reconhecida como um gasto financeiro.

xi. Passivos contingentes e ativos contingentes

Ao contrário das provisões, os passivos e os ativos contingentes são obrigações originárias de acontecimentos passados cuja existência só será confirmada pela ocorrência ou não de um ou vários acontecimentos futuros que não se encontram sob o controlo da entidade. Contudo estes não devem ser reconhecidos contabilisticamente, mas apenas ser divulgados pelo Município, porque não é provável a exigência futura de *exfluxos* que originem benefícios económicos ou potencial de serviço para liquidar essa obrigação.

xii. Fornecedores e outras contas a pagar

Os saldos de fornecedores e outras contas a pagar são registados ao custo amortizado. Usualmente, o custo amortizado destes passivos financeiros não difere do seu valor nominal.

xiii. Locações

Os contratos de locação são classificados como locações financeiras, se através deles forem transferidos substancialmente todos os riscos e vantagens inerentes à posse do ativo sob locação. Caso contrário são classificados como locações operacionais.

xiv. Rendimentos de transações com contraprestação

O rendimento é mensurado pelo justo valor da retribuição recebida ou a receber. A retribuição é feita sob forma de caixa ou de equivalentes de caixa e a quantia do rendimento é a quantia de caixa ou de equivalentes de caixa recebida ou a receber.

xv. Rendimentos de transações sem contraprestação

O Município de Mafra reconhece o rendimento de transações sem contraprestação, na sua generalidade, no momento do direito a receber. No que respeita às transferências efetuadas, antes do acordo se tornar vinculativo, os recursos são reconhecidos como passivos – adiantamento - até que ocorra o acontecimento que torna o acordo vinculativo e sejam preenchidas todas as outras condições para efeitos de eliminação do passivo e respetivo reconhecimento do rendimento.

2.2. Outras Políticas Contabilísticas Relevantes

i. Moeda funcional e de apresentação

Os itens incluídos nas demonstrações financeiras do Município de Mafra estão mensurados em Euros. Como tal, as demonstrações financeiras e respetivas notas deste anexo são apresentadas em Euros, salvo indicação explícita em contrário.

ii. Regime do Acréscimo

Os rendimentos e gastos são registados de acordo com o princípio do acréscimo, isto é, são reconhecidos à medida que são gerados, independentemente do momento em que são recebidos ou pagos.

iii. Compensação de saldos

A compensação de ativos e passivos financeiros, assim como o relato de saldos líquidos no balanço, apenas é efetuada quando existe um direito legal vinculativo para levar a cabo a compensação, bem como a intenção de efetuar a regularização dos saldos pelo valor líquido, ou quando o ativo e o passivo sejam realizados e pagos simultaneamente.

iv. Especialização dos exercícios

Os gastos e rendimentos são reconhecidos no período a que dizem respeito, de acordo com o princípio da especialização de exercícios, independentemente da data/momento em que as transações são faturadas. Os gastos e rendimentos cujo valor real não seja conhecido são estimados.

Os gastos e rendimentos imputáveis ao período corrente e cujas despesas e receitas apenas ocorrerão em períodos futuros, bem como as despesas e receitas que já ocorreram, mas que respeitam a períodos futuros e que serão imputados aos resultados de cada um desses períodos, pelo valor que lhes corresponde, são registados nas rubricas de diferimentos.

v. Eventos subsequentes

Os eventos ocorridos após a data do balanço que proporcionem informação adicional sobre condições que existiam à data do balanço são refletidos nas demonstrações financeiras. Os eventos, após a data do balanço, que proporcionem informação sobre condições que ocorram após a data do balanço, se materiais, são divulgados na Nota 17.

2.3. Julgamentos (excetuando os que envolvem estimativas) que o órgão de gestão fez no processo de aplicação das políticas contabilísticas e que tiveram maior impacte nas quantias reconhecidas nas demonstrações financeiras

Nada a referir.

2.4. Principais pressupostos relativos ao futuro (envolvendo risco significativo de provocar ajustamento material nas quantias escrituradas de ativos e passivos durante o ano financeiro seguinte)

Os eventos ocorridos após a data do balanço que afetam o valor dos ativos e passivos existentes à data do balanço são considerados nas demonstrações financeiras do período. Se forem materialmente relevantes são divulgados no presente anexo às demonstrações financeiras.

2.5. Quando a aplicação inicial de uma NCP tiver efeitos no período corrente ou em qualquer período anterior, ou pudesse ter tais efeitos, mas é impraticável determinar a quantia do ajustamento, ou puder ter efeitos em períodos futuros

Nada a referir.

2.6. Principais fontes de incerteza das estimativas (envolvendo risco significativo de provocar ajustamento material nas quantias escrituradas de ativos e passivos durante o ano financeiro seguinte)

As estimativas e os pressupostos subjacentes foram determinados por referência à data de relato e com base no melhor conhecimento existente à data de aprovação das demonstrações financeiras.

2.7. Alterações em estimativas contabilísticas com efeito no período corrente ou que se espera que tenham efeito em períodos futuros

Podem existir situações que, não sendo previsíveis à data de aprovação das demonstrações financeiras, impliquem o ajustamento das estimativas indicadas no ponto 2.6.

2.8. Erros materiais de períodos anteriores

Nada a referir.

3. Ativos intangíveis

Depreciações utilizadas - Enquadramento genérico

Após a transição do POCAL para o SNC-AP, optou-se pela aplicação das taxas de depreciação previstas no Classificador Complementar 2 (CC2), aprovado pelo Decreto-Lei n.º 192/2015, de 11 de setembro, em todos os bens registados no património do Município de Mafra.

No período findo, a 31 de dezembro de 2024, o detalhe da quantia bruta e escriturada dos ativos intangíveis, bem como as respetivas depreciações acumuladas, é o seguinte:

Rubricas	Início do período			Final do período		
	Quantia bruta	Depreciações Acumuladas	Quantia escriturada	Quantia bruta	Depreciações Acumuladas	Quantia escriturada
Ativos Intangíveis						
Programas de computador e sistemas de informação	3 649 747,25	(2 604 078,49)	1 045 668,76	3 979 746,86	(3 194 308,81)	785 438,05
Propriedade industrial e intelectual	2 078 356,89	(1 032 799,12)	1 045 557,77	5 845,42	(1 345,42)	4 500,00
Ativos intangíveis em curso	57 612,00	-	57 612,00	93 651,00	-	93 651,00
Total de Ativos Intangíveis	5 785 716,14	(3 636 877,61)	2 148 838,53	4 079 243,28	(3 195 654,23)	883 589,05

As variações na quantia escriturada no início e no fim do período, no decurso de 2024, estão detalhados da seguinte forma:

Rubricas	Quantia escriturada inicial	Variações			Quantia escriturada final
		Adições	Depreciações do período	Diminuições	
Ativos Intangíveis					
Programas de computador e sistemas de informação	1 045 668,76	493 494,47	(752 949,24)	(775,94)	785 438,05
Propriedade industrial e intelectual	1 045 557,77	-	-	(1 041 057,77)	4 500,00
Ativos intangíveis em curso	57 612,00	36 039,00	-	-	93 651,00
Total de Ativos Intangíveis	2 148 838,53	529 533,47	(752 949,24)	(1 041 833,71)	883 589,05

O detalhe de adições de ativos intangíveis, no período de 2024, é o seguinte:

Rubricas	Adições	TOTAL
	Compra	
Ativos Intangíveis		
Programas de computador e sistemas de informação	493 494,47	493 494,47
Ativos intangíveis em curso	36 039,00	36 039,00
Total	529 533,47	529 533,47

O detalhe de diminuições de ativos intangíveis, no período de 2024, é o seguinte:

Rubricas	Diminuições	TOTAL
	Outras Diminuições	
Ativos Intangíveis		
Programas de computador e sistemas de informação	(775,94)	(775,94)
Propriedade industrial e intelectual	(1 041 057,77)	(1 041 057,77)
Total	(1 041 833,71)	(1 041 833,71)

4. Acordos de concessão de serviços: concedente

No âmbito do Contrato de Concessão de Distribuição de Energia Elétrica em Baixa Tensão no Concelho de Mafra entre o Município e a E-Redes, S.A, foi recebido o montante de 1.847.702,32 euros referente a renda de concessão.

Relativamente ao reconhecimento dos ativos fixos em concessão a sua justificação encontra-se detalhada no quadro da Nota 5 - Ativos fixos tangíveis.

5. Ativos fixos tangíveis

Depreciações utilizadas - Enquadramento genérico

Após a transição do POCAL para o SNC-AP, optou-se pela aplicação das taxas de depreciação previstas no CC2, aprovado pelo Decreto-Lei n.º 192/2015, de 11 de setembro, em todos os bens registados no património do Município de Mafra.

No período findo a 31 de dezembro de 2024, o detalhe da quantia escriturada dos ativos fixos tangíveis, bem como as respetivas amortizações acumuladas, é o seguinte:

Rubricas	Início do período			Final do período		
	Quantia bruta	Depreciações Acumuladas	Quantia escriturada	Quantia bruta	Depreciações Acumuladas	Quantia escriturada
Bens de domínio público, património histórico, artístico e cultural						
Terrenos e recursos naturais	8 394 179,70	-	8 394 179,70	8 762 893,50	-	8 762 893,50
Edifícios e outras construções	24 352 026,93	(14 236 163,18)	10 115 863,75	24 966 085,24	(15 313 737,51)	9 652 347,73
Infraestruturas	219 046 110,74	(179 109 572,08)	39 936 538,66	239 735 293,84	(187 990 294,29)	51 744 999,55
Património histórico, artístico e cultural	402 589,00	-	402 589,00	553 571,86	-	553 571,86
Bens de domínio público em curso	1 555 816,97	-	1 555 816,97	1 910 973,98	-	1 910 973,98
Sub-total	253 750 723,34	(193 345 735,26)	60 404 988,08	275 928 818,42	(203 304 031,80)	72 624 786,62
Ativos fixos em concessão						
Infraestruturas	33 810 153,54	(22 248 766,11)	11 561 387,43	33 928 775,99	(21 959 085,52)	11 969 690,47
Sub-total	33 810 153,54	(22 248 766,11)	11 561 387,43	33 928 775,99	(21 959 085,52)	11 969 690,47
Ativos fixos tangíveis						
Terrenos e recursos naturais	44 714 426,03	-	44 714 426,03	48 231 109,92	-	48 231 109,92
Edifícios e outras construções	183 202 028,78	(67 195 804,38)	116 006 224,40	185 661 088,10	(70 812 717,86)	114 848 370,24
Equipamento básico	15 363 338,52	(10 607 281,78)	4 756 056,74	17 606 260,41	(12 076 161,66)	5 530 098,75
Equipamento de transporte	1 916 888,36	(1 007 699,27)	909 189,09	2 453 453,30	(1 284 290,00)	1 169 163,30
Equipamento administrativo	1 427 600,60	(1 076 014,22)	351 586,38	1 561 161,22	(1 158 884,29)	402 276,93
Equipamentos biológicos	-	-	-	-	-	-
Outros ativos fixos tangíveis	8 804 242,15	(6 059 371,60)	2 744 870,55	10 705 658,50	(6 772 721,22)	3 932 937,28
Ativos fixos tangíveis em curso	8 027 955,11	-	8 027 955,11	14 831 212,26	-	14 831 212,26
Sub-total	263 456 479,55	(85 946 171,25)	177 510 308,30	281 049 943,71	(92 104 775,03)	188 945 168,68
Total de Ativos Fixos Tangíveis	551 017 356,43	(301 540 672,62)	249 476 683,81	590 907 538,12	(317 367 892,35)	273 539 645,77

Conforme referido na prestação de contas do ano transato, o Município procedeu ao reconhecimento do acordo de concessão de serviços com a E-Redes, S.A., nos ativos Municipais, pelo valor líquido de 11.561.387,43 euros, de acordo com os dados fornecidos pela entidade. Em cumprimento da Base XXXVII, do Capítulo VI, do Anexo IV, do Decreto-Lei n.º 15/2022, de 14 de janeiro, foi reconhecida a indemnização por resgate de concessão, no valor de 10.351.012,00 euros.

Em 18 de fevereiro de 2025 a Comissão de Normalização Contabilística publica a Orientação Técnica n.º1, onde reconhece que *"poderão não estar preenchidos os critérios para o reconhecimento de todos os ativos e passivos associados aos contratos de concessão ao abrigo da NCP 4, dado poderem existir incertezas significativas e/ou situações dependentes de eventos futuros que impedirão aquele reconhecimento. Não obstante, deverão ser divulgados no anexo a natureza e termos dos acordos de concessão em causa, os riscos associados (ex.: garantias, cláusulas de rescisão), os ativos e passivos contingentes ao abrigo da NCP 15 - Provisões, Passivos Contingentes e Ativos Contingentes"*.

Não obstante, o Município decidiu manter o reconhecimento dos Ativos.

Em fevereiro de 2025, o Município solicitou informação atualizada reportada a 31/12/2024, tendo sido disponibilizada informação provisória, não auditada e de forma agregada, com a justificação de que a E-Redes só terá condições de disponibilizar os dados detalhados após conclusão do processo de certificação das contas reguladas, que previsivelmente ocorrerá até ao final do mês de maio de 2025.

Face ao referido, foram efetuados os registos contabilísticos inerentes ao ajuste do reconhecimento provisório, atualizando-se o valor do ativo líquido para 11.969.690,47 euros e o valor de resgate ou de indemnização para 10.423.047,00 euros (verba registada no passivo não corrente, em financiamentos obtidos).

Relativamente às redes de telecomunicações, em junho de 2024, a Assembleia Municipal deliberou o reconhecimento, como ativo, das infraestruturas aptas ao alojamento de redes de telecomunicações existente no Concelho, no montante de 13.836.542,92€.

As variações na quantia escriturada no início e no fim do período, durante o ano de 2024, estão detalhados da seguinte forma:

Rubricas	Quantia escriturada inicial	Variações				Quantia escriturada final
		Adições	Transferências internas à entidade	Depreciações do período	Diminuições	
Bens de domínio público, património histórico, artístico e cultural						
Terrenos e recursos naturais	8 394 179,70	383 783,65	245,70	-	(15 315,55)	8 762 893,50
Edifícios e outras construções	10 115 863,75	783 525,33	(127 234,27)	(1 119 807,08)	-	9 652 347,73
Infraestruturas	39 936 538,66	15 915 636,55	3 734 080,84	(7 841 256,50)	-	51 744 999,55
Património histórico, artístico e cultural	402 589,00	84 784,16	66 423,70	-	(225,00)	553 571,86
Outros bens de domínio público em curso	1 555 816,97	5 609 464,34	(5 254 307,33)	-	-	1 910 973,98
Sub-total	**60 404 988,08**	**22 777 194,03**	**(1 580 791,36)**	**(8 961 063,58)**	**(15 540,55)**	**72 624 786,62**
Ativos fixos em concessão						
Infraestruturas	11 561 387,43	-	2 844 813,78	(1 061 867,18)	(1 374 643,56)	11 969 690,47
Sub-total	**11 561 387,43**	**-**	**2 844 813,78**	**(1 061 867,18)**	**(1 374 643,56)**	**11 969 690,47**
Outros ativos fixos tangíveis						
Terrenos e recursos naturais	44 714 426,03	4 110 500,00	(317 107,95)	-	(276 708,16)	48 231 109,92
Edifícios e outras construções	116 006 224,40	2 831 144,89	(164 314,43)	(3 630 441,30)	(194 243,32)	114 848 370,24
Equipamento básico	4 756 056,74	1 979 067,64	302 764,00	(1 503 280,88)	(4 508,75)	5 530 098,75
Equipamento de transporte	909 189,09	577 018,07	-	(313 468,12)	(3 575,74)	1 169 163,30
Equipamento administrativo	351 586,38	427 537,06	(282 289,64)	(94 396,47)	(160,40)	402 276,93
Outros ativos fixos tangíveis	2 744 870,55	1 878 896,01	54 410,44	(742 899,31)	(2 340,41)	3 932 937,28
Ativos fixos tangíveis em curso	8 027 955,11	12 949 154,94	(2 355 439,40)	-	(3 790 458,39)	14 831 212,26
Sub-total	**177 510 308,30**	**24 753 318,61**	**(2 761 976,98)**	**(6 284 486,08)**	**(4 271 995,17)**	**188 945 168,68**
Total de Ativos Fixos Tangíveis	**249 476 683,81**	**47 530 512,64**	**(1 497 954,56)**	**(16 307 416,84)**	**(5 662 179,28)**	**273 539 645,77**

No exercício de 2024, foram registados em adições de ativos fixos tangíveis o montante de 47.530.512,64 euros, transferências internas de 1.497.954,56 euros e diminuições no montante de 5.662.179,28 euros.

O detalhe de adições de ativos fixos tangíveis, no período de 2024, é o seguinte:

Rubricas	Adições				TOTAL
	Compra	Cessão	Transferência ou troca	Outras Adições	
Bens de domínio público, património histórico, artístico e cultural					
Terrenos e recursos naturais	-	383 783,65	-	-	383 783,65
Edifícios e outras construções	783 525,33	-	-	-	783 525,33
Infraestruturas	15 915 636,55	-	-	-	15 915 636,55
Património histórico, artístico e cultural	84 784,16	-	-	-	84 784,16
Outros bens de domínio público em curso	5 609 464,34	-	-	-	5 609 464,34
Sub-total	**22 393 410,38**	**383 783,65**	**-**	**-**	**22 777 194,03**
Ativos fixos em concessão					
Infraestruturas	-	-	-	-	-
Sub-total	**-**	**-**	**-**	**-**	**-**
Outros ativos fixos tangíveis					
Terrenos e recursos naturais	3 983 827,50	-	126 672,50	-	4 110 500,00
Edifícios e outras construções	2 831 144,89	-	-	-	2 831 144,89
Equipamento básico	1 969 737,88	-	-	9 329,76	1 979 067,64
Equipamento de transporte	577 018,07	-	-	-	577 018,07
Equipamento administrativo	427 537,06	-	-	-	427 537,06
Outros ativos fixos tangíveis	1 878 896,01	-	-	-	1 878 896,01
Ativos fixos tangíveis em curso	12 949 154,94	-	-	-	12 949 154,94
Sub-total	**24 617 316,35**	**-**	**126 672,50**	**9 329,76**	**24 753 318,61**
Total	**47 010 726,73**	**383 783,65**	**126 672,50**	**9 329,76**	**47 530 512,64**

O detalhe de diminuições de ativos fixos tangíveis, no período de 2024, é o seguinte:

Rubricas	Diminuições			TOTAL
	Alienação a título oneroso	Devolução ou reversão	Outras Diminuições	
Bens de domínio público, património histórico, artístico e cultural				
Terrenos e recursos naturais	-	-	(15 315,55)	(15 315,55)
Património histórico, artístico e cultural	-	-	(225,00)	(225,00)
Sub-total	-	-	(15 540,55)	(15 540,55)
Ativos fixos em concessão				
Infraestruturas	-	-	(1 374 643,56)	(1 374 643,56)
Sub-total	-	-	(1 374 643,56)	(1 374 643,56)
Outros ativos fixos tangíveis				
Terrenos e recursos naturais	(276 708,16)	-	-	(276 708,16)
Edifícios e outras construções	-	-	(194 243,32)	(194 243,32)
Equipamento básico	-	-	(4 508,75)	(4 508,75)
Equipamento de transporte	-	-	(3 575,74)	(3 575,74)
Equipamento administrativo	-	-	(160,40)	(160,40)
Outros ativos fixos tangíveis	-	-	(2 340,41)	(2 340,41)
Ativos fixos tangíveis em curso	-	(3 790 458,39)	-	(3 790 458,39)
Sub-total	(276 708,16)	(3 790 458,39)	(204 828,62)	(4 271 995,17)
Total	(276 708,16)	(3 790 458,39)	(1 595 012,73)	(5 662 179,28)

Detalha-se, no quadro abaixo, os excedentes de revalorização efetuados em 2024:

Rubricas	Excedente de Revalorização Inícial	Realização	Excedente de Revalorização Final
Bens de domínio público, património histórico, artístico e cultural			
Edifícios e outras construções	181 478,49	-	181 478,49
Infraestruturas	14 566 197,72	-	14 566 197,72
Sub-total	14 747 676,21	-	14 747 676,21
Ativos fixos tangíveis			
Edifícios e outras construções	768 417,50	-	768 417,50
Equipamento básico	1 333 917,14	(61 618,54)	1 272 298,60
Equipamento de transporte	132 154,74	(8 790,74)	123 364,00
Equipamento administrativo	175 338,60	(10,98)	175 327,62
Outros ativos fixos tangíveis	666 468,36	(8 232,14)	658 236,22
Sub-total	3 076 296,34	(78 652,40)	2 997 643,94
Total	17 823 972,55	(78 652,40)	17 745 320,15

6. Locações

6.1. Locações Financeiras - locatário

Nada a referir.

6.2. Locações Operacionais - locatário

A 31 de dezembro de 2024, o Município de Mafra detinha os seguintes contratos de locação operacional:

Bens Locados	Valor do contrato	Pagamentos efetuados acumulados		Futuros pagamentos mínimos		
		Período	Acumulado			
		Pagamentos mínimos	Pagamentos mínimos	Até 1 ano	Entre 1 e 5 anos	Total
Equipamento Administrativo	**803 803,46**	**150 836,92**	**513 928,68**	**174 392,54**	**115 482,24**	**289 874,78**
Equipamento de Informática	803 803,46	150 836,92	513 928,68	174 392,54	115 482,24	289 874,78
Equipamento Básico	**801 951,40**	**445 985,50**	**695 972,21**	**86 508,77**	**17 512,24**	**104 021,01**
Árvores Natal/Carrocel	125 767,50	125 767,50	125 767,50	-	-	-
Baias e barreiras	1 173,42	1 173,42	1 173,42	-	-	-
Bancas/stands/tendas/estrados/sombras	127 992,22	122 457,22	122 457,22	5 535,00	-	5 535,00
Cadeiras	1 869,60	1 869,60	1 869,60	-	-	-
Contentores	48 348,84	7 088,49	7 088,49	29 898,11	11 362,24	41 260,35
Decoração	3 253,35	3 253,35	3 253,35	-	-	-
Depósito de valores	15 498,00	4 735,50	15 067,50	430,50	-	430,50
Entretenimento	3 439,76	3 439,76	3 439,76	-	-	-
Equipamento audiovisual	12 825,31	9 504,31	9 504,31	3 321,00	-	3 321,00
Equipamento de rega	44 280,00	6 390,98	6 390,98	31 739,02	6 150,00	37 889,02
GPS	48 286,86	12 367,38	35 542,09	10 786,59	-	10 786,59
Iluminação de Natal	98 627,55	98 627,55	98 627,55	-	-	-
Instalações sanitárias	25 437,69	20 639,14	20 639,14	4 798,55	-	4 798,55
Mesas/Bancos/cadeiras	1 303,80	1 303,80	1 303,80	-	-	-
Mobiliário Urbano de Publicidade	236 160,00	19 680,00	236 160,00	-	-	-
Piano	7 687,50	7 687,50	7 687,50	-	-	-
Equipamento de Transporte	**635 418,68**	**128 831,27**	**313 682,65**	**161 604,71**	**159 457,82**	**321 062,53**
Viaturas	635 418,68	128 831,27	313 682,65	161 604,71	159 457,82	321 062,53
Total	**2 241 173,54**	**725 653,69**	**1 523 583,54**	**422 506,02**	**292 452,30**	**714 958,32**

7. Custo de empréstimos obtidos

O detalhe dos encargos, durante o período de 2024, com os empréstimos bancários obtidos é o seguinte:

Entidade	Tipo	Data do contrato	Data do Visto do TC	Prazo do contrato	Capital		Taxa de Juro		Pagamentos de anos anteriores			Pagamentos do ano			Encargos vencidos e não pagos	Saldo em 1 de janeiro	Saldo em 31 de dezembro
					Contratado	Utilizado	Inicial	Atual	Amortização	Juros	Total	Amortização	Juros	Total			
Município de Mafra	Curto Prazo	-	-	-	-	-	-	-	-	-	-	-	-	-	-	-	-
	Total CP																
	Médio e Longo Prazo Não isentos																
Município de Mafra		05/07/2005	11/08/2005	20	845 000,00 €	845 000,00 €	2,28%	3,88%	756 611,69 €	151 182,49 €	907 794,18 €	49 749,08 €	2 816,21 €	52 565,29 €	- €	88 388,31 €	38 639,23 €
Município de Mafra		30/12/2003	12/02/2004	20	835 000,00 €	835 000,00 €	2,88%	4,69%	822 720,52 €	206 028,64 €	1 028 749,16 €	12 279,48 €	144,10 €	12 423,58 €	- €	12 279,48 €	- €
Município de Mafra		19/11/2018	25/02/2019	20	982 630,83 €	982 630,83 €	0,47%	3,92%	154 672,80 €	45 585,31 €	200 258,11 €	54 590,40 €	34 413,97 €	89 004,37 €	- €	827 958,03 €	773 367,63 €
Município de Mafra		01/07/2019	02/08/2019	20	22 000 000,00 €	22 000 000,00 €	0,46%	4,40%	2 542 466,47 €	1 091 155,99 €	3 633 622,46 €	868 950,12 €	875 455,68 €	1 744 405,80 €	- €	19 457 533,53 €	18 588 583,41 €
Município de Mafra		16/12/2022	10/01/2023	12	58 016 330,90 €	58 016 330,90 €	2,00%	2,02%	3 490 569,96 €	1 177 395,98 €	4 667 965,94 €	3 878 990,83 €	1 079 305,09 €	4 958 295,92 €	- €	54 525 760,94 €	50 646 770,11 €
	SubTotal				82 678 961,73 €	82 678 961,73 €			7 767 041,44 €	2 671 348,41 €	10 438 389,85 €	4 864 559,91 €	1 992 135,05 €	6 856 694,96 €	- €	74 911 920,29 €	70 047 360,38 €
	Médio e Longo Prazo Isentos																
Município de Mafra		22/01/1998	04/03/1998	26	658 118,94 €	658 118,94 €	1,21%	1,56%	643 576,13 €	83 408,94 €	726 985,07 €	14 542,81 €	113,36 €	14 656,17 €	- €	14 542,81 €	- €
Município de Mafra		04/10/2001	15/11/2001	25	443 027,75 €	443 027,75 €	0,95%	0,97%	379 673,67 €	32 885,62 €	412 559,29 €	19 261,35 €	599,03 €	19 860,38 €	- €	63 354,08 €	44 092,73 €
Município de Mafra		04/10/2001	15/11/2001	25	155 270,80 €	152 255,43 €	1,52%	1,55%	129 977,29 €	17 727,49 €	147 704,78 €	6 724,75 €	336,59 €	7 061,34 €	- €	22 278,14 €	15 553,39 €
	SubTotal				1 256 417,49 €	1 253 402,12 €			1 153 227,09 €	134 022,05 €	1 287 249,14 €	40 528,91 €	1 048,98 €	41 577,89 €	- €	100 175,03 €	59 646,12 €
	Total MLP				83 935 379,22 €	83 932 363,85 €			8 920 268,53 €	2 805 370,46 €	11 725 638,99 €	4 905 088,82 €	1 993 184,03 €	6 898 272,85 €	- €	75 012 095,32 €	70 107 006,50 €
	Total Geral				83 935 379,22 €	83 932 363,85 €			8 920 268,53 €	2 805 370,46 €	11 725 638,99 €	4 905 088,82 €	1 993 184,03 €	6 898 272,85 €	- €	75 012 095,32 €	70 107 006,50 €

Dos empréstimos em dívida no final do ano, 98.285,35 euros vencem-se entre 2025 e 2029 e 70.008.721,15 euros vencem-se entre 2030 e 2039.

8. Propriedades de investimento

As propriedades de investimento são mensuradas ao custo. O custo de aquisição compreende o seu preço de compra e quaisquer outros gastos que lhe sejam diretamente imputáveis.

Os movimentos da rubrica "Propriedades de investimento", durante o período de 2024, estão detalhados da seguinte forma:

Rubricas	Quantia escriturada inicial	Variações (modelo do custo)		Quantia escriturada final	Gastos do exercício	Rendimentos do período
		Adições	Depreciações do período			Rendas
Propriedades de investimento						
Terrenos e recursos naturais	1 739 952,20	-	-	1 739 952,20	-	88 224,82
Edifícios e outras construções	7 468 858,72	21 480,74	(339 543,72)	7 150 795,74	254 214,06	605 169,18
Propriedades de investimento em curso	61 422,97	148 151,19	-	209 574,16	-	-
Total	9 270 233,89	169 631,93	(339 543,72)	9 100 322,10	254 214,06	693 394,00

O detalhe de adições de propriedades de investimento, no período de 2024, é o seguinte:

Rubricas	Adições (modelo do custo)	
	Compra	Total
Propriedades de investimento		
Edifícios e outras construções	21 480,74	21 480,74
Propriedades de investimento em curso	148 151,19	148 151,19
Total	169 631,93	169 631,93

Não foram efetuadas diminuições nas propriedades de investimento, no período de 2024.

9. Imparidade de Ativos

Nada a referir.

10. Inventários

A rubrica "Inventários", durante o período de 2024 e 2023, não apresenta movimentos.

11. Agricultura

Nada a referir.

12. Contratos de construção

Nada a referir.

13. Rendimento de transações com contraprestação

Durante o período de 2024, o Município de Mafra registou rendimentos provenientes das seguintes transações e acontecimentos com contraprestação:

a) **Prestação de serviços:** é reconhecido como rendimento, quando pode ser estimado com fiabilidade e com referência à fase de acabamento da transação. As transações são estimadas com fiabilidade quando satisfazem as seguintes condições: a quantia de rendimento pode ser mensurada com fiabilidade; fluam benefícios económicos ou potencial de serviços associados à transação; quando a fase de acabamento, à data de relato, possa ser mensurada com fiabilidade; e, os custos suportados com a transação possam também ser mensurados com fiabilidade.

b) **Venda de bens:** o rendimento proveniente deste, deve ser reconhecido quando estiverem satisfeitas as seguintes condições: os riscos e vantagens da propriedade e controlo de bens esteja transferida para o comprador; o Município de Mafra não esteja envolvida na gestão, nem possua um controlo efetivo sobre a propriedade e bens vendidos; a quantia do rendimento possa ser mensurada com fiabilidade; surjam benefícios económicos ou potenciais associados à transação fluam para o Município de Mafra; e, os gastos suportados ou a suportar relativos à transação possam ser mensurados com fiabilidade.

Rubricas	2024	2023
Rendimentos de Transações com contraprestação		
Prestações de serviços	8 363 381,59	7 264 794,58
Vendas	33 090,69	16 644,31
Juros	265 857,64	211 920,16
Dividendos ou distribuições similares	876 045,68	758 966,76
Total de Rendimentos de Transações com contraprestação	**9 538 375,60**	**8 252 325,81**

14. Rendimento de transações sem contraprestação

As transações sem contraprestação subdividem-se em impostos e transferências. As transferências são influxos de benefícios económicos futuros ou potencial de serviço provenientes de transações sem contraprestação que não sejam impostos.

Os impostos são benefícios económicos ou potencial de serviço obrigatoriamente pagos ou a pagar a entidades públicas, de acordo com disposições legais adequadas, criadas para proporcionar rendimento às administrações públicas.

- **Transferências e subsídios correntes obtidos**

No período findo de 31 de dezembro de 2024 e 2023, o Município apresenta na rubrica de "Transferências e subsídios correntes obtidos" a seguinte decomposição:

Rubricas	2024	2023
Transferências - Estado		
Artigo 35.º, n.º 3 da Lei n.º 73/2013	255 638,20	-
Fundo de Equilíbrio Financeiro (FEF)	-	675 297,00
Fundo Social Municipal (FSM)	2 476 295,00	2 312 795,00
Participação no IRS	7 840 531,00	7 353 775,00
Transferências de competências - Lei n.º 50/2018	13 149 413,90	11 364 534,87
Participação do IVA	833 776,65	495 902,85
Atividades de Enriquecimento Curricular	180 630,93	-
Outras	-	608 949,84
Transferências - Serviços e Fundos Autónomos		
Outras	244 002,62	293 218,39
Transferências - Administração Local		
Associações de Municípios	128 094,25	180 835,06
Renda de Exploração Parque de Campismo - GIATUL	74 000,00	200 000,00
Transferências - Resto do Mundo		
FEDER	59 350,29	184 838,38
Fundo Social Europeu	-	207 596,44
Outras	74 078,33	170 533,69
Transferências - Sociedades e quase sociedades não financeiras		
Sociedades e quase sociedades não financeiras	284 084,38	207 902,10
Transferências - Outros Sectores Institucionais		
Outras Entidades	1 822,68	-
Subsídios correntes - Subsídio ao produto		
Outras Entidades	10 000,00	10 000,00
Total	25 822 559,23	24 266 178,62

• Impostos e taxas

Nos exercícios de 2024 e 2023, foram reconhecidos os seguintes rendimentos na rubrica "Impostos e taxas":

Rubricas	2024	2023
	Corrente	Corrente
Impostos e Taxas		
Impostos diretos	49 780 274,11	45 317 621,02
Taxas, multas e outras penalidades	11 697 482,46	9 647 996,67
Total	**61 477 756,57**	**54 965 617,69**

15. Provisões, passivos contingentes e ativos contingentes

• Provisões

O Município de Mafra, a 31 de dezembro de 2024, apresenta o seguinte registo de provisões:

Rubricas	Quantia escriturada inicial	Aumentos		Diminuições		Quantia escriturada final
		Reforços	Total aumentos	Utilizações	Total diminuições	
Processos judiciais em curso	7 914 728,79	216 000,00	216 000,00	(908 802,21)	(908 802,21)	7 221 926,58
Outras provisões ORE	2 647 438,94	-	-	(1 186 787,44)	(1 186 787,44)	1 460 651,50
Total das provisões	10 562 167,73	216 000,00	216 000,00	(2 095 589,65)	(2 095 589,65)	8 682 578,08

O montante de 7.221.926,58 euros está relacionado com provisões criadas para processos judiciais pendentes presentes, conforme quadro *infra*:

Processos Judiciais pendentes	
Processo	**Designação**
Processo n.º 401/07.3BELRS	Pedido de declaração de nulidade de atos de licenciamento de obras, a demolição de construções e o pagamento de indemnização
Processo n.º 1580/10.8BESNT	Pedido de indemnização por perdas e danos patrimoniais e não patrimoniais
Processo n.º 2382/11.0BELSB	Pedido de declaração de nulidade da deliberação da Assembleia Municipal de 28.04.2011 - ressarcimento do dano produzido pela omissão de notificação da declaração de utilidade pública
Processo n.º 314/12.7T2MFR	Expropriação do prédio do banco BPI sito em Ribeira D'Ilhas - indemnização aos locatários financeiros
Processo n.º 48/13.5BELSB	Ação administrativa especial intentada no Tac Lx, para prática do acto de licenciamento com vista à emissão do alvará referente ao processo op-163/2000 e pagamento de indemnização (valor não determinado)
Processo n.º 15462013060000037836 Processo n.º1070/15.2BELRS- Impugnação Judicial	Processo de contra-ordenação referente à entrega de declarações de substituição do iva - violação do n.º 6 do artigo 78.º do CIVA, punível com coima, conforme previsto no artigo 114.º do RGIT - suspenso (aguarda trânsito em julgado da sentença referente à impugnação judicial)
Processo n.º 25/17.7BESNT	Ação administrativa intentada no Tac Lx pelo direito de regresso
Processo n.º 2128/18.1BELSB	Ação administrativa intentada no taclx para para indemnização de danos patrimoniais e não patrimoniais devidos pela utilização abusiva de imagem do autor nos cartazes referente ao Ciclo de Música Jazz de Mafra nos anos de 2016 e 2017
Processo n.º 926/19.8BELSB	Ação administrativa intentada no Tac Lx para reintegração no posto de trabalho e indemnização devida pelo despedimento
Processo n.º 2026/19.1BELSB	Ação administrativa intentada no Tac Lx para reintegração de parcela de terreno ou, em alternativa, a indemnização dos autores pela apropriação indevida da mesma
Processo n.º 566/22.4ECLSB	Processo de contraordenação instaurado pela ASAE-Autoridade de Segurança Alimentar e Económica sobre irregularidades verificadas no parque infantil do Jardim do Cerco
Processo n.º 9.2.2/2022/2	Processo de contraordenação instaurado pela Comissão Nacional de Proteção de Dados (CNPD) - violação da al. a) do n.º 1 do artigo 5.º, punida pela al.a) do n.º 5 do artigo 83.º do RGPD
Processo n.º 9.2.2/2022/3	Processo de contraordenação instaurado pela Autoridade da Mobilidade e dos Transportes, por falta de regulamentação dos diversos terminais rodoviários (interfaces) existentes no concelho (Mafra, Venda do Pinheiro, Ericeira e Malveira)
Processo n.º 209/24.1T8MFR	Ação de processo comum - contrato de cedência de espaço para instalação de Mobile Home, Parque de Campismo da Ericeira
Processo n.º 4/24.8T8MFR	Ação de processo comum - contrato de cedência de espaço para instalação de Mobile Home, Parque de Campismo da Ericeira
Processo n.º8/24.0T8MFR - Aguarda Citação para Início Processo	Ação de processo comum - contrato de cedência de espaço para instação de Mobile Home, Parque de Campismo da Ericeira
Processo n.º 3/24.0T8MFR	Ação de processo comum - contrato de cedência de espaço para instalação de Mobile Home, Parque de Campismo da Ericeira
Processo n.º 6/24.4T8MFR	Ação de processo comum - contrato de cedência de espaço para instalação de Mobile Home, Parque de Campismo da Ericeira
Processo n.º 44/24.7T8MFR	Ação de processo comum - contrato de cedência de espaço para instalação de Mobile Home, Parque de Campismo da Ericeira
Processo n.º 9120/24.5BELSB	Ação administrativa de declaração de nulidade do despacho de deferimento do pedido de licenciamento de obras de construção no âmbito do OP-400/2020
Processo n.º 38333/24.8BELSB	Ação administrativa para anulação do ato de adjudicação no procedimento concursal DAELD 5/2023 Concessão do Direito de Uso Privativo do Espaço Público para Instalação de Mobiliário Urbano e Exploração Fins Publicitários

Para além dos processos supra mencionados está a decorrer um processo no Tribunal Administrativo - Círculo de Lisboa (processo 25426/24.0BELSB), intentado pela empresa Montarejo – Empreendimentos Imobiliários, S.A a 24/09/2024, no valor de 4.654.000,00€, em que o Município de Mafra está a ser representado por CMS Portugal (Rui Pena, Arnaut & Associados). Ainda que os mandatários do processo considerem que existem possibilidades de condenação superiores a 50%, a ação foi interposta também contra a CCDR LVT concorrendo, em termos favoráveis para a defesa do Município, a condição de o pagamento de indemnização depender da procedência deste pedido depender da declaração de ilegalidade de 4 atos administrativos; por outro lado, a liquidação do pedido indemnizatório foi deixada para execução de sentença, o que causa incerteza quanto ao montante e momento de uma possível condenação.

Expropriações de parcelas para construção da A21 Mafratlântico/CMM/EP-Estradas de Portugal		
N.º da parcela	Valor Arbritagem	Relatório pericial / Sentença
10	608 101,68	1 316 322,00
LI11.1/LI11.2LI11.3/LI11.4	1 628 785,58	2 165 438,66

A quantia escriturada final, em 2024, relacionada com os processos acima referidos, tem por base a melhor estimativa de perda à data de relato.

Em relação à participada AMTRES, a entidade apresentou, a 31/12/2024, capitais próprios negativos no montante de 5.842.335,79 euros, tendo sido efetuado o ajustamento no montante de 1.186.787,44 euros na provisão constituída anteriormente, correspondente aos 25% da participação detida pelo Município de Mafra.

- **Ativos Contingentes**

O escritório Luís David Nobre Associados, Sociedade de Advogados, SP, RL, tem pendente o Processo nº 2621/16.0BELSB em que é Exequente a Camara Municipal de Mafra e Executado IP Infraestruturas de Portugal, processo este interposto ao abrigo dos artigos 170.º e 171.º processo executivo no qual o Município peticiona a importância de 3.309.002,42€ tendo como título executivo a execução da decisão arbitral em que a referida IP foi condenada.

De acordo com a informação transmitida pela sociedade de advogados relativamente ao ponto de situação do processo, o Município é titular de um direito de crédito sobre a referida entidade no montante de 3.309.002,42€. Igualmente encontra-se entregue aos referidos mandatários o processo sob o n.º 13714/16 que corre termos no Tribunal Central Administrativo Sul, processo este que é autor IP Infraestruturas de Portugal SA, em que se peticiona a anulação da decisão do tribunal arbitral proferida em 20/07/2016 nos termos do qual a ora Autora foi condenada a pagar a Câmara Municipal de Mafra a importância de 3.309.002,42 €.

As possibilidades de êxito desta ação são muito limitadas sendo este um mecanismo normalmente utilizado pelas entidades condenadas em processos arbitrais de prolongarem o pagamento das importâncias em que foram condenadas. No respeitante a ambas as ações, as probabilidades de vencimento das mesmas são superiores a 90% uma vez que a ação de anulação tem requisitos muito limitados e cuja prova é extraordinariamente difícil. Assim espera-se a obtenção de ganho de causa com elevada probabilidade e o pagamento por parte das Infraestruturas de Portugal da importância em que esta foi condenada, sendo que até a presente data acresce ao valor de 3.309.002,42 €, o montante de 600.969,23€ de juros de mora o que perfaz um valor em crédito a favor do Município superior a 4.000.000,00€. No último exercício não houve nenhuma movimentação processual relevante, no processo respeitante ao IP Infraestruturas de Portugal, a não ser pedidos das partes para que o Tribunal Central Administrativo Sul se pronuncie, uma vez que já decorreram mais de oito anos sobre o pedido de anulação da decisão arbitral.

16. Efeitos de alterações em taxas de câmbio

Nada a referir.

17. Acontecimentos após a data de relato

Não foram verificados acontecimentos após data de relato que possam refletir ajustamentos materialmente relevantes, ou que possam influenciar as decisões económicas dos utilizadores tomadas com base nas demonstrações financeiras.

18. Instrumentos financeiros

• Ativos financeiros

Os movimentos da rubrica "Ativos financeiros", durante o período de 2024, estão detalhados da seguinte forma:

Rubricas	Quantia escriturada inicial	Aumentos	Diminuições	Quantia escriturada final
		Outros	Outros	
Ativos financeiros mensurados ao justo valor através de resultados				
Ativos financeiros detidos para negociação				
Participações financeiras - justo valor				
SMAS de Mafra	50 835 357,73	1 822 774,94	-	52 658 132,67
Giatul-Emp Munic P/ Gest Infr Act Tur e Lazer,EM	6 220 985,00	3 225,00	(5 774 034,00)	450 176,00
Cooperativa Tapada Nacional de Mafra	497 940,74	77 005,11	-	574 945,85
Ativos financeiros mensurados ao custo amortizado				
Participações financeiras - custo				
FAM - Fundo de Apoio Municipal	1 322 469,00	-	-	1 322 469,00
MUNICÍPIA - Empresa da Cartografia e Sistemas de Informação, S.A.	74 850,00	-	-	74 850,00
Caixa de Crédito Agrícola Mutuo de Mafra, CRL	498,80	-	-	498,80
A2S - Associação para o Desenvolvimento Sustentável da Região Saloia	3 115,84	-	-	3 115,84
Rota Histórica das Linhas de Torres - Associação Para o Desenvolvimento Turística e Patrimonial das Linhas de Torres Vedras	2 809,46	-	-	2 809,46
APTCVC - Associação Portuguesa de Cidades e Vilas de Cerâmica	1 206,51	-	-	1 206,51
Mafreduca	-	-	-	-
Outros ativos financeiros	19 457 533,53	928 724,71	(1 797 674,83)	18 588 583,41
Total de Ativos Financeiros	**78 416 766,61**	**2 831 729,76**	**(7 571 708,83)**	**73 676 787,54**

O ajustamento realizado pelo método de equivalência patrimonial tem a seguinte composição:

- **Aumentos**: SMAS de Mafra 1.822.774,94 euros, GIATUL E.M., S.A. 3.225,00 euros, Tapada Nacional de Mafra 2.925,81 euros correspondentes a ganhos e, 74.079,30 euros de ajuste de capital positivo na participada Tapada Nacional de Mafra;
- **Diminuições**: GIATUL E.M., S.A. 5.774.034,00 euros de ajuste de capital negativo.

De referir que o ajuste de capital da GIATUL E.M., S.A. respeita ao desreconhecimento dos direitos de superfície dos terrenos subjacentes aos edifícios escolares, ocorrido no primeiro semestre de 2024, contabilizados em Ativos Intangíveis provindos da liquidação da MAFREDUCA, S.A., ocorrida no exercício de 2023.

Clientes, contribuintes e utentes

A 31 de dezembro de 2024 e 2023, o detalhe da rubrica "Clientes, contribuintes e utentes" é o seguinte:

Rubricas	2024 Corrente	2023 Corrente
Clientes, Contribuintes e Utentes		
Clientes	328 790,13	456 145,42
Contribuintes	-	201,02
Utentes	1 151,95	6 637,53
Clientes, contribuintes e utentes de cobrança duvidosa	580 538,43	525 802,18
Perdas por imparidade acumuladas	(580 538,43)	(525 802,18)
Total de Clientes, Contribuintes e Utentes	**329 942,08**	**462 983,97**

Outras contas a receber

A 31 de dezembro de 2024 e 2023, o detalhe da rubrica "Outras contas a receber" é o seguinte:

Rubricas	2024				2023			
	Valor Bruto		Imparidade Acumulada (corrente)	Valor Líquido	Valor Bruto		Imparidade Acumulada (corrente)	Valor Líquido
	Corrente	Não Corrente			Corrente	Não Corrente		
Outras contas a receber								
Impostos e Taxas imputados ao período	27 105 498,79	-	-	27 105 498,79	24 765 717,30	-	-	24 765 717,30
Juros a receber e outros rendimentos financeiros	-	-	-	-	24 947,67	-	-	24 947,67
Outros acréscimos de rendimentos - Taxas, Multas e Outras Penalidades	684 000,34	-	-	684 000,34	421 522,88	-	-	421 522,88
Outros acréscimos de rendimentos - Estimativa da Participação Fixa de IRS	7 840 528,00	-	-	7 840 528,00	7 353 775,00	-	-	7 353 775,00
Outros acréscimos de rendimentos - Prestações de Serviços	51,08	-	-	51,08	(4,72)	-	-	(4,72)
Outros acréscimos de rendimentos - Rendas	162,60	-	-	162,60	3 102,03	-	-	3 102,03
Outros acréscimos de rendimentos	5 901,73	-	-	5 901,73	39 516,93	-	-	39 516,93
Devedores por alienação de ativos fixos	(7,00)	-	-	(7,00)	(7,00)	-	-	(7,00)
Outros devedores	1 852 584,63	4 107 797,89	(291 288,53)	5 669 093,99	392 953,66	1 553 635,79	(290 102,58)	1 656 486,87
Total de Outras contas a receber	37 488 720,17	4 107 797,89	(291 288,53)	41 305 229,53	33 001 523,75	1 553 635,79	(290 102,58)	34 265 056,96

Devedores por transferências e subsídios não reembolsáveis

A 31 de dezembro de 2024 e 2023, o detalhe da rubrica "Devedores por transferências e subsídios não reembolsáveis" é a seguinte:

Rubricas	2024 Corrente	2023 Corrente
Devedores por transferências e subsídios não reembolsáveis		
Fundos Comunitários	103 989,76	114 895,33
Outros	1 050 840,58	155 964,91
Total de Devedores por transferências e subsídios não reembolsáveis	**1 154 830,34**	**270 860,24**

- **Passivos Financeiros**

Fornecedores

A 31 de dezembro de 2024 e 2023, a rubrica de "Fornecedores" decompõem-se da seguinte forma:

Rubricas	2024		2023	
	Corrente	Não Corrente	Corrente	Não Corrente
Fornecedores				
Fornecedores	2 071 239,10	-	2 317 883,24	-
Fornecedores de Investimento	1 049 000,00	1 237 500,00	375 000,00	1 612 500,00
Total de Fornecedores	**3 120 239,10**	**1 237 500,00**	**2 692 883,24**	**1 612 500,00**

Outras contas a pagar

A rubrica de "Outras contas a pagar", a 31 de dezembro de 2024 e 2023, apresenta a seguinte decomposição:

Rubricas	2024		2023	
	Corrente	Não Corrente	Corrente	Não Corrente
Outras contas a pagar				
Remunerações a Liquidar	(3 725 162,50)	-	(3 422 882,02)	-
Juros a Liquidar	(82 007,87)	-	(91 820,82)	-
Aquisição de Bens e Serviços	(904 376,31)	-	(417 076,04)	-
Cauções recebidas de terceiros	(2 033,26)	(6 173 022,51)	(3 363,05)	(4 470 979,73)
Sindicatos	(1 418,06)	-	(1 328,74)	-
Outros credores	(43 916,66)	(2 543 345,46)	(34 972,84)	(128 883,92)
Total de Outras contas a pagar	**(4 861 931,18)**	**(8 716 367,97)**	**(3 971 443,51)**	**(4 599 863,65)**

Credores por transferências e subsídios concedidos

A 31 de dezembro de 2024 e 2023, o detalhe da rubrica " Credores por transferências e subsídios concedidos" é a seguinte:

Rubricas	2024 Corrente	2023 Corrente
Credores por transferências e subsídios não reembolsáveis		
Outros	23 383,07	2 492,29
Total de Credores por transferências e subsídios não reembolsáveis	23 383,07	2 492,29

• Diferimentos

A 31 de dezembro de 2024 e 2023, a rubrica de "Diferimentos" decompõem-se como se segue:

Rubricas	2024		2023	
	Corrente	Não Corrente	Corrente	Não Corrente
Rendimentos a reconhecer				
Transferências e subsídios correntes obtidos com condições	33 613,60	-	-	-
Transferências e subsídios de capital obtidos com condições	37 000,00	13 375 659,42	200 000,00	800 000,00
Acordos de concessão de serviços	2 605 216,80	-	2 220 305,94	-
Outros rendimentos a reconhecer	84 630,00	720 000,00	84 000,00	780 000,00
Total de diferimentos - Passivo	2 760 460,40	14 095 659,42	2 504 305,94	1 580 000,00

• Transferências e subsídios concedidos

O detalhe da rubrica "Transferências e subsídios concedidos", a 31 de dezembro de 2024 e 2023, é apresentado no quadro seguinte:

Rubricas	2024 Corrente	2023 Corrente
Transferências e Subsídios concedidos		
Transferências Correntes Concedidas	9 470 241,76	7 723 130,01
Subsidios Correntes Concedidos	457 411,83	1 152 672,38
Prestações Sociais Concedidas	395 598,21	280 529,39
Transferências de Capital Concedidas	709 451,97	1 269 182,72
Total de Transferências e subsídios concedidos	11 032 703,77	10 425 514,50

- **Prestações sociais**

O detalhe da rubrica "Prestações sociais", a 31 de dezembro de 2024 e 2023, é apresentado no quadro seguinte:

Rubricas	2024 Corrente	2023 Corrente
Prestações Sociais		
Outros	395 598,21	280 529,39
Total de Prestações sociais concedidas	**395 598,21**	**280 529,39**

19. Benefícios dos empregados

Os "Gastos com pessoal", no período findo de 31 de dezembro de 2024 e 2023, foram os seguintes:

Rubricas	2024 Corrente	2023 Corrente
Gastos com Pessoal		
Remunerações dos titulares de orgãos de soberania e membros de orgãos autárquicos	379 155,07	381 874,70
Remunerações do pessoal	21 112 967,50	19 252 581,03
Benefícios pós-emprego (Prémios para pensões)	11 512,34	40 778,44
Encargos sobre remunerações	4 888 078,99	4 689 661,17
Acidentes no Trabalho e doenças profissionais	-	46 349,43
Outros gastos com o pessoal	23 650,58	500 307,05
Outros encargos sociais	222 722,04	224 831,95
Total de Gastos com pessoal	**26 638 086,52**	**25 136 383,77**

A 31 de dezembro de 2024 e 2023, a rubrica referente a "Remunerações do pessoal" representa, respetivamente, 79% e 77% do total da rubrica referente a gastos com o pessoal.

A remuneração dos Órgãos Autárquicos, por cargo, em 2024, ascendeu a:

Órgão / Cargo	Remuneração Anual Líquida
Presidente da Câmara	46 157,45
Vice Presidente da Câmara	41 220,91
4 Vereadores a Tempo Inteiro	152 142,06
1 Vereador a Meio Tempo	8 501,75
2 Vereadores sem pelouro	senhas de presença

20. Divulgações de partes relacionadas

No quadro seguinte, indica-se o controlo do Município de Mafra nas suas participadas:

Entidade	Sede	% Controlo Direto
SMAS de Mafra	Mafra	100,00%
Giatul-Emp Munic P/ Gest Infr Act Tur e Lazer,EM	Mafra	100,00%
AMTRES - Assoc. dos Municípios de Cascais, Mafra, Oeiras e Sintra p/ Tratamento de Resíduos Sólidos	Trajouce	25,00%
Cooperativa Tapada Nacional de Mafra	Mafra	22,00%
Rota Histórica das Linhas de Torres - Associação Para o Desenvolvimento Turística e Patrimonial das Linhas de Torres Vedras	Sobral de Monte Agraço	16,67%
AMIUC- Associação de Municípios de Infraestruturas Urbanas Concessionadas	Paço de Arcos	9,00%
APTCVC - Associação Portuguesa de Cidades e Vilas de Cerâmica	Caldas da Rainha	5,56%
A2S - Associação para o Desenvolvimento Sustentável da Região Saloia	Mafra	5,26%
AMEGA – Associação de Municípios p/ Estudos e Gestão de Água	Moscavide	5,00%
AML - Área Metropolitana de Lisboa	Lisboa	4,82%
ADAPT. LOCAL - Rede de Municípios para a adaptação local às alterações climáticas	Loulé	3,54%
MUNICÍPIA - Empresa da Cartografia e Sistemas de Informação, S.A.	Porto Salvo	2,31%
AMPV - Associação de Municípios Portugueses do Vinho	Santarém	0,93%
ANMP - Associação Nacional de Municípios Portugueses	Coimbra	0,39%
FAM - Fundo de Apoio Municipal	Lisboa	0,32%
Associação Smart Waste Portugal	Porto	0,05%
Caixa de Crédito Agrícola Mutuo de Mafra, CRL	Mafra	0,003%
ATL - Associação de Turismo de Lisboa	Lisboa	0,001%
ALU - Associação Limpeza Urbana - Parceria para Cidades + Inteligentes e Sustentáveis	Alcabideche	0,00%
BAD - Associação Portuguesa de Bibliotecários, Arquivistas e Documentalistas	Lisboa	0,00%
Associação QUALIFICA - Associação Nacional de Municípios e de Produtores para a Valorização e Qualificação dos Produtos Tradicionais	Portalegre	0,00%
ANAM - Associação Nacional das Assembleias Municipais	Porto	0,00%

As transações entre partes relacionadas realizadas, em 2024:

Entidade relacionada	Transação			Saldo no fim do período
	Tipo	Quantia	% no total das transações	
SMAS de Mafra	Gastos - FSE	1 217 965,14	6%	62 407,36
	Gastos - Subvenção Tarifa Social	43 721,19	0%	-
	Gastos - Protocolo	83 751,41	0%	-
	Rendimentos - Empréstimo	1 744 995,80	9%	-
	Rendimentos - TGR e Tarifa RSU	6 369 459,18	34%	-
Giatul-Emp Munic P/ Gest Infr Act Tur e Lazer,EM	Gastos - FSE	5 655 655,71	30%	6 804,67
	Gastos - indemnização	911 358,00	5%	-
	Rendimentos - Prestação de Serviços	28 812,24	0%	-
	Rendimentos - Rendas	23 373,48	0%	1 979,91
	Rendimentos - Taxa Turística	69 565,40	0%	-
AMTRES - Assoc. dos Municípios de Cascais, Mafra, Oeiras e Sintra p/ Tratamento de Resíduos Sólidos	Gastos - Comparticipação Financeira Funcionamento	22 202,92	0%	-
	Gastos - Transferência Equilíbrio financeiro 2024	137 425,00	1%	-
	Rendimentos - Reposição Transferência Equilíbrio 2023 em excesso	45 038,41	0%	-
Cooperativa Tapada Nacional de Mafra	Gastos - FSE	939,41	0%	48,85
	Rendimentos - Taxa Turística	1 338,20	0%	-
Rota Histórica das Linhas de Torres - Associação Para o Desenvolvimento Turística e Patrimonial das Linhas de Torres Vedras	Gastos - Quotas	10 000,00	0%	-
AMIUC- Associação de Municípios de Infraestruturas Urbanas Concessionadas	Gastos - Quotas	4 326,15	0%	-
APTCVC - Associação Portuguesa de Cidades e Vilas de Cerâmica	Gastos - Quotas	800,00	0%	-
A2S - Associação para o Desenvolvimento Sustentável da Região Saloia	Gastos - Quotas	5 000,00	0%	-
	Rendimentos - Rendas	3 600,00	0%	600,00
	Rendimentos - Prestação de Serviços	100,00	0%	-
AMEGA – Associação de Municípios p/ Estudos e Gestão de Água	Gastos - Quotas	1 849,64	0%	-
AML - Área Metropolitana de Lisboa	Gastos - Acordo Financiamento (Transportes)	2 051 957,00	11%	-
	Gastos - Comparticipação Financeira	48 216,60	0%	-
	Rendimentos - Transferências Correntes	70 735,00	0%	-
AMPV - Associação de Municípios Portugueses do Vinho	Gastos - Quotas	1 600,00	0%	-
ANMP - Associação Nacional de Municípios Portugueses	Gastos - Quotas	6 952,83	0%	-
Caixa de Crédito Agrícola Mutuo de Mafra, CRL	Gastos - Juros	7 490,97	0%	-
	Aquisição imóvel	162 500,00	1%	975 000,00
	Rendimentos - Comparticipação Financeira - Lei do Mecenato	10 000,00	0%	-
	Rendimentos - juros	73 213,89	0%	-
ATL - Associação de Turismo de Lisboa	Gastos - Quotas	6 360,00	0%	-
	Rendimentos - Transferências Correntes	50 000,00	0%	-
ADAPT. LOCAL - Rede de Municípios para a adaptação local às alterações climáticas	Gastos - Quotas	2 000,00	0%	-
ALU - Associação Limpeza Urbana - Parceria para Cidades + Inteligentes e Sustentáveis	Gastos - Quotas	3 000,00	0%	-
Associação Smart Waste Portugal	Gastos - Quotas	200,00	0%	-
	Gastos - FSE	20,00	0%	-
BAD - Associação Portuguesa de Bibliotecários, Arquivistas e Documentalistas	Gastos - Quotas	240,00	0%	-
	Gastos - FSE	532,00	0%	-
Associação QUALIFICA - Associação Nacional de Municípios e de Produtores para a Valorização e Qualificação dos Produtos Tradicionais Portugueses	Gastos - Quotas	2 165,00	0%	-
ANAM - Associação Nacional das Assembleias Municipais	Gastos - Quotas	1 925,00	0%	-
	Gastos - FSE	120,00	0%	-
MUNICÍPIA – Empresa da Cartografia e Sistemas de Informação, S.A.	Gastos - FSE	19 986,83	0%	-
	Gastos - Transferência Equilíbrio financeiro 2023	68 071,64	0%	-
	Rendimentos - Taxas	8,40	0%	-
Total		18 968 572,44	100%	1 046 840,79

21. Relato por segmentos

Nada a referir.

22. Interesses em outras entidades

Nada a referir.

23. Outras Divulgações

23.1. Estado e outros entes públicos

Os saldos devedores e credores desta rubrica, a 31 de dezembro de 2024 e 2023, detalham-se da seguinte forma:

Rubricas	2024		2023	
	Devedor	Credor	Devedor	Credor
Estado e outros entes públicos				
Imposto sobre o rendimento				
Pagamentos por conta	-	-	26 277,00	-
Imposto estimado	-	-	-	(62 312,17)
Retenção de impostos sobre o rendimento			-	
Trabalho depedente	-	(95 306,00)	-	(99 665,00)
Trabalho independente	-	(13 557,49)	-	(9 652,59)
Prediais	-	(930,64)	-	(450,00)
Imposto sobre o Valor Acrescentado (IVA)	373 139,51	-	510 521,93	-
Outros impostos	-	(917,91)	-	(1 273,05)
Sistemas de proteção social				
CGA - Parte do trabalhador	-	(46 652,64)	-	(44 529,79)
SS - Parte do trabalhador	-	(115 431,73)	-	(102 566,45)
Outros - Parte do trabalhador	-	(15,68)	-	-
Subsistemas de saúde				
ADSE - Parte do trabalhador	-	(45,03)	-	(143,68)
SAD/PSP - Parte do trabalhador	-	(33,65)	-	(31,81)
SAD/GNR - Parte do trabalhador	-	(197,01)	-	(226,74)
IASFA/ADM - Parte do trabalhador	-	-	-	(203,69)
Outras Contribuições para sistemas de proteção social	-	(338,84)	-	(422,64)
Total de Estado e Outros Entes Públicos	**373 139,51**	**(273 426,62)**	**536 798,93**	**(321 477,61)**

23.2. Património/capital

O Património Líquido do Município de Mafra, a 31 de dezembro de 2024, encontra-se detalhado da seguinte forma:

Rubricas	2024			
	Saldo inicial	Aumentos	Reduções	Saldo final
Património/Capital	186 434 626,65	-	-	186 434 626,65
Reservas	1 485 070,04	-	-	1 485 070,04
Resultados transitados	48 312 341,35	8 548 779,68	-	56 861 121,03
Ajustamentos em ativos financeiros	4 423 946,07	74 079,30	(5 774 034,00)	(1 276 008,63)
Excedentes de revalorização	17 823 972,55	-	(78 652,40)	17 745 320,15
Outras variações no Património Líquido	20 200 841,75	30 751 013,63	(19 594 454,95)	31 357 400,43
Resultado líquido do período				
Ano 2023	7 840 127,28	-	(7 840 127,28)	0,00
Ano 2024	-	12 980 764,22	-	12 980 764,22
Total do Património/Capital	286 520 925,69	52 354 636,83	(33 287 268,63)	305 588 293,89

O resultado líquido do presente exercício é positivo, no montante de 12.980.764,22 euros.

É proposto em Assembleia que o resultado líquido de 2024 seja aplicado na sua totalidade em resultados transitados.

Resultados transitados

De acordo com a ata de aprovação de contas em Assembleia Municipal, datada de 19 de abril de 2024, foi deliberada a incorporação total do resultado líquido do período de 2023, no montante de 7.840.127,28 euros, na rubrica de Resultados Transitados.

Ainda, durante o ano de 2024, procedeu-se ao desreconhecimento da renda do Parque de Campismo da Ericeira.

Ajustamentos em Ativos financeiros

Com a aplicação do método de equivalência patrimonial foram efetuados ajustamentos na Cooperativa Tapada Nacional de Mafra.

Foi efetuado um ajuste no capital da GIATUL no montante de 5.774.034,00 euros, relacionado com o desreconhecimento dos direitos de superfície dos terrenos municipais onde atualmente existem edifícios escolares, anteriormente cedidos à Mafreduca, S.A., em resultado da internalização e liquidação desta sociedade em 2023.

Excedentes de revalorização de ativos fixos tangíveis e intangíveis

O valor registado na conta #58 - Excedentes de Revalorização de Ativos Fixos Tangíveis e Intangíveis diz respeito a regularizações de depreciações regulares e abates efetuados no ano de 2024.

Outras variações no Património Líquido

Em 2024, na conta #599 - Outras Variações do Património Líquido destaca-se o valor referente à anulação dos direitos de superfície da Mafreduca, S.A resultante da sua internalização, no montante de 1.041.057,77 euros.

Em junho de 2024, na Conta 59711, foram reconhecidas como ativo as infraestruturas de telecomunicações no montante de 13.836.542,92€, conforme consta no ponto 5.

Foram reconhecidas, na Conta 59719, três viaturas no âmbito da transferência de competências da Saúde no montante de 109.500,00€.

Foram ainda desreconhecidos os bens da GNR do Livramento e o direito de superfície a favor da GDU Ericeirense nos montantes de 159.450,88€ e 230.000,00€, respetivamente.

23.3. Fornecimentos e serviços externos

No período de 2024 e 2023, o detalhe da rubrica de "Fornecimentos e serviços externos" é o seguinte:

Rubricas	2024	2023
Fornecimentos e serviços externos		
Serviços especializados	**20 313 458,45**	**17 585 605,59**
Subcontratos e concessões de serviços	11 600 500,31	10 497 162,66
Trabalhos Especializados	2 565 813,98	2 312 463,10
Publicidade, comunicação e imagem	165 856,69	56 676,45
Vigilância e segurança	804 314,90	372 794,56
Honorários	950 193,42	626 034,23
Comissões	1 183 197,97	1 056 098,90
Conservação e reparação	3 043 581,18	2 660 852,69
Outros trabalhos especializados	-	3 523,00
Materiais de consumo	**1 206 917,17**	**1 285 079,77**
Peças, ferramentas e utensílios de desgaste rápido	99 378,76	96 022,71
Livros e documentação técnica	3 564,80	346,70
Material de escritório	37 986,39	54 745,89
Artigos para oferta	64 814,39	138 816,03
Material de educação, cultura e recreio	139 866,44	128 499,18
Artigos de higiene e limpeza, vestuário e artigos pessoais	243 378,02	193 984,96
Medicamentos e artigos para a saúde	6 856,75	2 471,91
Produtos químicos e de laboratórios	144 790,46	185 831,13
Outros materiais diversos de consumo	466 281,16	484 361,26
Energia e fluidos	**4 482 904,96**	**4 548 161,22**
Eletricidade	2 728 955,61	2 805 977,64
Combustíveis	946 000,07	874 219,15
Água	807 949,28	867 964,43
Deslocações, estadas e transportes	**178 410,60**	**235 098,63**
Deslocações e estadas	92 323,57	53 326,98
Transportes de pessoal	150,00	2 252,00
Transportes de mercadoria	-	10 300,00
Transporte escolar	66 698,19	141 120,42
Outros serviços de transporte	19 238,84	28 099,23
Serviços diversos	**5 438 979,84**	**5 002 945,90**
Rendas e alugueres	960 780,95	649 282,14
Comunicação	124 076,56	125 614,18
Seguros	499 416,66	294 674,32
Contencioso e notariado	17 550,35	17 970,89
Despesas de representação dos serviços	-	5 895,09
Limpeza, higiene e conforto	627 671,05	40 347,30
Outros serviços	3 209 484,27	3 869 161,98
Total de fornecimentos e serviços externos	**31 620 671,02**	**28 656 891,11**

23.4. Outros rendimentos e ganhos

O detalhe da rubrica "Outros rendimentos e ganhos", a 31 de dezembro de 2024 e 2023, é apresentado no quadro seguinte:

Rubricas	2024 Corrente	2023 Corrente
Outros rendimentos		
Rendimentos suplementares	264 419,20	265 908,03
Rendimentos e ganhos em investimentos não financeiros	1 258 283,97	1 476 818,15
Outros rendimentos	2 416 821,15	2 056 729,47
Total de Outros rendimentos	**3 939 524,32**	**3 799 455,65**

23.5. Outros gastos e perdas

O detalhe da rubrica "Outros gastos e perdas", a 31 de dezembro de 2024 e 2023, é apresentado no quadro seguinte:

Rubricas	2024 Corrente	2023 Corrente
Outros gastos		
Impostos e Taxas	1 406 606,17	1 300 853,77
Dívidas incobráveis	20 938,64	-
Gastos e perdas em investimentos não financeiros	233 393,76	316 612,65
Correções Relativas a Exercícios Anteriores	27 852,71	31 274,91
Quotizações	5 000,00	5 000,00
Outros gastos	980 689,06	959 297,86
Total de Outros gastos	**2 674 480,34**	**2 613 039,19**

23.6. Gastos ou reversões de depreciações e amortizações

O detalhe da rubrica "Gastos ou reversões de depreciações e amortizações", a 31 de dezembro de 2024 e 2023, é apresentado no quadro seguinte:

Rubricas	2024 Corrente	2023 Corrente
Propriedades de Investimento		
Edifícios e outras construções	339 543,72	384 766,01
Reversões de depreciações e de amortizações	-	-
Sub-total de depreciações em Propriedades de Investimento	339 543,72	384 766,01
Ativos Fixos Tangíveis - Bens de domínio público, património histórico, artístico e cultural		
Edifícios e outras construções	1 119 807,08	1 089 052,16
Infraestruturas	8 903 123,68	8 541 608,62
Sub-total de depreciações em Ativos Fixos Tangíveis - Bens de domínio público, património histórico, artístico e cultural	10 022 930,76	9 630 660,78
Outros Ativos Fixos Tangíveis		
Edifícios e outras construções	3 630 441,30	3 385 644,33
Equipamento Básico	1 503 280,88	1 570 385,94
Equipamento de Transporte	313 468,12	226 278,08
Equipamento Administrativo	94 396,47	227 700,83
Outros ativos fixos tangíveis	742 899,31	1 097 811,11
Sub-total de depreciações em Outros Ativos Fixos Tangíveis	6 284 486,08	6 507 820,29
Reversões de depreciações e de amortizações	-	-
Sub-total de depreciações em Ativos Fixos Tangíveis	16 307 416,84	16 138 481,07
Ativos Intangíveis		
Programas de computador e sistemas de informação	752 949,24	526 403,72
Reversões de depreciações e de amortizações	-	-
Sub-total de depreciações em Ativos Intangíveis	752 949,24	526 403,72
Total de Gastos/Reversões de depreciação e amortização	17 399 909,80	17 049 650,80

23.7. Juros e rendimentos similares obtidos

O detalhe da rubrica "Juros e rendimentos similares obtidos", a 31 de dezembro de 2024 e 2023, é apresentado no quadro seguinte:

Rubricas	2024 Corrente	2023 Corrente
Juros, dividendos e outros rendimentos similares		
Juros Obtidos	265 857,64	211 920,16
Dividendos obtidos em outras entidades	-	16 073,61
Outros rendimentos similares	876 045,68	742 893,15
Total de Juros e rendimentos similares obtidos	1 141 903,32	970 886,92

23.8. Juros e gastos similares suportados

O detalhe da rubrica "Juros e gastos similares suportados", a 31 de dezembro de 2024 e 2023, é apresentado no quadro seguinte:

Rubricas	2024	2023
	Corrente	Corrente
Gastos por juros e outros encargos		
Juros Suportados	1 983 371,08	2 068 271,59
Outros encargos	95 841,33	64 237,40
Total de Juros e gastos similares suportados	**2 079 212,41**	**2 132 508,99**

23.9. Perspetivas Económicas e Orçamentais

Novamente este ano, o cenário está sujeito a um elevado grau de incerteza, incluindo tensões geopolíticas relevantes, associadas à fragmentação do comércio mundial e a conflitos armados, o risco de volatilidade nos mercados financeiros, nomeadamente devido a uma evolução da inflação, e consequentemente da política monetária e, de forma mais gradual, os riscos associados às alterações climáticas e à degradação do capital natural.

DEMONSTRAÇÕES ORÇAMENTAIS

2

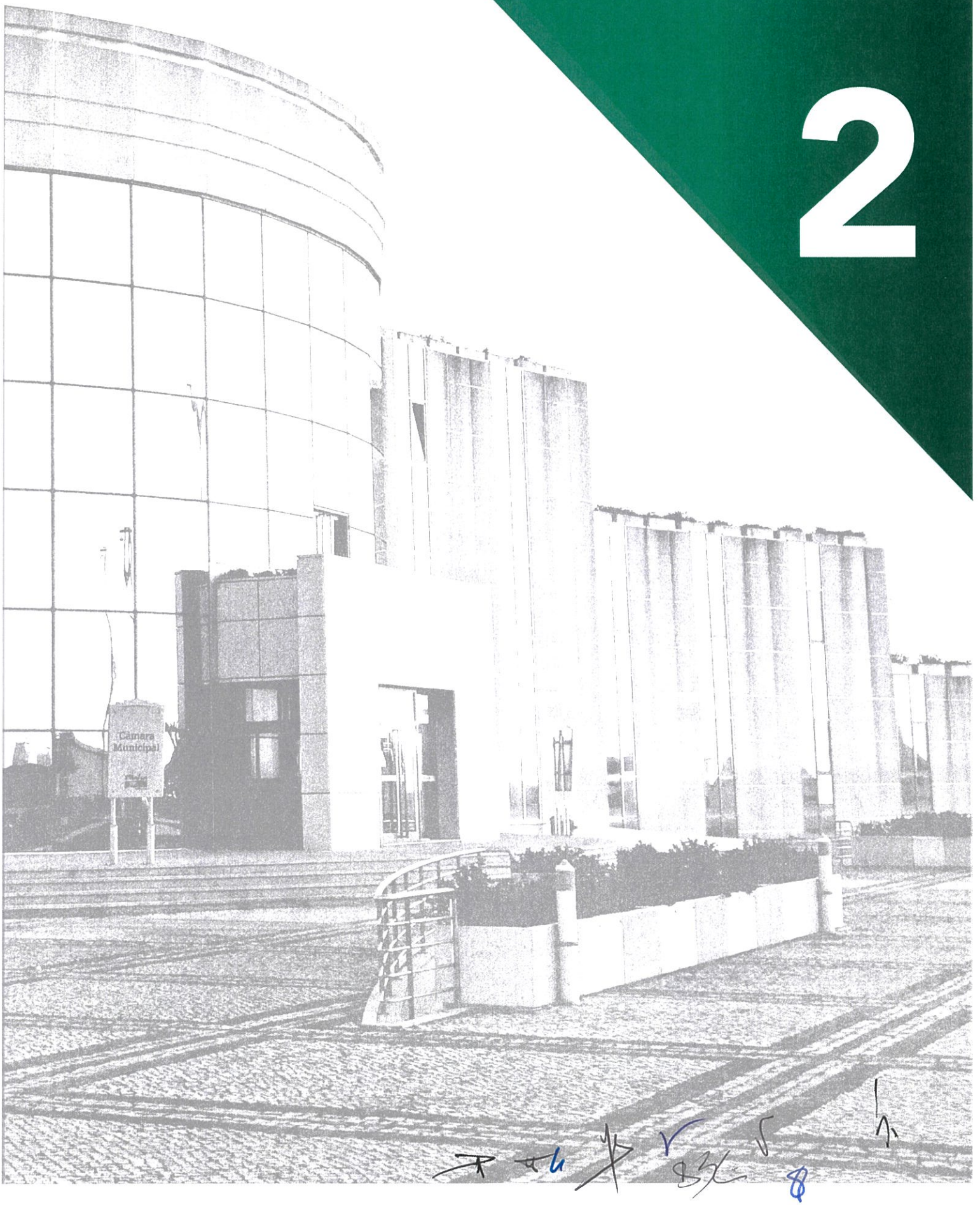

Demonstração de Desempenho Orçamental

Valores em EUR

RUBRICA	RECEBIMENTOS	FONTES DE FINANCIAMENTO (n)						N-1
		RP	RG	UE	EMPR	FUNDOS ALHEIOS	TOTAL	
	Saldo de gerência anterior							
	Operações orçamentais [1]	20 259 999,46	0,00	0,00	0,00	0,00	20 259 999,46	29 068 242,89
	Restituição de saldos de operações orçamentais	0,00	0,00	0,00	0,00	0,00	0,00	0,00
	Operações de tesouraria [A]					4 622 944,58	4 622 944,58	3 618 962,62
	Receita corrente							
R1	**Receita fiscal**	**47 440 492,62**	**0,00**	**0,00**	**0,00**	**0,00**	**47 440 492,62**	**44 614 776,94**
R1.1	Impostos diretos	47 440 492,62	0,00	0,00	0,00	0,00	47 440 492,62	44 614 776,94
R1.2	Impostos indiretos	0,00	0,00	0,00	0,00	0,00	0,00	0,00
R2	Contribuições para sistemas de proteção social e subsistemas de saúde	0,00	0,00	0,00	0,00	0,00	0,00	0,00
R3	Taxas, multas e outras penalidades	11 485 735,07	0,00	0,00	0,00	0,00	11 485 735,07	9 588 159,56
R4	Rendimentos de propriedade	370 190,78	0,00	0,00	0,00	0,00	370 190,78	298 722,88
R5	**Transferências e subsídios correntes**	**25 317 364,86**	**0,00**	**0,00**	**0,00**	**0,00**	**25 317 364,86**	**23 314 043,54**
R5.1	**Transferências correntes**	**25 317 364,86**	**0,00**	**0,00**	**0,00**	**0,00**	**25 317 364,86**	**23 314 043,54**
R5.1.1	**Administrações Públicas**	**24 901 046,62**	**0,00**	**0,00**	**0,00**	**0,00**	**24 901 046,62**	**22 955 191,82**
R5.1.1.1	Administração Central - Estado Português	24 375 992,73	0,00	0,00	0,00	0,00	24 375 992,73	22 242 331,76
R5.1.1.2	Administração Central - Outras entidades	454 318,89	0,00	0,00	0,00	0,00	454 318,89	293 218,39
R5.1.1.3	Segurança Social	0,00	0,00	0,00	0,00	0,00	0,00	0,00
R5.1.1.4	Administração Regional	0,00	0,00	0,00	0,00	0,00	0,00	0,00
R5.1.1.5	Administração Local	70 735,00	0,00	0,00	0,00	0,00	70 735,00	419 641,67
R5.1.2	Exterior - U E	20 367,52	0,00	0,00	0,00	0,00	20 367,52	0,00
R5.1.3	Outras	395 950,72	0,00	0,00	0,00	0,00	395 950,72	358 851,72
R5.2	Subsídios Correntes	0,00	0,00	0,00	0,00	0,00	0,00	0,00
R6	Venda de bens e serviços	8 956 972,52	0,00	0,00	0,00	0,00	8 956 972,52	8 090 493,47
R7	Outras receitas correntes	1 106 245,88	0,00	0,00	0,00	0,00	1 106 245,88	1 286 199,26
	Receita de Capital							
R8	Venda de bens de investimento	1 539 125,00	0,00	0,00	0,00	0,00	1 539 125,00	1 915 210,00
R9	**Transferências e subsídios de capital**	**18 157 727,33**	**0,00**	**0,00**	**0,00**	**0,00**	**18 157 727,33**	**4 570 656,00**
R9.1	**Transferências de capital**	**18 157 727,33**	**0,00**	**0,00**	**0,00**	**0,00**	**18 157 727,33**	**4 570 656,00**
R9.1.1	**Administrações Públicas**	**17 424 527,96**	**0,00**	**0,00**	**0,00**	**0,00**	**17 424 527,96**	**3 588 338,97**
R9.1.1.1	Administração Central - Estado Português	9 181 155,93	0,00	0,00	0,00	0,00	9 181 155,93	1 405 151,62
R9.1.1.2	Administração Central - outras entidades	8 243 372,03	0,00	0,00	0,00	0,00	8 243 372,03	120 540,96
R9.1.1.3	Segurança social	0,00	0,00	0,00	0,00	0,00	0,00	0,00
R9.1.1.4	Administração Regional	0,00	0,00	0,00	0,00	0,00	0,00	0,00
R9.1.1.5	Administração Local	0,00	0,00	0,00	0,00	0,00	0,00	2 062 646,39
R9.1.2	Exterior - U E	0,00	0,00	0,00	0,00	0,00	0,00	0,00
R9.1.3	Outras	733 199,37	0,00	0,00	0,00	0,00	733 199,37	982 317,03
R9.2	Subsídios de capital	0,00	0,00	0,00	0,00	0,00	0,00	0,00
R10	Outras receitas de capital	868 950,12	0,00	0,00	0,00	0,00	868 950,12	900 180,93
R11	Reposição não abatidas aos pagamentos	155 606,77	0,00	0,00	0,00	0,00	155 606,77	110 235,79
	Receita efetiva [2]	**115 398 410,95**	**0,00**	**0,00**	**0,00**	**0,00**	**115 398 410,95**	**94 688 678,37**
	Receita não efetiva [3]	**0,00**	**0,00**	**0,00**	**0,00**	**0,00**	**0,00**	**0,00**
R12	Receita com ativos financeiros	0,00	0,00	0,00	0,00	0,00	0,00	0,00
R13	Receita com passivos financeiros	0,00	0,00	0,00	0,00	0,00	0,00	0,00
	Soma [4]=[1]+[2]+[3]	**135 658 410,41**	**0,00**	**0,00**	**0,00**	**0,00**	**135 658 410,41**	**123 756 921,26**
	Recebimentos de operações de tesouraria [B]					2 541 903,32	2 541 903,32	2 083 190,59

Demonstração de Desempenho Orçamental

Valores em EUR

RUBRICA	PAGAMENTOS	FONTES DE FINANCIAMENTO (n)						N-1
		RP	RG	UE	EMPR	FUNDOS ALHEIOS	TOTAL	
	Despesa corrente							
D1	**Despesas com o pessoal**	**27 496 485,47**	**0,00**	**0,00**	**0,00**	**0,00**	**27 496 485,47**	**25 513 085,97**
D1.1	Remunerações Certas e Permanentes	21 642 516,90	0,00	0,00	0,00	0,00	21 642 516,90	19 466 791,70
D1.2	Abonos Variáveis ou Eventuais	725 653,29	0,00	0,00	0,00	0,00	725 653,29	625 547,90
D1.3	Segurança social	5 128 315,28	0,00	0,00	0,00	0,00	5 128 315,28	5 420 746,37
D2	Aquisição de bens e serviços	27 718 835,40	0,00	0,00	0,00	0,00	27 718 835,40	26 352 320,87
D3	Juros e outros encargos	2 077 008,65	0,00	0,00	0,00	0,00	2 077 008,65	2 067 944,22
D4	**Transferências e subsídios correntes**	**9 795 598,89**	**0,00**	**0,00**	**0,00**	**0,00**	**9 795 598,89**	**9 031 258,32**
D4.1	**Transferências correntes**	**9 338 187,06**	**0,00**	**0,00**	**0,00**	**0,00**	**9 338 187,06**	**7 878 585,94**
D4.1.1	**Administrações Públicas**	**5 320 638,67**	**0,00**	**0,00**	**0,00**	**0,00**	**5 320 638,67**	**4 399 816,82**
D4.1.1.1	Administração Central - Estado Português	0,00	0,00	0,00	0,00	0,00	0,00	0,00
D4.1.1.2	Administração Central - Outras entidades	0,00	0,00	0,00	0,00	0,00	0,00	0,00
D4.1.1.3	Segurança social	0,00	0,00	0,00	0,00	0,00	0,00	0,00
D4.1.1.4	Administração regional	0,00	0,00	0,00	0,00	0,00	0,00	0,00
D4.1.1.5	Administração local	5 320 638,67	0,00	0,00	0,00	0,00	5 320 638,67	4 399 816,82
D4.1.2	Entidades do setor não lucrativo	2 945 094,19	0,00	0,00	0,00	0,00	2 945 094,19	2 572 900,29
D4.1.3	Famílias	648 257,97	0,00	0,00	0,00	0,00	648 257,97	517 485,29
D4.1.4	Outras	424 196,23	0,00	0,00	0,00	0,00	424 196,23	388 383,54
D4.2	Subsídios correntes	457 411,83	0,00	0,00	0,00	0,00	457 411,83	1 152 672,38
D5	Outras Despesas Correntes	3 083 154,63	0,00	0,00	0,00	0,00	3 083 154,63	1 700 601,23
	Despesa de Capital							
D6	Aquisição de bens de capital	30 032 627,23	0,00	0,00	0,00	0,00	30 032 627,23	28 806 186,37
D7	**Transferências e subsídios de capital**	**709 305,50**	**0,00**	**0,00**	**0,00**	**0,00**	**709 305,50**	**1 269 182,72**
D7.1	**Transferências de capital**	**709 305,50**	**0,00**	**0,00**	**0,00**	**0,00**	**709 305,50**	**1 269 182,72**
D7.1.1	**Administrações Públicas**	**45 178,04**	**0,00**	**0,00**	**0,00**	**0,00**	**45 178,04**	**456 289,30**
D7.1.1.1	Administração Central - Estado Português	0,00	0,00	0,00	0,00	0,00	0,00	0,00
D7.1.1.2	Administração Central - Outras entidades	0,00	0,00	0,00	0,00	0,00	0,00	0,00
D7.1.1.3	Segurança social	0,00	0,00	0,00	0,00	0,00	0,00	0,00
D7.1.1.4	Administração regional	0,00	0,00	0,00	0,00	0,00	0,00	0,00
D7.1.1.5	Administração local	45 178,04	0,00	0,00	0,00	0,00	45 178,04	456 289,30
D7.1.2	Entidades do setor não lucrativo	664 127,46	0,00	0,00	0,00	0,00	664 127,46	811 756,01
D7.1.3	Famílias	0,00	0,00	0,00	0,00	0,00	0,00	0,00
D7.1.4	Outras	0,00	0,00	0,00	0,00	0,00	0,00	1 137,41
D7.2	Subsídios de Capital	0,00	0,00	0,00	0,00	0,00	0,00	0,00
D8	Outras despesas de capital	6 507 549,31	0,00	0,00	0,00	0,00	6 507 549,31	4 158 396,85
	Despesa efetiva [5]	**107 420 565,08**	**0,00**	**0,00**	**0,00**	**0,00**	**107 420 565,08**	**98 898 976,55**
	Despesa não efetiva [6]	**4 905 088,84**	**0,00**	**0,00**	**0,00**	**0,00**	**4 905 088,84**	**4 597 945,25**
D9	Despesa com ativos financeiros	0,00	0,00	0,00	0,00	0,00	0,00	0,00
D10	Despesa com passivos financeiros	4 905 088,84	0,00	0,00	0,00	0,00	4 905 088,84	4 597 945,25
	Soma [7]=[5]+[6]	**112 325 653,92**	**0,00**	**0,00**	**0,00**	**0,00**	**112 325 653,92**	**103 496 921,80**
	Pagamentos de operações de tesouraria [C]					971 197,08	971 197,08	1 079 208,63
	Saldos para gerência seguinte							
	Operações orçamentais [8]=[4]-[7]	23 332 756,49	0,00	0,00	0,00	0,00	23 332 756,49	20 259 999,46
	Operações de tesouraria [D]=[A]+[B]-[C]					6 193 650,82	6 193 650,82	4 622 944,58
	Saldo global [2]-[5]	**7 977 845,87**	**0,00**	**0,00**	**0,00**	**0,00**	**7 977 845,87**	**-4 210 298,18**
	Despesa primária	105 343 556,43	0,00	0,00	0,00	0,00	105 343 556,43	96 831 032,33
	Saldo corrente	24 505 918,69	0,00	0,00	0,00	0,00	24 505 918,69	22 527 185,04
	Saldo de capital	-16 528 072,82	0,00	0,00	0,00	0,00	-16 528 072,82	-26 847 719,01
	Saldo primário	10 054 854,52	0,00	0,00	0,00	0,00	10 054 854,52	-2 142 353,96
	Receita total [1]+[2]+[3]	**135 658 410,41**	**0,00**	**0,00**	**0,00**	**0,00**	**135 658 410,41**	**123 756 921,26**
	Despesa total [5]+[6]	**112 325 653,92**	**0,00**	**0,00**	**0,00**	**0,00**	**112 325 653,92**	**103 496 921,80**

ÓRGÃO EXECUTIVO

Em 21 de Abril de 2025

ÓRGÃO DELIBERATIVO

Em 21 de Abril de 2025

Demonstração de Execução Orçamental da Receita

Valores em EUR

Rubrica	Descrição	Previsões Corrigidas	Por cobrar de períodos anteriores	Receita liquidada	Liquidações Anuladas	Receita cobrada bruta	Reembolsos e restituições		Receita cobrada líquida			Por cobrar no final do período	Grau exec. orç.	
							Emitidos	Pagos	Períodos anteriores	Período corrente	Total		Períodos anteriores	Período corrente
	Receitas Correntes													
R1	**Receita fiscal**	45.971.395,00	0,00	48.589.512,21	1.149.019,59	48.589.512,21	1.149.019,59	1.149.019,59	0,00	47.440.492,62	47.440.492,62	0,00	0,00%	103,20%
R1.1	Impostos diretos	45.971.390,00	0,00	48.589.512,21	1.149.019,59	48.589.512,21	1.149.019,59	1.149.019,59	0,00	47.440.492,62	47.440.492,62	0,00	0,00%	103,20%
R1.2	Impostos indiretos	5,00	0,00	0,00	0,00	0,00	0,00	0,00	0,00	0,00	0,00	0,00	0,00%	0,00%
R2	Contribuições para sistemas de proteção social e subsistemas de saúde	0,00	0,00	0,00	0,00	0,00	0,00	0,00	0,00	0,00	0,00	0,00	0,00%	0,00%
R3	Taxas, multas e outras penalidades	10.534.005,00	155.987,47	12.026.432,49	564.188,46	11.502.613,96	16.878,89	16.878,89	138.045,50	11.347.689,57	11.485.735,07	132.496,43	1,31%	107,72%
R4	Rendimentos de propriedade	111.830,00	10.021,26	369.060,77	285,13	370.475,91	285,13	285,13	4.184,40	366.006,38	370.190,78	8.606,12	3,74%	327,29%
R5	**Transferências e subsídios correntes**	25.979.787,50	0,00	25.332.177,01	14.812,15	25.318.198,01	833,15	833,15	0,00	25.317.364,86	25.317.364,86	0,00	0,00%	97,45%
R5.1	**Transferências correntes**	25.979.782,50	0,00	25.332.177,01	14.812,15	25.318.198,01	833,15	833,15	0,00	25.317.364,86	25.317.364,86	0,00	0,00%	97,45%
R5.1.1	**Administrações Públicas**	25.668.467,50	0,00	24.915.858,77	14.812,15	24.901.879,77	833,15	833,15	0,00	24.901.046,62	24.901.046,62	0,00	0,00%	97,01%
R5.1.1.1	Administração Central - Estado Português	24.276.967,50	0,00	24.390.804,88	14.812,15	24.376.825,88	833,15	833,15	0,00	24.375.992,73	24.375.992,73	0,00	0,00%	100,41%
R5.1.1.2	Administração Central - Outras entidades	312.325,00	0,00	454.318,89	0,00	454.318,89	0,00	0,00	0,00	454.318,89	454.318,89	0,00	0,00%	145,46%
R5.1.1.3	Segurança Social	0,00	0,00	0,00	0,00	0,00	0,00	0,00	0,00	0,00	0,00	0,00	0,00%	0,00%
R5.1.1.4	Administração Regional	0,00	0,00	0,00	0,00	0,00	0,00	0,00	0,00	0,00	0,00	0,00	0,00%	0,00%
R5.1.1.5	Administração Local	1.079.175,00	0,00	70.735,00	0,00	70.735,00	0,00	0,00	0,00	70.735,00	70.735,00	0,00	0,00%	6,55%
R5.1.2	Exterior - U E	50.025,00	0,00	20.367,52	0,00	20.367,52	0,00	0,00	0,00	20.367,52	20.367,52	0,00	0,00%	40,71%
R5.1.3	Outras	261.290,00	0,00	395.950,72	0,00	395.950,72	0,00	0,00	0,00	395.950,72	395.950,72	0,00	0,00%	151,54%
R5.2	Subsídios Correntes	5,00	0,00	0,00	0,00	0,00	0,00	0,00	0,00	0,00	0,00	0,00	0,00%	0,00%
R6	Venda de bens e serviços	7.684.940,00	820.992,01	9.083.717,16	187.874,50	8.973.649,53	16.677,01	16.677,01	320.337,49	8.636.635,03	8.956.972,52	759.862,15	4,17%	112,38%
R7	Outras receitas correntes	1.127.100,00	48,00	1.110.219,87	4.018,99	1.110.264,87	4.018,99	4.018,99	48,00	1.106.197,88	1.106.245,88	3,00	0,00%	98,15%
	Total das Receitas Correntes	**91.409.057,50**	**987.048,74**	**96.511.119,51**	**1.920.198,82**	**95.864.714,49**	**1.187.712,76**	**1.187.712,76**	**462.615,39**	**94.214.386,34**	**94.677.001,73**	**900.967,70**	**0,51%**	**103,07%**
	Receitas de Capital													
R8	Venda de bens de investimento	1.483.155,00	0,00	1.539.125,00	0,00	1.539.125,00	0,00	0,00	0,00	1.539.125,00	1.539.125,00	0,00	0,00%	103,77%
R9	**Transferências e subsídios de capital**	19.787.538,04	0,00	18.482.301,29	324.573,96	18.199.845,67	42.118,34	42.118,34	0,00	18.157.727,33	18.157.727,33	0,00	0,00%	91,76%
R9.1	**Transferências de capital**	19.787.538,04	0,00	18.482.301,29	324.573,96	18.199.845,67	42.118,34	42.118,34	0,00	18.157.727,33	18.157.727,33	0,00	0,00%	91,76%
R9.1.1	**Administrações Públicas**	19.782.448,04	0,00	17.455.423,42	30.895,46	17.455.423,42	30.895,46	30.895,46	0,00	17.424.527,96	17.424.527,96	0,00	0,00%	88,08%
R9.1.1.1	Administração Central - Estado Português	9.248.963,04	0,00	9.181.155,93	0,00	9.181.155,93	0,00	0,00	0,00	9.181.155,93	9.181.155,93	0,00	0,00%	99,27%
R9.1.1.2	Administração Central - outras entidades	7.160.100,00	0,00	8.274.267,49	30.895,46	8.274.267,49	30.895,46	30.895,46	0,00	8.243.372,03	8.243.372,03	0,00	0,00%	115,13%
R9.1.1.3	Segurança social	0,00	0,00	0,00	0,00	0,00	0,00	0,00	0,00	0,00	0,00	0,00	0,00%	0,00%
R9.1.1.4	Administração Regional	0,00	0,00	0,00	0,00	0,00	0,00	0,00	0,00	0,00	0,00	0,00	0,00%	0,00%
R9.1.1.5	Administração Local	3.373.385,00	0,00	0,00	0,00	0,00	0,00	0,00	0,00	0,00	0,00	0,00	0,00%	0,00%

Demonstração de Execução Orçamental da Receita

Valores em EUR

Rubrica	Descrição	Previsões Corrigidas	Por cobrar de períodos anteriores	Receita liquidada	Liquidações Anuladas	Receita cobrada bruta	Reembolsos e restituições		Receita cobrada líquida			Por cobrar no final do período	Grau exec. orç.	
							Emitidos	Pagos	Períodos anteriores	Período corrente	Total		Períodos anteriores	Período corrente
R9.1.2	Exterior - U E	10,00	0,00	0,00	0,00	0,00	0,00	0,00	0,00	0,00	0,00	0,00	0,00%	0,00%
R9.1.3	Outras	5.080,00	0,00	1.026.877,87	293.678,50	744.422,25	11.222,88	11.222,88	0,00	733.199,37	733.199,37	0,00	0,00%	14433,06%
R9.2	Subsídios de capital	0,00	0,00	0,00	0,00	0,00	0,00	0,00	0,00	0,00	0,00	0,00	0,00%	0,00%
R10	Outras receitas de capital	857.220,00	0,00	868.950,12	0,00	868.950,12	0,00	0,00	0,00	868.950,12	868.950,12	0,00	0,00%	101,37%
	Total das Receitas de Capital	**22.127.913,04**	**0,00**	**20.890.376,41**	**324.573,96**	**20.607.920,79**	**42.118,34**	**42.118,34**	**0,00**	**20.565.802,45**	**20.565.802,45**	**0,00**	**0,00%**	**92,94%**
	Receitas não efetivas													
R12	Receita com ativos financeiros	0,00	0,00	0,00	0,00	0,00	0,00	0,00	0,00	0,00	0,00	0,00	0,00%	0,00%
R13	Receita com passivos financeiros	15,00	0,00	0,00	0,00	0,00	0,00	0,00	0,00	0,00	0,00	0,00	0,00%	0,00%
	Total das Receitas não efetivas	**15,00**	**0,00**	**0,00**	**0,00**	**0,00**	**0,00**	**0,00**	**0,00**	**0,00**	**0,00**	**0,00**	**0,00%**	**0,00%**
R11	Reposição não abatidas aos pagamentos	5,00	10.510,42	148.831,02	2.245,73	155.606,77	0,00	0,00	8.575,24	147.031,53	155.606,77	1.488,94	171504,80%	2940630,60%
R14	Saldo da gerência anterior - operações orçamentais	20.259.999,46	0,00	20.259.999,46	0,00	20.259.999,46	0,00	0,00	0,00	20.259.999,46	20.259.999,46	0,00	0,00%	100,00%
	Total Geral (Receitas Correntes)	**91.409.057,50**	**987.048,74**	**96.511.119,51**	**1.920.198,82**	**95.864.714,49**	**1.187.712,76**	**1.187.712,76**	**462.615,39**	**94.214.386,34**	**94.677.001,73**	**900.967,70**	**0,51%**	**103,07%**
	Total Geral (Rec. de Capital)	**22.127.913,04**	**0,00**	**20.890.376,41**	**324.573,96**	**20.607.920,79**	**42.118,34**	**42.118,34**	**0,00**	**20.565.802,45**	**20.565.802,45**	**0,00**	**0,00%**	**92,94%**
	Total Geral (Receitas Não Efetivas)	**15,00**	**0,00**	**0,00**	**0,00**	**0,00**	**0,00**	**0,00**	**0,00**	**0,00**	**0,00**	**0,00**	**0,00%**	**0,00%**
	Total Geral	**133.796.990,00**	**997.559,16**	**137.810.326,40**	**2.247.018,51**	**136.888.241,51**	**1.229.831,10**	**1.229.831,10**	**471.190,63**	**135.187.219,78**	**135.658.410,41**	**902.456,64**	**0,35%**	**101,04%**

ÓRGÃO EXECUTIVO

Em 21 de Abril de 2025

ÓRGÃO DELIBERATIVO

Em 28 de Abril de 2025

Demonstração de Execução Orçamental da Despesa

Valores em EUR

Rubrica	Descrição	Por pagar per. ant.	Dotações Corrigidas	Cativos / descativos	Compromissos	Obrigações	Despesas pagas líquidas de reposições			Compromissos a transitar	Obrigações por pagar	Grau exec. orc.	
							Períodos anteriores	Período corrente	Total			Períodos anteriores	Período corrente
	Despesas Correntes												
D1	**Despesas com o pessoal**	261.131,83	28.168.680,00	0,00	27.982.178,92	27.767.913,10	259.487,31	27.236.998,16	27.496.485,47	214.265,82	271.427,63	0,92%	96,69%
D1.1	Remunerações Certas e Permanentes	251.648,06	22.171.935,00	0,00	22.056.090,93	21.904.124,65	250.003,54	21.392.513,36	21.642.516,90	151.966,28	261.607,75	1,13%	96,48%
D1.2	Abonos Variáveis ou Eventuais	8.718,77	762.635,00	0,00	735.547,85	735.473,17	8.718,77	716.934,52	725.653,29	74,68	9.819,88	1,14%	94,01%
D1.3	Segurança social	765,00	5.234.110,00	0,00	5.190.540,14	5.128.315,28	765,00	5.127.550,28	5.128.315,28	62.224,86	0,00	0,01%	97,96%
D2	Aquisição de bens e serviços	308.989,94	35.064.895,00	0,00	32.489.604,85	27.908.111,84	305.436,56	27.413.398,84	27.718.835,40	4.581.493,01	189.276,44	0,87%	78,18%
D3	Juros e outros encargos	0,00	2.097.375,00	0,00	2.077.965,92	2.077.008,65	0,00	2.077.008,65	2.077.008,65	957,27	0,00	0,00%	99,03%
D4	**Transferências e subsídios correntes**	2.984,15	10.288.515,00	0,00	9.964.754,27	9.817.982,04	2.984,15	9.792.614,74	9.795.598,89	146.772,23	22.383,15	0,03%	95,18%
D4.1	**Transferências correntes**	2.984,15	9.831.085,00	0,00	9.507.342,44	9.360.570,21	2.984,15	9.335.202,91	9.338.187,06	146.772,23	22.383,15	0,03%	94,96%
D4.1.1	**Administrações Públicas**	0,00	5.322.405,00	0,00	5.320.638,67	5.320.638,67	0,00	5.320.638,67	5.320.638,67	0,00	0,00	0,00%	99,97%
D4.1.1.1	Administração Central - Estado Português	0,00	0,00	0,00	0,00	0,00	0,00	0,00	0,00	0,00	0,00	0,00%	0,00%
D4.1.1.2	Administração Central - Outras entidades	0,00	5,00	0,00	0,00	0,00	0,00	0,00	0,00	0,00	0,00	0,00%	0,00%
D4.1.1.3	Segurança social	0,00	0,00	0,00	0,00	0,00	0,00	0,00	0,00	0,00	0,00	0,00%	0,00%
D4.1.1.4	Administração regional	0,00	0,00	0,00	0,00	0,00	0,00	0,00	0,00	0,00	0,00	0,00%	0,00%
D4.1.1.5	Administração local	0,00	5.322.400,00	0,00	5.320.638,67	5.320.638,67	0,00	5.320.638,67	5.320.638,67	0,00	0,00	0,00%	99,97%
D4.1.2	Entidades do setor não lucrativo	0,00	3.252.280,00	0,00	3.107.598,42	2.963.694,19	0,00	2.945.094,19	2.945.094,19	143.904,23	18.600,00	0,00%	90,55%
D4.1.3	Famílias	2.984,15	774.255,00	0,00	654.909,12	652.041,12	2.984,15	645.273,82	648.257,97	2.868,00	3.783,15	0,39%	83,34%
D4.1.4	Outras	0,00	482.145,00	0,00	424.196,23	424.196,23	0,00	424.196,23	424.196,23	0,00	0,00	0,00%	87,98%
D4.2	Subsídios correntes	0,00	457.430,00	0,00	457.411,83	457.411,83	0,00	457.411,83	457.411,83	0,00	0,00	0,00%	100,00%
D5	Outras Despesas Correntes	988,64	3.246.055,00	0,00	3.118.995,09	3.110.291,51	988,64	3.082.165,99	3.083.154,63	8.703,58	27.136,88	0,03%	94,95%
	Total dasDespesas Correntes	**574.094,56**	**78.865.520,00**	**0,00**	**75.633.499,05**	**70.681.307.14**	**568.896,66**	**69.602.186,38**	**70.171.083,04**	**4.952.191,91**	**510.224,10**	**0,72%**	**88,25%**
	Despesas de Capital												
D6	Aquisição de bens de capital	330.511,70	40.530.885,00	0,00	36.483.430,47	30.100.385,37	330.511,70	29.702.115,53	30.032.627,23	6.383.045,10	67.758,14	0,82%	73,28%
D7	**Transferências e subsídios de capital**	0,00	833.010,00	0,00	802.818,25	709.305,50	0,00	709.305,50	709.305,50	93.512,75	0,00	0,00%	85,15%
D7.1	**Transferências de capital**	0,00	833.010,00	0,00	802.818,25	709.305,50	0,00	709.305,50	709.305,50	93.512,75	0,00	0,00%	85,15%
D7.1.1	**Administrações Públicas**	0,00	67.005,00	0,00	66.272,54	45.178,04	0,00	45.178,04	45.178,04	21.094,50	0,00	0,00%	67,42%
D7.1.1.1	Administração Central - Estado Português	0,00	0,00	0,00	0,00	0,00	0,00	0,00	0,00	0,00	0,00	0,00%	0,00%
D7.1.1.2	Administração Central - Outras entidades	0,00	0,00	0,00	0,00	0,00	0,00	0,00	0,00	0,00	0,00	0,00%	0,00%
D7.1.1.3	Segurança social	0,00	0,00	0,00	0,00	0,00	0,00	0,00	0,00	0,00	0,00	0,00%	0,00%
D7.1.1.4	Administração regional	0,00	0,00	0,00	0,00	0,00	0,00	0,00	0,00	0,00	0,00	0,00%	0,00%
D7.1.1.5	Administração local	0,00	67.005,00	0,00	66.272,54	45.178,04	0,00	45.178,04	45.178,04	21.094,50	0,00	0,00%	67,42%
D7.1.2	Entidades do setor não lucrativo	0,00	766.005,00	0,00	736.545,71	664.127,46	0,00	664.127,46	664.127,46	72.418,25	0,00	0,00%	86,70%
D7.1.3	Famílias	0,00	0,00	0,00	0,00	0,00	0,00	0,00	0,00	0,00	0,00	0,00%	0,00%
D7.1.4	Outras	0,00	0,00	0,00	0,00	0,00	0,00	0,00	0,00	0,00	0,00	0,00%	0,00%

Demonstração de Execução Orçamental da Despesa

Valores em EUR

Rubrica	Descrição	Por pagar per. ant.	Dotações Corrigidas	Cativos / descativos	Compromissos	Obrigações	Despesas pagas líquidas de reposições			Compromissos a transitar	Obrigações por pagar	Grau exec. orc.	
							Períodos anteriores	Período corrente	Total			Períodos anteriores	Período corrente
D7.2	Subsídios de Capital	0,00	0,00	0,00	0,00	0,00	0,00	0,00	0,00	0,00	0,00	0,00%	0,00%
D8	Outras despesas de capital	0,00	8.659.755,00	0,00	6.853.693,80	6.507.549,31	0,00	6.507.549,31	6.507.549,31	346.144,49	0,00	0,00%	75,15%
	Total dasDespesas de Capital	**330.511,70**	**50.023.650,00**	**0,00**	**44.139.942,52**	**37.317.240,18**	**330.511,70**	**36.918.970,34**	**37.249.482,04**	**6.822.702,34**	**67.758,14**	**0,66%**	**73,80%**
	Despesas não efetivas												
D9	Despesa com ativos financeiros	0,00	10,00	0,00	0,00	0,00	0,00	0,00	0,00	0,00	0,00	0,00%	0,00%
D10	Despesa com passivos financeiros	0,00	4.907.810,00	0,00	4.905.088,84	4.905.088,84	0,00	4.905.088,84	4.905.088,84	0,00	0,00	0,00%	99,94%
	Total dasDespesas não efetivas	**0,00**	**4.907.820,00**	**0,00**	**4.905.088,84**	**4.905.088,84**	**0,00**	**4.905.088,84**	**4.905.088,84**	**0,00**	**0,00**	**0,00%**	**99,94%**
	Total Geral (Despesas Correntes)	**574.094,56**	**78.865.520,00**	**0,00**	**75.633.499,05**	**70.681.307,14**	**568.896,66**	**69.602.186,38**	**70.171.083,04**	**4.952.191,91**	**510.224,10**	**0,72%**	**88,25%**
	Total Geral (Despesas Capital)	**330.511,70**	**50.023.650,00**	**0,00**	**44.139.942,52**	**37.317.240,18**	**330.511,70**	**36.918.970,34**	**37.249.482,04**	**6.822.702,34**	**67.758,14**	**0,66%**	**73,80%**
	Total Geral (Despesas não efetivas)	**0,00**	**4.907.820,00**	**0,00**	**4.905.088,84**	**4.905.088,84**	**0,00**	**4.905.088,84**	**4.905.088,84**	**0,00**	**0,00**	**0,00%**	**99,94%**
	Total Geral	**904.606,26**	**133.796.990,00**	**0,00**	**124.678.530,41**	**112.903.636,16**	**899.408,36**	**111.426.245,56**	**112.325.653,92**	**11.774.894,25**	**577.982,24**	**0,67%**	**83,28%**

ÓRGÃO EXECUTIVO

Em 21 de Abril de 2025

ÓRGÃO DELIBERATIVO

Em 28 de Abril de 2025

Demonstração de Execução do Plano Plurianual de Investimento

Valores em EUR

Objetivo	Número do Projeto / Classif. Orçamental (Org., Cl.Econ.)	Designação	Forma de Realiz.	Fontes de Financiamento					Datas		Montante Previsto			Montante Executado			Nível de Execução Financeira Anual (%)	Nível de Execução Financeira Global (%)
				RG	RP	UE	EMPR	ND	Início	Fim	Ano t	Anos Seguintes	Total	Anos Anteriores	Ano t	Total		
1		Funções gerais																
1.1.1		**Administracão geral**									**7.030.960,00**	**13 274 725,00**	**20 305 685,00**	**16 689 313,61**	**5 214 966,95**	**21 904 280,56**		
	PPI.2014.0082	Aquisição de Edifícios							02/01/2014	31/12/2029	140.000,00	1 450 005,00	1 590 005,00	5 693 457,70	139 890,82	5 833 348,52	99,92%	80,09%
	0301|07010399	Outros	O								140.000,00	1 450 005,00	1 590 005,00	5 693 457,70	139 890,82	5 833 348,52	99,92%	80,09%
	PPI.2017.0005	Investimentos Incorpóreos							20/06/2017	31/12/2029	30.140,00	21 045,00	51 185,00	39 662,25	25 830,00	65 492,25	85,70%	72,09%
	10|070113	Investimentos incorpóreos	O								30.140,00	21 045,00	51 185,00	39 662,25	25 830,00	65 492,25	85,70%	72,09%
	PPI.2018.0001	Terrenos							02/01/2018	31/12/2030	4.192.900,00	2 300 000,00	6 492 900,00	7 903 548,68	4 016 750,00	11 920 298,68	95,80%	82,80%
	0102|070101	Terrenos	O								4.192.900,00	2 300 000,00	6 492 900,00	7 903 548,68	4 016 750,00	11 920 298,68	95,80%	82,80%
	PPI.2018.0033	Edifícios Multiusos			100,00				02/01/2019	31/12/2029	6.160,00	25,00	6 185,00	54 606,00	4 305,00	58 911,00	69,89%	96,91%
	0301|07010301	Instalações de Serviços	E								6.155,00	20,00	6 175,00	54 606,00	4 305,00	58 911,00	69,94%	96,92%
	0301|070113	Investimentos incorpóreos	E								5,00	5,00	10,00	0,00	0,00	0,00	0,00%	0,00%
	PPI.2018.0048	Obras de Remodelação e Requalificação da Quinta Santo António							28/06/2018	31/12/2029	21.330,00	3 660 000,00	3 681 330,00	656 641,63	7 342,00	663 983,63	34,42%	15,31%
	0301|07010399	Outros	E								21.330,00	3 660 000,00	3 681 330,00	656 641,63	7 342,00	663 983,63	34,42%	15,31%
	PPI.2020.0005	Fundo de Emergência Municipal							01/04/2020	31/12/2029	5,00	20,00	25,00	104 570,46	0,00	104 570,46	0,00%	99,98%
	0102|07011099	Outro	O								5,00	20,00	25,00	104 570,46	0,00	104 570,46	0,00%	99,98%
	PPI.2022.0001	Equipamento administrativo							01/01/2022	31/12/2029	46.035,00	20,00	46 055,00	47 717,37	35 326,65	83 044,02	76,74%	88,56%
	0102|070109	Equipamento administrativo	O								46.035,00	20,00	46 055,00	47 717,37	35 326,65	83 044,02	76,74%	88,56%
	PPI.2022.0002	Equipamento Básico							01/01/2022	31/12/2029	30.005,00	20,00	30 025,00	30 034,72	27 093,39	57 128,11	90,30%	95,12%
	0102|07011099	Outro	O								30.005,00	20,00	30 025,00	30 034,72	27 093,39	57 128,11	90,30%	95,12%
	PPI.2022.0003	Ferramentas e utensílios							01/01/2022	31/12/2029	1.000,00	20,00	1 020,00	2 576,61	736,77	3 313,38	73,68%	92,13%
	0102|070111	Ferramentas e utensílios	O								1.000,00	20,00	1 020,00	2 576,61	736,77	3 313,38	73,68%	92,13%
	PPI.2022.0004	Edifícios Municipais			100,00				01/01/2022	31/12/2029	182.800,00	900 005,00	1 082 805,00	588 718,35	76 872,09	665 590,44	42,05%	39,82%
	0301|07010301	Instalações de Serviços	E								182.800,00	900 005,00	1 082 805,00	588 718,35	76 872,09	665 590,44	42,05%	39,82%
	PPI.2022.0005	Equipamento de Informática							01/01/2022	31/12/2029	267.500,00	62 925,00	330 425,00	237 808,18	146 091,63	383 899,81	54,61%	67,56%
	10|070107	Equipamento de informática	O								267.500,00	62 925,00	330 425,00	237 808,18	146 091,63	383 899,81	54,61%	67,56%
	PPI.2022.0006	Software Informático							01/01/2022	31/12/2029	597.095,00	3 652 190,00	4 249 285,00	937 336,54	422 248,56	1 359 585,10	70,72%	26,21%
	10|070108	Software informático	O								597.095,00	3 652 190,00	4 249 285,00	937 336,54	422 248,56	1 359 585,10	70,72%	26,21%
	PPI.2022.0007	Equipamento Básico							01/01/2022	31/12/2029	3.005,00	12 655,00	15 660,00	3 633,34	682,65	4 315,99	22,72%	22,37%
	10|07011099	Outro	O								3.005,00	12 655,00	15 660,00	3 633,34	682,65	4 315,99	22,72%	22,37%
	PPI.2022.0066	Equipamento Básico							22/02/2022	31/12/2029	286.760,00	21 105,00	307 865,00	227 660,56	248 390,53	476 051,09	86,62%	88,89%
	0302|07011099	Outro	O								286.760,00	21 105,00	307 865,00	227 660,56	248 390,53	476 051,09	86,62%	88,89%
	PPI.2023.0009	PRR - Bairros Comerciais Digitais			100,00				19/04/2023	31/12/2026	10,00	20,00	30,00	0,00	0,00	0,00	0,00%	0,00%
	0102|07011099	Outro	O								5,00	10,00	15,00	0,00	0,00	0,00	0,00%	0,00%

Demonstração de Execução do Plano Plurianual de Investimento

Valores em EUR

Objetivo	Número do Projeto / Classif. Orçamental (Org., Cl.Econ.)	Designação	Forma de Realiz.	Fontes de Financiamento					Datas		Montante Previsto			Montante Executado			Nível de Execução Financeira Anual (%)	Nível de Execução Financeira Global (%)
				RG	RP	UE	EMPR	ND	Início	Fim	Ano t	Anos Seguintes	Total	Anos Anteriores	Ano t	Total		
1.1.1	0102|07030399	Outros	E								5,00	10,00	15,00	0,00	0,00	0,00	0,00%	0,00%
	PPI.2023.0012	Investimentos Incorpóreos							19/04/2023	31/12/2029	200,00	194 615,00	194 815,00	5 535,00	0,00	5 535,00	0,00%	2,76%
	0102|070113	Investimentos incorpóreos	O								200,00	194 615,00	194 815,00	5 535,00	0,00	5 535,00	0,00%	2,76%
	PPI.2023.0013	Quinta do Munhoz			100,00				05/06/2023	31/12/2029	1.226.000,00	10,00	1 226 010,00	155 806,22	63 406,86	219 213,08	5,17%	15,86%
	0301|07010499	Outros	E								1.226.000,00	10,00	1 226 010,00	155 806,22	63 406,86	219 213,08	5,17%	15,86%
	PPI.2024.0001	Edifício Brito Gorjão			100,00				01/01/2024	31/12/2027	5,00	1 000 005,00	1 000 010,00	0,00	0,00	0,00	0,00%	0,00%
	0102|07010399	Outros	E								5,00	1 000 005,00	1 000 010,00	0,00	0,00	0,00	0,00%	0,00%
	PPI.2024.0004	Ampliação do quartel do Destacamento de Mafra da GNR			100,00				01/01/2024	31/10/2028	5,00	20,00	25,00	0,00	0,00	0,00	0,00%	0,00%
	0102|07010399	Outros	E								5,00	20,00	25,00	0,00	0,00	0,00	0,00%	0,00%
	PPI.2024.0005	Adaptação do edifício da Protecção Civil a Quartel da EIPS/GNR			100,00				01/01/2024	31/10/2028	5,00	20,00	25,00	0,00	0,00	0,00	0,00%	0,00%
	0102|07010399	Outros	E								5,00	20,00	25,00	0,00	0,00	0,00	0,00%	0,00%
1.2.1		**Protecção civil e luta contra incêndios**									**212.835,00**	**42 135,00**	**254 970,00**	**469 034,39**	**173 955,97**	**642 990,36**		
	PPI.2022.0008	Equipamento Administrativo							01/01/2022	31/12/2029	6.805,00	20,00	6 825,00	0,00	6 146,06	6 146,06	90,32%	90,05%
	09|070109	Equipamento administrativo	O								6.805,00	20,00	6 825,00	0,00	6 146,06	6 146,06	90,32%	90,05%
	PPI.2022.0009	Equipamento Básico							01/01/2022	31/12/2029	56.020,00	42 075,00	98 095,00	24 389,44	17 809,91	42 199,35	31,79%	34,45%
	09|07011099	Outro	O								56.020,00	42 075,00	98 095,00	24 389,44	17 809,91	42 199,35	31,79%	34,45%
	PPI.2022.0067	Associações e Agrupamentos Humanitários							22/02/2022	31/12/2029	150.005,00	20,00	150 025,00	444 644,95	150 000,00	594 644,95	100,00%	100,00%
	0102|080701	Instituições s/ fins lucrativos	O								150.005,00	20,00	150 025,00	444 644,95	150 000,00	594 644,95	100,00%	100,00%
	PPI.2024.0006	Quartel de Bombeiros da Ericeira			100,00				01/01/2024	31/10/2028	5,00	20,00	25,00	0,00	0,00	0,00	0,00%	0,00%
	0102|07010399	Outros	E								5,00	20,00	25,00	0,00	0,00	0,00	0,00%	0,00%
1.2.2		**Polícia municipal**									**368.760,00**	**8 470,00**	**377 230,00**	**73 045,03**	**184 342,89**	**257 387,92**		
	PPI.2022.0010	Equipamento Administrativo							01/01/2022	31/12/2029	2.000,00	8 450,00	10 450,00	0,00	1 343,90	1 343,90	67,20%	12,86%
	08|070109	Equipamento administrativo	O								2.000,00	8 450,00	10 450,00	0,00	1 343,90	1 343,90	67,20%	12,86%
	PPI.2022.0011	Equipamento Básico							01/01/2022	31/12/2029	366.760,00	20,00	366 780,00	73 045,03	182 998,99	256 044,02	49,90%	58,21%
	08|07011099	Outro	O								366.760,00	20,00	366 780,00	73 045,03	182 998,99	256 044,02	49,90%	58,21%
2.1.0		**Educação - Lançamento**									**667.200,00**	**15 000,00**	**682 200,00**	**197 336,88**	**132 990,83**	**330 327,71**		
	PPI.2021.0003	Universidade da Música			100,00				01/01/2021	31/12/2029	667.200,00	15 000,00	682 200,00	197 336,88	132 990,83	330 327,71	19,93%	37,56%
	0501|07010399	Outros	E								667.200,00	15 000,00	682 200,00	197 336,88	132 990,83	330 327,71	19,93%	37,56%
2.1.1		**Ensino não superior**									**851.460,00**	**1 542 225,00**	**2 393 685,00**	**1 079 370,14**	**585 589,64**	**1 664 959,78**		
	PPI.2018.0034	EB 2/3 da Ericeira							02/01/2018	31/12/2024	5,00	0,00	5,00	0,00	0,00	0,00	0,00%	0,00%
	0501|07010305	Escolas	E								5,00	0,00	5,00	0,00	0,00	0,00	0,00%	0,00%
	PPI.2021.0004	Centro Social e Estudantil Mafra			100,00				01/01/2021	31/12/2028	5,00	20,00	25,00	18 757,50	0,00	18 757,50	0,00%	99,87%
	0501|07010399	Outros	E								5,00	20,00	25,00	18 757,50	0,00	18 757,50	0,00%	99,87%

Demonstração de Execução do Plano Plurianual de Investimento

Valores em EUR

Objetivo	Número do Projeto / Classif. Orçamental (Org., Cl.Econ.)	Designação	Forma de Realiz.	Fontes de Financiamento					Datas		Montante Previsto			Montante Executado			Nível de Execução Financeira Anual (%)	Nível de Execução Financeira Global (%)
				RG	RP	UE	EMPR	ND	Início	Fim	Ano t	Anos Seguintes	Total	Anos Anteriores	Ano t	Total		
2.1.1	PPI.2022.0012	Edifícios Escolares			100,00				01/01/2022	31/12/2029	276.500,00	1 500 005,00	1 776 505,00	960 037,00	215 447,79	1 175 484,79	77,92%	42,96%
	0501|07010305	Escolas	O								276.500,00	1 500 005,00	1 776 505,00	960 037,00	215 447,79	1 175 484,79	77,92%	42,96%
	PPI.2022.0013	Equipamento Administrativo							01/01/2022	31/12/2029	5.000,00	21 075,00	26 075,00	4 364,51	1 722,52	6 087,03	34,45%	20,00%
	0501|070109	Equipamento administrativo	O								5.000,00	21 075,00	26 075,00	4 364,51	1 722,52	6 087,03	34,45%	20,00%
	PPI.2022.0014	Equipamento Básico							01/01/2022	31/12/2029	59.000,00	20,00	59 020,00	72 569,13	56 254,35	128 823,48	95,35%	97,90%
	0501|07011099	Outro	O								59.000,00	20,00	59 020,00	72 569,13	56 254,35	128 823,48	95,35%	97,90%
	PPI.2022.0015	Equipamento Administrativo							01/01/2022	31/12/2029	5,00	21 075,00	21 080,00	0,00	0,00	0,00	0,00%	0,00%
	0502|070109	Equipamento administrativo	O								5,00	21 075,00	21 080,00	0,00	0,00	0,00	0,00%	0,00%
	PPI.2022.0016	Equipamento Básico							01/01/2022	31/12/2028	94.700,00	20,00	94 720,00	4 546,20	72 622,48	77 168,68	76,69%	77,74%
	0502|07011099	Outro	O								94.700,00	20,00	94 720,00	4 546,20	72 622,48	77 168,68	76,69%	77,74%
	PPI.2022.0064	PRR - Edifícios Escolares			100,00				01/01/2022	31/12/2026	360.880,00	10,00	360 890,00	19 095,80	239 542,50	258 638,30	66,38%	68,07%
	0501|07010305	Escolas	E								360.875,00	10,00	360 885,00	19 095,80	239 542,50	258 638,30	66,38%	68,07%
	0501|07011099	Outro	O								5,00	0,00	5,00	0,00	0,00	0,00	0,00%	0,00%
	PPI.2024.0013	PRR - Construção da Escola Básica 2/3 do Milharado - Póvoa da Galega			100,00				24/06/2024	31/12/2026	55.355,00	0,00	55 355,00	0,00	0,00	0,00	0,00%	0,00%
	0501|07010305	Escolas	E								55.350,00	0,00	55 350,00	0,00	0,00	0,00	0,00%	0,00%
	0501|07011099	Outro	O								5,00	0,00	5,00	0,00	0,00	0,00	0,00%	0,00%
	PPI.2024.0014	PRR - Construção da Escola Básica Quinta da Figueira Branca			100,00				24/06/2024	31/12/2026	10,00	0,00	10,00	0,00	0,00	0,00	0,00%	0,00%
	0501|07010305	Escolas	E								5,00	0,00	5,00	0,00	0,00	0,00	0,00%	0,00%
	0501|07011099	Outro	O								5,00	0,00	5,00	0,00	0,00	0,00	0,00%	0,00%
2.2.1		**Serviços individuais de saúde**									**1.852.225,00**	**1 950 010,00**	**3 802 235,00**	**68 088,50**	**1 062 487,43**	**1 130 575,93**		
	PPI.2022.0072	PRR - Unidade de Saúde Mafra Oeste			100,00				07/09/2022	31/12/2026	1.852.225,00	1 950 010,00	3 802 235,00	68 088,50	1 062 487,43	1 130 575,93	57,36%	29,21%
	0301|070101	Terrenos	N								5,00	10,00	15,00	0,00	0,00	0,00	0,00%	0,00%
	0301|07010399	Outros	E								1.852.220,00	1 950 000,00	3 802 220,00	68 088,50	1 062 487,43	1 130 575,93	57,36%	29,21%
2.3.2		**Acção social**									**18.500,00**	**65 075,00**	**83 575,00**	**10 896,75**	**17 117,39**	**28 014,14**		
	PPI.2022.0018	Equipamento Administrativo							01/01/2022	31/12/2029	500,00	2 150,00	2 650,00	1 762,25	0,00	1 762,25	0,00%	39,94%
	0402|070109	Equipamento administrativo	O								500,00	2 150,00	2 650,00	1 762,25	0,00	1 762,25	0,00%	39,94%
	PPI.2022.0019	Equipamento Básico							01/01/2022	31/12/2029	18.000,00	62 925,00	80 925,00	9 134,50	17 117,39	26 251,89	95,10%	29,15%
	0402|07011099	Outro	O								18.000,00	62 925,00	80 925,00	9 134,50	17 117,39	26 251,89	95,10%	29,15%
2.4.1		**Habitação**									**5.640.870,00**	**1 996 410,00**	**7 637 280,00**	**8 398 880,14**	**3 533 762,65**	**11 932 642,79**		
	PPI.2014.0021	Habitações Sociais							01/01/2014	31/12/2029	266.775,00	371 075,00	637 850,00	2 013 778,55	252 387,74	2 266 166,29	94,61%	85,46%
	0402|070101	Terrenos	N								32.000,00	0,00	32 000,00	0,00	31 250,00	31 250,00	97,66%	97,66%
	0402|07010201	Construção	E								94.775,00	21 075,00	115 850,00	1 894 107,02	93 750,00	1 987 857,02	98,92%	98,90%
	0402|07010203	Reparação e Beneficiação	E								140.000,00	350 000,00	490 000,00	119 671,53	127 387,74	247 059,27	90,99%	40,52%
	PPI.2022.0065	PRR - Habitações Sociais			100,00				01/01/2022	31/12/2026	5.039.065,00	1 625 335,00	6 664 400,00	6 385 101,59	3 035 374,91	9 420 476,50	60,24%	72,19%

Demonstração de Execução do Plano Plurianual de Investimento

Valores em EUR

Objetivo	Número do Projeto / Classif. Orçamental (Org., Cl.Econ.)	Designação	Forma de Realiz.	Fontes de Financiamento					Datas		Montante Previsto			Montante Executado			Nível de Execução Financeira Anual (%)	Nível de Execução Financeira Global (%)
				RG	RP	UE	EMPR	ND	Início	Fim	Ano t	Anos Seguintes	Total	Anos Anteriores	Ano t	Total		
2.4.1	0402|070101	Terrenos	E								5,00	10,00	15,00	3 280 382,35	0,00	3 280 382,35	0,00%	100,00%
	0402|07010201	Construção	E								4.509.425,00	1 335 325,00	5 844 750,00	2 340 427,60	2 609 449,74	4 949 877,34	57,87%	60,47%
	0402|07010203	Reparação e Beneficiação	E								5,00	100 000,00	100 005,00	0,00	0,00	0,00	0,00%	0,00%
	0402|07010399	Outros	E								5,00	150 000,00	150 005,00	438 750,00	0,00	438 750,00	0,00%	74,52%
	0402|070113	Investimentos incorpóreos	E								529.625,00	40 000,00	569 625,00	325 541,64	425 925,17	751 466,81	80,42%	83,95%
	PPI.2024.0007	PRR - Construção de 48 fogos - Rua Dr. José Augusto Oliveira Cristovão / Caminho do Rio do Cego - Mafra			100,00				24/06/2024	31/12/2026	5,00	0,00	5,00	0,00	0,00	0,00	0,00%	0,00%
	0402|07010201	Construção	E								5,00	0,00	5,00	0,00	0,00	0,00	0,00%	0,00%
	PPI.2024.0008	PRR - Construção de 24 fogos na Rua São Domingos / Rua da Bela Vista em Encarnação			100,00				24/06/2024	31/12/2026	32.005,00	0,00	32 005,00	0,00	0,00	0,00	0,00%	0,00%
	0402|07010201	Construção	E								32.005,00	0,00	32 005,00	0,00	0,00	0,00	0,00%	0,00%
	PPI.2024.0009	PRR - Construção de 20 fogos - Ribeira da Baleia - Ericeira			100,00				24/06/2024	31/12/2026	50.005,00	0,00	50 005,00	0,00	0,00	0,00	0,00%	0,00%
	0402|07010201	Construção	E								50.005,00	0,00	50 005,00	0,00	0,00	0,00	0,00%	0,00%
	PPI.2024.0010	PRR - Construção de 27 fogos - Quinta do Munhoz - Lagar Velho e Ribeira Longa - Milharado			100,00				24/06/2024	31/12/2026	253.005,00	0,00	253 005,00	0,00	246 000,00	246 000,00	97,23%	97,23%
	0402|07010201	Construção	E								253.005,00	0,00	253 005,00	0,00	246 000,00	246 000,00	97,23%	97,23%
	PPI.2024.0011	PRR - Reabilitação de 4 fogos - Rua do Planalto - Asseiceira Pequena			100,00				24/06/2024	31/12/2026	5,00	0,00	5,00	0,00	0,00	0,00	0,00%	0,00%
	0402|07010201	Construção	E								5,00	0,00	5,00	0,00	0,00	0,00	0,00%	0,00%
	PPI.2024.0012	PRR - Construção de 52 fogos - Rua do Mato da Cruz - Ericeira			100,00				24/06/2024	31/12/2026	5,00	0,00	5,00	0,00	0,00	0,00	0,00%	0,00%
	0402|07010201	Construção	E								5,00	0,00	5,00	0,00	0,00	0,00	0,00%	0,00%
2.4.2		**Ordenamento do território**									**4.956.185,00**	**3 366 165,00**	**8 322 350,00**	**3 794 615,28**	**3 930 901,80**	**7 725 517,08**		
	PPI.2018.0035	Parque Verde da Empa			100,00				02/01/2018	31/12/2027	5,00	5 005,00	5 010,00	64 329,00	0,00	64 329,00	0,00%	92,77%
	0301|07030399	Outros	E								5,00	5 005,00	5 010,00	64 329,00	0,00	64 329,00	0,00%	92,77%
	PPI.2021.0005	Parque Urbano da Alcainça							01/01/2021	31/12/2026	820.100,00	30 000,00	850 100,00	398 030,68	768 476,24	1 166 506,92	93,71%	93,46%
	0301|07030399	Outros	E								820.100,00	30 000,00	850 100,00	398 030,68	768 476,24	1 166 506,92	93,71%	93,46%
	PPI.2022.0020	Requalificação de Diversos Espaços Urbanos			100,00				01/01/2022	31/12/2029	2.444.745,00	400 000,00	2 844 745,00	2 294 452,29	1 952 213,32	4 246 665,61	79,85%	82,63%
	0301|07030399	Outros	E								2.444.745,00	400 000,00	2 844 745,00	2 294 452,29	1 952 213,32	4 246 665,61	79,85%	82,63%
	PPI.2022.0021	Passeios Pedonais			100,00				01/01/2022	31/12/2029	8.515,00	710 000,00	718 515,00	356 780,56	0,00	356 780,56	0,00%	33,18%
	0301|07030301	Viadutos, Arruamentos e Obras Complementares	E								8.515,00	710 000,00	718 515,00	356 780,56	0,00	356 780,56	0,00%	33,18%
	PPI.2022.0022	Equipamento Administrativo							01/01/2022	31/12/2029	5.000,00	21 075,00	26 075,00	3 819,15	3 954,45	7 773,60	79,09%	26,00%
	0301|070109	Equipamento administrativo	O								5.000,00	21 075,00	26 075,00	3 819,15	3 954,45	7 773,60	79,09%	26,00%

Demonstração de Execução do Plano Plurianual de Investimento

Valores em EUR

Objetivo	Número do Projeto / Classif. Orçamental (Org., Cl.Econ.)	Designação	Forma de Realiz.	Fontes de Financiamento					Datas		Montante Previsto			Montante Executado			Nível de Execução Financeira Anual (%)	Nível de Execução Financeira Global (%)
				RG	RP	UE	EMPR	ND	Início	Fim	Ano t	Anos Seguintes	Total	Anos Anteriores	Ano t	Total		
2.4.2	PPI.2022.0023	Equipamento Básico							01/01/2022	31/12/2029	414.725,00	20,00	414 745,00	634 791,25	333 445,65	968 236,90	80,40%	92,25%
	0301|07011099	Outro	O								414.725,00	20,00	414 745,00	634 791,25	333 445,65	968 236,90	80,40%	92,25%
	PPI.2022.0024	Sistema de Informação Geográfica - SIG							01/01/2022	31/12/2029	50.000,00	200 000,00	250 000,00	0,00	45 617,63	45 617,63	91,24%	18,25%
	0604|070108	Software informático	O								50.000,00	200 000,00	250 000,00	0,00	45 617,63	45 617,63	91,24%	18,25%
	PPI.2022.0071	PRR - Acessibilidades 360º			100,00				21/06/2022	31/12/2026	5,00	10,00	15,00	0,00	0,00	0,00	0,00%	0,00%
	0301|07030399	Outros	E								5,00	10,00	15,00	0,00	0,00	0,00	0,00%	0,00%
	PPI.2023.0006	ORU Ericeira II							01/01/2023	31/12/2028	5,00	20,00	25,00	0,00	0,00	0,00	0,00%	0,00%
	0603|07030399	Outros	O								5,00	20,00	25,00	0,00	0,00	0,00	0,00%	0,00%
	PPI.2023.0007	Parque Urbano da Ericeira			100,00				01/02/2023	31/12/2029	278.070,00	2 000 005,00	2 278 075,00	42 412,35	242 376,13	284 788,48	87,16%	12,27%
	0301|07030399	Outros	E								278.070,00	2 000 005,00	2 278 075,00	42 412,35	242 376,13	284 788,48	87,16%	12,27%
	PPI.2023.0008	PRR - Modernização da infraestrutura tecnológica da rede de equipamentos culturais							01/02/2023	31/12/2026	935.000,00	10,00	935 010,00	0,00	584 818,38	584 818,38	62,55%	62,55%
	0401|07011099	Outro	O								935.000,00	10,00	935 010,00	0,00	584 818,38	584 818,38	62,55%	62,55%
	PPI.2024.0003	ARU - Área de Reabilitação Urbana							01/01/2024	31/10/2028	5,00	20,00	25,00	0,00	0,00	0,00	0,00%	0,00%
	0603|07030399	Outros	E								5,00	20,00	25,00	0,00	0,00	0,00	0,00%	0,00%
	PPI.2024.0015	Requalificação da zona verde envolvente da Praia do Sul - Ericeira							25/09/2024	31/12/2027	5,00	0,00	5,00	0,00	0,00	0,00	0,00%	0,00%
	0301|07030399	Outros	E								5,00	0,00	5,00	0,00	0,00	0,00	0,00%	0,00%
	PPI.2024.0016	Requalificação do corredor ribeirinho do Rio Lizandro							30/09/2024	31/12/2027	5,00	0,00	5,00	0,00	0,00	0,00	0,00%	0,00%
	0301|07030399	Outros	E								5,00	0,00	5,00	0,00	0,00	0,00	0,00%	0,00%
2.4.3		**Saneamento**									**153.000,00**	**795 890,00**	**948 890,00**	**180 246,04**	**147 478,21**	**327 724,25**		
	PPI.2022.0025	Execução de Redes Coletoras de Drenagem de Águas Residuais			100,00				01/01/2022	31/12/2029	148.000,00	759 880,00	907 880,00	69 262,89	147 478,21	216 741,10	99,65%	22,18%
	0303|07030302	Sistemas de Drenagem de Águas Residuais	E								148.000,00	759 880,00	907 880,00	69 262,89	147 478,21	216 741,10	99,65%	22,18%
	PPI.2022.0026	Reparação e Beneficiação das Redes de Drenagem e Águas Residuais							01/01/2022	31/12/2029	5.000,00	36 010,00	41 010,00	110 983,15	0,00	110 983,15	0,00%	73,02%
	0303|07030302	Sistemas de Drenagem de Águas Residuais	O								5.000,00	36 010,00	41 010,00	110 983,15	0,00	110 983,15	0,00%	73,02%
2.4.5		**Resíduos sólidos**									**565.695,00**	**301 010,00**	**866 705,00**	**1 810 798,76**	**352 988,73**	**2 163 787,49**		
	PPI.2014.0037	Equipamento de Recolha de Resíduos							01/01/2014	31/12/2029	456.000,00	301 000,00	757 000,00	1 724 531,61	301 845,33	2 026 376,94	66,19%	81,66%
	0303|07011001	Equipamento de Recolha de Resíduos	O								456.000,00	301 000,00	757 000,00	1 724 531,61	301 845,33	2 026 376,94	66,19%	81,66%
	PPI.2020.0008	Outras Construções RSU							23/07/2020	31/12/2029	5,00	5,00	10,00	36 986,20	0,00	36 986,20	0,00%	99,97%
	0303|07030399	Outros	O								5,00	5,00	10,00	36 986,20	0,00	36 986,20	0,00%	99,97%
	PPI.2021.0009	Recolha Seletiva e Valorização na origem de Biorresíduos							29/04/2021	31/12/2029	109.690,00	5,00	109 695,00	49 280,95	51 143,40	100 424,35	46,63%	63,17%
	0303|07011001	Equipamento de Recolha de Resíduos	O								109.690,00	5,00	109 695,00	49 280,95	51 143,40	100 424,35	46,63%	63,17%

Demonstração de Execução do Plano Plurianual de Investimento

Valores em EUR

Objetivo	Número do Projeto / Classif. Orçamental (Org., Cl.Econ.)	Designação	Forma de Realiz.	Fontes de Financiamento					Datas		Montante Previsto			Montante Executado			Nível de Execução Financeira Anual (%)	Nível de Execução Financeira Global (%)
				RG	RP	UE	EMPR	ND	Início	Fim	Ano t	Anos Seguintes	Total	Anos Anteriores	Ano t	Total		
2.4.6		**Protecção meio ambiente e conservação natureza**									**1.166.620,00**	**892 860,00**	**2 059 480,00**	**462 718,38**	**569 318,03**	**1 032 036,41**		
	PPI.2021.0007	Construção e infraestruturas							12/02/2021	31/12/2029	19.005,00	5,00	19 010,00	177 358,64	12 269,25	189 627,89	64,56%	96,57%
	0303|07010499	Outros	E								19.005,00	5,00	19 010,00	177 358,64	12 269,25	189 627,89	64,56%	96,57%
	PPI.2022.0027	Arranjos Paisagísticos - Zonas Verdes							01/01/2022	31/12/2029	518.810,00	578 205,00	1 097 015,00	85 339,70	384 727,85	470 067,55	74,16%	39,76%
	0303|07010499	Outros	E								154.130,00	5,00	154 135,00	85 339,70	141 593,01	226 932,71	91,87%	94,76%
	0303|07030305	Parques e Jardins	E								364.680,00	578 200,00	942 880,00	0,00	243 134,84	243 134,84	66,67%	25,79%
	PPI.2022.0028	Cemitérios			100,00				01/01/2022	31/12/2029	5,00	20,00	25,00	57 155,07	0,00	57 155,07	0,00%	99,96%
	0303|07030312	Cemitérios	E								5,00	20,00	25,00	57 155,07	0,00	57 155,07	0,00%	99,96%
	PPI.2022.0029	Jardins Municipais							01/01/2022	31/12/2029	130,00	5,00	135,00	0,00	0,00	0,00	0,00%	0,00%
	0303|07030305	Parques e Jardins	E								130,00	5,00	135,00	0,00	0,00	0,00	0,00%	0,00%
	PPI.2022.0030	Equipamento Básico							01/01/2022	31/12/2029	172.000,00	314 585,00	486 585,00	142 864,97	160 820,43	303 685,40	93,50%	48,25%
	0303|07011099	Outro	O								172.000,00	314 585,00	486 585,00	142 864,97	160 820,43	303 685,40	93,50%	48,25%
	PPI.2023.0002	Requalificação do Jardim do Cerco e da Parada Militar			100,00				01/01/2023	31/12/2029	5,00	20,00	25,00	0,00	0,00	0,00	0,00%	0,00%
	0303|07030305	Parques e Jardins	E								5,00	20,00	25,00	0,00	0,00	0,00	0,00%	0,00%
	PPI.2023.0010	PRR - CircularTech			100,00				12/04/2023	31/12/2026	406.660,00	20,00	406 680,00	0,00	0,00	0,00	0,00%	0,00%
	0303|07010499	Outros	E								8.960,00	10,00	8 970,00	0,00	0,00	0,00	0,00%	0,00%
	0303|07011099	Outro	O								397.700,00	10,00	397 710,00	0,00	0,00	0,00	0,00%	0,00%
	PPI.2024.0002	Objetivos de Desenvolvimento Sustentável							01/01/2024	31/12/2029	50.005,00	0,00	50 005,00	0,00	11 500,50	11 500,50	23,00%	23,00%
	0303|070108	Software informático	O								50.000,00	0,00	50 000,00	0,00	11 500,50	11 500,50	23,00%	23,00%
	0303|07011099	Outro	O								5,00	0,00	5,00	0,00	0,00	0,00	0,00%	0,00%
2.5.1		**Cultura**									**13.070.765,00**	**9 703 535,00**	**22 774 300,00**	**4 708 718,47**	**10 111 134,17**	**14 819 852,64**		
	PPI.2020.0009	Cultura para todos							23/07/2020	31/12/2029	5,00	0,00	5,00	7 200,00	0,00	7 200,00	0,00%	99,93%
	0102|07011099	Outro	O								5,00	0,00	5,00	7 200,00	0,00	7 200,00	0,00%	99,93%
	PPI.2021.0001	Casa de Cultura da Azueira							01/01/2021	31/12/2029	898.535,00	1 400 000,00	2 298 535,00	10 370,62	696 850,15	707 220,77	77,55%	30,63%
	0401|07010399	Outros	E								898.535,00	1 400 000,00	2 298 535,00	10 370,62	696 850,15	707 220,77	77,55%	30,63%
	PPI.2022.0031	Transferência de Capital							01/01/2022	31/12/2029	95.000,00	21 555,00	116 555,00	50 000,00	44 853,53	94 853,53	47,21%	56,95%
	0102|080701	Instituições s/ fins lucrativos	O								95.000,00	21 555,00	116 555,00	50 000,00	44 853,53	94 853,53	47,21%	56,95%
	PPI.2022.0032	Diversas Instalações Culturais							01/01/2022	31/12/2029	1.835.960,00	1 610 000,00	3 445 960,00	963 144,39	1 488 475,47	2 451 619,86	81,07%	55,60%
	0401|07010399	Outros	E								1.835.960,00	1 610 000,00	3 445 960,00	963 144,39	1 488 475,47	2 451 619,86	81,07%	55,60%
	PPI.2022.0033	Equipamento Administrativo							01/01/2022	31/12/2029	5.800,00	10 530,00	16 330,00	59 941,38	5 390,81	65 332,19	92,95%	85,66%
	0401|070109	Equipamento administrativo	O								5.800,00	10 530,00	16 330,00	59 941,38	5 390,81	65 332,19	92,95%	85,66%
	PPI.2022.0034	Equipamento Básico							01/01/2022	31/12/2029	126.590,00	206 380,00	332 970,00	267 684,22	124 836,73	392 520,95	98,62%	65,35%
	0401|07011099	Outro	O								126.590,00	206 380,00	332 970,00	267 684,22	124 836,73	392 520,95	98,62%	65,35%

Demonstração de Execução do Plano Plurianual de Investimento

Valores em EUR

Objetivo	Número do Projeto / Classif. Orçamental (Org., Cl.Econ.)	Designação	Forma de Realiz.	Fontes de Financiamento					Datas		Montante Previsto			Montante Executado			Nível de Execução Financeira Anual (%)	Nível de Execução Financeira Global (%)
				RG	RP	UE	EMPR	ND	Início	Fim	Ano t	Anos Seguintes	Total	Anos Anteriores	Ano t	Total		
2.5.1	PPI.2022.0035	Biblioteca de Mafra			100,00				01/01/2022	31/12/2026	1.505,00	10,00	1 515,00	0,00	0,00	0,00	0,00%	0,00%
	0401|07010399	Outros	E								1.505,00	10,00	1 515,00	0,00	0,00	0,00	0,00%	0,00%
	PPI.2022.0036	Bens de Arqueologia, Antropologia, Património Histórico e Artes Plásticas							01/01/2022	31/12/2029	61.600,00	20,00	61 620,00	220 353,39	48 511,84	268 865,23	78,75%	95,35%
	0401|070305	Bens do património histórico, artístico e cultural	O								61.600,00	20,00	61 620,00	220 353,39	48 511,84	268 865,23	78,75%	95,35%
	PPI.2022.0037	Quinta da Raposa							01/01/2022	31/12/2029	118.000,00	5,00	118 005,00	843 019,51	114 990,25	958 009,76	97,45%	99,69%
	0401|07010399	Outros	E								118.000,00	5,00	118 005,00	843 019,51	114 990,25	958 009,76	97,45%	99,69%
	PPI.2022.0038	Museu Raúl Almeida			100,00				01/01/2022	31/12/2025	5,00	5,00	10,00	0,00	0,00	0,00	0,00%	0,00%
	0401|07010399	Outros	E								5,00	5,00	10,00	0,00	0,00	0,00	0,00%	0,00%
	PPI.2022.0039	Arquivo Municipal							01/01/2022	31/12/2026	2.180.000,00	100 005,00	2 280 005,00	656 413,30	1 991 279,08	2 647 692,38	91,34%	90,17%
	0401|07010399	Outros	E								2.180.000,00	100 005,00	2 280 005,00	656 413,30	1 991 279,08	2 647 692,38	91,34%	90,17%
	PPI.2022.0040	Reabilitação do Forte da Nossa Senhora da Natividade			100,00				01/01/2022	31/12/2029	5,00	15,00	20,00	0,00	0,00	0,00	0,00%	0,00%
	0401|07010399	Outros	E								5,00	15,00	20,00	0,00	0,00	0,00	0,00%	0,00%
	PPI.2022.0069	PRR - Museu Nacional Música - PNM							28/04/2022	31/12/2026	6.304.970,00	180 000,00	6 484 970,00	1 228 313,62	5 444 665,51	6 672 979,13	86,36%	86,51%
	0401|110299	Outras	E								6.304.970,00	180 000,00	6 484 970,00	1 228 313,62	5 444 665,51	6 672 979,13	86,36%	86,51%
	PPI.2022.0070	PRR - Palácio Nacional de Mafra							28/04/2022	31/12/2026	442.785,00	6 175 000,00	6 617 785,00	397 667,04	108 230,80	505 897,84	24,44%	7,21%
	0401|110299	Outras	E								442.785,00	6 175 000,00	6 617 785,00	397 667,04	108 230,80	505 897,84	24,44%	7,21%
	PPI.2023.0001	Reabilitação do Forte do Milreu - Ericeira			100,00				01/01/2023	31/12/2029	5,00	5,00	10,00	0,00	0,00	0,00	0,00%	0,00%
	0401|07010399	Outros	E								5,00	5,00	10,00	0,00	0,00	0,00	0,00%	0,00%
	PPI.2023.0005	PRR - Arquivo Nacional do Som			100,00				01/01/2023	31/12/2026	1.000.000,00	5,00	1 000 005,00	4 611,00	43 050,00	47 661,00	4,30%	4,74%
	0401|110299	Outras	E								1.000.000,00	5,00	1 000 005,00	4 611,00	43 050,00	47 661,00	4,30%	4,74%
2.5.2		**Desporto, recreio e lazer**									**3.010.135,00**	**13 626 725,00**	**16 636 860,00**	**1 227 862,52**	**2 307 402,35**	**3 535 264,87**		
	PPI.2020.0003	Escola das Armas - Protocolo UNESCO							02/01/2020	31/12/2029	10,00	3 385 000,00	3 385 010,00	0,00	0,00	0,00	0,00%	0,00%
	0301|07010399	Outros	E								5,00	1 130 000,00	1 130 005,00	0,00	0,00	0,00	0,00%	0,00%
	0301|07010499	Outros	E								5,00	2 255 000,00	2 255 005,00	0,00	0,00	0,00	0,00%	0,00%
	PPI.2022.0041	Transferências de Capital							01/01/2022	31/12/2029	275.000,00	21 080,00	296 080,00	175 500,00	235 950,18	411 450,18	85,80%	87,25%
	0102|080701	Instituições s/ fins lucrativos	O								275.000,00	21 080,00	296 080,00	175 500,00	235 950,18	411 450,18	85,80%	87,25%
	PPI.2022.0042	Edifícios-Instalações Desportivas							01/01/2022	31/12/2029	208.145,00	965 000,00	1 173 145,00	32 443,71	108 296,23	140 739,94	52,03%	11,67%
	0502|07010302	Instalações Desportivas e Recreativas	E								208.145,00	965 000,00	1 173 145,00	32 443,71	108 296,23	140 739,94	52,03%	11,67%
	PPI.2022.0043	Construções Diversas-Instalações Desportivas							01/01/2022	31/12/2029	240.005,00	310 220,00	550 225,00	240 471,62	167 352,25	407 823,87	69,73%	51,58%
	0502|07010406	Instalações Desportivas e Recreativas	E								240.005,00	310 220,00	550 225,00	240 471,62	167 352,25	407 823,87	69,73%	51,58%
	PPI.2022.0044	Diversos Parques de Jogo e Recreio			100,00				01/01/2022	31/12/2029	130.000,00	950 000,00	1 080 000,00	39 128,84	56 885,07	96 013,91	43,76%	8,58%
	0502|07030306	Instalações Desportivas e Recreativas	E								130.000,00	950 000,00	1 080 000,00	39 128,84	56 885,07	96 013,91	43,76%	8,58%
	PPI.2022.0045	Equipamento Administrativo							01/01/2022	31/12/2029	5.000,00	84 260,00	89 260,00	191,27	2 874,62	3 065,89	57,49%	3,43%

Demonstração de Execução do Plano Plurianual de Investimento

Valores em EUR

Objetivo	Número do Projeto / Classif. Orçamental (Org., Cl.Econ.)	Designação	Forma de Realiz.	Fontes de Financiamento					Datas		Montante Previsto			Montante Executado			Nível de Execução Financeira Anual (%)	Nível de Execução Financeira Global (%)
				RG	RP	UE	EMPR	ND	Início	Fim	Ano t	Anos Seguintes	Total	Anos Anteriores	Ano t	Total		
2.5.2	0502|070109	Equipamento administrativo	O								5.000,00	84 260,00	89 260,00	191,27	2 874,62	3 065,89	57,49%	3,43%
	PPI.2022.0046	Equipamento Básico							01/01/2022	31/12/2029	560.530,00	1 327 030,00	1 887 560,00	296 148,23	418 728,39	714 876,62	74,70%	32,74%
	0502|07011099	Outro	O								560.530,00	1 327 030,00	1 887 560,00	296 148,23	418 728,39	714 876,62	74,70%	32,74%
	PPI.2022.0068	PRR - Comunidades Desfavorecidas - Operação Integrada Local do Milharado			100,00				28/04/2022	31/12/2026	1.591.445,00	6 584 135,00	8 175 580,00	443 978,85	1 317 315,61	1 761 294,46	82,77%	20,43%
	0502|070101	Terrenos	O								5,00	10,00	15,00	200 000,00	0,00	200 000,00	0,00%	99,99%
	0502|07010406	Instalações Desportivas e Recreativas	E								1.332.720,00	6 050 000,00	7 382 720,00	184 185,25	1 092 878,90	1 277 064,15	82,00%	16,88%
	0502|070107	Equipamento de informática	O								194.200,00	235 765,00	429 965,00	14 757,54	172 710,81	187 468,35	88,93%	42,15%
	0502|070109	Equipamento administrativo	O								8.000,00	61 935,00	69 935,00	22 414,22	3 157,23	25 571,45	39,47%	27,69%
	0502|07011099	Outro	O								56.520,00	236 425,00	292 945,00	22 621,84	48 568,67	71 190,51	85,93%	22,56%
2.5.3		**Outras actividades cívicas e religiosas**									**246.000,00**	**21 075,00**	**267 075,00**	**437 236,80**	**233 323,75**	**670 560,55**		
	PPI.2022.0047	Transferências de Capital							01/01/2022	31/12/2029	246.000,00	21 075,00	267 075,00	437 236,80	233 323,75	670 560,55	94,85%	95,21%
	0102|080701	Instituições s/ fins lucrativos	O								246.000,00	21 075,00	267 075,00	437 236,80	233 323,75	670 560,55	94,85%	95,21%
3.1		**Agricultura, pecuária, silvicultura, caça e pesca**									**9.690,00**	**21 095,00**	**30 785,00**	**20 740,56**	**2 266,83**	**23 007,39**		
	PPI.2022.0048	Equipamento Administrativo							01/01/2022	31/12/2029	5.005,00	20,00	5 025,00	1 167,76	0,00	1 167,76	0,00%	18,86%
	0303|070109	Equipamento administrativo	O								5.005,00	20,00	5 025,00	1 167,76	0,00	1 167,76	0,00%	18,86%
	PPI.2022.0049	Equipamento básico							01/01/2022	31/12/2029	4.685,00	21 075,00	25 760,00	19 572,80	2 266,83	21 839,63	48,38%	48,18%
	0303|07011099	Outro	O								4.685,00	21 075,00	25 760,00	19 572,80	2 266,83	21 839,63	48,38%	48,18%
3.2.1		**Iluminação pública**									**2.074.370,00**	**1 404 400,00**	**3 478 770,00**	**1 199 315,92**	**1 525 624,42**	**2 724 940,34**		
	PPI.2022.0050	Construção e infraestruturas							01/01/2022	31/12/2029	1.181.095,00	702 200,00	1 883 295,00	589 180,87	931 015,36	1 520 196,23	78,83%	61,48%
	0302|07030304	Iluminação Pública	E								1.181.095,00	702 200,00	1 883 295,00	589 180,87	931 015,36	1 520 196,23	78,83%	61,48%
	PPI.2022.0051	Equipamento							01/01/2022	31/12/2029	893.275,00	702 200,00	1 595 475,00	610 135,05	594 609,06	1 204 744,11	66,57%	54,62%
	0302|07011099	Outro	O								893.275,00	702 200,00	1 595 475,00	610 135,05	594 609,06	1 204 744,11	66,57%	54,62%
3.3.1		**Transportes rodoviários**									**6.209.960,00**	**21 712 295,00**	**27 922 255,00**	**9 733 183,05**	**5 661 552,10**	**15 394 735,15**		
	PPI.2014.0063	Equipamento de transporte							01/01/2014	31/12/2029	772.830,00	702 200,00	1 475 030,00	724 878,98	686 143,10	1 411 022,08	88,78%	64,14%
	0302|07010699	Outro	O								772.830,00	702 200,00	1 475 030,00	724 878,98	686 143,10	1 411 022,08	88,78%	64,14%
	PPI.2022.0052	Viadutos, Arruamentos e Obras Complementares							01/01/2022	31/12/2029	133.100,00	3 265 000,00	3 398 100,00	4 768 155,26	102 130,42	4 870 285,68	76,73%	59,64%
	0301|07030301	Viadutos, Arruamentos e Obras Complementares	E								133.100,00	3 265 000,00	3 398 100,00	4 768 155,26	102 130,42	4 870 285,68	76,73%	59,64%
	PPI.2022.0053	Construção e Ampliação de Estacionamentos							01/01/2022	31/12/2029	3.360,00	20,00	3 380,00	26 814,00	0,00	26 814,00	0,00%	88,81%
	0301|07010499	Outros	E								3.360,00	20,00	3 380,00	26 814,00	0,00	26 814,00	0,00%	88,81%
	PPI.2022.0054	Equipamento básico							01/01/2022	31/12/2029	115.000,00	21 075,00	136 075,00	265 576,96	103 532,84	369 109,80	90,03%	91,90%
	0301|07011099	Outro	O								115.000,00	21 075,00	136 075,00	265 576,96	103 532,84	369 109,80	90,03%	91,90%
	PPI.2022.0055	Parque Autocaravanas - Foz do Lizandro			100,00				01/01/2022	31/12/2028	5,00	40 000,00	40 005,00	0,00	0,00	0,00	0,00%	0,00%

Demonstração de Execução do Plano Plurianual de Investimento

Valores em EUR

Objetivo	Número do Projeto / Classif. Orçamental (Org., Cl.Econ.)	Designação	Forma de Realiz.	Fontes de Financiamento					Datas		Montante Previsto			Montante Executado			Nível de Execução Financeira Anual (%)	Nível de Execução Financeira Global (%)
				RG	RP	UE	EMPR	ND	Início	Fim	Ano t	Anos Seguintes	Total	Anos Anteriores	Ano t	Total		
3.3.1	0301|07010499	Outros	E								5,00	40 000,00	40 005,00	0,00	0,00	0,00	0,00%	0,00%
	PPI.2023.0003	Manutenção e Expansão da Rede Viária e equipamentos							01/01/2023	31/12/2029	5.185.665,00	17 684 000,00	22 869 665,00	3 947 757,85	4 769 745,74	8 717 503,59	91,98%	32,51%
	0301|07011099	Outro	O								344.000,00	984 000,00	1 328 000,00	188 521,21	244 190,78	432 711,99	70,99%	28,53%
	0301|07030301	Viadutos, Arruamentos e Obras Complementares	E								4.841.625,00	16 500 000,00	21 341 625,00	3 759 236,64	4 525 554,96	8 284 791,60	93,47%	33,01%
	0301|07030399	Outros	E								40,00	200 000,00	200 040,00	0,00	0,00	0,00	0,00%	0,00%
3.4.1		**Mercados e feiras**									**15.000,00**	**440 000,00**	**455 000,00**	**1 725 642,90**	**0,00**	**1 725 642,90**		
	PPI.2014.0064	Mercados							01/01/2014	31/12/2029	15.000,00	440 000,00	455 000,00	1 725 642,90	0,00	1 725 642,90	0,00%	79,13%
	0303|07010303	Mercados e Instalações de Fiscalização Sanitária	E								15.000,00	440 000,00	455 000,00	1 725 642,90	0,00	1 725 642,90	0,00%	79,13%
3.4.2		**Turismo**									**484.405,00**	**1 415 940,00**	**1 900 345,00**	**542 095,39**	**393 094,79**	**935 190,18**		
	PPI.2019.0009	Estabilização da Arriba da Praia do Algodio Lado Sul			100,00				01/09/2019	31/12/2029	3.695,00	25 000,00	28 695,00	33 210,00	0,00	33 210,00	0,00%	53,65%
	0401|07030399	Outros	E								3.695,00	25 000,00	28 695,00	33 210,00	0,00	33 210,00	0,00%	53,65%
	PPI.2022.0056	Apoios de praia							01/01/2022	31/12/2029	40.000,00	502 440,00	542 440,00	48 242,56	13 404,14	61 646,70	33,51%	10,44%
	0401|07010499	Outros	E								40.000,00	502 440,00	542 440,00	48 242,56	13 404,14	61 646,70	33,51%	10,44%
	PPI.2022.0057	Arranjo das Zonas Balneares							01/01/2022	31/12/2029	420.000,00	700 000,00	1 120 000,00	336 437,41	372 968,60	709 406,01	88,80%	48,71%
	0401|07030399	Outros	E								420.000,00	700 000,00	1 120 000,00	336 437,41	372 968,60	709 406,01	88,80%	48,71%
	PPI.2022.0058	Planos de Praia							01/01/2022	31/12/2029	5,00	80 000,00	80 005,00	0,00	0,00	0,00	0,00%	0,00%
	0401|07030399	Outros	E								5,00	80 000,00	80 005,00	0,00	0,00	0,00	0,00%	0,00%
	PPI.2022.0059	Equipamento de Praia							01/01/2022	31/12/2029	5,00	100 000,00	100 005,00	4 468,64	0,00	4 468,64	0,00%	4,28%
	0401|07010399	Outros	E								5,00	100 000,00	100 005,00	4 468,64	0,00	4 468,64	0,00%	4,28%
	PPI.2022.0060	Equipamento Administrativo							01/01/2022	31/12/2029	7.500,00	4 250,00	11 750,00	422,68	6 421,93	6 844,61	85,63%	56,23%
	0401|070109	Equipamento administrativo	O								7.500,00	4 250,00	11 750,00	422,68	6 421,93	6 844,61	85,63%	56,23%
	PPI.2022.0061	Equipamento Básico							01/01/2022	31/12/2029	13.200,00	4 250,00	17 450,00	119 314,10	300,12	119 614,22	2,27%	87,46%
	0401|07011099	Outro	O								13.200,00	4 250,00	17 450,00	119 314,10	300,12	119 614,22	2,27%	87,46%
3.5.1		**Infraestruturas diversas**									**440.005,00**	**1 147 480,00**	**1 587 485,00**	**33 834,85**	**152 402,07**	**186 236,92**		
	PPI.2018.0032	Iniciativa WiFi4EU - Outras Construções e Infraestruturas			100,00				02/01/2018	31/12/2028	10.000,00	42 150,00	52 150,00	23 726,70	0,00	23 726,70	0,00%	31,27%
	0301|07011099	Outro	O								5.000,00	21 075,00	26 075,00	19 440,15	0,00	19 440,15	0,00%	42,71%
	0301|07030399	Outros	E								5.000,00	21 075,00	26 075,00	4 286,55	0,00	4 286,55	0,00%	14,12%
	PPI.2021.0006	Construção e Modernização de Centros de Recolha Oficial de Animais de Companhia			100,00				01/01/2021	31/12/2029	5,00	105 330,00	105 335,00	10 108,15	0,00	10 108,15	0,00%	8,76%
	0303|07010399	Outros	E								5,00	105 330,00	105 335,00	10 108,15	0,00	10 108,15	0,00%	8,76%
	PPI.2023.0011	Sistemas de Drenagem de Águas Pluviais							12/04/2023	31/12/2029	430.000,00	1 000 000,00	1 430 000,00	0,00	152 402,07	152 402,07	35,44%	10,66%
	0303|07030399	Outros	E								430.000,00	1 000 000,00	1 430 000,00	0,00	152 402,07	152 402,07	35,44%	10,66%

Demonstração de Execução do Plano Plurianual de Investimento

Valores em EUR

Objetivo	Número do Projeto / Classif. Orçamental (Org., Cl.Econ.)	Designação	Forma de Realiz.	Fontes de Financiamento					Datas		Montante Previsto			Montante Executado			Nível de Execução Financeira Anual (%)	Nível de Execução Financeira Global (%)
				RG	RP	UE	EMPR	ND	Início	Fim	Ano t	Anos Seguintes	Total	Anos Anteriores	Ano t	Total		
4		Outras funções																
4.1		**Operações da dívida autárquica**									**4.907.825,00**	**70 123 419,75**	**75 031 244,75**	**20 159 546,78**	**4 905 088,84**	**25 064 635,62**		
	PPI.2014.0077	Amortizações da dívida - empréstimos m/l prazo							01/01/2014	31/12/2027	105.000,00	98 325,00	203 325,00	5 712 540,05	102 557,49	5 815 097,54	97,67%	98,30%
	0103|100603	Sociedades financeiras - Bancos e outras instituições financeiras	O								105.000,00	98 325,00	203 325,00	5 712 540,05	102 557,49	5 815 097,54	97,67%	98,30%
	PPI.2014.0079	Outras Amortizações de Médio e Longo Prazo							01/01/2014	31/12/2024	5,00	0,00	5,00	8 259 295,50	0,00	8 259 295,50	0,00%	100,00%
	0103|07030301	Viadutos, Arruamentos e Obras Complementares	O								5,00	0,00	5,00	8 259 295,50	0,00	8 259 295,50	0,00%	100,00%
	PPI.2014.0080	Ações e Outras Participações							02/01/2014	31/12/2029	10,00	0,00	10,00	2,00	0,00	2,00	0,00%	16,67%
	0102|090701	Sociedades e quase sociedades não financeiras - Privadas	N								5,00	0,00	5,00	2,00	0,00	2,00	0,00%	28,57%
	0102|090702	Sociedades e quase sociedades não financeiras - Públicas	N								5,00	0,00	5,00	0,00	0,00	0,00	0,00%	0,00%
	PPI.2018.0052	Amortizações da dívida - Remodelação Edif.Antiga Repartição de Finanças de Mafra							28/06/2018	31/12/2039	54.595,00	777 988,96	832 583,96	154 672,80	54 590,40	209 263,20	99,99%	21,20%
	0103|100603	Sociedades financeiras - Bancos e outras instituições financeiras	O								54.595,00	777 988,96	832 583,96	154 672,80	54 590,40	209 263,20	99,99%	21,20%
	PPI.2019.0003	Amortizações da dívida Empréstimo m/l prazo ao abrigo do artigo 92º da lei nº 71/2018, de 31 de dezembro							18/03/2019	31/12/2039	869.220,00	18 600 324,75	19 469 544,75	2 542 466,47	868 950,12	3 411 416,59	99,97%	15,50%
	0103|100603	Sociedades financeiras - Bancos e outras instituições financeiras	O								869.220,00	18 600 324,75	19 469 544,75	2 542 466,47	868 950,12	3 411 416,59	99,97%	15,50%
	PPI.2023.0004	Amortizações da dívida Empréstimo m/l prazo - Internalização Mafreduca							10/01/2023	24/09/2035	3.878.995,00	50 646 781,04	54 525 776,04	3 490 569,96	3 878 990,83	7 369 560,79	100,00%	12,70%
	0103|100603	Sociedades financeiras - Bancos e outras instituições financeiras	O								3.878.995,00	50 646 781,04	54 525 776,04	3 490 569,96	3 878 990,83	7 369 560,79	100,00%	12,70%
4.2		**Transferências entre administrações**									**67.005,00**	**20,00**	**67 025,00**	**554 583,46**	**45 178,04**	**599 761,50**		
	PPI.2021.0008	Transferências de Capital							29/04/2021	31/12/2029	67.005,00	20,00	67 025,00	554 583,46	45 178,04	599 761,50	67,42%	96,49%
	0102|08050102	Freguesias	O								67.005,00	20,00	67 025,00	554 583,46	45 178,04	599 761,50	67,42%	96,49%
4.3		**Diversas não especificadas**									**912.000,00**	**20 000,00**	**932 000,00**	**2 527 805,19**	**911 603,00**	**3 439 408,19**		
	PPI.2022.0063	Indemnizações							01/01/2022	31/12/2029	912.000,00	20 000,00	932 000,00	2 527 805,19	911 603,00	3 439 408,19	99,96%	99,41%
	0102|110202	Indemnizações	O								912.000,00	20 000,00	932 000,00	2 527 805,19	911 603,00	3 439 408,19	99,96%	99,41%
										Total	**54 931 470,00**	**143 885 959,75**	**198 817 429,75**	**76 104 909,79**	**42 154 570,88**	**118 259 480,67**		

ÓRGÃO EXECUTIVO

Em 21 de ABRIL de 2025

ÓRGÃO DELIBERATIVO

Em 28 de Abril de 2025

ANEXO ÀS DEMONSTRAÇÕES ORÇAMENTAIS

"As demonstrações orçamentais são uma representação estruturada da execução e desempenho orçamental de uma entidade. Consequentemente, os objetivos das demonstrações orçamentais de finalidades gerais são o de proporcionar informação acerca do orçamento inicial, das alterações orçamentais, da execução das despesas e das receitas orçamentadas, dos pagamentos e recebimentos e do desempenho orçamental" (Decreto-Lei n.º 192/2015, de 11 de setembro).

Nos termos da NCP 26, o anexo às demonstrações orçamentais é composto por elementos que constituem informação adicional, sendo estes os seguintes:

1. Alterações orçamentais da receita;
2. Alterações orçamentais da despesa;
3. Alterações ao plano plurianual de investimentos;
4. Operações de tesouraria;
5. Contratação administrativa:
   5.1. Situação dos contratos;
   5.2. Adjudicações por tipo de procedimento;
6. Transferências e subsídios:
   6.1. Mapa de transferências/subsídios concedidos;
   6.2. Mapa de transferências/subsídios recebidos;
7. Outras divulgações:
   7.1. Resumo diário de tesouraria.

As demonstrações orçamentais em conjunto com o anexo, permitem o acompanhamento de todas as fases da receita e da despesa, desde a abertura, alterações orçamentais, execução até ao seu encerramento.

Alterações Orçamentais da Receita - de Abertura a Regularizações

Valores em EUR

Rubrica	Descrição	Receita					Observações
		Previsões Iniciais	Alterações Orçamentais			Previsões Corrigidas	
			Inscrições/ Reforços	Diminuições/ Anulações	Créditos Especiais		
	Receitas Correntes						
R1	**Receita fiscal**	45.971.395,00	0,00	0,00	0,00	45.971.395,00	
R1.1	Impostos diretos	45.971.390,00	0,00	0,00	0,00	45.971.390,00	
R1.2	Impostos indiretos	5,00	0,00	0,00	0,00	5,00	
R2	Contribuições para sistemas de proteção social e subsistemas de saúde	0,00	0,00	0,00	0,00	0,00	
R3	Taxas, multas e outras penalidades	10.534.005,00	0,00	0,00	0,00	10.534.005,00	
R4	Rendimentos de propriedade	111.830,00	0,00	0,00	0,00	111.830,00	
R5	**Transferências e subsídios correntes**	26.545.877,50	14.585,00	580.675,00	0,00	25.979.787,50	
R5.1	**Transferências correntes**	26.545.872,50	14.585,00	580.675,00	0,00	25.979.782,50	
R5.1.1	**Administrações Públicas**	26.248.822,50	320,00	580.675,00	0,00	25.668.467,50	
R5.1.1.1	Administração Central - Estado Português	24.276.907,50	60,00	0,00	0,00	24.276.967,50	
R5.1.1.2	Administração Central - Outras entidades	558.900,00	260,00	246.835,00	0,00	312.325,00	
R5.1.1.3	Segurança Social	0,00	0,00	0,00	0,00	0,00	
R5.1.1.4	Administração Regional	0,00	0,00	0,00	0,00	0,00	
R5.1.1.5	Administração Local	1.413.015,00	0,00	333.840,00	0,00	1.079.175,00	
R5.1.2	Exterior - U E	50.025,00	0,00	0,00	0,00	50.025,00	
R5.1.3	Outras	247.025,00	14.265,00	0,00	0,00	261.290,00	
R5.2	Subsídios Correntes	5,00	0,00	0,00	0,00	5,00	
R6	Venda de bens e serviços	7.684.940,00	0,00	0,00	0,00	7.684.940,00	
R7	Outras receitas correntes	1.127.100,00	0,00	0,00	0,00	1.127.100,00	
	Total das Receitas Correntes	**91.975.147,50**	**14.585,00**	**580.675,00**	**0,00**	**91.409.057,50**	
	Receitas de Capital						
R8	Venda de bens de investimento	1.291.155,00	192.000,00	0,00	0,00	1.483.155,00	
R9	**Transferências e subsídios de capital**	18.361.317,50	4.591.950,54	3.165.730,00	0,00	19.787.538,04	
R9.1	**Transferências de capital**	18.361.317,50	4.591.950,54	3.165.730,00	0,00	19.787.538,04	
R9.1.1	**Administrações Públicas**	18.361.272,50	4.586.905,54	3.165.730,00	0,00	19.782.448,04	

Alterações Orçamentais da Receita - de Abertura a Regularizações

Valores em EUR

Rubrica	Descrição	Receita					Observações
		Previsões Iniciais	Alterações Orçamentais			Previsões Corrigidas	
			Inscrições/ Reforços	Diminuições/ Anulações	Créditos Especiais		
R9.1.1.1	Administração Central - Estado Português	8.897.777,50	2.274.450,54	1.923.265,00	0,00	9.248.963,04	
R9.1.1.2	Administração Central - outras entidades	6.397.940,00	2.004.625,00	1.242.465,00	0,00	7.160.100,00	
R9.1.1.3	Segurança social	0,00	0,00	0,00	0,00	0,00	
R9.1.1.4	Administração Regional	0,00	0,00	0,00	0,00	0,00	
R9.1.1.5	Administração Local	3.065.555,00	307.830,00	0,00	0,00	3.373.385,00	
R9.1.2	Exterior - U E	10,00	0,00	0,00	0,00	10,00	
R9.1.3	Outras	35,00	5.045,00	0,00	0,00	5.080,00	
R9.2	Subsídios de capital	0,00	0,00	0,00	0,00	0,00	
R10	Outras receitas de capital	857.220,00	0,00	0,00	0,00	857.220,00	
	Total das Receitas de Capital	**20.509.692,50**	**4.783.950,54**	**3.165.730,00**	**0,00**	**22.127.913,04**	
	Receitas não efetiva						
R12	Receita com ativos financeiros	0,00	0,00	0,00	0,00	0,00	
R13	Receita com passivos financeiros	15,00	0,00	0,00	0,00	15,00	
	Total das Receitas não efetiva	**15,00**	**0,00**	**0,00**	**0,00**	**15,00**	
R11	Reposição não abatidas aos pagamentos	5,00	0,00	0,00	0,00	5,00	
R14	Saldo da gerência anterior - operações orçamentais	0,00	20.259.999,46	0,00	0,00	20.259.999,46	
	Total Geral (Receitas Correntes)	**91.975.147,50**	**14.585,00**	**580.675,00**	**0,00**	**91.409.057,50**	
	Total Geral (Receitas Capital)	**20.509.692,50**	**4.783.950,54**	**3.165.730,00**	**0,00**	**22.127.913,04**	
	Total Geral (Receitas Não Efetivas)	**15,00**	**0,00**	**0,00**	**0,00**	**15,00**	
	Total Geral	**112.484.860,00**	**25.058.535,00**	**3.746.405,00**	**0,00**	**133.796.990,00**	

ÓRGÃO EXECUTIVO

Em 21 de Abril de 2025

ÓRGÃO DELIBERATIVO

Em 28 de Abril de 2025

Alterações Orçamentais da Despesa - de Abertura a Regularizações

Valores em EUR

Rubrica	Descrição	Despesa					Observações
		Dotações Iniciais	Alterações Orçamentais			Dotações Corrigidas	
			Inscrições/ Reforços	Diminuições/ Anulações	Créditos Especiais		
	Despesas Correntes						
D1	**Despesas com o pessoal**	28.451.555,00	3.869.150,00	4.152.025,00	0,00	28.168.680,00	
D1.1	Remunerações Certas e Permanentes	22.981.135,00	2.952.900,00	3.762.100,00	0,00	22.171.935,00	
D1.2	Abonos Variáveis ou Eventuais	820.585,00	49.250,00	107.200,00	0,00	762.635,00	
D1.3	Segurança social	4.649.835,00	867.000,00	282.725,00	0,00	5.234.110,00	
D2	Aquisição de bens e serviços	31.169.955,00	11.778.780,00	7.883.840,00	0,00	35.064.895,00	
D3	Juros e outros encargos	2.130.535,00	51.000,00	84.160,00	0,00	2.097.375,00	
D4	**Transferências e subsídios correntes**	9.375.230,00	2.733.725,00	1.820.440,00	0,00	10.288.515,00	
D4.1	**Transferências correntes**	9.075.220,00	1.826.305,00	1.070.440,00	0,00	9.831.085,00	
D4.1.1	**Administrações Públicas**	5.256.175,00	104.415,00	38.185,00	0,00	5.322.405,00	
D4.1.1.1	Administração Central - Estado Português	0,00	0,00	0,00	0,00	0,00	
D4.1.1.2	Administração Central - Outras entidades	5,00	0,00	0,00	0,00	5,00	
D4.1.1.3	Segurança social	0,00	0,00	0,00	0,00	0,00	
D4.1.1.4	Administração regional	0,00	0,00	0,00	0,00	0,00	
D4.1.1.5	Administração local	5.256.170,00	104.415,00	38.185,00	0,00	5.322.400,00	
D4.1.2	Entidades do setor não lucrativo	2.609.950,00	1.502.390,00	860.060,00	0,00	3.252.280,00	
D4.1.3	Famílias	805.960,00	129.500,00	161.205,00	0,00	774.255,00	
D4.1.4	Outras	403.135,00	90.000,00	10.990,00	0,00	482.145,00	
D4.2	Subsídios correntes	300.010,00	907.420,00	750.000,00	0,00	457.430,00	
D5	Outras Despesas Correntes	2.246.075,00	1.624.580,00	624.600,00	0,00	3.246.055,00	
	Total das Despesas Correntes	**73.373.350,00**	**20.057.235,00**	**14.565.065,00**	**0,00**	**78.865.520,00**	
	Despesas de Capital						
D6	Aquisição de bens de capital	27.345.680,00	32.249.080,00	19.063.875,00	0,00	40.530.885,00	
D7	**Transferências e subsídios de capital**	15.010,00	902.000,00	84.000,00	0,00	833.010,00	
D7.1	**Transferências de capital**	15.010,00	902.000,00	84.000,00	0,00	833.010,00	
D7.1.1	**Administrações Públicas**	5,00	76.000,00	9.000,00	0,00	67.005,00	
D7.1.1.1	Administração Central - Estado Português	0,00	0,00	0,00	0,00	0,00	
D7.1.1.2	Administração Central - Outras entidades	0,00	0,00	0,00	0,00	0,00	

Alterações Orçamentais da Despesa - de Abertura a Regularizações

Valores em EUR

Rubrica	Descrição	Despesa					Observações
		Dotações Iniciais	Alterações Orçamentais			Dotações Corrigidas	
			Inscrições/ Reforços	Diminuições/ Anulações	Créditos Especiais		
D7.1.1.3	Segurança social	0,00	0,00	0,00	0,00	0,00	
D7.1.1.4	Administração regional	0,00	0,00	0,00	0,00	0,00	
D7.1.1.5	Administração local	5,00	76.000,00	9.000,00	0,00	67.005,00	
D7.1.2	Entidades do setor não lucrativo	15.005,00	826.000,00	75.000,00	0,00	766.005,00	
D7.1.3	Famílias	0,00	0,00	0,00	0,00	0,00	
D7.1.4	Outras	0,00	0,00	0,00	0,00	0,00	
D7.2	Subsídios de Capital	0,00	0,00	0,00	0,00	0,00	
D8	Outras despesas de capital	6.855.000,00	3.789.425,00	1.984.670,00	0,00	8.659.755,00	
	Total das Despesas de Capital	**34.215.690,00**	**36.940.505,00**	**21.132.545,00**	**0,00**	**50.023.650,00**	
	Despesas não efetivas						
D9	Despesa com ativos financeiros	10,00	0,00	0,00	0,00	10,00	
D10	Despesa com passivos financeiros	4.895.810,00	12.000,00	0,00	0,00	4.907.810,00	
	Total das Despesas não efetivas	**4.895.820,00**	**12.000,00**	**0,00**	**0,00**	**4.907.820,00**	
	Total Geral (Despesas Correntes)	**73.373.350,00**	**20.057.235,00**	**14.565.065,00**	**0,00**	**78.865.520,00**	
	Total Geral (Despesas Capital)	**34.215.690,00**	**36.940.505,00**	**21.132.545,00**	**0,00**	**50.023.650,00**	
	Total Geral (Despesas não efetivas)	**4.895.820,00**	**12.000,00**	**0,00**	**0,00**	**4.907.820,00**	
	Total Geral	**112.484.860,00**	**57.009.740,00**	**35.697.610,00**	**0,00**	**133.796.990,00**	

ÓRGÃO EXECUTIVO

Em 21 de Abril de 2025

ÓRGÃO DELIBERATIVO

Em 28 de Abril de 2025

Alterações ao Plano Plurianual de Investimento

Valores em EUR

Objetivo	Número do Projeto / Classif. Orçamental (Org., Ativ., P.Med., Cl.Econ.)	Designação	Datas		Pagamentos							Modificações
					2024		Anos seguintes					
			Início	Fim	Dot Inicial	Dot Corrigida	2025	2026	2027	2028	Outros	
1		Funções gerais										
1.1.1		**Administracão geral**			**1.485.890.00**	**7.030.960.00**	**1 707 795,00**	**3 125 875,00**	**2 958 985,00**	**2 780 225,00**	**325 000,00**	**5.545.070.00**
	PPI.2014.0082	Aquisição de Edifícios	02/01/2014	31/12/2029	125.000.00	140.000.00	5,00	300 000,00	550 000,00	600 000,00	0,00	15.000.00
	0301|000|000000|07010399	Outros			125.000,00	140.000,00	5,00	300 000,00	550 000,00	600 000,00	0,00	15.000.00
	PPI.2017.0005	Investimentos Incorpóreos	20/06/2017	31/12/2029	5.000.00	30.140.00	5,00	5 215,00	5 320,00	5 400,00	0,00	25.140.00
	10|000|000000|070113	Investimentos incorpóreos			5.000,00	30.140,00	5,00	5 215,00	5 320,00	5 400,00	0,00	25.140.00
	PPI.2018.0001	Terrenos	02/01/2018	31/12/2030	350.000.00	4.192.900.00	1 050 265,00	400 000,00	600 000,00	600 000,00	325 000,00	3.842.900.00
	0102|000|000000|070101	Terrenos			350.000,00	4.192.900,00	1 050 265,00	400 000,00	600 000,00	600 000,00	325 000,00	3.842.900.00
	PPI.2018.0033	Edifícios Multiusos	02/01/2019	31/12/2029	115.000.00	6.160.00	10,00	5,00	5,00	5,00	0,00	-108.840.00
	0301|000|000000|07010301	Instalações de Serviços			15.000,00	6.155,00	5,00	5,00	5,00	5,00	0,00	-8.845.00
	0301|000|000000|070113	Investimentos incorpóreos			100.000,00	5,00	5,00	0,00	0,00	0,00	0,00	-99.995.00
	PPI.2018.0048	Obras de Remodelação e Requalificação da Quinta Santo António	28/06/2018	31/12/2029	10.000.00	21.330.00	16 995,00	1 654 840,00	330 000,00	0,00	0,00	11.330.00
	0301|000|000000|07010399	Outros			10.000,00	21.330,00	16 995,00	1 654 840,00	330 000,00	0,00	0,00	11.330.00
	PPI.2020.0005	Fundo de Emergência Municipal	01/04/2020	31/12/2029	5.00	5.00	5,00	5,00	5,00	5,00	0,00	0.00
	0102|000|000000|07011099	Outro			5,00	5,00	5,00	5,00	5,00	5,00	0,00	0.00
	PPI.2022.0001	Equipamento administrativo	01/01/2022	31/12/2029	5.00	46.035.00	40 005,00	5,00	5,00	5,00	0,00	46.030.00
	0102|000|000000|070109	Equipamento administrativo			5,00	46.035,00	40 005,00	5,00	5,00	5,00	0,00	46.030.00
	PPI.2022.0002	Equipamento Básico	01/01/2022	31/12/2029	2.505.00	30.005.00	5,00	5,00	5,00	5,00	0,00	27.500.00
	0102|000|000000|07011099	Outro			2.505,00	30.005,00	5,00	5,00	5,00	5,00	0,00	27.500.00
	PPI.2022.0003	Ferramentas e utensílios	01/01/2022	31/12/2029	1.000.00	1.000.00	5,00	5,00	5,00	5,00	0,00	0.00
	0102|000|000000|070111	Ferramentas e utensílios			1.000,00	1.000,00	5,00	5,00	5,00	5,00	0,00	0.00
	PPI.2022.0004	Edifícios Municipais	01/01/2022	31/12/2029	10.000.00	182.800.00	15 005,00	200 000,00	300 000,00	400 000,00	0,00	172.800.00
	0301|000|000000|07010301	Instalações de Serviços			10.000,00	182.800,00	15 005,00	200 000,00	300 000,00	400 000,00	0,00	172.800.00
	PPI.2022.0005	Equipamento de Informática	01/01/2022	31/12/2029	15.000.00	267.500.00	7 930,00	15 640,00	15 955,00	16 000,00	0,00	252.500.00
	10|000|000000|070107	Equipamento de informática			15.000,00	267.500,00	7 930,00	15 640,00	15 955,00	16 000,00	0,00	252.500.00
	PPI.2022.0006	Software Informático	01/01/2022	31/12/2029	638.150.00	597.095.00	573 905,00	493 605,00	1 100 000,00	1 100 000,00	0,00	-41.055.00
	10|000|000000|070108	Software informático			638.150,00	597.095,00	573 905,00	493 605,00	1 100 000,00	1 100 000,00	0,00	-41.055.00

Alterações ao Plano Plurianual de Investimento

Valores em EUR

Objetivo	Número do Projeto / Classif. Orçamental (Org., Ativ., P.Med., Cl.Econ.)	Designação	Datas		Pagamentos							Modificações
					2024		Anos seguintes					
			Início	Fim	Dot Inicial	Dot Corrigida	2025	2026	2027	2028	Outros	
	PPI.2022.0007	Equipamento Básico	01/01/2022	31/12/2029	3.000.00	3.005.00	3 605,00	3 135,00	3 200,00	3 250,00	0,00	5.00
	10|000|000000|07011099	Outro			3.000,00	3.005,00	3 605,00	3 135,00	3 200,00	3 250,00	0,00	5.00
	PPI.2022.0066	Equipamento Básico	22/02/2022	31/12/2029	5.000.00	286.760.00	5,00	5 225,00	5 340,00	5 430,00	0,00	281.760.00
	0302|000|000000|07011099	Outro			5.000,00	286.760,00	5,00	5 225,00	5 340,00	5 430,00	0,00	281.760.00
	PPI.2023.0009	PRR - Bairros Comerciais Digitais	19/04/2023	31/12/2026	10.00	10.00	10,00	10,00	0,00	0,00	0,00	0.00
	0102|000|000000|07011099	Outro			5,00	5,00	5,00	5,00	0,00	0,00	0,00	0.00
	0102|000|000000|07030399	Outros			5,00	5,00	5,00	5,00	0,00	0,00	0,00	0.00
	PPI.2023.0012	Investimentos Incorpóreos	19/04/2023	31/12/2029	46.200.00	200.00	15,00	48 160,00	49 130,00	50 110,00	0,00	-46.000.00
	0102|000|000000|070113	Investimentos incorpóreos			46.200,00	200,00	15,00	48 160,00	49 130,00	50 110,00	0,00	-46.000.00
	PPI.2023.0013	Quinta do Munhoz	05/06/2023	31/12/2029	160.000.00	1.226.000.00	5,00	5,00	0,00	0,00	0,00	1.066.000.00
	0301|000|000000|07010499	Outros			160.000,00	1.226.000,00	5,00	5,00	0,00	0,00	0,00	1.066.000.00
	PPI.2024.0001	Edifício Brito Gorjão	01/01/2024	31/12/2027	5.00	5.00	5,00	5,00	5,00	0,00	0,00	0.00
	0102|000|000000|07010399	Outros			5,00	5,00	5,00	5,00	5,00	0,00	0,00	0.00
	PPI.2024.0004	Ampliação do quartel do Destacamento de Mafra da GNR	01/01/2024	31/10/2028	5.00	5.00	5,00	5,00	5,00	5,00	0,00	0.00
	0102|000|000000|07010399	Outros			5,00	5,00	5,00	5,00	5,00	5,00	0,00	0.00
	PPI.2024.0005	Adaptação do edifício da Protecção Civil a Quartel da EIPS/GNR	01/01/2024	31/10/2028	5.00	5.00	5,00	5,00	5,00	5,00	0,00	0.00
	0102|000|000000|07010399	Outros			5,00	5,00	5,00	5,00	5,00	5,00	0,00	0.00
1.2.1		**Protecção civil e luta contra incêndios**			**10.025.00**	**212.835.00**	**20,00**	**10 455,00**	**10 665,00**	**10 765,00**	**0,00**	**202.810.00**
	PPI.2022.0008	Equipamento Administrativo	01/01/2022	31/12/2029	5.00	6.805.00	5,00	5,00	5,00	5,00	0,00	6.800.00
	09|000|000000|070109	Equipamento administrativo			5,00	6.805,00	5,00	5,00	5,00	5,00	0,00	6.800.00
	PPI.2022.0009	Equipamento Básico	01/01/2022	31/12/2029	10.010.00	56.020.00	5,00	10 440,00	10 650,00	10 750,00	0,00	46.010.00
	09|000|000000|07011099	Outro			10.010,00	56.020,00	5,00	10 440,00	10 650,00	10 750,00	0,00	46.010.00
	PPI.2022.0067	Associações e Agrupamentos Humanitários	22/02/2022	31/12/2029	5.00	150.005.00	5,00	5,00	5,00	5,00	0,00	150.000.00
	0102|000|000000|080701	Instituições s/ fins lucrativos			5,00	150.005,00	5,00	5,00	5,00	5,00	0,00	150.000.00
	PPI.2024.0006	Quartel de Bombeiros da Ericeira	01/01/2024	31/10/2028	5.00	5.00	5,00	5,00	5,00	5,00	0,00	0.00
	0102|000|000000|07010399	Outros			5,00	5,00	5,00	5,00	5,00	5,00	0,00	0.00
1.2.2		**Polícia municipal**			**708.490.00**	**368.760.00**	**2 050,00**	**2 095,00**	**2 140,00**	**2 185,00**	**0,00**	**-339.730.00**
	PPI.2022.0010	Equipamento Administrativo	01/01/2022	31/12/2029	2.000.00	2.000.00	2 045,00	2 090,00	2 135,00	2 180,00	0,00	0.00

Alterações ao Plano Plurianual de Investimento

Valores em EUR

Objetivo	Número do Projeto / Classif. Orçamental (Org., Ativ., P.Med., Cl.Econ.)	Designação	Datas		Pagamentos							Modificações
					2024		Anos seguintes					
			Início	Fim	Dot Inicial	Dot Corrigida	2025	2026	2027	2028	Outros	
1.2.2	08|000|000000|070109	Equipamento administrativo			2.000,00	2.000,00	2 045,00	2 090,00	2 135,00	2 180,00	0,00	0.00
	PPI.2022.0011	Equipamento Básico	01/01/2022	31/12/2029	706.490.00	366.760.00	5,00	5,00	5,00	5,00	0,00	-339.730.00
	08|000|000000|07011099	Outro			706.490,00	366.760,00	5,00	5,00	5,00	5,00	0,00	-339.730.00
2.1.0		**Educação - Lançamento**			**600.000.00**	**667.200.00**	**10 005,00**	**0,00**	**0,00**	**0,00**	**0,00**	**67.200.00**
	PPI.2021.0003	Universidade da Música	01/01/2021	31/12/2029	600.000.00	667.200.00	10 005,00	0,00	0,00	0,00	0,00	67.200.00
	0501|000|000000|07010399	Outros			600.000,00	667.200,00	10 005,00	0,00	0,00	0,00	0,00	67.200.00
2.1.1		**Ensino não superior**			**395.605.00**	**851.460.00**	**16 096 715,00**	**5 679 165,00**	**510 655,00**	**610 875,00**	**0,00**	**455.855.00**
	PPI.2018.0034	EB 2/3 da Ericeira	02/01/2018	31/12/2024	5.000.00	5.00	0,00	0,00	0,00	0,00	0,00	-4.995.00
	0501|000|000000|07010305	Escolas			5.000,00	5,00	0,00	0,00	0,00	0,00	0,00	-4.995.00
	PPI.2021.0004	Centro Social e Estudantil Mafra	01/01/2021	31/12/2028	5.00	5.00	5,00	5,00	5,00	5,00	0,00	0.00
	0501|000|000000|07010399	Outros			5,00	5,00	5,00	5,00	5,00	5,00	0,00	0.00
	PPI.2022.0012	Edifícios Escolares	01/01/2022	31/12/2029	200.000.00	276.500.00	5,00	340 305,00	500 000,00	600 000,00	0,00	76.500.00
	0501|000|000000|07010305	Escolas			200.000,00	276.500,00	5,00	340 305,00	500 000,00	600 000,00	0,00	76.500.00
	PPI.2022.0013	Equipamento Administrativo	01/01/2022	31/12/2029	5.000.00	5.000.00	5,00	5 215,00	5 320,00	5 430,00	0,00	0.00
	0501|000|000000|070109	Equipamento administrativo			5.000,00	5.000,00	5,00	5 215,00	5 320,00	5 430,00	0,00	0.00
	PPI.2022.0014	Equipamento Básico	01/01/2022	31/12/2029	47.400.00	59.000.00	5,00	5,00	5,00	5,00	0,00	11.600.00
	0501|000|000000|07011099	Outro			47.400,00	59.000,00	5,00	5,00	5,00	5,00	0,00	11.600.00
	PPI.2022.0015	Equipamento Administrativo	01/01/2022	31/12/2029	5.000.00	5.00	5,00	5 215,00	5 320,00	5 430,00	0,00	-4.995.00
	0502|000|000000|070109	Equipamento administrativo			5.000,00	5,00	5,00	5 215,00	5 320,00	5 430,00	0,00	-4.995.00
	PPI.2022.0016	Equipamento Básico	01/01/2022	31/12/2028	110.700.00	94.700.00	5,00	5,00	5,00	5,00	0,00	-16.000.00
	0502|000|000000|07011099	Outro			110.700,00	94.700,00	5,00	5,00	5,00	5,00	0,00	-16.000.00
	PPI.2022.0064	PRR - Edifícios Escolares	01/01/2022	31/12/2026	22.500.00	360.880.00	4 542 740,00	1 729 755,00	0,00	0,00	0,00	338.380.00
	0501|000|000000|07010305	Escolas			22.500,00	360.875,00	4 542 735,00	1 381 735,00	0,00	0,00	0,00	338.375.00
	0501|000|000000|07011099	Outro			0,00	5,00	5,00	348 020,00	0,00	0,00	0,00	5.00
	PPI.2024.0013	PRR - Construção da Escola Básica 2/3 do Milharado - Póvoa da Galega	24/06/2024	31/12/2026	0.00	55.355.00	11 553 935,00	3 598 650,00	0,00	0,00	0,00	55.355.00
	0501|000|000000|07010305	Escolas			0,00	55.350,00	11 553 930,00	3 127 220,00	0,00	0,00	0,00	55.350.00
	0501|000|000000|07011099	Outro			0,00	5,00	5,00	471 430,00	0,00	0,00	0,00	5.00
	PPI.2024.0014	PRR - Construção da Escola Básica Quinta da Figueira Branca	24/06/2024	31/12/2026	0.00	10.00	10,00	10,00	0,00	0,00	0,00	10.00

Alterações ao Plano Plurianual de Investimento

Valores em EUR

Objetivo	Número do Projeto / Classif. Orçamental (Org., Ativ., P.Med., Cl.Econ.)	Designação	Datas		Pagamentos							Modificações
					2024		Anos seguintes					
			Início	Fim	Dot Inicial	Dot Corrigida	2025	2026	2027	2028	Outros	
2.1.1	0501|000|000000|07010305	Escolas			0,00	5,00	5,00	5,00	0,00	0,00	0,00	5.00
	0501|000|000000|07011099	Outro			0,00	5,00	5,00	5,00	0,00	0,00	0,00	5.00
2.2.1		**Serviços individuais de saúde**			**1.905.005.00**	**1.852.225.00**	**1 850 005,00**	**100 005,00**	**0,00**	**0,00**	**0,00**	**-52.780.00**
	PPI.2022.0072	PRR - Unidade de Saúde Mafra Oeste	07/09/2022	31/12/2026	1.905.005.00	1.852.225.00	1 850 005,00	100 005,00	0,00	0,00	0,00	-52.780.00
	0301|000|000000|070101	Terrenos			5,00	5,00	5,00	5,00	0,00	0,00	0,00	0.00
	0301|000|000000|07010399	Outros			1.905.000,00	1.852.220,00	1 850 000,00	100 000,00	0,00	0,00	0,00	-52.780.00
2.3.2		**Acção social**			**15.500.00**	**18.500.00**	**520,00**	**16 170,00**	**16 500,00**	**16 560,00**	**0,00**	**3.000.00**
	PPI.2022.0018	Equipamento Administrativo	01/01/2022	31/12/2029	500.00	500.00	515,00	530,00	545,00	560,00	0,00	0.00
	0402|000|000000|070109	Equipamento administrativo			500,00	500,00	515,00	530,00	545,00	560,00	0,00	0.00
	PPI.2022.0019	Equipamento Básico	01/01/2022	31/12/2029	15.000.00	18.000.00	5,00	15 640,00	15 955,00	16 000,00	0,00	3.000.00
	0402|000|000000|07011099	Outro			15.000,00	18.000,00	5,00	15 640,00	15 955,00	16 000,00	0,00	3.000.00
2.4.1		**Habitação**			**3.939.885.00**	**5.640.870.00**	**20 893 445,00**	**4 940 240,00**	**205 320,00**	**55 430,00**	**0,00**	**1.700.985.00**
	PPI.2014.0021	Habitações Sociais	01/01/2014	31/12/2029	40.000.00	266.775.00	1 005,00	55 215,00	205 320,00	55 430,00	0,00	226.775.00
	0402|000|000000|070101	Terrenos			0,00	32.000,00	0,00	0,00	0,00	0,00	0,00	32.000.00
	0402|000|000000|07010201	Construção			5.000,00	94.775,00	5,00	5 215,00	5 320,00	5 430,00	0,00	89.775.00
	0402|000|000000|07010203	Reparação e Beneficiação			35.000,00	140.000,00	1 000,00	50 000,00	200 000,00	50 000,00	0,00	105.000.00
	PPI.2022.0065	PRR - Habitações Sociais	01/01/2022	31/12/2026	3.899.885.00	5.039.065.00	5 352 935,00	866 410,00	0,00	0,00	0,00	1.139.180.00
	0402|000|000000|070101	Terrenos			5,00	5,00	5,00	5,00	0,00	0,00	0,00	0.00
	0402|000|000000|07010201	Construção			3.879.870,00	4.509.425,00	5 207 930,00	721 405,00	0,00	0,00	0,00	629.555.00
	0402|000|000000|07010203	Reparação e Beneficiação			5,00	5,00	50 000,00	50 000,00	0,00	0,00	0,00	0.00
	0402|000|000000|07010399	Outros			5,00	5,00	75 000,00	75 000,00	0,00	0,00	0,00	0.00
	0402|000|000000|070113	Investimentos incorpóreos			20.000,00	529.625,00	20 000,00	20 000,00	0,00	0,00	0,00	509.625.00
	PPI.2024.0007	PRR - Construção de 48 fogos - Rua Dr. José Augusto Oliveira Cristovão / Caminho do Rio do Cego - Mafra	24/06/2024	31/12/2026	0.00	5.00	5,00	5,00	0,00	0,00	0,00	5.00
	0402|000|000000|07010201	Construção			0,00	5,00	5,00	5,00	0,00	0,00	0,00	5.00
	PPI.2024.0008	PRR - Construção de 24 fogos na Rua São Domingos / Rua da Bela Vista em Encarnação	24/06/2024	31/12/2026	0.00	32.005.00	4 400 005,00	862 390,00	0,00	0,00	0,00	32.005.00
	0402|000|000000|07010201	Construção			0,00	32.005,00	4 400 005,00	862 390,00	0,00	0,00	0,00	32.005.00
	PPI.2024.0009	PRR - Construção de 20 fogos - Ribeira da Baleia - Ericeira	24/06/2024	31/12/2026	0.00	50.005.00	3 150 005,00	700 005,00	0,00	0,00	0,00	50.005.00

Alterações ao Plano Plurianual de Investimento

Valores em EUR

Objetivo	Número do Projeto / Classif. Orçamental (Org., Ativ., P.Med., Cl.Econ.)	Designação	Datas		Pagamentos							Modificações
					2024		Anos seguintes					
			Início	Fim	Dot Inicial	Dot Corrigida	2025	2026	2027	2028	Outros	
2.4.1	0402|000|000000|07010201	Construção			0,00	50.005,00	3 150 005,00	700 005,00	0,00	0,00	0,00	50.005.00
	PPI.2024.0010	PRR - Construção de 27 fogos - Quinta do Munhoz - Lagar Velho e Ribeira Longa - Milharado	24/06/2024	31/12/2026	0.00	253.005.00	5,00	5,00	0,00	0,00	0,00	253.005.00
	0402|000|000000|07010201	Construção			0,00	253.005,00	5,00	5,00	0,00	0,00	0,00	253.005.00
	PPI.2024.0011	PRR - Reabilitação de 4 fogos - Rua do Planalto - Asseiceira Pequena	24/06/2024	31/12/2026	0.00	5.00	638 005,00	187 005,00	0,00	0,00	0,00	5.00
	0402|000|000000|07010201	Construção			0,00	5,00	638 005,00	187 005,00	0,00	0,00	0,00	5.00
	PPI.2024.0012	PRR - Construção de 52 fogos - Rua do Mato da Cruz - Ericeira	24/06/2024	31/12/2026	0.00	5.00	7 351 480,00	2 269 205,00	0,00	0,00	0,00	5.00
	0402|000|000000|07010201	Construção			0,00	5,00	7 351 480,00	2 269 205,00	0,00	0,00	0,00	5.00
2.4.2		**Ordenamento do território**			**2.787.125.00**	**4.956.185.00**	**1 771 545,00**	**2 629 460,00**	**870 335,00**	**230 445,00**	**0,00**	**2.169.060.00**
	PPI.2018.0035	Parque Verde da Empa	02/01/2018	31/12/2027	120.000.00	5.00	100 005,00	1 000 005,00	250 000,00	0,00	0,00	-119.995.00
	0301|000|000000|07030399	Outros			120.000,00	5,00	100 005,00	1 000 005,00	250 000,00	0,00	0,00	-119.995.00
	PPI.2021.0005	Parque Urbano da Alcainça	01/01/2021	31/12/2026	601.100.00	820.100.00	15 000,00	15 000,00	0,00	0,00	0,00	219.000.00
	0301|000|000000|07030399	Outros			601.100,00	820.100,00	15 000,00	15 000,00	0,00	0,00	0,00	219.000.00
	PPI.2022.0020	Requalificação de Diversos Espaços Urbanos	01/01/2022	31/12/2029	200.000.00	2.444.745.00	10 005,00	100 000,00	200 000,00	50 000,00	0,00	2.244.745.00
	0301|000|000000|07030399	Outros			200.000,00	2.444.745,00	10 005,00	100 000,00	200 000,00	50 000,00	0,00	2.244.745.00
	PPI.2022.0021	Passeios Pedonais	01/01/2022	31/12/2029	150.010.00	8.515.00	5,00	159 210,00	165 000,00	125 000,00	0,00	-141.495.00
	0301|000|000000|07030301	Viadutos, Arruamentos e Obras Complementares			150.010,00	8.515,00	5,00	159 210,00	165 000,00	125 000,00	0,00	-141.495.00
	PPI.2022.0022	Equipamento Administrativo	01/01/2022	31/12/2029	5.000.00	5.000.00	5,00	5 215,00	5 320,00	5 430,00	0,00	0.00
	0301|000|000000|070109	Equipamento administrativo			5.000,00	5.000,00	5,00	5 215,00	5 320,00	5 430,00	0,00	0.00
	PPI.2022.0023	Equipamento Básico	01/01/2022	31/12/2029	10.000.00	414.725.00	28 005,00	5,00	5,00	5,00	0,00	404.725.00
	0301|000|000000|07011099	Outro			10.000,00	414.725,00	28 005,00	5,00	5,00	5,00	0,00	404.725.00
	PPI.2022.0024	Sistema de Informação Geográfica - SIG	01/01/2022	31/12/2029	50.000.00	50.000.00	50 000,00	50 000,00	50 000,00	50 000,00	0,00	0.00
	0604|000|000000|070108	Software informático			50.000,00	50.000,00	50 000,00	50 000,00	50 000,00	50 000,00	0,00	0.00
	PPI.2022.0071	PRR - Acessibilidades 360º	21/06/2022	31/12/2026	5.00	5.00	5,00	5,00	0,00	0,00	0,00	0.00
	0301|000|000000|07030399	Outros			5,00	5,00	5,00	5,00	0,00	0,00	0,00	0.00
	PPI.2023.0006	ORU Ericeira II	01/01/2023	31/12/2028	5.00	5.00	5,00	5,00	5,00	5,00	0,00	0.00
	0603|000|000000|07030399	Outros			5,00	5,00	5,00	5,00	5,00	5,00	0,00	0.00
	PPI.2023.0007	Parque Urbano da Ericeira	01/02/2023	31/12/2029	750.000.00	278.070.00	1 156 500,00	5,00	0,00	0,00	0,00	-471.930.00
	0301|000|000000|07030399	Outros			750.000,00	278.070,00	1 156 500,00	5,00	0,00	0,00	0,00	-471.930.00

Alterações ao Plano Plurianual de Investimento

Valores em EUR

Objetivo	Número do Projeto / Classif. Orçamental (Org., Ativ., P.Med., Cl.Econ.)	Designação	Datas		Pagamentos							Modificações
					2024		Anos seguintes					
			Início	Fim	Dot Inicial	Dot Corrigida	2025	2026	2027	2028	Outros	
	PPI.2023.0008	PRR - Modernização da infraestrutura tecnológica da rede de equipamentos culturais	01/02/2023	31/12/2026	901.000.00	935.000.00	212 005,00	5,00	0,00	0,00	0,00	34.000.00
	0401|000|000000|07011099	Outro			901.000,00	935.000,00	212 005,00	5,00	0,00	0,00	0,00	34.000.00
	PPI.2024.0003	ARU - Área de Reabilitação Urbana	01/01/2024	31/10/2028	5.00	5.00	5,00	5,00	5,00	5,00	0,00	0.00
	0603|000|000000|07030399	Outros			5,00	5,00	5,00	5,00	5,00	5,00	0,00	0.00
	PPI.2024.0015	Requalificação da zona verde envolvente da Praia do Sul - Ericeira	25/09/2024	31/12/2027	0.00	5.00	100 000,00	800 000,00	150 000,00	0,00	0,00	5.00
	0301|000|000000|07030399	Outros			0,00	5,00	100 000,00	800 000,00	150 000,00	0,00	0,00	5.00
	PPI.2024.0016	Requalificação do corredor ribeirinho do Rio Lizandro	30/09/2024	31/12/2027	0.00	5.00	100 000,00	500 000,00	50 000,00	0,00	0,00	5.00
	0301|000|000000|07030399	Outros			0,00	5,00	100 000,00	500 000,00	50 000,00	0,00	0,00	5.00
2.4.3		**Saneamento**			**175.000.00**	**153.000.00**	**10,00**	**202 140,00**	**200 005,00**	**200 005,00**	**0,00**	**-22.000.00**
	PPI.2022.0025	Execução de Redes Coletoras de Drenagem de Águas Residuais	01/01/2022	31/12/2029	170.000.00	148.000.00	5,00	186 140,00	200 000,00	200 000,00	0,00	-22.000.00
	0303|000|000000|07030302	Sistemas de Drenagem de Águas Residuais			170.000,00	148.000,00	5,00	186 140,00	200 000,00	200 000,00	0,00	-22.000.00
	PPI.2022.0026	Reparação e Beneficiação das Redes de Drenagem e Águas Residuais	01/01/2022	31/12/2029	5.000.00	5.000.00	5,00	16 000,00	5,00	5,00	0,00	0.00
	0303|000|000000|07030302	Sistemas de Drenagem de Águas Residuais			5.000,00	5.000,00	5,00	16 000,00	5,00	5,00	0,00	0.00
2.4.5		**Resíduos sólidos**			**150.010.00**	**565.695.00**	**204 015,00**	**144 000,00**	**100 000,00**	**100 000,00**	**0,00**	**415.685.00**
	PPI.2014.0037	Equipamento de Recolha de Resíduos	01/01/2014	31/12/2029	150.000.00	456.000.00	204 005,00	144 000,00	100 000,00	100 000,00	0,00	306.000.00
	0303|000|000000|07011001	Equipamento de Recolha de Resíduos			150.000,00	456.000,00	204 005,00	144 000,00	100 000,00	100 000,00	0,00	306.000.00
	PPI.2020.0008	Outras Construções RSU	23/07/2020	31/12/2029	5.00	5.00	5,00	0,00	0,00	0,00	0,00	0.00
	0303|000|000000|07030399	Outros			5,00	5,00	5,00	0,00	0,00	0,00	0,00	0.00
	PPI.2021.0009	Recolha Seletiva e Valorização na origem de Biorresíduos	29/04/2021	31/12/2029	5.00	109.690.00	5,00	0,00	0,00	0,00	0,00	109.685.00
	0303|000|000000|07011001	Equipamento de Recolha de Resíduos			5,00	109.690,00	5,00	0,00	0,00	0,00	0,00	109.685.00
2.4.6		**Protecção meio ambiente e conservação natureza**			**581.690.00**	**1.166.620.00**	**34 045,00**	**203 860,00**	**264 760,00**	**271 010,00**	**0,00**	**584.930.00**
	PPI.2021.0007	Construção e infraestruturas	12/02/2021	31/12/2029	5.00	19.005.00	9 005,00	0,00	0,00	0,00	0,00	19.000.00
	0303|000|000000|07010499	Outros			5,00	19.005,00	9 005,00	0,00	0,00	0,00	0,00	19.000.00
	PPI.2022.0027	Arranjos Paisagísticos - Zonas Verdes	01/01/2022	31/12/2029	100.005.00	518.810.00	10,00	150 000,00	160 000,00	166 000,00	0,00	418.805.00
	0303|000|000000|07010499	Outros			5,00	154.130,00	5,00	0,00	0,00	0,00	0,00	154.125.00
	0303|000|000000|07030305	Parques e Jardins			100.000,00	364.680,00	5,00	150 000,00	160 000,00	166 000,00	0,00	264.680.00
	PPI.2022.0028	Cemitérios	01/01/2022	31/12/2029	5.00	5.00	5,00	5,00	5,00	5,00	0,00	0.00

Alterações ao Plano Plurianual de Investimento

Valores em EUR

Objetivo	Número do Projeto / Classif. Orçamental (Org., Ativ., P.Med., Cl.Econ.)	Designação	Datas		Pagamentos							Modificações
					2024		Anos seguintes					
			Início	Fim	Dot Inicial	Dot Corrigida	2025	2026	2027	2028	Outros	
2.4.6	0303|000|000000|07030312	Cemitérios			5,00	5,00	5,00	5,00	5,00	5,00	0,00	0.00
	PPI.2022.0029	Jardins Municipais	01/01/2022	31/12/2029	5.00	130.00	5,00	0,00	0,00	0,00	0,00	125.00
	0303|000|000000|07030305	Parques e Jardins			5,00	130,00	5,00	0,00	0,00	0,00	0,00	125.00
	PPI.2022.0030	Equipamento Básico	01/01/2022	31/12/2029	75.000.00	172.000.00	5,00	28 840,00	79 750,00	80 000,00	0,00	97.000.00
	0303|000|000000|07011099	Outro			75.000,00	172.000,00	5,00	28 840,00	79 750,00	80 000,00	0,00	97.000.00
	PPI.2023.0002	Requalificação do Jardim do Cerco e da Parada Militar	01/01/2023	31/12/2029	5.00	5.00	5,00	5,00	5,00	5,00	0,00	0.00
	0303|000|000000|07030305	Parques e Jardins			5,00	5,00	5,00	5,00	5,00	5,00	0,00	0.00
	PPI.2023.0010	PRR - CircularTech	12/04/2023	31/12/2026	406.660.00	406.660.00	10,00	10,00	0,00	0,00	0,00	0.00
	0303|000|000000|07010499	Outros			8.960,00	8.960,00	5,00	5,00	0,00	0,00	0,00	0.00
	0303|000|000000|07011099	Outro			397.700,00	397.700,00	5,00	5,00	0,00	0,00	0,00	0.00
	PPI.2024.0002	Objetivos de Desenvolvimento Sustentável	01/01/2024	31/12/2029	5.00	50.005.00	25 000,00	25 000,00	25 000,00	25 000,00	0,00	50.000.00
	0303|000|000000|070108	Software informático			0,00	50.000,00	25 000,00	25 000,00	25 000,00	25 000,00	0,00	50.000.00
	0303|000|000000|07011099	Outro			5,00	5,00	0,00	0,00	0,00	0,00	0,00	0.00
2.5.1		**Cultura**			**10.567.530.00**	**13.070.765.00**	**13 888 830,00**	**1 534 965,00**	**661 155,00**	**658 625,00**	**0,00**	**2.503.235.00**
	PPI.2020.0009	Cultura para todos	23/07/2020	31/12/2029	5.00	5.00	0,00	0,00	0,00	0,00	0,00	0.00
	0102|000|000000|07011099	Outro			5,00	5,00	0,00	0,00	0,00	0,00	0,00	0.00
	PPI.2021.0001	Casa de Cultura da Azueira	01/01/2021	31/12/2029	1.200.000.00	898.535.00	1 510 000,00	100 000,00	0,00	0,00	0,00	-301.465.00
	0401|000|000000|07010399	Outros			1.200.000,00	898.535,00	1 510 000,00	100 000,00	0,00	0,00	0,00	-301.465.00
	PPI.2022.0031	Transferência de Capital	01/01/2022	31/12/2029	5.000.00	95.000.00	5,00	5 215,00	5 320,00	5 910,00	0,00	90.000.00
	0102|000|000000|080701	Instituições s/ fins lucrativos			5.000,00	95.000,00	5,00	5 215,00	5 320,00	5 910,00	0,00	90.000.00
	PPI.2022.0032	Diversas Instalações Culturais	01/01/2022	31/12/2029	500.000.00	1.835.960.00	878 785,00	5,00	600 000,00	600 000,00	0,00	1.335.960.00
	0401|000|000000|07010399	Outros			500.000,00	1.835.960,00	878 785,00	5,00	600 000,00	600 000,00	0,00	1.335.960.00
	PPI.2022.0033	Equipamento Administrativo	01/01/2022	31/12/2029	2.500.00	5.800.00	2 550,00	2 605,00	2 660,00	2 715,00	0,00	3.300.00
	0401|000|000000|070109	Equipamento administrativo			2.500,00	5.800,00	2 550,00	2 605,00	2 660,00	2 715,00	0,00	3.300.00
	PPI.2022.0034	Equipamento Básico	01/01/2022	31/12/2029	50.000.00	126.590.00	5,00	52 120,00	53 165,00	49 995,00	0,00	76.590.00
	0401|000|000000|07011099	Outro			50.000,00	126.590,00	5,00	52 120,00	53 165,00	49 995,00	0,00	76.590.00
	PPI.2022.0035	Biblioteca de Mafra	01/01/2022	31/12/2026	5.00	1.505.00	5,00	5,00	0,00	0,00	0,00	1.500.00
	0401|000|000000|07010399	Outros			5,00	1.505,00	5,00	5,00	0,00	0,00	0,00	1.500.00

Alterações ao Plano Plurianual de Investimento

Valores em EUR

Objetivo	Número do Projeto / Classif. Orçamental (Org., Ativ., P.Med., Cl.Econ.)	Designação	Datas		Pagamentos							Modificações
					2024		Anos seguintes					
			Início	Fim	Dot Inicial	Dot Corrigida	2025	2026	2027	2028	Outros	
	PPI.2022.0036	Bens de Arqueologia, Antropologia, Património Histórico e Artes Plásticas	01/01/2022	31/12/2029	5.00	61.600.00	5,00	5,00	5,00	5,00	0,00	61.595.00
	0401|000|000000|070305	Bens do património histórico, artístico e cultural			5,00	61.600,00	5,00	5,00	5,00	5,00	0,00	61.595.00
	PPI.2022.0037	Quinta da Raposa	01/01/2022	31/12/2029	10.000.00	118.000.00	5,00	0,00	0,00	0,00	0,00	108.000.00
	0401|000|000000|07010399	Outros			10.000,00	118.000,00	5,00	0,00	0,00	0,00	0,00	108.000.00
	PPI.2022.0038	Museu Raúl Almeida	01/01/2022	31/12/2025	5.00	5.00	5,00	0,00	0,00	0,00	0,00	0.00
	0401|000|000000|07010399	Outros			5,00	5,00	5,00	0,00	0,00	0,00	0,00	0.00
	PPI.2022.0039	Arquivo Municipal	01/01/2022	31/12/2026	1.950.000.00	2.180.000.00	100 000,00	5,00	0,00	0,00	0,00	230.000.00
	0401|000|000000|07010399	Outros			1.950.000,00	2.180.000,00	100 000,00	5,00	0,00	0,00	0,00	230.000.00
	PPI.2022.0040	Reabilitação do Forte da Nossa Senhora da Natividade	01/01/2022	31/12/2029	5.00	5.00	5,00	5,00	5,00	0,00	0,00	0.00
	0401|000|000000|07010399	Outros			5,00	5,00	5,00	5,00	5,00	0,00	0,00	0.00
	PPI.2022.0069	PRR - Museu Nacional Música - PNM	28/04/2022	31/12/2026	5.050.000.00	6.304.970.00	1 202 455,00	5 000,00	0,00	0,00	0,00	1.254.970.00
	0401|000|000000|110299	Outras			5.050.000,00	6.304.970,00	1 202 455,00	5 000,00	0,00	0,00	0,00	1.254.970.00
	PPI.2022.0070	PRR - Palácio Nacional de Mafra	28/04/2022	31/12/2026	1.500.000.00	442.785.00	5 975 000,00	600 000,00	0,00	0,00	0,00	-1.057.215.00
	0401|000|000000|110299	Outras			1.500.000,00	442.785,00	5 975 000,00	600 000,00	0,00	0,00	0,00	-1.057.215.00
	PPI.2023.0001	Reabilitação do Forte do Milreu - Ericeira	01/01/2023	31/12/2029	5.00	5.00	5,00	0,00	0,00	0,00	0,00	0.00
	0401|000|000000|07010399	Outros			5,00	5,00	5,00	0,00	0,00	0,00	0,00	0.00
	PPI.2023.0005	PRR - Arquivo Nacional do Som	01/01/2023	31/12/2026	300.000.00	1.000.000.00	4 220 000,00	770 000,00	0,00	0,00	0,00	700.000.00
	0401|000|000000|110299	Outras			300.000,00	1.000.000,00	4 220 000,00	770 000,00	0,00	0,00	0,00	700.000.00
2.5.2		**Desporto, recreio e lazer**			**4.690.890.00**	**3.010.135.00**	**6 064 895,00**	**2 280 945,00**	**1 926 590,00**	**1 127 130,00**	**0,00**	**-1.680.755.00**
	PPI.2020.0003	Escola das Armas - Protocolo UNESCO	02/01/2020	31/12/2029	10.00	10.00	10,00	1 335 065,00	800 000,00	0,00	0,00	0.00
	0301|000|000000|07010399	Outros			5,00	5,00	5,00	5,00	300 000,00	0,00	0,00	0.00
	0301|000|000000|07010499	Outros			5,00	5,00	5,00	1 335 060,00	500 000,00	0,00	0,00	0.00
	PPI.2022.0041	Transferências de Capital	01/01/2022	31/12/2029	5.000.00	275.000.00	5,00	5 215,00	5 320,00	5 430,00	0,00	270.000.00
	0102|000|000000|080701	Instituições s/ fins lucrativos			5.000,00	275.000,00	5,00	5 215,00	5 320,00	5 430,00	0,00	270.000.00
	PPI.2022.0042	Edifícios-Instalações Desportivas	01/01/2022	31/12/2029	165.015.00	208.145.00	5,00	50,00	300 000,00	300 000,00	0,00	43.130.00
	0502|000|000000|07010302	Instalações Desportivas e Recreativas			165.015,00	208.145,00	5,00	50,00	300 000,00	300 000,00	0,00	43.130.00
	PPI.2022.0043	Construções Diversas-Instalações Desportivas	01/01/2022	31/12/2029	10.000.00	240.005.00	5,00	100 000,00	100 000,00	100 000,00	0,00	230.005.00
	0502|000|000000|07010406	Instalações Desportivas e Recreativas			10.000,00	240.005,00	5,00	100 000,00	100 000,00	100 000,00	0,00	230.005.00

Alterações ao Plano Plurianual de Investimento

Valores em EUR

Objetivo	Número do Projeto / Classif. Orçamental (Org., Ativ., P.Med., Cl.Econ.)	Designação	Datas		Pagamentos							Modificações
					2024		Anos seguintes					
			Início	Fim	Dot Inicial	Dot Corrigida	2025	2026	2027	2028	Outros	
	PPI.2022.0044	Diversos Parques de Jogo e Recreio	01/01/2022	31/12/2029	10.000.00	130.000.00	5,00	50,00	300 000,00	300 000,00	0,00	120.000.00
	0502|000|000000|07030306	Instalações Desportivas e Recreativas			10.000,00	130.000,00	5,00	50,00	300 000,00	300 000,00	0,00	120.000.00
	PPI.2022.0045	Equipamento Administrativo	01/01/2022	31/12/2029	20.000.00	5.000.00	440,00	20 850,00	21 270,00	21 700,00	0,00	-15.000.00
	0502|000|000000|070109	Equipamento administrativo			20.000,00	5.000,00	440,00	20 850,00	21 270,00	21 700,00	0,00	-15.000.00
	PPI.2022.0046	Equipamento Básico	01/01/2022	31/12/2029	222.140.00	560.530.00	5,00	300 000,00	400 000,00	400 000,00	0,00	338.390.00
	0502|000|000000|07011099	Outro			222.140,00	560.530,00	5,00	300 000,00	400 000,00	400 000,00	0,00	338.390.00
	PPI.2022.0068	PRR - Comunidades Desfavorecidas - Operação Integrada Local do Milharado	28/04/2022	31/12/2026	4.258.725.00	1.591.445.00	6 064 420,00	519 715,00	0,00	0,00	0,00	-2.667.280.00
	0502|000|000000|070101	Terrenos			5,00	5,00	5,00	5,00	0,00	0,00	0,00	0.00
	0502|000|000000|07010406	Instalações Desportivas e Recreativas			4.000.000,00	1.332.720,00	5 800 000,00	250 000,00	0,00	0,00	0,00	-2.667.280.00
	0502|000|000000|070107	Equipamento de informática			114.200,00	194.200,00	116 715,00	119 050,00	0,00	0,00	0,00	80.000.00
	0502|000|000000|070109	Equipamento administrativo			30.000,00	8.000,00	30 660,00	31 275,00	0,00	0,00	0,00	-22.000.00
	0502|000|000000|07011099	Outro			114.520,00	56.520,00	117 040,00	119 385,00	0,00	0,00	0,00	-58.000.00
2.5.3		**Outras actividades cívicas e religiosas**			**5.000.00**	**246.000.00**	**5,00**	**5 215,00**	**5 320,00**	**5 430,00**	**0,00**	**241.000.00**
	PPI.2022.0047	Transferências de Capital	01/01/2022	31/12/2029	5.000.00	246.000.00	5,00	5 215,00	5 320,00	5 430,00	0,00	241.000.00
	0102|000|000000|080701	Instituições s/ fins lucrativos			5.000,00	246.000,00	5,00	5 215,00	5 320,00	5 430,00	0,00	241.000.00
3.1		**Agricultura, pecuária, silvicultura, caça e pesca**			**5.005.00**	**9.690.00**	**10,00**	**5 220,00**	**5 325,00**	**5 435,00**	**0,00**	**4.685.00**
	PPI.2022.0048	Equipamento Administrativo	01/01/2022	31/12/2029	5.00	5.005.00	5,00	5,00	5,00	5,00	0,00	5.000.00
	0303|000|000000|070109	Equipamento administrativo			5,00	5.005,00	5,00	5,00	5,00	5,00	0,00	5.000.00
	PPI.2022.0049	Equipamento básico	01/01/2022	31/12/2029	5.000.00	4.685.00	5,00	5 215,00	5 320,00	5 430,00	0,00	-315.00
	0303|000|000000|07011099	Outro			5.000,00	4.685,00	5,00	5 215,00	5 320,00	5 430,00	0,00	-315.00
3.2.1		**Iluminação pública**			**200.000.00**	**2.074.370.00**	**186 650,00**	**30 000,00**	**400 000,00**	**500 000,00**	**0,00**	**1.874.370.00**
	PPI.2022.0050	Construção e infraestruturas	01/01/2022	31/12/2029	100.000.00	1.181.095.00	55 005,00	10 000,00	200 000,00	250 000,00	0,00	1.081.095.00
	0302|000|000000|07030304	Iluminação Pública			100.000,00	1.181.095,00	55 005,00	10 000,00	200 000,00	250 000,00	0,00	1.081.095.00
	PPI.2022.0051	Equipamento	01/01/2022	31/12/2029	100.000.00	893.275.00	131 645,00	20 000,00	200 000,00	250 000,00	0,00	793.275.00
	0302|000|000000|07011099	Outro			100.000,00	893.275,00	131 645,00	20 000,00	200 000,00	250 000,00	0,00	793.275.00
3.3.1		**Transportes rodoviários**			**5.821.015.00**	**6.209.960.00**	**3 825 580,00**	**4 562 880,00**	**6 011 325,00**	**7 061 435,00**	**0,00**	**388.945.00**
	PPI.2014.0063	Equipamento de transporte	01/01/2014	31/12/2029	100.000.00	772.830.00	324 555,00	150 000,00	200 000,00	250 000,00	0,00	672.830.00

Alterações ao Plano Plurianual de Investimento

Valores em EUR

Objetivo	Número do Projeto / Classif. Orçamental (Org., Ativ., P.Med., Cl.Econ.)	Designação	Datas		Pagamentos							Modificações
					2024		Anos seguintes					
			Início	Fim	Dot Inicial	Dot Corrigida	2025	2026	2027	2028	Outros	
3.3.1	0302|000|000000|07010699	Outro			100.000,00	772.830,00	324 555,00	150 000,00	200 000,00	250 000,00	0,00	672.830.00
	PPI.2022.0052	Viadutos, Arruamentos e Obras Complementares	01/01/2022	31/12/2029	70.000.00	133.100.00	1 000,00	101 660,00	1 000 000,00	1 500 000,00	0,00	63.100.00
	0301|000|000000|07030301	Viadutos, Arruamentos e Obras Complementares			70.000,00	133.100,00	1 000,00	101 660,00	1 000 000,00	1 500 000,00	0,00	63.100.00
	PPI.2022.0053	Construção e Ampliação de Estacionamentos	01/01/2022	31/12/2029	50.010.00	3.360.00	5,00	5,00	5,00	5,00	0,00	-46.650.00
	0301|000|000000|07010499	Outros			50.010,00	3.360,00	5,00	5,00	5,00	5,00	0,00	-46.650.00
	PPI.2022.0054	Equipamento básico	01/01/2022	31/12/2029	5.000.00	115.000.00	5,00	5 215,00	5 320,00	5 430,00	0,00	110.000.00
	0301|000|000000|07011099	Outro			5.000,00	115.000,00	5,00	5 215,00	5 320,00	5 430,00	0,00	110.000.00
	PPI.2022.0055	Parque Autocaravanas - Foz do Lizandro	01/01/2022	31/12/2028	5.00	5.00	5,00	10 000,00	10 000,00	10 000,00	0,00	0.00
	0301|000|000000|07010499	Outros			5,00	5,00	5,00	10 000,00	10 000,00	10 000,00	0,00	0.00
	PPI.2023.0003	Manutenção e Expansão da Rede Viária e equipamentos	01/01/2023	31/12/2029	5.596.000.00	5.185.665.00	3 500 010,00	4 296 000,00	4 796 000,00	5 296 000,00	0,00	-410.335.00
	0301|000|000000|07011099	Outro			246.000,00	344.000,00	5,00	246 000,00	246 000,00	246 000,00	0,00	98.000.00
	0301|000|000000|07030301	Viadutos, Arruamentos e Obras Complementares			5.300.000,00	4.841.625,00	3 500 000,00	4 000 000,00	4 500 000,00	5 000 000,00	0,00	-458.375.00
	0301|000|000000|07030399	Outros			50.000,00	40,00	5,00	50 000,00	50 000,00	50 000,00	0,00	-49.960.00
3.4.1		**Mercados e feiras**			**20.000.00**	**15.000.00**	**5,00**	**100 000,00**	**150 000,00**	**170 000,00**	**0,00**	**-5.000.00**
	PPI.2014.0064	Mercados	01/01/2014	31/12/2029	20.000.00	15.000.00	5,00	100 000,00	150 000,00	170 000,00	0,00	-5.000.00
	0303|000|000000|07010303	Mercados e Instalações de Fiscalização Sanitária			20.000,00	15.000,00	5,00	100 000,00	150 000,00	170 000,00	0,00	-5.000.00
3.4.2		**Turismo**			**12.015.00**	**484.405.00**	**2 075,00**	**302 100,00**	**399 590,00**	**497 200,00**	**0,00**	**472.390.00**
	PPI.2019.0009	Estabilização da Arriba da Praia do Algodio Lado Sul	01/09/2019	31/12/2029	5.00	3.695.00	5,00	5 000,00	0,00	0,00	0,00	3.690.00
	0401|000|000000|07030399	Outros			5,00	3.695,00	5,00	5 000,00	0,00	0,00	0,00	3.690.00
	PPI.2022.0056	Apoios de praia	01/01/2022	31/12/2029	5.000.00	40.000.00	5,00	100 000,00	152 440,00	200 000,00	0,00	35.000.00
	0401|000|000000|07010499	Outros			5.000,00	40.000,00	5,00	100 000,00	152 440,00	200 000,00	0,00	35.000.00
	PPI.2022.0057	Arranjo das Zonas Balneares	01/01/2022	31/12/2029	5.000.00	420.000.00	5,00	150 000,00	200 000,00	250 000,00	0,00	415.000.00
	0401|000|000000|07030399	Outros			5.000,00	420.000,00	5,00	150 000,00	200 000,00	250 000,00	0,00	415.000.00
	PPI.2022.0058	Planos de Praia	01/01/2022	31/12/2029	5.00	5.00	5,00	20 000,00	20 000,00	20 000,00	0,00	0.00
	0401|000|000000|07030399	Outros			5,00	5,00	5,00	20 000,00	20 000,00	20 000,00	0,00	0.00
	PPI.2022.0059	Equipamento de Praia	01/01/2022	31/12/2029	5.00	5.00	5,00	25 000,00	25 000,00	25 000,00	0,00	0.00
	0401|000|000000|07010399	Outros			5,00	5,00	5,00	25 000,00	25 000,00	25 000,00	0,00	0.00
	PPI.2022.0060	Equipamento Administrativo	01/01/2022	31/12/2029	1.000.00	7.500.00	1 025,00	1 050,00	1 075,00	1 100,00	0,00	6.500.00

Alterações ao Plano Plurianual de Investimento

Valores em EUR

Objetivo	Número do Projeto / Classif. Orçamental (Org., Ativ., P.Med., Cl.Econ.)	Designação	Datas		Pagamentos							Modificações
					2024		Anos seguintes					
			Início	Fim	Dot Inicial	Dot Corrigida	2025	2026	2027	2028	Outros	
3.4.2	0401|000|000000|070109	Equipamento administrativo			1.000,00	7.500,00	1 025,00	1 050,00	1 075,00	1 100,00	0,00	6.500.00
	PPI.2022.0061	Equipamento Básico	01/01/2022	31/12/2029	1.000.00	13.200.00	1 025,00	1 050,00	1 075,00	1 100,00	0,00	12.200.00
	0401|000|000000|07011099	Outro			1.000,00	13.200,00	1 025,00	1 050,00	1 075,00	1 100,00	0,00	12.200.00
3.5.1		**Infraestruturas diversas**			**135.000.00**	**440.005.00**	**40 230,00**	**36 545,00**	**387 230,00**	**387 985,00**	**0,00**	**305.005.00**
	PPI.2018.0032	Iniciativa WiFi4EU - Outras Construções e Infraestruturas	02/01/2018	31/12/2028	10.000.00	10.000.00	10 220,00	10 430,00	10 640,00	10 860,00	0,00	0.00
	0301|000|000000|07011099	Outro			5.000,00	5.000,00	5 110,00	5 215,00	5 320,00	5 430,00	0,00	0.00
	0301|000|000000|07030399	Outros			5.000,00	5.000,00	5 110,00	5 215,00	5 320,00	5 430,00	0,00	0.00
	PPI.2021.0006	Construção e Modernização de Centros de Recolha Oficial de Animais de Companhia	01/01/2021	31/12/2029	25.000.00	5.00	5,00	26 065,00	26 590,00	27 125,00	0,00	-24.995.00
	0303|000|000000|07010399	Outros			25.000,00	5,00	5,00	26 065,00	26 590,00	27 125,00	0,00	-24.995.00
	PPI.2023.0011	Sistemas de Drenagem de Águas Pluviais	12/04/2023	31/12/2029	100.000.00	430.000.00	30 005,00	50,00	350 000,00	350 000,00	0,00	330.000.00
	0303|000|000000|07030399	Outros			100.000,00	430.000,00	30 005,00	50,00	350 000,00	350 000,00	0,00	330.000.00
4		Outras funções										
4.1		**Operações da dívida autárquica**			**4.895.825.00**	**4.907.825.00**	**5 019 860,00**	**5 151 550,00**	**5 307 715,00**	**5 483 440,00**	**49 160 854,75**	**12.000.00**
	PPI.2014.0077	Amortizações da dívida - empréstimos m/l prazo	01/01/2014	31/12/2027	105.000.00	105.000.00	64 950,00	26 650,00	6 720,00	5,00	0,00	0.00
	0103|000|000000|100603	Sociedades financeiras - Bancos e outras instituições financeiras			105.000,00	105.000,00	64 950,00	26 650,00	6 720,00	5,00	0,00	0.00
	PPI.2014.0079	Outras Amortizações de Médio e Longo Prazo	01/01/2014	31/12/2024	5.00	5.00	0,00	0,00	0,00	0,00	0,00	0.00
	0103|000|000000|07030301	Viadutos, Arruamentos e Obras Complementares			5,00	5,00	0,00	0,00	0,00	0,00	0,00	0.00
	PPI.2014.0080	Ações e Outras Participações	02/01/2014	31/12/2029	10.00	10.00	0,00	0,00	0,00	0,00	0,00	0.00
	0102|000|000000|090701	Sociedades e quase sociedades não financeiras - Privadas			5,00	5,00	0,00	0,00	0,00	0,00	0,00	0.00
	0102|000|000000|090702	Sociedades e quase sociedades não financeiras - Públicas			5,00	5,00	0,00	0,00	0,00	0,00	0,00	0.00
	PPI.2018.0052	Amortizações da dívida - Remodelação Edif.Antiga Repartição de Finanças de Mafra	28/06/2018	31/12/2039	54.595.00	54.595.00	54 595,00	54 595,00	54 595,00	54 595,00	559 608,96	0.00
	0103|000|000000|100603	Sociedades financeiras - Bancos e outras instituições financeiras			54.595,00	54.595,00	54 595,00	54 595,00	54 595,00	54 595,00	559 608,96	0.00
	PPI.2019.0003	Amortizações da dívida Empréstimo m/l prazo ao abrigo do artigo 92º da lei nº 71/2018, de 31 de dezembro	18/03/2019	31/12/2039	857.220.00	869.220.00	898 875,00	942 550,00	988 345,00	1 036 370,00	14 734 184,75	12.000.00
	0103|000|000000|100603	Sociedades financeiras - Bancos e outras instituições financeiras			857.220,00	869.220,00	898 875,00	942 550,00	988 345,00	1 036 370,00	14 734 184,75	12.000.00
	PPI.2023.0004	Amortizações da dívida Empréstimo m/l prazo - Internalização Mafreduca	10/01/2023	24/09/2035	3.878.995.00	3.878.995.00	4 001 440,00	4 127 755,00	4 258 055,00	4 392 470,00	33 867 061,04	0.00
	0103|000|000000|100603	Sociedades financeiras - Bancos e outras instituições financeiras			3.878.995,00	3.878.995,00	4 001 440,00	4 127 755,00	4 258 055,00	4 392 470,00	33 867 061,04	0.00
4.2		**Transferências entre administrações**			**5.00**	**67.005.00**	**5,00**	**5,00**	**5,00**	**5,00**	**0,00**	**67.000.00**

Alterações ao Plano Plurianual de Investimento

Valores em EUR

Objetivo	Número do Projeto / Classif. Orçamental (Org., Ativ., P.Med., Cl.Econ.)	Designação	Datas		Pagamentos							Modificações
					2024		Anos seguintes					
			Início	Fim	Dot Inicial	Dot Corrigida	2025	2026	2027	2028	Outros	
	PPI.2021.0008	Transferências de Capital	29/04/2021	31/12/2029	5.00	67.005.00	5,00	5,00	5,00	5,00	0,00	67.000.00
	0102|000|000000|08050102	Freguesias			5,00	67.005,00	5,00	5,00	5,00	5,00	0,00	67.000.00
4.3		**Diversas não especificadas**			**5.000.00**	**912.000.00**	**5,00**	**5 000,00**	**5 000,00**	**5 000,00**	**0,00**	**907.000.00**
	PPI.2022.0063	Indemnizações	01/01/2022	31/12/2029	5.000.00	912.000.00	5,00	5 000,00	5 000,00	5 000,00	0,00	907.000.00
	0102|000|000000|110202	Indemnizações			5.000,00	912.000,00	5,00	5 000,00	5 000,00	5 000,00	0,00	907.000.00
					0.00	0.00	0,00	0,00	0,00	0,00	0,00	0.00
				Total	**39 111 510,00**	**54 931 470,00**	**71 598 320,00**	**31 067 890,00**	**20 398 620,00**	**20 179 185,00**	**49 485 854,75**	**15.819.960.00**

ÓRGÃO EXECUTIVO

Em 21 de Abril de 2025

ÓRGÃO DELIBERATIVO

Em 28 de Abril de 2025

Operações de Tesouraria em 31/12/2024

Moeda: EUR

Recebimentos	Pagamentos	Designação	Saldo Inicial	Recebimentos	Pagamentos	Saldo Final
07		**Operações de Tesouraria**				
071	**072**	**Recebimentos/pagamentos por operações de tesouraria**				
0711	0721	Intermediação de fundos	0,00	0,00	0,00	0,00
0712	**0722**	**Receita por conta de outrem**				
07121	**07221**	**Receita fiscal**				
071211	072211	Região Autónoma dos Açores	0,00	0,00	0,00	0,00
071212	072212	Região Autónoma da Madeira	0,00	0,00	0,00	0,00
071213	072213	Autarquias locais	0,00	0,00	0,00	0,00
071219	072219	Outras entidades beneficiárias	0,00	0,00	0,00	0,00
07122	07222	Receita não Fiscal	0,00	0,00	0,00	0,00
0713	0723	Cauções e garantias	4 601 728,65	2 272 091,73	700 262,66	6 173 557,72
0714	0724	Recursos próprios comunitários	0,00	0,00	0,00	0,00
0715	0725	Receitas próprias - duplo cabimento	0,00	0,00	0,00	0,00
0716	0726	Retenções - Transição para o SNC-AP	0,00	0,00	0,00	0,00
0719	0729	Outras operações tesouraria	21 215,93	269 811,59	270 934,42	20 093,10
		Total.....	**4 622 944,58**	**2 541 903,32**	**971 197,08**	**6 193 650,82**

Orgão Executivo

Em 21 de ABRIL de 2025

Orgão Deliberativo

Em 25 de Abril de 2025

Situação dos Contratos

Exercício: 2024

Valores em EUR

Entidade				Contrato						Procedimento de contratação	Visto do Tribunal de Contas		MEOP Lei nº 30/2021	Contratos Adicionais	Contratos COVID-19	Comunicação ao Tribunal Contas		Data do primeiro pagamento	Pagamentos no período					Pagamentos acumulados					Observações
Designação	NIPC	Tipo	ID	Objeto	Data	Valor do Contrato	Preço contratual	Prazo Execução	Início da execução (física)		Número do Registo	Data	S/N	S/N	S/N	Nº de registo	Data		Trabalhos normais	Revisão de preços	Trabalhos / serviços / forneciment. complement.	Trabalhos de suprimento de erros e omissões	Outros trabalhos, incluindo os trabalhos a menos	Trabalhos normais	Revisão de preços	Trabalhos / serviços / forneciment. complement.	Trabalhos de suprimento de erros e omissões	Outros trabalhos, incluindo os trabalhos a menos	
ANTÓNIO SIMÕES DO PAÇO, UNIPESSOAL, LDA	500873992	Aquisição de bens		Bens e serv. - Ajuste direto	15-10-2024	275,73	292,25	Imediato	15-10-2024	Ajuste Direto Simplificado			N	N	N			07-11-2024	292,95	0,00	0,00	0,00	0,00	292,95	0,00	0,00	0,00	0,00	
CRISTÓVÃO & RÓIS, LDA.	501324119	Aquisição de bens		Bens e serv. - Ajuste direto	15-02-2024	790,00	971,70	Imediato	15-02-2024	Ajuste Direto Simplificado			N	N	N			06-03-2024	971,70	0,00	0,00	0,00	0,00	971,70	0,00	0,00	0,00	0,00	
CRISTÓVÃO & RÓIS, LDA.	501324119	Aquisição de bens		Bens e serv. - Ajuste direto	07-10-2024	395,00	485,85	Imediato	07-10-2024	Ajuste Direto Simplificado			N	N	N			25-10-2024	485,85	0,00	0,00	0,00	0,00	485,85	0,00	0,00	0,00	0,00	
NCES CORES, LDA.	507864310	Aquisição de bens		Bens e serv. - Ajuste direto	20-08-2024	58,29	71,70	Imediato	20-08-2024	Ajuste Direto Simplificado			N	N	N			04-09-2024	71,70	0,00	0,00	0,00	0,00	71,70	0,00	0,00	0,00	0,00	
BANCO SANTANDER TOTTA, S.A	500844321	Aquisição de serviços		Bens e serv. - Ajuste direto	13-05-2024	180,00	221,40	Imediato	13-05-2024	Ajuste Direto Simplificado			N	N	N			31-07-2024	147,60	0,00	0,00	0,00	0,00	147,60	0,00	0,00	0,00	0,00	
RANCHO FOLCLÓRICO SÃO MIGUEL DO MILHARADO	501610456	Aquisição de serviços		Bens e serv. - Ajuste direto	19-07-2024	400,00	400,00	Imediato	19-07-2024	Ajuste Direto Simplificado			N	N	N			29-08-2024	400,00	0,00	0,00	0,00	0,00	400,00	0,00	0,00	0,00	0,00	
SILVESTRE FESTAS - TENDAS E EQUIPAMENTOS PARA FES	504402013	Locação de bens		Bens e serv. - Ajuste direto	31-05-2024	1 400,00	1 722,00	Imediato	31-05-2024	Ajuste Direto Simplificado			N	N	N			13-06-2024	1 722,00	0,00	0,00	0,00	0,00	1 722,00	0,00	0,00	0,00	0,00	
SILVESTRE FESTAS - TENDAS E EQUIPAMENTOS PARA FES	504402013	Locação de bens	7107669	Bens e serv. - Ajuste direto	25-06-2024	10 466,00	12 873,18	29 dias	17-06-2024	Ajuste Direto			N	N	N			11-07-2024	12 873,18	0,00	0,00	0,00	0,00	12 873,18	0,00	0,00	0,00	0,00	
PRETEND'ALCANÇAR - ASSOCIAÇÃO IMPRENSA REGIONAL	513525254	Aquisição de serviços		Bens e serv. - Ajuste direto	28-06-2024	500,00	500,00	Imediato	28-06-2024	Ajuste Direto Simplificado			N	N	N			09-08-2024	500,00	0,00	0,00	0,00	0,00	500,00	0,00	0,00	0,00	0,00	
Maria João Pacheco Ferreira	204818923	Aquisição de serviços		Bens e serv. - Ajuste direto	20-03-2024	400,00	492,00	Imediato	20-03-2024	Ajuste Direto Simplificado			N	N	N			04-06-2024	492,00	0,00	0,00	0,00	0,00	492,00	0,00	0,00	0,00	0,00	
Marina Sofia Marques Palácio Arroja Valente	206439245	Aquisição de serviços		Bens e serv. - Ajuste direto	12-08-2024	750,00	750,00	Imediato	12-08-2024	Ajuste Direto Simplificado			N	N	N			03-12-2024	750,00	0,00	0,00	0,00	0,00	750,00	0,00	0,00	0,00	0,00	
Vitor Manuel Cartaxo Bragança	209634847	Aquisição de serviços		Critérios materiais	12-09-2024	275,00	275,00	Imediato	12-09-2024	Ajuste Direto Simplificado			N	N	N			29-10-2024	275,00	0,00	0,00	0,00	0,00	275,00	0,00	0,00	0,00	0,00	
VANDA ISABEL DE SOUSA BAPTISTA DA SILVA	218947062	Aquisição de serviços	6744783	Bens e serv. - Ajuste direto	30-08-2023	7 560,00	9 298,80	11 meses	01-09-2023	Ajuste Direto			N	N	N			30-11-2023	5 132,25	0,00	0,00	0,00	0,00	6 269,75	0,00	0,00	0,00	0,00	
Pedro Miguel Silva Ferreira	248532120	Aquisição de bens		Bens e serv. - Ajuste direto	08-02-2024	400,00	492,00	Imediato	08-02-2024	Ajuste Direto Simplificado			N	N	N			20-02-2024	492,00	0,00	0,00	0,00	0,00	492,00	0,00	0,00	0,00	0,00	
ECO PERCETIVEL, Unipessoal, LDA	516917293	Aquisição de bens		Bens e serv. - Ajuste direto	17-09-2024	332,91	409,48	Imediato	17-09-2024	Ajuste Direto Simplificado			N	N	N			10-10-2024	409,48	0,00	0,00	0,00	0,00	409,48	0,00	0,00	0,00	0,00	
SAMUEL DAVID LOURO BRÁS	245846026	Aquisição de bens		Bens e serv. - Ajuste direto	12-01-2024	436,80	537,26	Imediato	12-01-2024	Ajuste Direto Simplificado			N	N	N			31-01-2024	537,26	0,00	0,00	0,00	0,00	537,26	0,00	0,00	0,00	0,00	
Sara Gabriel Dias Laranjo	164173684	Aquisição de serviços	6433017	Bens e serv. - Ajuste direto	16-03-2023	19 050,00	19 050,00	10 meses	04-04-2023	Ajuste Direto			N	N	N			21-04-2023	2 381,25	0,00	0,00	0,00	0,00	19 050,00	0,00	0,00	0,00	0,00	
Sara Gabriel Dias Laranjo	164173684	Aquisição de serviços	6922873	Bens e serv. - Ajuste direto	19-02-2024	19 050,00	23 431,50	304 dias	15-02-2024	Ajuste Direto			N	N	N			05-03-2024	10 544,18	0,00	0,00	0,00	0,00	10 544,18	0,00	0,00	0,00	0,00	
HIDROENGENHO ESTUDOS E EQUIPAMENTOS LDA	502976306	Aquisição de serviços		Bens e serv. - Ajuste direto	05-06-2024	1 700,00	2 091,00	Imediato	05-06-2024	Ajuste Direto Simplificado			N	N	N			31-07-2024	2 091,00	0,00	0,00	0,00	0,00	2 091,00	0,00	0,00	0,00	0,00	
HIDROENGENHO ESTUDOS E EQUIPAMENTOS LDA	502976306	Aquisição de bens	7108563	Bens e serv. - Consulta Prévia	28-09-2024	16 800,00	20 664,00	30 dias	30-09-2024	Consulta Prévia			N	N	N			30-12-2024	20 664,00	0,00	0,00	0,00	0,00	20 664,00	0,00	0,00	0,00	0,00	
LUISA MARIA DIAS ALEXANDRE	191110353	Aquisição de bens		Bens e serv. - Ajuste direto	14-06-2024	108,00	132,84	Imediato	14-06-2024	Ajuste Direto Simplificado			N	N	N			04-07-2024	132,84	0,00	0,00	0,00	0,00	132,84	0,00	0,00	0,00	0,00	
LUISA MARIA DIAS ALEXANDRE	191110353	Aquisição de bens		Bens e serv. - Ajuste direto	20-08-2024	260,00	319,80	Imediato	20-08-2024	Ajuste Direto Simplificado			N	N	N			22-10-2024	319,80	0,00	0,00	0,00	0,00	319,80	0,00	0,00	0,00	0,00	
NCES CORES, LDA.	507864310	Aquisição de bens		Bens e serv. - Ajuste direto	08-10-2024	88,37	108,70	Imediato	08-10-2024	Ajuste Direto Simplificado			N	N	N			25-10-2024	108,70	0,00	0,00	0,00	0,00	108,70	0,00	0,00	0,00	0,00	
NCES CORES, LDA.	507864310	Aquisição de bens		Bens e serv. - Ajuste direto	04-03-2024	153,66	189,00	Imediato	04-03-2024	Ajuste Direto Simplificado			N	N	N			18-03-2024	189,00	0,00	0,00	0,00	0,00	189,00	0,00	0,00	0,00	0,00	
NCES CORES, LDA.	507864310	Aquisição de bens		Bens e serv. - Ajuste direto	26-01-2024	126,83	155,51	Imediato	26-01-2024	Ajuste Direto Simplificado			N	N	N			06-02-2024	155,51	0,00	0,00	0,00	0,00	155,51	0,00	0,00	0,00	0,00	
Rdo Rodoviária do Oeste, Lda	500600546	Aquisição de serviços		Bens e serv. - Ajuste direto	07-03-2024	2 065,00	2 188,90	Imediato	07-03-2024	Ajuste Direto Simplificado			N	N	N			01-04-2024	2 188,90	0,00	0,00	0,00	0,00	2 188,90	0,00	0,00	0,00	0,00	
MARISA CLAÚDIA NUNES DOS SANTOS CHEMELA	218908806	Aquisição de serviços	7238986	Bens e serv. - Ajuste direto	30-09-2024	1 360,00	4 132,80	11 meses	01-09-2024	Ajuste Direto			N	N	N			04-10-2024	1 425,25	0,00	0,00	0,00	0,00	1 425,25	0,00	0,00	0,00	0,00	
THOMANN	257375233	Aquisição de bens		Bens e serv. - Ajuste direto	27-11-2024	664,96	664,96	Imediato	27-11-2024	Ajuste Direto Simplificado			N	N	N			03-12-2024	664,96	0,00	0,00	0,00	0,00	664,96	0,00	0,00	0,00	0,00	
RAQUEL COSTA DE JESUS	259593168	Aquisição de serviços	6456568	Bens e serv. - Consulta Prévia	18-04-2023	49 500,00	60 885,00	1006 dias	20-04-2023	Consulta Prévia			N	N	N			10-05-2023	21 795,00	0,00	0,00	0,00	0,00	34 020,00	0,00	0,00	0,00	0,00	
JOÃO CARLOS SALOMÃO ROSET DE CARVALHO	246530936	Aquisição de serviços		Bens e serv. - Ajuste direto	23-02-2024	76,00	76,00	Imediato	23-02-2024	Ajuste Direto Simplificado			N	N	N			26-02-2024	76,00	0,00	0,00	0,00	0,00	76,00	0,00	0,00	0,00	0,00	
																			80 289,36	0,00	0,00	0,00	0,00	118 330,61	0,00	0,00	0,00	0,00	

Situação dos Contratos

Exercício: 2024

Valores em EUR

Entidade		Contrato									Visto do Tribunal de Contas		MEPP Lei nº 30/2021	Contratos Adicionais	Contratos COVID-19	Comunicação ao Tribunal Contas		Data do primeiro pagamento	Pagamentos no período					Pagamentos acumulados					Observações
Designação	NIPC	Tipo	ID	Objeto	Data	Valor do Contrato	Preço contratual	Prazo Execução	Início da execução (física)	Procedimento de contratação	Número do Registo	Data	S/N	S/N	S/N	Nº de registo	Data		Trabalhos normais	Revisão de preços	Trabalhos / serviços / fornecimt. complement.	Trabalhos de suprimento de erros e omissões	Outros trabalhos, incluindo os trabalhos a menos	Trabalhos normais	Revisão de preços	Trabalhos / serviços / fornecimt. complement.	Trabalhos de suprimento de erros e omissões	Outros trabalhos, incluindo os trabalhos a menos	
JOÃO CARLOS SALOMÃO ROSET DE CARVALHO	246530936	Aquisição de serviços		Bens e serv. - Ajuste direto	20-05-2024	76,00	76,00	Imediato	20-05-2024	Ajuste Direto Simplificado			N	N	N			23-05-2024	76,00	0,00	0,00	0,00	0,00	76,00	0,00	0,00	0,00	0,00	
CARLOS & JORGE LDA.	500053766	Aquisição de bens		Bens e serv. - Ajuste direto	05-04-2024	265,98	327,16	Imediato	05-04-2024	Ajuste Direto Simplificado			N	N	N			26-04-2024	327,16	0,00	0,00	0,00	0,00	327,16	0,00	0,00	0,00	0,00	
ALBERTO MANUEL DOMINGUES DA SILVA PESCA	142146250	Aquisição de bens		Bens e serv. - Ajuste direto	03-09-2024	170,67	209,92	Imediato	03-09-2024	Ajuste Direto Simplificado			N	N	N			16-09-2024	209,92	0,00	0,00	0,00	0,00	209,92	0,00	0,00	0,00	0,00	
BRUCIMAC - MATERIAIS DE CONSTRUÇÃO, LDA	505134764	Aquisição de bens		Bens e serv. - Ajuste direto	31-10-2024	153,12	188,34	Imediato	31-10-2024	Ajuste Direto Simplificado			N	N	N			20-12-2024	188,34	0,00	0,00	0,00	0,00	188,34	0,00	0,00	0,00	0,00	
GRAFIVEDRAS ARTES GRÁFICAS LDA.	505472171	Aquisição de serviços		Bens e serv. - Ajuste direto	04-10-2024	60,00	73,80	Imediato	04-10-2024	Ajuste Direto Simplificado			N	N	N			14-11-2024	73,80	0,00	0,00	0,00	0,00	73,80	0,00	0,00	0,00	0,00	
IMAGEM PLANA - PUBLICIDADE E DECORAÇÃO LDA	505486890	Aquisição de serviços		Bens e serv. - Ajuste direto	07-03-2024	620,00	762,60	Imediato	07-03-2024	Ajuste Direto Simplificado			N	N	N			19-03-2024	762,60	0,00	0,00	0,00	0,00	762,60	0,00	0,00	0,00	0,00	
AUTO MECÂNICA DA MURGEIRA, LDA	505642115	Aquisição de serviços		Bens e serv. - Ajuste direto	05-09-2024	1 870,32	2 300,49	Imediato	05-09-2024	Ajuste Direto Simplificado			N	N	N			30-09-2024	2 300,49	0,00	0,00	0,00	0,00	2 300,49	0,00	0,00	0,00	0,00	
SÉRGIO FERNANDES - UNIPESSOAL, LDA	506468402	Aquisição de serviços		Bens e serv. - Ajuste direto	11-03-2024	255,00	313,65	Imediato	11-03-2024	Ajuste Direto Simplificado			N	N	N			25-03-2024	313,65	0,00	0,00	0,00	0,00	313,65	0,00	0,00	0,00	0,00	
MARIA HELENA SIMÕES DUARTE BATALHA	199843880	Aquisição de bens		Bens e serv. - Ajuste direto	12-08-2024	734,00	734,00	Imediato	12-08-2024	Ajuste Direto Simplificado			N	N	N			11-09-2024	734,00	0,00	0,00	0,00	0,00	734,00	0,00	0,00	0,00	0,00	
ANDRÉ GODINHO VARELA REMIGIO	202548295	Aquisição de serviços		Bens e serv. - Ajuste direto	07-03-2024	4 692,00	5 771,16	Imediato	07-03-2024	Ajuste Direto Simplificado			N	N	N			23-07-2024	5 771,16	0,00	0,00	0,00	0,00	5 771,16	0,00	0,00	0,00	0,00	
PEDRO MIGUEL CUNHA TEIXEIRA	232073511	Aquisição de serviços		Critérios materiais	19-07-2024	1 750,00	1 750,00	Imediato	19-07-2024	Ajuste Direto Simplificado			N	N	N			12-08-2024	1 750,00	0,00	0,00	0,00	0,00	1 750,00	0,00	0,00	0,00	0,00	
JOÃO CARLOS SALOMÃO ROSET DE CARVALHO	246530936	Aquisição de serviços		Bens e serv. - Ajuste direto	20-03-2024	76,00	76,00	Imediato	20-03-2024	Ajuste Direto Simplificado			N	N	N			27-03-2024	76,00	0,00	0,00	0,00	0,00	76,00	0,00	0,00	0,00	0,00	
CARLOS & JORGE LDA.	500053766	Aquisição de bens		Bens e serv. - Ajuste direto	15-05-2024	350,22	430,77	Imediato	15-05-2024	Ajuste Direto Simplificado			N	N	N			31-05-2024	430,77	0,00	0,00	0,00	0,00	430,77	0,00	0,00	0,00	0,00	
CARLOS & JORGE LDA.	500053766	Aquisição de bens		Bens e serv. - Ajuste direto	27-02-2024	1 134,90	1 395,93	Imediato	27-02-2024	Ajuste Direto Simplificado			N	N	N			20-03-2024	1 395,93	0,00	0,00	0,00	0,00	1 395,93	0,00	0,00	0,00	0,00	
ARNALDO SANTOS BATALHA, LDA	504046470	Empreitada de obras públicas		Empreitadas - Ajuste direto	12-08-2024	9 996,00	10 595,76	imediato	12-08-2024	Ajuste Direto Simplificado			N	N	N			26-11-2024	10 595,76	0,00	0,00	0,00	0,00	10 595,76	0,00	0,00	0,00	0,00	
STAPLES PORTUGAL EQUIPAMENTO DE ESCRITORIO SA	503789372	Aquisição de bens		Bens e serv. - Ajuste direto	11-10-2024	299,70	368,63	Imediato	11-10-2024	Ajuste Direto Simplificado			N	N	N			20-11-2024	368,63	0,00	0,00	0,00	0,00	368,63	0,00	0,00	0,00	0,00	
JOSÉ MANUEL DOS SANTOS DIAS	110730127	Aquisição de serviços		Bens e serv. - Ajuste direto	19-07-2024	740,00	740,00	Imediato	19-07-2024	Ajuste Direto Simplificado			N	N	N			05-09-2024	740,00	0,00	0,00	0,00	0,00	740,00	0,00	0,00	0,00	0,00	
ESRI PORTUGAL - SISTEMAS E INFORMAÇÃO GEOGRÁFICA S	501941231	Aquisição de serviços	7152775	Critérios materiais	23-08-2024	111 262,50	136 852,88	1095 dias	12-09-2024	Ajuste Direto			N	N	N			24-10-2024	45 617,63	0,00	0,00	0,00	0,00	45 617,63	0,00	0,00	0,00	0,00	
J.J.A. MATERIAIS DE CONSTRUÇÃO, LDA.	501949534	Aquisição de bens		Bens e serv. - Ajuste direto	11-04-2024	336,00	413,28	Imediato	11-04-2024	Ajuste Direto Simplificado			N	N	N			18-10-2024	413,28	0,00	0,00	0,00	0,00	413,28	0,00	0,00	0,00	0,00	
EXUMAS Consulting Group Lda.	510396429	Aquisição de bens	6799312	Bens e Serviços	17-01-2024	1 900,00	2 014,00	1 ano	31-12-2023	Concurso Público			N	N	N			03-06-2024	483,35	0,00	0,00	0,00	0,00	483,35	0,00	0,00	0,00	0,00	
PAULO MANUEL SEIXAS SAMPAIO DA NÓVOA	180270320	Aquisição de bens	7258064	Bens e serv. - Consulta Prévia	09-10-2024	3 600,00	4 428,00	30 dias	16-10-2024	Consulta Prévia			N	N	N			26-11-2024	4 428,00	0,00	0,00	0,00	0,00	4 428,00	0,00	0,00	0,00	0,00	
LUISA MARIA DIAS ALEXANDRE	191110353	Aquisição de bens		Bens e serv. - Ajuste direto	12-08-2024	560,00	688,80	Imediato	12-08-2024	Ajuste Direto Simplificado			N	N	N			03-09-2024	688,80	0,00	0,00	0,00	0,00	688,80	0,00	0,00	0,00	0,00	
LUISA MARIA DIAS ALEXANDRE	191110353	Aquisição de bens		Bens e serv. - Ajuste direto	17-01-2024	78,00	95,94	Imediato	17-01-2024	Ajuste Direto Simplificado			N	N	N			15-02-2024	95,94	0,00	0,00	0,00	0,00	95,94	0,00	0,00	0,00	0,00	
NCES CORES, LDA.	507864310	Aquisição de bens		Bens e serv. - Ajuste direto	08-08-2024	80,70	99,26	Imediato	08-08-2024	Ajuste Direto Simplificado			N	N	N			29-08-2024	99,26	0,00	0,00	0,00	0,00	99,26	0,00	0,00	0,00	0,00	
Alexandra da Luz Maio Bettencourt Alves	266693474	Aquisição de serviços	7230122	Bens e serv. - Ajuste direto	23-09-2024	16 500,00	20 295,00	334 dias	25-09-2024	Ajuste Direto			N	N	N			24-10-2024	4 850,00	0,00	0,00	0,00	0,00	4 850,00	0,00	0,00	0,00	0,00	
ALCATIFEX - CENTRO TÉCNICO DE REVESTIMENTOS, LDA	500014221	Aquisição de bens		Bens e serv. - Ajuste direto	11-11-2024	945,00	1 162,35	Imediato	11-11-2024	Ajuste Direto Simplificado			N	N	N			10-12-2024	1 162,35	0,00	0,00	0,00	0,00	1 162,35	0,00	0,00	0,00	0,00	
HUGO CARLOS BACELAR DA COSTA SILVA LOPES	209898534	Aquisição de serviços		Bens e serv. - Ajuste direto	23-08-2024	400,00	400,00	Imediato	23-08-2024	Ajuste Direto Simplificado			N	N	N			16-09-2024	400,00	0,00	0,00	0,00	0,00	400,00	0,00	0,00	0,00	0,00	
GLAM MUSIC, UNIPESSOAL, LDA	510313213	Aquisição de serviços	6870333	Critérios materiais	03-01-2024	8 739,84	10 750,00	1 dia	12-01-2024	Ajuste Direto			N	N	N			25-01-2024	10 750,00	0,00	0,00	0,00	0,00	10 750,00	0,00	0,00	0,00	0,00	
CERAMICAS ADELINO DE FAUSTA DA CONCEIÇÃO BATALHA	112814441	Aquisição de bens		Bens e serv. - Ajuste direto	16-04-2024	267,50	329,03	Imediato	16-04-2024	Ajuste Direto Simplificado			N	N	N			17-05-2024	267,50	0,00	0,00	0,00	0,00	267,50	0,00	0,00	0,00	0,00	
																			183 659,68	0,00	0,00	0,00	0,00	213 690,93	0,00	0,00	0,00	0,00	

Situação dos Contratos

Exercício: 2024

Valores em EUR

Entidade				Contrato						Visto do Tribunal de Contas		MECP Lei nº 30/2021	Contratos Adicionais	Contratos COVID-19	Comunicação ao Tribunal Contas		Data do primeiro pagamento	Pagamentos no período					Pagamentos acumulados					
Designação	NIPC	Tipo	ID	Objeto	Data	Valor do Contrato	Preço contratual	Prazo Execução	Início da execução (física)	Procedimento de contratação	Número do Registo	Data	S/N	S/N	S/N	Nº de registo	Data		Trabalhos normais	Revisão de preços	Trabalhos / serviços / fornecimnt. complement.	Trabalhos de suprimento de erros e omissões	Outros trabalhos, incluindo os trabalhos a menos	Trabalhos normais	Revisão de preços	Trabalhos / serviços / fornecimnt. complement.	Trabalhos de suprimento de erros e omissões	Outros trabalhos, incluindo os trabalhos a menos	Observações
FERNANDES E RODRIGUES, LDA	500111316	Aquisição de bens		Bens e serv. - Ajuste direto	16-08-2024	439.03	540.01	Imediato	16-08-2024	Ajuste Direto Simplificado			N	N	N			02-10-2024	540,00	0,00	0,00	0,00	0,00	540,00	0,00	0,00	0,00	0,00	
IMPRENSA NACIONAL-CASA DA MOEDA, S.A.	500792887	Aquisição de serviços		Critérios materiais	11-11-2024	556.68	684.72	Imediato	11-11-2024	Ajuste Direto Simplificado			N	N	N			23-12-2024	684,72	0,00	0,00	0,00	0,00	684,72	0,00	0,00	0,00	0,00	
CRISTÓVÃO & RÓIS, LDA.	501324119	Aquisição de bens		Bens e serv. - Ajuste direto	06-12-2024	990.00	1 217.70	Imediato	06-12-2024	Ajuste Direto Simplificado			N	N	N			19-12-2024	1 217,70	0,00	0,00	0,00	0,00	1 217,70	0,00	0,00	0,00	0,00	
SÉRGIO FERNANDES - UNIPESSOAL, LDA	506468402	Aquisição de bens		Bens e serv. - Ajuste direto	19-07-2024	725.00	891.75	Imediato	19-07-2024	Ajuste Direto Simplificado			N	N	N			09-08-2024	891,75	0,00	0,00	0,00	0,00	891,75	0,00	0,00	0,00	0,00	
STAPLES PORTUGAL EQUIPAMENTO DE ESCRITORIO SA	503789372	Aquisição de bens		Bens e serv. - Ajuste direto	31-05-2024	190.16	233.90	Imediato	31-05-2024	Ajuste Direto Simplificado			N	N	N			23-07-2024	232,85	0,00	0,00	0,00	0,00	232,85	0,00	0,00	0,00	0,00	
BELTRÃO COELHO - SISTEMAS DE ESCRITÓRIO, LDA	504654748	Aquisição de bens	6944642	Bens e serv. - Consulta Prévia	12-04-2024	60 790.00	74 771.70	306 dias	17-04-2024	Consulta Prévia			N	N	N			15-05-2024	72 250,20	0,00	0,00	0,00	0,00	72 250,20	0,00	0,00	0,00	0,00	
GIATUL-ACTIVIDADES LÚDICAS, INFRAESTRUTURAS E RODO	506874915	Aquisição de serviços		Bens e serv. - Ajuste direto	04-09-2024	443.92	470.00	Imediato	04-09-2024	Ajuste Direto Simplificado			N	N	N			04-10-2024	470,00	0,00	0,00	0,00	0,00	470,00	0,00	0,00	0,00	0,00	
GIATUL-ACTIVIDADES LÚDICAS, INFRAESTRUTURAS E RODO	506874915	Aquisição de serviços		Bens e serv. - Ajuste direto	15-11-2023	264.15	280.00	Imediato	15-11-2023	Ajuste Direto Simplificado			N	N	N			12-03-2024	280,00	0,00	0,00	0,00	0,00	280,00	0,00	0,00	0,00	0,00	
GIATUL-ACTIVIDADES LÚDICAS, INFRAESTRUTURAS E RODO	506874915	Aquisição de serviços		Bens e serv. - Ajuste direto	17-10-2024	127.34	134.70	Imediato	17-10-2024	Ajuste Direto Simplificado			N	N	N			05-11-2024	134,70	0,00	0,00	0,00	0,00	134,70	0,00	0,00	0,00	0,00	
ISABEL CASTRO DE JESUS	189529059	Aquisição de serviços		Bens e serv. - Ajuste direto	23-08-2024	253.75	253.75	Imediato	23-08-2024	Ajuste Direto Simplificado			N	N	N			26-08-2024	253,75	0,00	0,00	0,00	0,00	253,75	0,00	0,00	0,00	0,00	
FRANCISCO JOSÉ HENRIQUES SANTOS	192421565	Aquisição de serviços		Bens e serv. - Ajuste direto	23-11-2023	70.25	86.41	Imediato	23-11-2023	Ajuste Direto Simplificado			N	N	N			06-12-2023	3,45	0,00	0,00	0,00	0,00	86,41	0,00	0,00	0,00	0,00	
FRANCISCO JOSÉ HENRIQUES SANTOS	192421565	Aquisição de bens	7217170	Bens e serv. - Consulta Prévia	16-09-2024	7 980.00	9 815.40	365 dias	16-09-2024	Consulta Prévia			N	N	N			02-10-2024	6 494,37	0,00	0,00	0,00	0,00	6 494,37	0,00	0,00	0,00	0,00	
LUIS MIGUEL PEREIRA VELOSO CAMPOS	216041660	Aquisição de serviços		Bens e serv. - Ajuste direto	29-01-2024	3 000.00	3 690.00	Imediato	29-01-2024	Ajuste Direto Simplificado			N	N	N			31-07-2024	2 460,00	0,00	0,00	0,00	0,00	2 460,00	0,00	0,00	0,00	0,00	
IVONE MATIAS ALBERTO	101196091	Aquisição de serviços		Bens e serv. - Ajuste direto	19-07-2024	1 900.00	1 900.00	Imediato	19-07-2024	Ajuste Direto Simplificado			N	N	N			05-11-2024	1 900,00	0,00	0,00	0,00	0,00	1 900,00	0,00	0,00	0,00	0,00	
Daniel José Branco de Sampaio	103390936	Aquisição de serviços		Bens e Serviços	17-09-2024	150.00	184.50	Imediato	17-09-2024	Contratação excluída			N	N	N			09-10-2024	184,50	0,00	0,00	0,00	0,00	184,50	0,00	0,00	0,00	0,00	
DANIEL LOPES FIDALGO	220644977	Aquisição de serviços		Bens e serv. - Ajuste direto	14-06-2024	140.00	172.20	Imediato	14-06-2024	Ajuste Direto Simplificado			N	N	N			25-07-2024	172,20	0,00	0,00	0,00	0,00	172,20	0,00	0,00	0,00	0,00	
DANIEL LOPES FIDALGO	220644977	Aquisição de serviços		Bens e serv. - Ajuste direto	04-07-2024	1 440.00	1 771.20	Imediato	04-07-2024	Ajuste Direto Simplificado			N	N	N			03-09-2024	1 771,20	0,00	0,00	0,00	0,00	1 771,20	0,00	0,00	0,00	0,00	
DANIEL LOPES FIDALGO	220644977	Aquisição de serviços		Bens e serv. - Ajuste direto	18-07-2024	595.50	732.47	Imediato	18-07-2024	Ajuste Direto Simplificado			N	N	N			14-11-2024	732,47	0,00	0,00	0,00	0,00	732,47	0,00	0,00	0,00	0,00	
BIGTUNES, LDA.	513841849	Aquisição de serviços		Bens e serv. - Ajuste direto	28-06-2024	980.23	1 205.68	Imediato	28-06-2024	Ajuste Direto Simplificado			N	N	N			23-07-2024	1 205,68	0,00	0,00	0,00	0,00	1 205,68	0,00	0,00	0,00	0,00	
BIGTUNES, LDA.	513841849	Aquisição de bens		Bens e serv. - Ajuste direto	08-05-2024	2 476.36	3 045.92	Imediato	08-05-2024	Ajuste Direto Simplificado			N	N	N			29-05-2024	3 045,93	0,00	0,00	0,00	0,00	3 045,93	0,00	0,00	0,00	0,00	
BIGTUNES, LDA.	513841849	Aquisição de bens	7269299	Bens e serv. - Ajuste direto	23-10-2024	7 648.58	9 407.75	30 dias	23-10-2024	Ajuste Direto			N	N	N			12-11-2024	9 407,75	0,00	0,00	0,00	0,00	9 407,75	0,00	0,00	0,00	0,00	
SOCIEDADE PORTUGUESA DE AUTORES	500257841	Aquisição de serviços		Bens e Serviços	21-06-2024	115.00	115.00	Imediato	21-06-2024	Contratação excluída			N	N	N			28-06-2024	115,00	0,00	0,00	0,00	0,00	115,00	0,00	0,00	0,00	0,00	
SOCIEDADE PORTUGUESA DE AUTORES	500257841	Aquisição de serviços		Bens e Serviços	05-07-2024	255.00	255.00	Imediato	05-07-2024	Contratação excluída			N	N	N			11-07-2024	255,00	0,00	0,00	0,00	0,00	255,00	0,00	0,00	0,00	0,00	
SOCIEDADE PORTUGUESA DE AUTORES	500257841	Aquisição de serviços		Bens e Serviços	24-09-2024	120.00	120.00	Imediato	24-09-2024	Contratação excluída			N	N	N			15-10-2024	120,00	0,00	0,00	0,00	0,00	120,00	0,00	0,00	0,00	0,00	
SOCIEDADE PORTUGUESA DE AUTORES	500257841	Aquisição de serviços		Bens e Serviços	06-11-2024	378.00	378.00	Imediato	06-11-2024	Contratação excluída			N	N	N			12-11-2024	378,00	0,00	0,00	0,00	0,00	378,00	0,00	0,00	0,00	0,00	
SOCIEDADE PORTUGUESA DE AUTORES	500257841	Aquisição de serviços		Bens e Serviços	13-11-2024	325.00	325.00	Imediato	13-11-2024	Contratação excluída			N	N	N			06-12-2024	325,00	0,00	0,00	0,00	0,00	325,00	0,00	0,00	0,00	0,00	
FLORÊNCIO AUGUSTO CHAGAS, S.A.	500117152	Aquisição de bens		Bens e serv. - Ajuste direto	21-02-2024	712.00	875.76	Imediato	21-02-2024	Ajuste Direto Simplificado			N	N	N			15-03-2024	875,76	0,00	0,00	0,00	0,00	875,76	0,00	0,00	0,00	0,00	
O CARRILHÃO - ASSOC CULT INFORMAÇÃO REGIONAL MAFRA	501356339	Aquisição de serviços		Bens e serv. - Ajuste direto	12-01-2024	75.00	92.25	Imediato	12-01-2024	Ajuste Direto Simplificado			N	N	N			25-01-2024	92,25	0,00	0,00	0,00	0,00	92,25	0,00	0,00	0,00	0,00	
Brazão Farinha, Engenharia, Unipessoal, Lda	506206041	Aquisição de serviços	7108212	Bens e Serviços	12-07-2024	12 500.00	15 375.00	13 dias	15-07-2024	Consulta Prévia Simplificada			S	N	N			04-09-2024	15 375,00	0,00	0,00	0,00	0,00	15 375,00	0,00	0,00	0,00	0,00	
																			305 508,91	0,00	0,00	0,00	0,00	335 623,12	0,00	0,00	0,00	0,00	

Situação dos Contratos

Exercício: 2024

Valores em EUR

Entidade		Contrato								Visto do Tribunal de Contas		MEDP Lei nº 30/2021	Contratos Adicionais	Contratos COVID-19	Comunicação ao Tribunal Contas		Data do primeiro pagamento	Pagamentos no período					Pagamentos acumulados					Observações
Designação	NIPC	Tipo	ID	Objeto	Data	Valor do Contrato	Preço contratual	Prazo Execução	Início da execução (física)	Procedimento de contratação	Número do Registo	Data	S/N	S/N	S/N	Nº de registo	Data		Trabalhos normais	Revisão de preços	Trabalhos / serviços / fornecimento. complemento.	Trabalhos de suprimento de erros e omissões	Outros trabalhos, incluindo os trabalhos a menos	Trabalhos normais	Revisão de preços	Trabalhos / serviços / fornecimento. complemento.	Trabalhos de suprimento de erros e omissões	Outros trabalhos, incluindo os trabalhos a menos	
Marco Aurélio Rodrigues Ribeiro	266306560	Aquisição de serviços	6945960	Bens e serv. - Ajuste direto	01-03-2024	10 440,00	12 841,20	365 dias	04-03-2024	Ajuste Direto			N	N	N			10-04-2024	6 090,00	0,00	0,00	0,00	0,00	6 090,00	0,00	0,00	0,00	0,00	
PRETEND'ALCANÇAR - ASSOCIAÇÃO IMPRENSA REGIONAL	513525254	Aquisição de serviços		Bens e serv. - Ajuste direto	20-09-2024	2 400,00	2 400,00	Imediato	20-09-2024	Ajuste Direto Simplificado			N	N	N			25-10-2024	1 800,00	0,00	0,00	0,00	0,00	1 800,00	0,00	0,00	0,00	0,00	
ELEMENTO PERIFÉRICO - ASSOCIAÇÃO CULTURAL E RECREA	513314385	Aquisição de serviços		Bens e serv. - Ajuste direto	05-04-2024	3 300,00	4 059,00	Imediato	05-04-2024	Ajuste Direto Simplificado			N	N	N			24-04-2024	4 059,00	0,00	0,00	0,00	0,00	4 059,00	0,00	0,00	0,00	0,00	
Lília Filipa Silva Batalha	274451042	Aquisição de serviços	7019676	Bens e serv. - Ajuste direto	22-04-2024	19 950,00	24 538,50	609 dias	22-04-2024	Ajuste Direto			N	N	N			03-05-2024	7 821,67	0,00	0,00	0,00	0,00	7 821,67	0,00	0,00	0,00	0,00	
ARLINDO PESCA, LDA.	500882266	Aquisição de bens		Bens e serv. - Ajuste direto	22-10-2024	1 002,90	1 233,57	Imediato	22-10-2024	Ajuste Direto Simplificado			N	N	N			12-11-2024	1 002,90	0,00	0,00	0,00	0,00	1 002,90	0,00	0,00	0,00	0,00	
ARLINDO PESCA, LDA.	500882266	Aquisição de bens		Bens e serv. - Ajuste direto	25-11-2024	1 258,54	1 548,00	Imediato	25-11-2024	Ajuste Direto Simplificado			N	N	N			19-12-2024	1 548,00	0,00	0,00	0,00	0,00	1 548,00	0,00	0,00	0,00	0,00	
SABINO & BARBOSA RIBEIRO, LDA.	501485538	Aquisição de bens	6370845	Bens e serv. - Ajuste direto	09-02-2023	9 450,00	11 623,50	306 dias	02-03-2023	Ajuste Direto			N	N	N			23-03-2023	4 154,04	0,00	0,00	0,00	0,00	11 623,50	0,00	0,00	0,00	0,00	
PRETEND'ALCANÇAR - ASSOCIAÇÃO IMPRENSA REGIONAL	513525254	Aquisição de serviços		Bens e serv. - Ajuste direto	27-11-2023	852,81	1 048,96	Imediato	27-11-2023	Ajuste Direto Simplificado			N	N	N			24-01-2024	1 048,95	0,00	0,00	0,00	0,00	1 048,95	0,00	0,00	0,00	0,00	
SIMÃO PEDRO PIRES BRANDÃO MAYA	224363166	Aquisição de serviços	7238755	Bens e serv. - Ajuste direto	30-09-2024	12 402,00	15 254,46	11 meses	01-09-2024	Ajuste Direto			N	N	N			04-10-2024	5 543,64	0,00	0,00	0,00	0,00	5 543,64	0,00	0,00	0,00	0,00	
RESOPRE - SOC. REV. APARELHOS DE PRECISÃO SA	500231206	Aquisição de serviços		Critérios materiais	17-04-2024	60,00	73,80	Imediato	17-04-2024	Ajuste Direto Simplificado			N	N	N			03-05-2024	73,80	0,00	0,00	0,00	0,00	73,80	0,00	0,00	0,00	0,00	
RESOPRE - SOC. REV. APARELHOS DE PRECISÃO SA	500231206	Aquisição de serviços		Critérios materiais	09-02-2024	2 310,01	2 841,31	Imediato	09-02-2024	Ajuste Direto Simplificado			N	N	N			27-02-2024	2 841,31	0,00	0,00	0,00	0,00	2 841,31	0,00	0,00	0,00	0,00	
WURTH PORTUGAL TECNICA DE MONTAGEM LDA	500302030	Aquisição de bens		Bens e serv. - Ajuste direto	07-03-2024	105,65	129,95	Imediato	07-03-2024	Ajuste Direto Simplificado			N	N	N			25-03-2024	129,95	0,00	0,00	0,00	0,00	129,95	0,00	0,00	0,00	0,00	
MENDES & IRMÃOS, LDA	500384436	Aquisição de bens		Bens e serv. - Ajuste direto	17-09-2024	452,70	556,82	Imediato	17-09-2024	Ajuste Direto Simplificado			N	N	N			19-11-2024	556,82	0,00	0,00	0,00	0,00	556,82	0,00	0,00	0,00	0,00	
UNISELF-SOC. RESTAURANTES PÚBLICOS E PRIVADOS S.A.	501323325	Aquisição de serviços		Bens e serv. - Ajuste direto	15-01-2024	101,85	115,09	Imediato	15-01-2024	Ajuste Direto Simplificado			N	N	N			07-02-2024	115,09	0,00	0,00	0,00	0,00	115,09	0,00	0,00	0,00	0,00	
ORONA PORTUGAL, LDA	501606319	Aquisição de serviços	5367149	Bens e serv. - Consulta Prévia	04-08-2021	71 626,00	88 099,98	36 meses	04-08-2021	Consulta Prévia			N	N	N			30-11-2021	19 158,48	0,00	1 749,06	0,00	0,00	85 052,04	217,71	4 942,14	0,00	0,00	
PAULO MADEIRA ESTORES ALUMINIOS AUTOMAT LDA	506175022	Aquisição de bens		Bens e serv. - Ajuste direto	07-03-2024	241,62	297,19	Imediato	07-03-2024	Ajuste Direto Simplificado			N	N	N			21-03-2024	297,19	0,00	0,00	0,00	0,00	297,19	0,00	0,00	0,00	0,00	
Beatriz Miguel Martins Louro	272210498	Aquisição de serviços		Bens e serv. - Ajuste direto	23-07-2024	800,00	984,00	Imediato	23-07-2024	Ajuste Direto Simplificado			N	N	N			03-09-2024	984,00	0,00	0,00	0,00	0,00	984,00	0,00	0,00	0,00	0,00	
CRISTÓVÃO & RÓIS, LDA.	501324119	Aquisição de bens		Bens e serv. - Ajuste direto	15-02-2024	320,00	393,60	Imediato	15-02-2024	Ajuste Direto Simplificado			N	N	N			07-03-2024	393,60	0,00	0,00	0,00	0,00	393,60	0,00	0,00	0,00	0,00	
GAZOESTE - COMÉRCIO DE COMBUSTIVEIS, LDA	501543481	Aquisição de serviços		Bens e serv. - Ajuste direto	20-02-2024	75,00	79,50	Imediato	20-02-2024	Ajuste Direto Simplificado			N	N	N			29-02-2024	79,50	0,00	0,00	0,00	0,00	79,50	0,00	0,00	0,00	0,00	
RSM & ASSOCIADOS - SROC, LDA	501612181	Aquisição de serviços		Bens e serv. - Ajuste direto	11-07-2023	4 750,00	5 842,50	Imediato	11-07-2023	Ajuste Direto Simplificado			N	N	N			24-08-2023	1 845,00	0,00	0,00	0,00	0,00	3 690,00	0,00	0,00	0,00	0,00	
BEATRIZ DOS SANTOS DA SILVA	253706629	Aquisição de serviços	7087201	Bens e serv. - Consulta Prévia	11-06-2024	15 000,00	18 450,00	365 dias	11-06-2024	Consulta Prévia			N	N	N			24-06-2024	9 886,33	0,00	0,00	0,00	0,00	9 886,33	0,00	0,00	0,00	0,00	
DIOGO MIGUEL COSTA LANDEIRO	223405019	Aquisição de serviços		Bens e serv. - Ajuste direto	29-01-2024	112,00	112,00	Imediato	29-01-2024	Ajuste Direto Simplificado			N	N	N			01-02-2024	112,00	0,00	0,00	0,00	0,00	112,00	0,00	0,00	0,00	0,00	
SOCIEDADE PORTUGUESA DE AUTORES	500257841	Aquisição de serviços		Bens e Serviços	13-12-2023	220,00	220,00	Imediato	13-12-2023	Contratação excluída			N	N	N			18-01-2024	220,00	0,00	0,00	0,00	0,00	220,00	0,00	0,00	0,00	0,00	
SOCIEDADE PORTUGUESA DE AUTORES	500257841	Aquisição de serviços		Critérios materiais	14-03-2024	125,42	125,42	Imediato	14-03-2024	Contratação excluída			N	N	N			27-03-2024	125,42	0,00	0,00	0,00	0,00	125,42	0,00	0,00	0,00	0,00	
SOCIEDADE PORTUGUESA DE AUTORES	500257841	Aquisição de serviços		Bens e Serviços	28-10-2024	142,84	142,84	Imediato	28-10-2024	Contratação excluída			N	N	N			03-12-2024	142,84	0,00	0,00	0,00	0,00	142,84	0,00	0,00	0,00	0,00	
SOCIEDADE PORTUGUESA DE AUTORES	500257841	Aquisição de serviços		Bens e Serviços	29-05-2024	120,00	120,00	Imediato	29-05-2024	Contratação excluída			N	N	N			07-06-2024	120,00	0,00	0,00	0,00	0,00	120,00	0,00	0,00	0,00	0,00	
Ana Margarida Taborda Duarte Martins de Carvalho	200707329	Aquisição de serviços		Critérios materiais	11-03-2024	2 000,00	2 000,00	Imediato	11-03-2024	Ajuste Direto Simplificado			N	N	N			01-04-2024	2 000,00	0,00	0,00	0,00	0,00	2 000,00	0,00	0,00	0,00	0,00	
AQUAPLAY - ACTIVIDADES E EQUIPAMENTOS DESPORTIVOS,	507019431	Aquisição de bens		Bens e serv. - Ajuste direto	19-02-2024	4 995,00	6 143,85	Imediato	19-02-2024	Ajuste Direto Simplificado			N	N	N			01-04-2024	6 143,85	0,00	0,00	0,00	0,00	6 143,85	0,00	0,00	0,00	0,00	
BAD-ASSO.PORT.BIBLIO.,ARQ. UIV.PROF.INF.DOCUMENTAÇÃO	501121250	Aquisição de serviços		Bens e serv. - Ajuste direto	22-08-2024	60,00	60,00	Imediato	22-08-2024	Ajuste Direto Simplificado			N	N	N			04-11-2024	60,00	0,00	0,00	0,00	0,00	60,00	0,00	0,00	0,00	0,00	
																			383 862,29	0,00	1 749,06	0,00	0,00	489 184,52	217,71	4 942,14	0,00	0,00	

Situação dos Contratos

Exercício: 2024

Valores em EUR

Entidade				Contrato						Visto do Tribunal de Contas		MEPP Lei nº 30/2021	Contratos Adicionais	Contratos COVID-19	Comunicação ao Tribunal Contas		Data do primeiro pagamento	Pagamentos no período					Pagamentos acumulados					Observações
Designação	NIPC	Tipo	ID	Objeto	Data	Valor do Contrato	Preço contratual	Prazo Execução	Início da execução (física)	Procedimento de contratação	Número do Registo	Data	S/N	S/N	S/N	Nº de registo	Data		Trabalhos normais	Revisão de preços	Trabalhos / serviços / fornecimento complement.	Trabalhos de suprimento de erros e omissões	Outros trabalhos, incluindo os trabalhos a menos	Trabalhos normais	Revisão de preços	Trabalhos / serviços / fornecimento complement.	Trabalhos de suprimento de erros e omissões	Outros trabalhos, incluindo os trabalhos a menos	
Tânia Alexandra Alves David Ferreira	232026238	Aquisição de serviços	6701685	Bens e serv. - Ajuste direto	20-09-2023	16 500.00	20 295.00	11 meses	21-09-2023	Ajuste Direto			N	N	N			16-10-2023	11 500.00	0.00	0.00	0.00	0.00	16 500.00	0.00	0.00	0.00	0.00	
REMATEDIAGONAL, LDA	513324801	Empreitada de obras públicas	5264851	Empreitadas - Ajuste direto	21-05-2021	29 648.00	31 426.88	40 dias	04-06-2021	Ajuste Direto			N	N	N			09-08-2021	0.00	1 230.41	0.00	0.00	0.00	31 426.88	1 230.41	0.00	0.00	0.00	
CHÃO NOSSO, CH	515513377	Aquisição de serviços		Critérios materiais	25-09-2024	900.00	900.00	Imediato	25-09-2024	Ajuste Direto Simplificado			N	N	N			03-12-2024	900.00	0.00	0.00	0.00	0.00	900.00	0.00	0.00	0.00	0.00	
TEIXEIRA DUARTE ENGENHARIA E CONSTRUÇÕES, S.A	500097488	Aquisição de serviços		Bens e serv. - Ajuste direto	23-04-2024	4 400.00	5 412.00	Imediato	23-04-2024	Ajuste Direto Simplificado			N	N	N			05-09-2024	5 412.00	0.00	0.00	0.00	0.00	5 412.00	0.00	0.00	0.00	0.00	
ISIDORO DUARTE, S.A.	500142467	Aquisição de serviços	7075127	Bens e Serviços	05-09-2024	125 878.20	133 430.89	1 ano	05-09-2024	Concurso Público Comunitário	51105	16-10-2024	N	N	N			26-11-2024	8 701.93	0.00	0.00	0.00	0.00	8 701.93	0.00	0.00	0.00	0.00	
SOCIEDADE PORTUGUESA DE AUTORES	500257841	Aquisição de serviços		Bens e Serviços	08-11-2024	200.00	200.00	Imediato	08-11-2024	Contratação excluída			N	N	N			03-12-2024	200.00	0.00	0.00	0.00	0.00	200.00	0.00	0.00	0.00	0.00	
SOCIEDADE PORTUGUESA DE AUTORES	500257841	Aquisição de serviços		Bens e Serviços	28-10-2024	220.00	220.00	Imediato	28-10-2024	Contratação excluída			N	N	N			14-11-2024	220.00	0.00	0.00	0.00	0.00	220.00	0.00	0.00	0.00	0.00	
SOCIEDADE PORTUGUESA DE AUTORES	500257841	Aquisição de serviços		Bens e Serviços	26-08-2024	800.00	800.00	Imediato	26-08-2024	Contratação excluída			N	N	N			19-09-2024	800.00	0.00	0.00	0.00	0.00	800.00	0.00	0.00	0.00	0.00	
IBERMÓDULO-ALUGUER MÓDULOS E EQUIP, LDA	507845692	Aquisição de bens		Bens e serv. - Ajuste direto	11-04-2024	4 750.00	5 842.50	Imediato	11-04-2024	Ajuste Direto Simplificado			N	N	N			23-07-2024	5 842.50	0.00	0.00	0.00	0.00	5 842.50	0.00	0.00	0.00	0.00	
ASSOCIAÇÃO PORTUGUESA DE EDUCAÇÃO AMBIENTAL	502500786	Aquisição de serviços		Bens e serv. - Ajuste direto	18-04-2024	40.00	40.00	Imediato	18-04-2024	Ajuste Direto Simplificado			N	N	N			03-05-2024	40.00	0.00	0.00	0.00	0.00	40.00	0.00	0.00	0.00	0.00	
PEDRO HENRIQUE DE OLIVEIRA SANTOS	306090848	Aquisição de serviços		Bens e serv. - Ajuste direto	08-07-2024	96.00	118.08	Imediato	08-07-2024	Ajuste Direto Simplificado			N	N	N			26-08-2024	118.08	0.00	0.00	0.00	0.00	118.08	0.00	0.00	0.00	0.00	
ERIGAZ-DISTRIBUIDORA DE GASES DO LITORAL ,LDA	500946906	Aquisição de serviços		Bens e serv. - Ajuste direto	06-11-2024	23.50	28.91	Imediato	06-11-2024	Ajuste Direto Simplificado			N	N	N			28-11-2024	28.91	0.00	0.00	0.00	0.00	28.91	0.00	0.00	0.00	0.00	
ERIGAZ-DISTRIBUIDORA DE GASES DO LITORAL ,LDA	500946906	Aquisição de serviços		Bens e serv. - Ajuste direto	15-02-2024	412.60	507.50	Imediato	15-02-2024	Ajuste Direto Simplificado			N	N	N			08-03-2024	507.50	0.00	0.00	0.00	0.00	507.50	0.00	0.00	0.00	0.00	
ERIGAZ-DISTRIBUIDORA DE GASES DO LITORAL ,LDA	500946906	Aquisição de serviços		Bens e serv. - Ajuste direto	21-02-2024	56.29	69.24	Imediato	21-02-2024	Ajuste Direto Simplificado			N	N	N			08-05-2024	69.24	0.00	0.00	0.00	0.00	69.24	0.00	0.00	0.00	0.00	
RESOPRE - SOC. REV. APARELHOS DE PRECISÃO SA	500231206	Aquisição de bens		Critérios materiais	04-04-2024	640.94	788.36	Imediato	04-04-2024	Ajuste Direto Simplificado			N	N	N			04-07-2024	394.18	0.00	0.00	0.00	0.00	394.18	0.00	0.00	0.00	0.00	
BANCO SANTANDER TOTTA, S.A	500844321	Aquisição de serviços		Bens e serv. - Ajuste direto	08-02-2022	180.00	221.40	Imediato	08-02-2022	Ajuste Direto Simplificado			N	N	N			31-12-2023	55.35	0.00	0.00	0.00	0.00	221.40	0.00	0.00	0.00	0.00	
ARLINDO PESCA, LDA.	500882266	Aquisição de bens		Bens e serv. - Ajuste direto	07-11-2024	349.64	430.06	Imediato	07-11-2024	Ajuste Direto Simplificado			N	N	N			29-11-2024	430.05	0.00	0.00	0.00	0.00	430.05	0.00	0.00	0.00	0.00	
Baltazar Mateus, Lda.	517975351	Aquisição de trabalhos de conceção e de serviços		Bens e Serviços	29-05-2024	5 000.00	5 000.00	60 dias	29-05-2024	Concurso Público Comunitário			N	N	N			11-07-2024	5 000.00	0.00	0.00	0.00	0.00	5 000.00	0.00	0.00	0.00	0.00	
Ana Lains & Paulo Loureiro, Lda	514878193	Aquisição de serviços		Critérios materiais	30-10-2024	2 439.03	3 000.01	Imediato	30-10-2024	Ajuste Direto Simplificado			N	N	N			26-11-2024	3 000.01	0.00	0.00	0.00	0.00	3 000.01	0.00	0.00	0.00	0.00	
Blog de Xisto - Unipessoal Lda.	515974722	Empreitada de obras públicas	4657264	Empreitadas - Consulta Prévia	05-11-2020	149 054.72	157 998.00	60 dias	20-11-2020	Consulta Prévia			N	N	N			30-12-2020	0.00	935.41	0.00	0.00	0.00	157 998.00	935.41	0.00	0.00	0.00	
ORONA PORTUGAL, LDA	501606319	Aquisição de serviços	6956676	Bens e serv. - Ajuste direto	07-03-2024	5 725.09	7 041.86	30 dias	13-03-2024	Ajuste Direto			N	N	N			29-10-2024	7 041.86	0.00	0.00	0.00	0.00	7 041.86	0.00	0.00	0.00	0.00	
DUARTE TEIVES, UNIPESSOAL, LDA	510571808	Locação de bens		Bens e serv. - Ajuste direto	24-05-2024	954.00	1 173.42	Imediato	24-05-2024	Ajuste Direto Simplificado			N	N	N			17-07-2024	1 173.42	0.00	0.00	0.00	0.00	1 173.42	0.00	0.00	0.00	0.00	
SIMÃO PEDRO PIRES BRANDÃO MAYA	224363166	Aquisição de serviços		Bens e serv. - Ajuste direto	17-05-2024	215.00	215.00	Imediato	17-05-2024	Ajuste Direto Simplificado			N	N	N			22-05-2024	215.00	0.00	0.00	0.00	0.00	215.00	0.00	0.00	0.00	0.00	
SIMÃO PEDRO PIRES BRANDÃO MAYA	224363166	Aquisição de serviços		Bens e serv. - Ajuste direto	17-07-2024	1 244.00	1 244.00	Imediato	17-07-2024	Ajuste Direto Simplificado			N	N	N			23-07-2024	1 244.00	0.00	0.00	0.00	0.00	1 244.00	0.00	0.00	0.00	0.00	
Wingwear, Lda	515480827	Aquisição de serviços		Critérios materiais	15-05-2024	120.00	120.00	Imediato	15-05-2024	Ajuste Direto Simplificado			N	N	N			05-08-2024	120.00	0.00	0.00	0.00	0.00	120.00	0.00	0.00	0.00	0.00	
SOCOMEC IBERICA SA SUCURSAL	980326699	Aquisição de bens		Bens e serv. - Ajuste direto	21-12-2023	2 365.00	2 662.95	Imediato	21-12-2023	Ajuste Direto Simplificado			N	N	N			31-01-2024	2 662.95	0.00	0.00	0.00	0.00	2 662.95	0.00	0.00	0.00	0.00	
SOCIEDADE PORTUGUESA DE AUTORES	500257841	Aquisição de serviços		Bens e Serviços	18-07-2024	355.00	355.00	Imediato	18-07-2024	Contratação excluída			N	N	N			12-08-2024	355.00	0.00	0.00	0.00	0.00	355.00	0.00	0.00	0.00	0.00	
SOCIEDADE PORTUGUESA DE AUTORES	500257841	Aquisição de serviços		Bens e Serviços	18-10-2024	255.00	255.00	Imediato	18-10-2024	Contratação excluída			N	N	N			11-12-2024	255.00	0.00	0.00	0.00	0.00	255.00	0.00	0.00	0.00	0.00	
NCES CORES, LDA.	507864310	Aquisição de bens		Bens e serv. - Ajuste direto	28-10-2024	150.58	185.21	Imediato	28-10-2024	Ajuste Direto Simplificado			N	N	N			20-11-2024	185.21	0.00	0.00	0.00	0.00	185.21	0.00	0.00	0.00	0.00	
ARLINDO PESCA, LDA.	500882266	Aquisição de bens		Bens e serv. - Ajuste direto	12-11-2024	1 353.37	1 418.65	Imediato	12-11-2024	Ajuste Direto Simplificado			N	N	N			03-12-2024	1 418.65	0.00	0.00	0.00	0.00	1 418.65	0.00	0.00	0.00	0.00	
																			441 753,13	2 165,82	1 749,06	0,00	0,00	741 666,29	2 383,53	4 942,14	0,00	0,00	

Situação dos Contratos

Exercício: 2024

Valores em EUR

Entidade		Contrato								Procedimento de contratação	Visto do Tribunal de Contas		MECP Lei nº 30/2021	Contratos Adicionais	Contratos COVID-19	Comunicação ao Tribunal Contas		Data do primeiro pagamento	Pagamentos no período					Pagamentos acumulados					Observações
Designação	NIPC	Tipo	ID	Objeto	Data	Valor do Contrato	Preço contratual	Prazo Execução	Início da execução (física)		Número do Registo	Data	S/N	S/N	S/N	Nº de registo	Data		Trabalhos normais	Revisão de preços	Trabalhos / serviços / fornecimento complementar	Trabalhos de suprimento de erros e omissões	Outros trabalhos, incluindo os trabalhos a menos	Trabalhos normais	Revisão de preços	Trabalhos / serviços / fornecimento complementar	Trabalhos de suprimento de erros e omissões	Outros trabalhos, incluindo os trabalhos a menos	
ADIOFITER Lda	515947148	Aquisição de bens		Bens e serv. - Ajuste direto	09-02-2024	550,00	676,50	Imediato	09-02-2024	Ajuste Direto Simplificado			N	N	N			27-02-2024	676,50	0,00	0,00	0,00	0,00	676,50	0,00	0,00	0,00	0,00	
SILVESTRE FESTAS - TENDAS E EQUIPAMENTOS PARA FES	504402013	Aquisição de serviços	7132302	Bens e serv. - Consulta Prévia	10-07-2024	9 950,00	12 238,50	27 dias	15-07-2024	Consulta Prévia			N	N	N			31-07-2024	12 238,50	0,00	0,00	0,00	0,00	12 238,50	0,00	0,00	0,00	0,00	
SOCIEDADE PORTUGUESA DE AUTORES	500257841	Aquisição de serviços		Bens e Serviços	08-10-2024	103,50	103,50	Imediato	08-10-2024	Contratação excluída			N	N	N			17-10-2024	103,50	0,00	0,00	0,00	0,00	103,50	0,00	0,00	0,00	0,00	
Pedro Miguel Silva Ferreira	248532120	Aquisição de bens		Bens e serv. - Ajuste direto	02-02-2024	720,00	885,60	Imediato	02-02-2024	Ajuste Direto Simplificado			N	N	N			12-03-2024	885,60	0,00	0,00	0,00	0,00	885,60	0,00	0,00	0,00	0,00	
ALBERTO MANUEL DOMINGUES DA SILVA PESCA	142146250	Aquisição de bens		Bens e serv. - Ajuste direto	09-09-2024	226,58	278,69	Imediato	09-09-2024	Ajuste Direto Simplificado			N	N	N			30-09-2024	278,69	0,00	0,00	0,00	0,00	278,69	0,00	0,00	0,00	0,00	
ALBERTO MANUEL DOMINGUES DA SILVA PESCA	142146250	Aquisição de bens		Bens e serv. - Ajuste direto	08-10-2024	93,50	115,01	Imediato	08-10-2024	Ajuste Direto Simplificado			N	N	N			25-10-2024	115,01	0,00	0,00	0,00	0,00	115,01	0,00	0,00	0,00	0,00	
ALBERTO MANUEL DOMINGUES DA SILVA PESCA	142146250	Aquisição de serviços		Bens e serv. - Ajuste direto	21-02-2024	174,16	214,22	Imediato	21-02-2024	Ajuste Direto Simplificado			N	N	N			07-03-2024	214,22	0,00	0,00	0,00	0,00	214,22	0,00	0,00	0,00	0,00	
ALBERTO MANUEL DOMINGUES DA SILVA PESCA	142146250	Aquisição de bens		Bens e serv. - Ajuste direto	05-07-2024	986,99	1 214,00	Imediato	05-07-2024	Ajuste Direto Simplificado			N	N	N			24-07-2024	1 214,00	0,00	0,00	0,00	0,00	1 214,00	0,00	0,00	0,00	0,00	
ALBERTO MANUEL DOMINGUES DA SILVA PESCA	142146250	Aquisição de serviços		Bens e serv. - Ajuste direto	04-10-2024	357,32	439,50	Imediato	04-10-2024	Ajuste Direto Simplificado			N	N	N			25-10-2024	439,50	0,00	0,00	0,00	0,00	439,50	0,00	0,00	0,00	0,00	
BIGTUNES, LDA.	513841849	Aquisição de bens	7131409	Bens e serv. - Ajuste direto	11-07-2024	12 421,27	15 278,16	15 dias	11-07-2024	Ajuste Direto			N	N	N			31-07-2024	15 278,15	0,00	0,00	0,00	0,00	15 278,15	0,00	0,00	0,00	0,00	
ARNALDO SANTOS BATALHA, LDA	504046470	Aquisição de serviços		Bens e serv. - Ajuste direto	21-02-2024	4 770,00	5 867,10	Imediato	21-02-2024	Ajuste Direto Simplificado			N	N	N			23-10-2024	5 867,10	0,00	0,00	0,00	0,00	5 867,10	0,00	0,00	0,00	0,00	
Fernando Afonso Gomes Mateus	108716040	Aquisição de bens		Bens e serv. - Ajuste direto	29-11-2024	252,00	309,96	Imediato	29-11-2024	Ajuste Direto Simplificado			N	N	N			23-12-2024	309,96	0,00	0,00	0,00	0,00	309,96	0,00	0,00	0,00	0,00	
Maria Inês Vasconcelos Huet de Bacelar Carreilhas	128473649	Aquisição de serviços		Critérios materiais	08-02-2024	920,00	920,00	Imediato	08-02-2024	Ajuste Direto Simplificado			N	N	N			19-02-2024	920,00	0,00	0,00	0,00	0,00	920,00	0,00	0,00	0,00	0,00	
ESRI PORTUGAL - SISTEMAS E INFORMAÇÃO GEOGRÁFICA S	501941231	Aquisição de serviços	6725348	Critérios materiais	19-10-2023	6 118,13	7 525,30	83 dias	19-10-2023	Ajuste Direto			N	N	N			25-01-2024	7 525,30	0,00	0,00	0,00	0,00	7 525,30	0,00	0,00	0,00	0,00	
CARLOS ALBERTO ANDRÉ BATALHA, LDA	513625119	Aquisição de bens		Bens e serv. - Ajuste direto	04-03-2024	318,00	391,14	Imediato	04-03-2024	Ajuste Direto Simplificado			N	N	N			15-03-2024	391,14	0,00	0,00	0,00	0,00	391,14	0,00	0,00	0,00	0,00	
PAULO MADEIRA ESTORES ALUMINIOS AUTOMAT LDA	506175022	Aquisição de bens		Bens e serv. - Ajuste direto	18-07-2024	1 013,00	1 245,99	Imediato	18-07-2024	Ajuste Direto Simplificado			N	N	N			10-10-2024	1 245,99	0,00	0,00	0,00	0,00	1 245,99	0,00	0,00	0,00	0,00	
CORPO NAC ESCUTAS AGRUP 1188 MILHARADO	500972052	Aquisição de serviços	6944005	Bens e serv. - Ajuste direto	28-02-2024	15 000,00	15 000,00	487 dias	07-02-2024	Ajuste Direto			N	N	N			05-08-2024	3 720,00	0,00	0,00	0,00	0,00	3 720,00	0,00	0,00	0,00	0,00	
CRISTÓVÃO & RÓIS, LDA.	501324119	Aquisição de bens		Bens e serv. - Ajuste direto	04-07-2024	245,00	301,35	Imediato	04-07-2024	Ajuste Direto Simplificado			N	N	N			01-08-2024	301,35	0,00	0,00	0,00	0,00	301,35	0,00	0,00	0,00	0,00	
CRISTÓVÃO & RÓIS, LDA.	501324119	Aquisição de bens		Bens e serv. - Ajuste direto	07-05-2024	580,00	713,40	Imediato	07-05-2024	Ajuste Direto Simplificado			N	N	N			05-06-2024	713,40	0,00	0,00	0,00	0,00	713,40	0,00	0,00	0,00	0,00	
AUTO TRANSPORTES SANTO ESTEVÃO, LDA.	501393862	Aquisição de serviços	7227886	Critérios materiais	19-09-2024	4 935,00	5 231,10	21 dias	19-09-2024	Ajuste Direto			N	N	N			18-10-2024	5 231,10	0,00	0,00	0,00	0,00	5 231,10	0,00	0,00	0,00	0,00	
OESTEMED, LDA.	505395975	Aquisição de bens		Bens e serv. - Ajuste direto	15-01-2024	209,83	257,03	Imediato	15-01-2024	Ajuste Direto Simplificado			N	N	N			19-02-2024	103,10	0,00	0,00	0,00	0,00	103,10	0,00	0,00	0,00	0,00	
IMAGEM PLANA - PUBLICIDADE E DECORAÇÃO LDA	505486890	Aquisição de serviços	6397690	Bens e serv. - Consulta Prévia	17-03-2023	11 158,30	13 724,71	306 dias	17-03-2023	Consulta Prévia			N	N	N			04-04-2023	380,38	0,00	0,00	0,00	0,00	12 679,20	0,00	0,00	0,00	0,00	
CÂMARA DOS OFÍCIOS-ANIMAÇÃO E ARQUITETURA, LDA.	504160400	Aquisição de serviços		Bens e serv. - Ajuste direto	29-05-2024	81,30	100,00	Imediato	29-05-2024	Ajuste Direto Simplificado			N	N	N			13-06-2024	100,00	0,00	0,00	0,00	0,00	100,00	0,00	0,00	0,00	0,00	
CÂMARA DOS OFÍCIOS-ANIMAÇÃO E ARQUITETURA, LDA.	504160400	Aquisição de serviços		Bens e serv. - Ajuste direto	17-04-2024	243,90	300,00	Imediato	17-04-2024	Ajuste Direto Simplificado			N	N	N			29-04-2024	300,00	0,00	0,00	0,00	0,00	300,00	0,00	0,00	0,00	0,00	
Leandro Miguel Leitão Borges	261641182	Aquisição de serviços		Bens e serv. - Ajuste direto	05-03-2024	1 000,00	1 000,00	Imediato	05-03-2024	Ajuste Direto Simplificado			N	N	N			17-04-2024	1 000,00	0,00	0,00	0,00	0,00	1 000,00	0,00	0,00	0,00	0,00	
MIGUEL ANGELO CARVALHO REBELO	223926680	Aquisição de serviços		Bens e serv. - Ajuste direto	18-04-2024	20,50	20,50	Imediato	18-04-2024	Ajuste Direto Simplificado			N	N	N			24-04-2024	20,50	0,00	0,00	0,00	0,00	20,50	0,00	0,00	0,00	0,00	
MIGUEL ANGELO CARVALHO REBELO	223926680	Aquisição de serviços		Bens e serv. - Ajuste direto	19-06-2024	142,50	142,50	Imediato	19-06-2024	Ajuste Direto Simplificado			N	N	N			24-06-2024	142,50	0,00	0,00	0,00	0,00	142,50	0,00	0,00	0,00	0,00	
DIOGO MIGUEL COSTA LANDEIRO	223405019	Aquisição de serviços		Bens e serv. - Ajuste direto	21-02-2024	112,00	112,00	Imediato	21-02-2024	Ajuste Direto Simplificado			N	N	N			23-02-2024	112,00	0,00	0,00	0,00	0,00	112,00	0,00	0,00	0,00	0,00	
																			501 580,62	2 165,82	1 749,06	0,00	0,00	813 792,60	2 383,53	4 942,14	0,00	0,00	

Situação dos Contratos

Exercício: 2024

Valores em EUR

Entidade				Contrato						Visto do Tribunal de Contas		MOCP Lei nº 30/2021	Contratos Adicionais	Contratos COVID-19	Comunicação ao Tribunal Contas		Data do primeiro pagamento	Pagamentos no período					Pagamentos acumulados					Observações
Designação	NIPC	Tipo	ID	Objeto	Data	Valor do Contrato	Preço contratual	Prazo Execução	Início da execução (física)	Procedimento de contratação	Número do Registo	Data	S/N	S/N	S/N	Nº de registo	Data		Trabalhos normais	Revisão de preços	Trabalhos / serviços / forneciment. complement.	Trabalhos de suprimento de erros e omissões	Outros trabalhos, incluindo os trabalhos a menos	Trabalhos normais	Revisão de preços	Trabalhos / serviços / forneciment. complement.	Trabalhos de suprimento de erros e omissões	Outros trabalhos, incluindo os trabalhos a menos	
DIOGO MIGUEL COSTA LANDEIRO	223405019	Aquisição de serviços		Bens e serv. - Ajuste direto	20-03-2024	140,00	172,20	Imediato	20-03-2024	Ajuste Direto Simplificado			N	N	N			27-03-2024	140,00	0,00	0,00	0,00	0,00	140,00	0,00	0,00	0,00	0,00	
DIOGO MIGUEL COSTA LANDEIRO	223405019	Aquisição de serviços		Bens e serv. - Ajuste direto	22-04-2024	112,00	112,00	Imediato	22-04-2024	Ajuste Direto Simplificado			N	N	N			24-04-2024	112,00	0,00	0,00	0,00	0,00	112,00	0,00	0,00	0,00	0,00	
ANA RITA GONÇALVES PONCIANO	224927795	Aquisição de serviços		Bens e serv. - Ajuste direto	22-02-2024	480,00	480,00	Imediato	22-02-2024	Ajuste Direto Simplificado			N	N	N			08-05-2024	480,00	0,00	0,00	0,00	0,00	480,00	0,00	0,00	0,00	0,00	
GIATUL-ACTIVIDADES LÚDICAS, INFRAESTRUTURAS E RODO	506874915	Aquisição de serviços		Bens e serv. - Ajuste direto	15-10-2024	246,62	261,00	Imediato	15-10-2024	Ajuste Direto Simplificado			N	N	N			05-11-2024	261,00	0,00	0,00	0,00	0,00	261,00	0,00	0,00	0,00	0,00	
GIATUL-ACTIVIDADES LÚDICAS, INFRAESTRUTURAS E RODO	506874915	Aquisição de serviços		Bens e serv. - Ajuste direto	22-10-2024	209,95	222,40	Imediato	22-10-2024	Ajuste Direto Simplificado			N	N	N			12-11-2024	222,40	0,00	0,00	0,00	0,00	222,40	0,00	0,00	0,00	0,00	
GIATUL-ACTIVIDADES LÚDICAS, INFRAESTRUTURAS E RODO	506874915	Aquisição de serviços		Bens e Serviços	25-03-2022	1 110,24	1 171,00	2 dias	25-03-2022	Contratação excluída			N	N	N			13-03-2024	1 171,00	0,00	0,00	0,00	0,00	1 171,00	0,00	0,00	0,00	0,00	
SOCIEDADE INDUSTRIAL DE CUCUJÃES S.A.	500266743	Empreitada de obras públicas	6919563	Empreitadas - Ajuste direto	12-03-2024	29 954,50	31 751,77	30 dias	14-03-2024	Ajuste Direto			N	N	N			03-05-2024	31 751,77	0,00	0,00	0,00	0,00	31 751,77	0,00	0,00	0,00	0,00	
ANA RITA ALEXANDRE CARREIRA	249929856	Aquisição de serviços		Bens e serv. - Ajuste direto	16-12-2024	23,00	23,00	Imediato	16-12-2024	Ajuste Direto Simplificado			N	N	N			20-12-2024	23,00	0,00	0,00	0,00	0,00	23,00	0,00	0,00	0,00	0,00	
Mónica da Cunha António	256739048	Aquisição de serviços	7239637	Bens e serv. - Ajuste direto	23-09-2024	19 800,00	24 354,00	365 dias	23-09-2024	Ajuste Direto			N	N	N			23-10-2024	4 922,50	0,00	0,00	0,00	0,00	4 922,50	0,00	0,00	0,00	0,00	
LUDOVIC XAVIER FRIAS	239476310	Aquisição de bens		Bens e serv. - Ajuste direto	05-03-2024	3 458,54	4 500,00	Imediato	05-03-2024	Ajuste Direto Simplificado			N	N	N			27-03-2024	4 500,00	0,00	0,00	0,00	0,00	4 500,00	0,00	0,00	0,00	0,00	
ANDRÉ FILIPE DIAS MIRA	252039661	Aquisição de serviços		Bens e serv. - Ajuste direto	17-07-2024	1 317,13	1 317,13	Imediato	17-07-2024	Ajuste Direto Simplificado			N	N	N			23-07-2024	1 317,13	0,00	0,00	0,00	0,00	1 317,13	0,00	0,00	0,00	0,00	
ANDRÉ FILIPE DIAS MIRA	252039661	Aquisição de serviços		Bens e serv. - Ajuste direto	21-08-2024	67,63	67,63	Imediato	21-08-2024	Ajuste Direto Simplificado			N	N	N			22-08-2024	67,63	0,00	0,00	0,00	0,00	67,63	0,00	0,00	0,00	0,00	
V PRINT - Produção e Imagem, Lda	509938493	Aquisição de serviços	6492827	Bens e serv. - Consulta Prévia	10-05-2023	71 547,07	88 002,90	7 dias	11-05-2023	Consulta Prévia			N	N	N			27-02-2024	88 002,90	0,00	0,00	0,00	0,00	88 002,90	0,00	0,00	0,00	0,00	
Canasbus Transp. Terrestre Passag e Aluguer, Lda	506740307	Aquisição de serviços		Bens e serv. - Ajuste direto	04-12-2024	1 600,00	1 696,00	Imediato	04-12-2024	Ajuste Direto Simplificado			N	N	N			23-12-2024	1 600,00	0,00	0,00	0,00	0,00	1 600,00	0,00	0,00	0,00	0,00	
WEBSP- COM. PRESTAÇÃO SERVIÇOS INFORMÁTICOS, LDA	506756971	Aquisição de bens		Bens e serv. - Ajuste direto	13-06-2024	800,00	984,00	Imediato	13-06-2024	Ajuste Direto Simplificado			N	N	N			09-07-2024	984,00	0,00	0,00	0,00	0,00	984,00	0,00	0,00	0,00	0,00	
MY DYNAMIC - SOCIEDADE UNIPESSOAL LDA.	508882893	Aquisição de serviços		Bens e serv. - Ajuste direto	08-05-2024	4 200,00	5 166,00	Imediato	08-05-2024	Ajuste Direto Simplificado			N	N	N			07-08-2024	4 966,00	0,00	0,00	0,00	0,00	4 966,00	0,00	0,00	0,00	0,00	
HENRIQUE FERREIRA COMÉRCIO PEÇAS AUTOMÓVEIS, LDA	514008555	Aquisição de serviços		Bens e serv. - Ajuste direto	29-11-2024	603,02	741,71	Imediato	29-11-2024	Ajuste Direto Simplificado			N	N	N			19-12-2024	741,70	0,00	0,00	0,00	0,00	741,70	0,00	0,00	0,00	0,00	
MAFRISEL - SERVIÇOS DE LIMPEZA, LDA	507025393	Aquisição de serviços	7236038	Bens e serv. - Consulta Prévia	24-09-2024	23 452,96	28 847,14	487 dias	30-09-2024	Consulta Prévia			N	N	N			20-11-2024	3 605,90	0,00	0,00	0,00	0,00	3 605,90	0,00	0,00	0,00	0,00	
STAGE SOURCE UNIPESSOAL, LDA.	513898883	Locação de bens		Bens e serv. - Ajuste direto	08-07-2024	400,00	492,00	Imediato	08-07-2024	Ajuste Direto Simplificado			N	N	N			29-07-2024	492,00	0,00	0,00	0,00	0,00	492,00	0,00	0,00	0,00	0,00	
EUROKEO, UNIPESSOAL LDA	517065576	Aquisição de serviços	7302126	Bens e serv. - Ajuste direto	13-11-2024	19 900,00	24 477,00	61 dias	14-11-2024	Ajuste Direto			N	N	N			05-12-2024	12 238,50	0,00	0,00	0,00	0,00	12 238,50	0,00	0,00	0,00	0,00	
PALAMENTA - José Antunes, Lda.	501157255	Aquisição de bens		Bens e serv. - Ajuste direto	27-02-2024	1 164,11	1 431,86	Imediato	27-02-2024	Ajuste Direto Simplificado			N	N	N			17-04-2024	1 431,86	0,00	0,00	0,00	0,00	1 431,86	0,00	0,00	0,00	0,00	
DUARTE FILIPE GOMES PAIXÃO	258143169	Aquisição de serviços		Bens e serv. - Ajuste direto	23-08-2024	196,50	196,50	Imediato	23-08-2024	Ajuste Direto Simplificado			N	N	N			26-08-2024	196,50	0,00	0,00	0,00	0,00	196,50	0,00	0,00	0,00	0,00	
Casa Verde, Agricultura e Jardins, Lda	510610129	Aquisição de bens		Bens e serv. - Ajuste direto	25-09-2024	4 900,00	5 194,00	Imediato	25-09-2024	Ajuste Direto Simplificado			N	N	N			05-11-2024	5 194,00	0,00	0,00	0,00	0,00	5 194,00	0,00	0,00	0,00	0,00	
MEO - SERVIÇOS DE COMUNICAÇÕES E MULTIMÉDIA, SA	504615947	Aquisição de bens	5354548	Bens e Serviços	25-08-2021	45 495,92	55 959,98	38 meses	25-08-2021	Concurso Público			N	N	N			21-01-2022	3 838,37	0,00	0,00	0,00	0,00	55 959,98	0,00	0,00	0,00	0,00	
21 Music, Unipessoal, Lda	514437103	Aquisição de serviços	7021386	Critérios materiais	23-04-2024	5 691,00	6 999,93	1 dia	08-05-2024	Ajuste Direto			N	N	N			29-05-2024	6 999,93	0,00	0,00	0,00	0,00	6 999,93	0,00	0,00	0,00	0,00	
ECOSAUDE-EDUC. INVEST. E CONSULTORIA EM TRABALHO	503545643	Aquisição de serviços		Bens e serv. - Ajuste direto	30-01-2024	795,00	795,00	Imediato	30-01-2024	Ajuste Direto Simplificado			N	N	N			14-03-2024	795,00	0,00	0,00	0,00	0,00	795,00	0,00	0,00	0,00	0,00	
PEDRO CANAIS CUPIDO	273865935	Aquisição de serviços		Bens e serv. - Ajuste direto	16-12-2024	99,75	99,75	Imediato	16-12-2024	Ajuste Direto Simplificado			N	N	N			20-12-2024	99,75	0,00	0,00	0,00	0,00	99,75	0,00	0,00	0,00	0,00	
CARLOS SIMÕES, LDA	502265078	Aquisição de serviços		Bens e serv. - Ajuste direto	14-03-2024	317,86	390,97	Imediato	14-03-2024	Ajuste Direto Simplificado			N	N	N			03-04-2024	390,97	0,00	0,00	0,00	0,00	390,97	0,00	0,00	0,00	0,00	
CARLOS SIMÕES, LDA	502265078	Aquisição de serviços		Bens e serv. - Ajuste direto	09-07-2024	1 202,08	1 478,56	Imediato	09-07-2024	Ajuste Direto Simplificado			N	N	N			31-07-2024	1 478,56	0,00	0,00	0,00	0,00	1 478,56	0,00	0,00	0,00	0,00	
																			679 604,99	2 165,82	1 749,06	0,00	0,00	1 043 938,58	2 383,53	4 942,14	0,00	0,00	

Situação dos Contratos

Exercício: 2024

Valores em EUR

Entidade		Contrato								Procedimento de contratação	Visto do Tribunal de Contas		MEPP Lei nº 30/2021	Contratos Adicionais	Contratos COVID-19	Comunicação ao Tribunal Contas		Data do primeiro pagamento	Pagamentos no período					Pagamentos acumulados					Observações
Designação	NIPC	Tipo	ID	Objeto	Data	Valor do Contrato	Preço contratual	Prazo Execução	Início da execução (física)		Número do Registo	Data	S/N	S/N	S/N	Nº de registo	Data		Trabalhos normais	Revisão de preços	Trabalhos / serviços / forneciment. complement.	Trabalhos de suprimento de erros e omissões	Outros trabalhos, incluindo os trabalhos a menos	Trabalhos normais	Revisão de preços	Trabalhos / serviços / forneciment. complement.	Trabalhos de suprimento de erros e omissões	Outros trabalhos, incluindo os trabalhos a menos	
CARLOS SIMÕES, LDA	502265078	Aquisição de serviços		Bens e serv. - Ajuste direto	07-09-2023	489,55	602,15	Imediato	07-09-2023	Ajuste Direto Simplificado			N	N	N			18-07-2024	602,15	0,00	0,00	0,00	0,00	602,15	0,00	0,00	0,00	0,00	
CARLOS SIMÕES, LDA	502265078	Aquisição de serviços		Bens e serv. - Ajuste direto	13-05-2024	950,45	1 169,05	Imediato	13-05-2024	Ajuste Direto Simplificado			N	N	N			20-06-2024	1 169,05	0,00	0,00	0,00	0,00	1 169,05	0,00	0,00	0,00	0,00	
11 AUTO, LDA	510546986	Aquisição de serviços		Bens e serv. - Ajuste direto	05-03-2024	2 798,64	3 442,33	Imediato	05-03-2024	Ajuste Direto Simplificado			N	N	N			20-03-2024	3 442,33	0,00	0,00	0,00	0,00	3 442,33	0,00	0,00	0,00	0,00	
QUINTA DO BARROCO - PRODUÇÃO DE FRUTA, LDA	508868467	Aquisição de bens	6630504	Bens e Serviços	04-09-2023	70 854,00	75 105,24	304 dias	01-09-2023	Concurso Público			N	N	N			13-12-2023	44 910,87	0,00	0,00	0,00	0,00	70 575,43	0,00	0,00	0,00	0,00	
BLUEJOURNEY - COMUNICAÇÃO UNIPESSOAL, LDA	514727527	Aquisição de serviços		Bens e serv. - Ajuste direto	06-11-2024	1 300,00	1 353,00	Imediato	06-11-2024	Ajuste Direto Simplificado			N	N	N			19-12-2024	1 353,00	0,00	0,00	0,00	0,00	1 353,00	0,00	0,00	0,00	0,00	
MIGUEL ANGELO CARVALHO REBELO	223926680	Aquisição de serviços	6718336	Bens e serv. - Ajuste direto	28-09-2023	1 368,00	1 682,64	11 meses	01-09-2023	Ajuste Direto			N	N	N			06-10-2023	801,25	0,00	0,00	0,00	0,00	1 368,00	0,00	0,00	0,00	0,00	
Acorde Bem, Lda	508891264	Locação de bens		Bens e serv. - Ajuste direto	26-07-2024	4 284,60	5 270,06	Imediato	26-07-2024	Ajuste Direto Simplificado			N	N	N			21-08-2024	5 270,06	0,00	0,00	0,00	0,00	5 270,06	0,00	0,00	0,00	0,00	
PARALELO POSITIVO, LDA	514601620	Aquisição de bens		Bens e serv. - Ajuste direto	04-07-2024	2 577,50	3 170,33	Imediato	04-07-2024	Ajuste Direto Simplificado			N	N	N			09-08-2024	3 170,33	0,00	0,00	0,00	0,00	3 170,33	0,00	0,00	0,00	0,00	
PARALELO POSITIVO, LDA	514601620	Aquisição de bens	6691903	Bens e serv. - Consulta Prévia	17-11-2023	40 574,00	49 906,02	109 dias	20-11-2023	Consulta Prévia			N	N	N			25-01-2024	49 882,22	0,00	0,00	0,00	0,00	49 882,22	0,00	0,00	0,00	0,00	
PARALELO POSITIVO, LDA	514601620	Aquisição de bens		Bens e serv. - Ajuste direto	18-04-2024	572,90	704,67	Imediato	18-04-2024	Ajuste Direto Simplificado			N	N	N			06-05-2024	704,67	0,00	0,00	0,00	0,00	704,67	0,00	0,00	0,00	0,00	
TOBIAS MACHADO SEGURA	244476497	Aquisição de serviços	7244889	Bens e serv. - Ajuste direto	03-10-2024	7 710,00	9 483,30	11 meses	01-09-2024	Ajuste Direto			N	N	N			10-10-2024	2 776,76	0,00	0,00	0,00	0,00	2 776,76	0,00	0,00	0,00	0,00	
V PRINT - Produção e Imagem, Lda.	509938493	Aquisição de serviços		Bens e serv. - Ajuste direto	09-02-2023	1 787,08	2 198,11	Imediato	09-02-2023	Ajuste Direto Simplificado			N	N	N			18-06-2024	2 198,11	0,00	0,00	0,00	0,00	2 198,11	0,00	0,00	0,00	0,00	
Acorde Bem, Lda	508891264	Aquisição de bens		Bens e serv. - Ajuste direto	03-10-2024	694,20	853,87	Imediato	03-10-2024	Ajuste Direto Simplificado			N	N	N			23-10-2024	853,87	0,00	0,00	0,00	0,00	853,87	0,00	0,00	0,00	0,00	
MAFRISEL - SERVIÇOS DE LIMPEZA, LDA	507025393	Aquisição de serviços		Bens e serv. - Ajuste direto	12-04-2023	4 180,00	5 141,40	Imediato	12-04-2023	Ajuste Direto Simplificado			N	N	N			19-05-2023	2 568,24	0,00	0,00	0,00	0,00	4 280,40	0,00	0,00	0,00	0,00	
MAFRISEL - SERVIÇOS DE LIMPEZA, LDA	507025393	Aquisição de serviços	7013303	Bens e serv. - Consulta Prévia	19-04-2024	30 960,00	38 080,80	730 dias	22-04-2024	Consulta Prévia			N	N	N			07-06-2024	11 106,76	0,00	0,00	0,00	0,00	11 106,76	0,00	0,00	0,00	0,00	
PARALELO POSITIVO, LDA	514601620	Aquisição de bens		Bens e serv. - Ajuste direto	12-02-2024	258,50	319,19	Imediato	12-02-2024	Ajuste Direto Simplificado			N	N	N			12-03-2024	319,19	0,00	0,00	0,00	0,00	319,19	0,00	0,00	0,00	0,00	
C.J.F LOPES, UNIPESSOAL LDA	513526226	Aquisição de serviços	5421069	Bens e serv. - Consulta Prévia	16-09-2021	41 418,00	43 903,08	177 DIAS	06-09-2021	Consulta Prévia			N	N	N			23-11-2021	10 685,57	0,00	0,00	0,00	0,00	42 873,02	0,00	0,00	0,00	0,00	
DD GOMES-INSTALAÇÕES ELÉCTRICAS, S.A.	507675932	Empreitada de obras públicas	6679573	Empreitadas - Consulta Prévia	13-11-2023	146 231,00	155 004,86	125 dias	17-11-2023	Consulta Prévia			N	N	N			21-12-2023	17 740,69	0,00	39 586,76	0,00	0,00	155 004,86	0,00	39 586,76	0,00	0,00	
SOCIEDADE PORTUGUESA DE AUTORES	500257841	Aquisição de serviços		Bens e Serviços	05-09-2024	220,00	220,00	Imediato	05-09-2024	Contratação excluída			N	N	N			18-09-2024	220,00	0,00	0,00	0,00	0,00	220,00	0,00	0,00	0,00	0,00	
SOCIEDADE PORTUGUESA DE AUTORES	500257841	Aquisição de serviços		Critérios materiais	17-04-2024	103,50	103,50	Imediato	17-04-2024	Contratação excluída			N	N	N			26-04-2024	103,50	0,00	0,00	0,00	0,00	103,50	0,00	0,00	0,00	0,00	
SOCIEDADE PORTUGUESA DE AUTORES	500257841	Aquisição de serviços		Bens e Serviços	14-05-2024	240,00	240,00	Imediato	14-05-2024	Contratação excluída			N	N	N			20-05-2024	240,00	0,00	0,00	0,00	0,00	240,00	0,00	0,00	0,00	0,00	
Your Best Academy, Unipessoal Lda	515004081	Aquisição de serviços		Bens e serv. - Ajuste direto	17-04-2024	1 638,00	1 638,00	Imediato	17-04-2024	Ajuste Direto Simplificado			N	N	N			14-05-2024	1 638,00	0,00	0,00	0,00	0,00	1 638,00	0,00	0,00	0,00	0,00	
Officem - Import & Export, Lda	516532618	Aquisição de bens	7320199	Bens e serv. - Ajuste direto	22-11-2024	12 200,04	15 006,05	5 dias	25-11-2024	Ajuste Direto			N	N	N			05-12-2024	15 006,05	0,00	0,00	0,00	0,00	15 006,05	0,00	0,00	0,00	0,00	
BRUCIMAC - MATERIAIS DE CONSTRUÇÃO, LDA	505134764	Aquisição de bens		Bens e serv. - Ajuste direto	11-04-2024	2 110,44	2 595,84	Imediato	11-04-2024	Ajuste Direto Simplificado			N	N	N			26-11-2024	2 596,94	0,00	0,00	0,00	0,00	2 596,94	0,00	0,00	0,00	0,00	
IMAGEM PLANA - PUBLICIDADE E DECORAÇÃO LDA	505486890	Aquisição de serviços		Bens e serv. - Ajuste direto	11-04-2024	1 300,00	1 599,00	Imediato	11-04-2024	Ajuste Direto Simplificado			N	N	N			10-05-2024	1 599,00	0,00	0,00	0,00	0,00	1 599,00	0,00	0,00	0,00	0,00	
IMAGEM PLANA - PUBLICIDADE E DECORAÇÃO LDA	505486890	Aquisição de bens	7267027	Bens e serv. - Consulta Prévia	22-10-2024	1 835,00	2 257,05	5 dias	22-10-2024	Consulta Prévia			N	N	N			12-11-2024	2 257,05	0,00	0,00	0,00	0,00	2 257,05	0,00	0,00	0,00	0,00	
NUMBER NINE - COMUNICAÇÃO E PUBLICIDADE LDA	505816075	Aquisição de bens		Bens e serv. - Ajuste direto	03-09-2024	51,00	62,73	Imediato	03-09-2024	Ajuste Direto Simplificado			N	N	N			27-09-2024	62,73	0,00	0,00	0,00	0,00	62,73	0,00	0,00	0,00	0,00	
ERIGAZ-DISTRIBUIDORA DE GASES DO LITORAL ,LDA	500946906	Aquisição de serviços		Bens e serv. - Ajuste direto	04-04-2024	68,12	83,79	Imediato	04-04-2024	Ajuste Direto Simplificado			N	N	N			05-06-2024	83,79	0,00	0,00	0,00	0,00	83,79	0,00	0,00	0,00	0,00	
ERIGAZ-DISTRIBUIDORA DE GASES DO LITORAL ,LDA	500946906	Aquisição de bens		Bens e serv. - Ajuste direto	04-04-2024	1 430,90	1 760,01	Imediato	04-04-2024	Ajuste Direto Simplificado			N	N	N			05-06-2024	1 760,01	0,00	0,00	0,00	0,00	1 760,01	0,00	0,00	0,00	0,00	
TIAGO ALEXANDRE CARVALHO DUARTE	241378230	Aquisição de serviços		Bens e serv. - Ajuste direto	18-07-2024	345,00	345,00	Imediato	18-07-2024	Ajuste Direto Simplificado			N	N	N			23-07-2024	345,00	0,00	0,00	0,00	0,00	345,00	0,00	0,00	0,00	0,00	
																			865 072,18	**2 165,82**	**41 335,82**	**0,00**	**0,00**	**1 426 800,86**	**2 303,53**	**44 528,90**	**0,00**	**0,00**	

Situação dos Contratos

Exercício: 2024

Valores em EUR

Entidade				Contrato						Visto do Tribunal de Contas		MEPP Lei nº 30/2021	Contratos Adicionais	Contratos COVID-19	Comunicação ao Tribunal Contas		Data do primeiro pagamento	Pagamentos no período					Pagamentos acumulados					Observações
Designação	NIPC	Tipo	ID	Objeto	Data	Valor do Contrato	Preço contratual	Prazo Execução	Início da execução (física)	Procedimento de contratação	Número do Registo	Data	S/N	S/N	S/N	Nº de registo	Data		Trabalhos normais	Revisão de preços	Trabalhos / serviços / fornecimento complement.	Trabalhos de suprimento de erros e omissões	Outros trabalhos, incluindo os trabalhos a menos	Trabalhos normais	Revisão de preços	Trabalhos / serviços / fornecimento complement.	Trabalhos de suprimento de erros e omissões	Outros trabalhos, incluindo os trabalhos a menos	
ANDRÉ FERNANDES FERREIRA	256257647	Aquisição de serviços		Critérios materiais	23-08-2024	400,00	400,00	Imediato	23-08-2024	Ajuste Direto Simplificado			N	N	N			28-11-2024	400,00	0,00	0,00	0,00	0,00	400,00	0,00	0,00	0,00	0,00	
CATARINA MEDEIROS AMARAL	257925490	Aquisição de serviços		Bens e serv. - Ajuste direto	17-05-2024	402,50	402,50	Imediato	17-05-2024	Ajuste Direto Simplificado			N	N	N			22-05-2024	402,50	0,00	0,00	0,00	0,00	402,50	0,00	0,00	0,00	0,00	
MARIANA DOS SANTOS FELICIANO	264618777	Aquisição de serviços	6101954	Bens e serv. - Ajuste direto	28-08-2023	3 360,00	4 132,80	11 meses	01-09-2023	Ajuste Direto			N	N	N			18-10-2023	1 873,73	0,00	0,00	0,00	0,00	2 854,54	0,00	0,00	0,00	0,00	
CÂMARA DOS OFÍCIOS-ANIMAÇÃO E ARQUITETURA, LDA.	504160400	Locação de bens		Bens e serv. - Ajuste direto	22-01-2024	340,00	418,20	Imediato	22-01-2024	Ajuste Direto Simplificado			N	N	N			31-01-2024	418,20	0,00	0,00	0,00	0,00	418,20	0,00	0,00	0,00	0,00	
CÂMARA DOS OFÍCIOS-ANIMAÇÃO E ARQUITETURA, LDA.	504160400	Aquisição de serviços		Critérios materiais	22-08-2024	406,00	499,38	Imediato	22-08-2024	Ajuste Direto Simplificado			N	N	N			18-10-2024	499,38	0,00	0,00	0,00	0,00	499,38	0,00	0,00	0,00	0,00	
C.J.F. LOPES, UNIPESSOAL LDA	513526226	Aquisição de serviços		Bens e serv. - Ajuste direto	02-02-2024	3 500,00	3 710,00	Imediato	02-02-2024	Ajuste Direto Simplificado			N	N	N			30-04-2024	3 710,00	0,00	0,00	0,00	0,00	3 710,00	0,00	0,00	0,00	0,00	
C.J.F. LOPES, UNIPESSOAL LDA	513526226	Aquisição de serviços	6649611	Bens e serv. - Consulta Prévia	11-08-2023	31 325,00	33 204,50	175 dias	11-09-2023	Consulta Prévia			N	N	N			06-10-2023	22 579,06	0,00	0,00	0,00	0,00	32 635,28	0,00	0,00	0,00	0,00	
DD GOMES-INSTALAÇÕES ELÉCTRICAS, S.A.	507675932	Aquisição de bens		Bens e serv. - Ajuste direto	09-12-2024	856,00	1 052,88	Imediato	09-12-2024	Ajuste Direto Simplificado			N	N	N			19-12-2024	1 052,88	0,00	0,00	0,00	0,00	1 052,88	0,00	0,00	0,00	0,00	
DD GOMES-INSTALAÇÕES ELÉCTRICAS, S.A.	507675932	Empreitada de obras públicas	5064561	Empreitadas - Consulta Prévia	21-12-2018	147 220,00	156 053,20	70 dias	21-12-2018	Consulta Prévia			N	N	N			26-11-2024	0,00	811,47	0,00	0,00	0,00	0,00	811,47	0,00	0,00	0,00	
MEO - SERVIÇOS DE COMUNICAÇÕES E MULTIMÉDIA, SA	504615947	Aquisição de serviços	7152833	Bens e serv. - Ajuste direto	11-09-2024	19 999,44	24 599,31	91 dias	11-09-2024	Ajuste Direto			N	N	N			10-10-2024	15 525,07	0,00	0,00	0,00	0,00	15 525,07	0,00	0,00	0,00	0,00	
CTT-CORREIOS DE PORTUGAL, SA	500077568	Aquisição de serviços	6657823	Bens e serv. - Ajuste direto	19-08-2023	19 999,00	24 598,77	24 meses	22-08-2023	Ajuste Direto			N	N	N			27-09-2023	18 184,97	0,00	0,00	0,00	0,00	24 520,96	0,00	0,00	0,00	0,00	
PLANETA DOS TECIDOS COMERCIO DE TEXTEIS LDA.	506183084	Aquisição de bens		Bens e serv. - Ajuste direto	17-05-2024	97,50	119,93	Imediato	17-05-2024	Ajuste Direto Simplificado			N	N	N			05-06-2024	119,93	0,00	0,00	0,00	0,00	119,93	0,00	0,00	0,00	0,00	
PLANETA DOS TECIDOS COMERCIO DE TEXTEIS LDA.	506183084	Aquisição de bens		Bens e serv. - Ajuste direto	18-11-2024	106,67	131,20	Imediato	18-11-2024	Ajuste Direto Simplificado			N	N	N			03-12-2024	131,20	0,00	0,00	0,00	0,00	131,20	0,00	0,00	0,00	0,00	
ECOSAUDE-EDUC. INVEST. E CONSULTORIA EM TRABALHO	503545643	Aquisição de serviços		Bens e serv. - Ajuste direto	22-04-2024	636,00	636,00	Imediato	22-04-2024	Ajuste Direto Simplificado			N	N	N			15-05-2024	636,00	0,00	0,00	0,00	0,00	636,00	0,00	0,00	0,00	0,00	
VOC -DIVULGAÇÃO LITERÁRIA E COMÉRCIO, LDA.	500294445	Aquisição de bens		Bens e serv. - Ajuste direto	15-11-2023	808,09	856,58	Imediato	15-11-2023	Ajuste Direto Simplificado			N	N	N			17-01-2024	856,58	0,00	0,00	0,00	0,00	856,58	0,00	0,00	0,00	0,00	
INOVISAN - ALUGUER DE EQUIPAMENTOS, LDA	514839562	Locação de bens		Bens e serv. - Ajuste direto	19-11-2024	490,00	602,70	Imediato	19-11-2024	Ajuste Direto Simplificado			N	N	N			17-12-2024	602,70	0,00	0,00	0,00	0,00	602,70	0,00	0,00	0,00	0,00	
OMEGACS, SOCIEDADE, LDA	509444431	Aquisição de bens		Bens e serv. - Ajuste direto	03-12-2024	145,43	178,88	Imediato	03-12-2024	Ajuste Direto Simplificado			N	N	N			20-12-2024	178,88	0,00	0,00	0,00	0,00	178,88	0,00	0,00	0,00	0,00	
STRIPELINE, Lda.	513962131	Aquisição de bens	6919173	Bens e serv. - Ajuste direto	07-03-2024	12 976,78	15 961,44	20 dias	07-03-2024	Ajuste Direto			N	N	N			27-03-2024	15 961,44	0,00	0,00	0,00	0,00	15 961,44	0,00	0,00	0,00	0,00	
Newurbmob-Viagens e Mobilidade Urbana,Unip,Lda	514402130	Aquisição de serviços	7161095	Bens e serv. - Ajuste direto	30-07-2024	7 511,25	7 511,25	9 dias	05-08-2024	Ajuste Direto			N	N	N			04-09-2024	7 511,25	0,00	0,00	0,00	0,00	7 511,25	0,00	0,00	0,00	0,00	
CTT CONTACTO, SA	506818357	Aquisição de serviços		Bens e serv. - Ajuste direto	19-12-2023	900,00	1 107,00	Imediato	19-12-2023	Ajuste Direto Simplificado			N	N	N			19-01-2024	1 095,93	0,00	0,00	0,00	0,00	1 095,93	0,00	0,00	0,00	0,00	
INSTITUTO NACIONAL DE ADMINISTRAÇÃO, I.P	516480430	Aquisição de serviços		Bens e serv. - Ajuste direto	27-08-2024	210,00	210,00	Imediato	27-08-2024	Ajuste Direto Simplificado			N	N	N			27-12-2024	210,00	0,00	0,00	0,00	0,00	210,00	0,00	0,00	0,00	0,00	
INSTITUTO NACIONAL DE ADMINISTRAÇÃO, I.P	516480430	Aquisição de serviços		Bens e serv. - Ajuste direto	22-05-2024	70,00	70,00	Imediato	22-05-2024	Ajuste Direto Simplificado			N	N	N			26-09-2024	70,00	0,00	0,00	0,00	0,00	70,00	0,00	0,00	0,00	0,00	
INSTITUTO NACIONAL DE ADMINISTRAÇÃO, I.P	516480430	Aquisição de serviços		Bens e Serviços	18-09-2024	70,00	70,00	Imediato	18-09-2024	Contratação excluída			N	N	N			26-11-2024	70,00	0,00	0,00	0,00	0,00	70,00	0,00	0,00	0,00	0,00	
INSTITUTO NACIONAL DE ADMINISTRAÇÃO, I.P	516480430	Aquisição de serviços		Bens e serv. - Ajuste direto	09-07-2024	70,00	70,00	Imediato	09-07-2024	Ajuste Direto Simplificado			N	N	N			26-09-2024	70,00	0,00	0,00	0,00	0,00	70,00	0,00	0,00	0,00	0,00	
Copigés - Eq. Y Tarjetas Segurid.SL-Sucur.Portugal	980482410	Aquisição de bens		Bens e serv. - Ajuste direto	12-08-2024	1 010,00	1 242,30	Imediato	12-08-2024	Ajuste Direto Simplificado			N	N	N			05-09-2024	1 242,30	0,00	0,00	0,00	0,00	1 242,30	0,00	0,00	0,00	0,00	
Copigés - Eq. Y Tarjetas Segurid.SL-Sucur.Portugal	980482410	Aquisição de bens		Bens e serv. - Ajuste direto	23-10-2024	1 558,90	1 917,45	Imediato	23-10-2024	Ajuste Direto Simplificado			N	N	N			10-12-2024	1 917,45	0,00	0,00	0,00	0,00	1 917,45	0,00	0,00	0,00	0,00	
CARLOS SIMÕES, LDA	502265078	Aquisição de serviços		Bens e serv. - Ajuste direto	25-09-2024	1 296,85	1 595,13	Imediato	25-09-2024	Ajuste Direto Simplificado			N	N	N			04-11-2024	1 595,12	0,00	0,00	0,00	0,00	1 595,12	0,00	0,00	0,00	0,00	
11 AUTO, LDA	510546986	Aquisição de serviços		Bens e serv. - Ajuste direto	26-07-2024	2 604,13	3 203,08	Imediato	26-07-2024	Ajuste Direto Simplificado			N	N	N			02-08-2024	3 203,08	0,00	0,00	0,00	0,00	3 203,08	0,00	0,00	0,00	0,00	
ALMOVERDE-ENVIRONMENTAL SOLUTIONS, UNIPESSOAL LDA	510912842	Aquisição de bens	6499601	Bens e Serviços	26-06-2023	73 670,00	90 614,10	366 dias	27-06-2023	Concurso Público			N	N	N			15-12-2023	41 592,45	0,00	0,00	0,00	0,00	89 396,40	0,00	0,00	0,00	0,00	
																			1 006 782,28	2 977,29	41 335,82	0,00	0,00	1 633 687,93	3 195,00	44 528,90	0,00	0,00	

Situação dos Contratos

Exercício: 2024

Valores em EUR

Entidade		Contrato								Procedimento de contratação	Visto do Tribunal de Contas		MEEP Lei nº 30/2021	Contratos Adicionais	Contratos COVID-19	Comunicação ao Tribunal Contas		Data do primeiro pagamento	Pagamentos no período					Pagamentos acumulados					Observações
Designação	NIPC	Tipo	ID	Objeto	Data	Valor do Contrato	Preço contratual	Prazo Execução	Início da execução (física)		Número do Registo	Data	S/N	S/N	S/N	Nº de registo	Data		Trabalhos normais	Revisão de preços	Trabalhos / serviços / fornecimento. complement.	Trabalhos de suprimento de erros e omissões	Outros trabalhos, incluindo os trabalhos a menos	Trabalhos normais	Revisão de preços	Trabalhos / serviços / fornecimento. complement.	Trabalhos de suprimento de erros e omissões	Outros trabalhos, incluindo os trabalhos a menos	
RHL SEGUR, LDA	513228535	Aquisição de serviços		Bens e serv. - Ajuste direto	09-02-2023	286,00	351,78	Imediato	09-02-2023	Ajuste Direto Simplificado			N	N	N			01-10-2024	351,78	0,00	0,00	0,00	0,00	351,78	0,00	0,00	0,00	0,00	
LETRAS & COMETAS - ASSOCIAÇÃO CULTURAL	513476032	Aquisição de bens		Bens e serv. - Ajuste direto	14-11-2024	1 715,00	1 715,00	Imediato	14-11-2024	Ajuste Direto Simplificado			N	N	N			06-12-2024	1 715,00	0,00	0,00	0,00	0,00	1 715,00	0,00	0,00	0,00	0,00	
SÉRGIO FERNANDES - UNIPESSOAL, LDA	506468402	Aquisição de bens		Bens e serv. - Ajuste direto	19-03-2024	875,00	1 076,25	Imediato	19-03-2024	Ajuste Direto Simplificado			N	N	N			16-04-2024	1 076,25	0,00	0,00	0,00	0,00	1 076,25	0,00	0,00	0,00	0,00	
SÉRGIO FERNANDES - UNIPESSOAL, LDA	506468402	Aquisição de bens		Bens e serv. - Ajuste direto	17-09-2024	265,00	325,95	Imediato	17-09-2024	Ajuste Direto Simplificado			N	N	N			17-10-2024	325,95	0,00	0,00	0,00	0,00	325,95	0,00	0,00	0,00	0,00	
SÉRGIO FERNANDES - UNIPESSOAL, LDA	506468402	Aquisição de serviços		Bens e serv. - Ajuste direto	05-02-2024	145,00	178,35	Imediato	05-02-2024	Ajuste Direto Simplificado			N	N	N			15-02-2024	178,35	0,00	0,00	0,00	0,00	178,35	0,00	0,00	0,00	0,00	
LINHAS IMPARES UNIPESSOAL, LDA	507755944	Aquisição de serviços	7037949	Bens e serv. - Consulta Prévia	08-05-2024	33 434,80	41 300,20	60 dias	10-05-2024	Consulta Prévia			N	N	N			26-06-2024	16 440,08	0,00	0,00	0,00	0,00	16 440,08	0,00	0,00	0,00	0,00	
ESCOLA DE CONDUÇÃO PÊRO PINHEIRO LDA.	504468405	Aquisição de serviços		Bens e serv. - Ajuste direto	29-12-2023	150,00	184,50	Imediato	29-12-2023	Ajuste Direto Simplificado			N	N	N			17-01-2024	150,00	0,00	0,00	0,00	0,00	150,00	0,00	0,00	0,00	0,00	
AUTORIDADE NACIONAL DE EMERGÊNCIA E PROTECÇÃO CIVI	600082490	Aquisição de serviços		Bens e serv. - Ajuste direto	08-04-2024	220,06	220,06	Imediato	08-04-2024	Ajuste Direto Simplificado			N	N	N			15-04-2024	220,06	0,00	0,00	0,00	0,00	220,06	0,00	0,00	0,00	0,00	
ANTUNES & PIORLA, LDA.	500027137	Aquisição de bens		Bens e serv. - Ajuste direto	23-05-2024	651,13	800,89	Imediato	23-05-2024	Ajuste Direto Simplificado			N	N	N			18-07-2024	783,92	0,00	0,00	0,00	0,00	783,92	0,00	0,00	0,00	0,00	
CARLOS & JORGE LDA.	500053766	Aquisição de bens		Bens e serv. - Ajuste direto	19-04-2024	740,00	910,20	Imediato	19-04-2024	Ajuste Direto Simplificado			N	N	N			31-05-2024	910,20	0,00	0,00	0,00	0,00	910,20	0,00	0,00	0,00	0,00	
SOCIEDADE PORTUGUESA DE AUTORES	500257841	Aquisição de serviços		Bens e Serviços	17-09-2024	252,00	252,00	Imediato	17-09-2024	Contratação excluída			N	N	N			30-10-2024	252,00	0,00	0,00	0,00	0,00	252,00	0,00	0,00	0,00	0,00	
SOCIEDADE PORTUGUESA DE AUTORES	500257841	Aquisição de serviços		Bens e Serviços	25-11-2024	220,00	220,00	Imediato	25-11-2024	Contratação excluída			N	N	N			10-12-2024	220,00	0,00	0,00	0,00	0,00	220,00	0,00	0,00	0,00	0,00	
SOCIEDADE PORTUGUESA DE AUTORES	500257841	Aquisição de serviços		Bens e Serviços	27-02-2024	320,00	320,00	Imediato	27-02-2024	Contratação excluída			N	N	N			22-03-2024	320,00	0,00	0,00	0,00	0,00	320,00	0,00	0,00	0,00	0,00	
SOCIEDADE PORTUGUESA DE AUTORES	500257841	Aquisição de serviços		Critérios materiais	08-04-2024	414,00	414,00	Imediato	08-04-2024	Contratação excluída			N	N	N			16-04-2024	414,00	0,00	0,00	0,00	0,00	414,00	0,00	0,00	0,00	0,00	
David Pereira - limpeza terrenos, unipessoal lda	516937090	Aquisição de serviços		Bens e serv. - Ajuste direto	12-07-2024	1 780,00	1 886,80	Imediato	12-07-2024	Ajuste Direto Simplificado			N	N	N			28-08-2024	1 886,80	0,00	0,00	0,00	0,00	1 886,80	0,00	0,00	0,00	0,00	
SERIDESIGN - SERIGRAFIA PUBLICITÁRIA LDA	502438665	Aquisição de bens		Bens e serv. - Ajuste direto	05-03-2024	360,00	442,80	Imediato	05-03-2024	Ajuste Direto Simplificado			N	N	N			19-03-2024	442,80	0,00	0,00	0,00	0,00	442,80	0,00	0,00	0,00	0,00	
SERIDESIGN - SERIGRAFIA PUBLICITÁRIA LDA	502438665	Aquisição de serviços		Bens e serv. - Ajuste direto	11-07-2024	1 020,00	1 254,60	Imediato	11-07-2024	Ajuste Direto Simplificado			N	N	N			31-07-2024	1 254,60	0,00	0,00	0,00	0,00	1 254,60	0,00	0,00	0,00	0,00	
SERIDESIGN - SERIGRAFIA PUBLICITÁRIA LDA	502438665	Aquisição de bens		Bens e serv. - Ajuste direto	05-02-2024	229,50	282,29	Imediato	05-02-2024	Ajuste Direto Simplificado			N	N	N			15-02-2024	282,29	0,00	0,00	0,00	0,00	282,29	0,00	0,00	0,00	0,00	
WURTH PORTUGAL TECNICA DE MONTAGEM LDA	500302030	Aquisição de bens		Bens e serv. - Ajuste direto	02-02-2024	245,96	302,53	Imediato	02-02-2024	Ajuste Direto Simplificado			N	N	N			23-02-2024	302,53	0,00	0,00	0,00	0,00	302,53	0,00	0,00	0,00	0,00	
ROFEL-INDÚSTRIA METALÚRGICA DE ÁGUEDA, LDA.	500620601	Aquisição de bens		Bens e serv. - Ajuste direto	18-01-2024	953,64	1 172,98	Imediato	18-01-2024	Ajuste Direto Simplificado			N	N	N			27-02-2024	1 172,98	0,00	0,00	0,00	0,00	1 172,98	0,00	0,00	0,00	0,00	
IDO-MADEIRAS E CONSTRUÇÕES, LDA	502352582	Aquisição de bens		Bens e serv. - Ajuste direto	27-12-2023	378,41	465,44	Imediato	27-12-2023	Ajuste Direto Simplificado			N	N	N			24-04-2024	465,44	0,00	0,00	0,00	0,00	465,44	0,00	0,00	0,00	0,00	
RICARDO LUIS VAZ ROCHA	273797263	Aquisição de serviços	6745861	Bens e serv. - Ajuste direto	28-08-2023	2 520,00	3 099,60	11 meses	01-09-2023	Ajuste Direto			N	N	N			25-10-2023	1 796,04	0,00	0,00	0,00	0,00	2 776,75	0,00	0,00	0,00	0,00	
ELETROZAMBUJAR, UNIPESSOAL, LDA	513500413	Aquisição de serviços		Bens e serv. - Ajuste direto	12-04-2024	3 960,00	4 870,80	Imediato	12-04-2024	Ajuste Direto Simplificado			N	N	N			04-07-2024	4 870,80	0,00	0,00	0,00	0,00	4 870,80	0,00	0,00	0,00	0,00	
ELETROZAMBUJAR, UNIPESSOAL, LDA	513500413	Empreitada de obras públicas	5129110	Empreitadas - Ajuste direto	05-03-2021	29 898,76	31 692,69	15 dias	15-03-2021	Ajuste Direto			N	N	N			23-04-2021	0,00	490,38	0,00	0,00	0,00	31 692,70	490,38	0,00	0,00	0,00	
ELETROZAMBUJAR, UNIPESSOAL, LDA	513500413	Aquisição de serviços	6395210	Bens e serv. - Consulta Prévia	18-04-2023	74 925,00	92 157,75	275 dias	17-04-2023	Consulta Prévia			N	N	N			09-05-2023	738,00	0,00	0,00	0,00	0,00	92 157,75	0,00	0,00	0,00	0,00	
CATARINA MEDEIROS AMARAL	257925490	Aquisição de serviços		Bens e serv. - Ajuste direto	25-09-2024	87,50	87,50	Imediato	25-09-2024	Ajuste Direto Simplificado			N	N	N			30-09-2024	87,50	0,00	0,00	0,00	0,00	87,50	0,00	0,00	0,00	0,00	
Pedro Miguel Silva Ferreira	248532120	Aquisição de serviços		Bens e serv. - Ajuste direto	08-02-2024	370,00	455,10	Imediato	08-02-2024	Ajuste Direto Simplificado			N	N	N			27-02-2024	455,10	0,00	0,00	0,00	0,00	455,10	0,00	0,00	0,00	0,00	
Pedro Miguel Silva Ferreira	248532120	Aquisição de serviços		Bens e serv. - Ajuste direto	21-02-2024	750,00	922,50	Imediato	21-02-2024	Ajuste Direto Simplificado			N	N	N			18-03-2024	922,50	0,00	0,00	0,00	0,00	922,50	0,00	0,00	0,00	0,00	
ALBERTO MANUEL DOMINGUES DA SILVA PESCA	142146250	Aquisição de bens		Bens e serv. - Ajuste direto	26-07-2024	263,20	323,74	Imediato	26-07-2024	Ajuste Direto Simplificado			N	N	N			23-08-2024	323,74	0,00	0,00	0,00	0,00	323,74	0,00	0,00	0,00	0,00	
ALBERTO MANUEL DOMINGUES DA SILVA PESCA	142146250	Aquisição de bens		Bens e serv. - Ajuste direto	20-08-2024	56,15	69,06	Imediato	20-08-2024	Ajuste Direto Simplificado			N	N	N			16-09-2024	69,06	0,00	0,00	0,00	0,00	69,06	0,00	0,00	0,00	0,00	
																			1 045 010,05	3 467,67	41 335,82	0,00	0,00	1 796 008,86	3 685,38	44 528,90	0,00	0,00	

Situação dos Contratos

Exercício: 2024

Valores em EUR

Entidade				Contrato						Visto do Tribunal de Contas		MEPP Lei nº 30/2021	Contratos Adicionais	Contratos COVID-19	Comunicação ao Tribunal Contas		Data do primeiro pagamento	Pagamentos no período					Pagamentos acumulados					Observações
Designação	NIPC	Tipo	ID	Objeto	Data	Valor do Contrato	Preço contratual	Prazo Execução	Início da execução (física)	Procedimento de contratação	Número do Registo	Data	S/N	S/N	S/N	Nº de registo	Data		Trabalhos normais	Revisão de preços	Trabalhos / serviços / fornecimento complementar	Trabalhos de suprimento de erros e omissões	Outros trabalhos, incluindo os trabalhos a menos	Trabalhos normais	Revisão de preços	Trabalhos / serviços / fornecimento complementar	Trabalhos de suprimento de erros e omissões	Outros trabalhos, incluindo os trabalhos a menos	
ALBERTO MANUEL DOMINGUES DA SILVA PESCA	142146250	Aquisição de bens		Bens e serv. - Ajuste direto	13-06-2024	590,53	726,35	Imediato	13-06-2024	Ajuste Direto Simplificado			N	N	N			02-07-2024	726,35	0,00	0,00	0,00	0,00	726,35	0,00	0,00	0,00	0,00	
MOISÉS BRANTUAS MARQUES	235487635	Aquisição de serviços	6709478	Bens e serv. - Ajuste direto	21-09-2023	6 048,00	7 439,04	11 meses	01-09-2023	Ajuste Direto			N	N	N			29-09-2023	3 766,00	0,00	0,00	0,00	0,00	5 908,00	0,00	0,00	0,00	0,00	
CÉSAR CASTELÃO & FILHOS, LDA.	500331251	Aquisição de bens		Bens e serv. - Ajuste direto	08-05-2024	907,80	1 116,59	Imediato	08-05-2024	Ajuste Direto Simplificado			N	N	N			18-06-2024	1 116,59	0,00	0,00	0,00	0,00	1 116,59	0,00	0,00	0,00	0,00	
JCDECAUX PORTUGAL - MOBILIÁRIO URBANO E PUBLICIDAD	500364460	Aquisição de bens		Bens e serv. - Ajuste direto	31-07-2023	2 712,74	3 336,67	Imediato	31-07-2023	Ajuste Direto Simplificado			N	N	N			30-04-2024	3 336,34	0,00	0,00	0,00	0,00	3 336,34	0,00	0,00	0,00	0,00	
ORBIVENDAS- EQUIP INDUSTRIAIS E HIGIENE PROFISSIONAL,LDA	500616566	Aquisição de bens		Bens e serv. - Ajuste direto	21-03-2024	3 558,87	4 377,41	Imediato	21-03-2024	Ajuste Direto Simplificado			N	N	N			03-05-2024	4 377,41	0,00	0,00	0,00	0,00	4 377,41	0,00	0,00	0,00	0,00	
Micotec - Electrónica Lda	501344608	Aquisição de serviços		Bens e serv. - Ajuste direto	11-06-2024	4 260,00	5 239,80	Imediato	11-06-2024	Ajuste Direto Simplificado			N	N	N			09-07-2024	5 239,80	0,00	0,00	0,00	0,00	5 239,80	0,00	0,00	0,00	0,00	
INFOCONTROL - ELECTRONICA E AUTOMATISMO, LDA	501395784	Aquisição de serviços		Bens e serv. - Ajuste direto	21-02-2024	762,00	937,26	Imediato	21-02-2024	Ajuste Direto Simplificado			N	N	N			08-05-2024	937,26	0,00	0,00	0,00	0,00	937,26	0,00	0,00	0,00	0,00	
NORTEL-COM. EQUIPAMENTOS HOTELEIROS, LDA	501509046	Aquisição de bens		Bens e serv. - Ajuste direto	09-08-2024	4 717,06	5 801,98	Imediato	09-08-2024	Ajuste Direto Simplificado			N	N	N			03-12-2024	5 801,98	0,00	0,00	0,00	0,00	5 801,98	0,00	0,00	0,00	0,00	
Data Juris - Direito e Informática, Lda	502381973	Aquisição de serviços		Bens e serv. - Ajuste direto	25-01-2024	4 200,00	5 166,00	Imediato	25-01-2024	Ajuste Direto Simplificado			N	N	N			07-02-2024	3 444,00	0,00	0,00	0,00	0,00	3 444,00	0,00	0,00	0,00	0,00	
SERIDESIGN - SERIGRAFIA PUBLICITÁRIA LDA	502438665	Aquisição de bens		Bens e serv. - Ajuste direto	05-03-2024	600,00	738,00	Imediato	05-03-2024	Ajuste Direto Simplificado			N	N	N			28-06-2024	738,00	0,00	0,00	0,00	0,00	738,00	0,00	0,00	0,00	0,00	
HELDER DOS SANTOS MOEIRO	110751957	Aquisição de bens		Bens e serv. - Ajuste direto	06-12-2024	40,00	49,20	Imediato	06-12-2024	Ajuste Direto Simplificado			N	N	N			23-12-2024	49,20	0,00	0,00	0,00	0,00	49,20	0,00	0,00	0,00	0,00	
SILVINO CLAUDINO GARCIA PATUSCO	122232720	Aquisição de serviços		Bens e serv. - Ajuste direto	18-07-2024	605,00	744,15	Imediato	18-07-2024	Ajuste Direto Simplificado			N	N	N			27-09-2024	744,15	0,00	0,00	0,00	0,00	744,15	0,00	0,00	0,00	0,00	
TIAGO MARTINS ESCUDEIRO	221039295	Aquisição de serviços		Bens e serv. - Ajuste direto	21-11-2024	42,00	42,00	Imediato	21-11-2024	Ajuste Direto Simplificado			N	N	N			26-11-2024	42,00	0,00	0,00	0,00	0,00	42,00	0,00	0,00	0,00	0,00	
Vânia Batista Domingues	241386942	Aquisição de serviços		Bens e serv. - Ajuste direto	15-04-2024	290,00	290,00	Imediato	15-04-2024	Ajuste Direto Simplificado			N	N	N			09-08-2024	290,00	0,00	0,00	0,00	0,00	290,00	0,00	0,00	0,00	0,00	
ANDRADECAR, LDA	508868726	Aquisição de serviços		Bens e serv. - Ajuste direto	11-04-2024	427,58	525,92	Imediato	11-04-2024	Ajuste Direto Simplificado			N	N	N			26-04-2024	525,92	0,00	0,00	0,00	0,00	525,92	0,00	0,00	0,00	0,00	
Playbus, Unipessoal Lda	510560725	Locação de bens		Bens e serv. - Ajuste direto	11-09-2024	375,00	461,25	Imediato	11-09-2024	Ajuste Direto Simplificado			N	N	N			12-11-2024	392,06	0,00	0,00	0,00	0,00	392,06	0,00	0,00	0,00	0,00	
BASILICA PASTELARIA LDA.	513141570	Aquisição de bens		Bens e serv. - Ajuste direto	14-10-2024	522,35	600,01	Imediato	14-10-2024	Ajuste Direto Simplificado			N	N	N			28-11-2024	600,00	0,00	0,00	0,00	0,00	600,00	0,00	0,00	0,00	0,00	
RHL SEGUR, LDA	513228535	Aquisição de bens	6551809	Bens e serv. - Ajuste direto	24-05-2023	12 143,46	14 936,46	3 semanas	24-05-2023	Ajuste Direto			N	N	N			17-01-2024	14 936,46	0,00	0,00	0,00	0,00	14 936,46	0,00	0,00	0,00	0,00	
Emanuel José Roseiro Taborda	238949184	Aquisição de serviços		Bens e serv. - Ajuste direto	06-11-2024	530,00	530,00	Imediato	06-11-2024	Ajuste Direto Simplificado			N	N	N			31-12-2024	530,00	0,00	0,00	0,00	0,00	530,00	0,00	0,00	0,00	0,00	
MANUTAN UNIPESSOAL, LDA.	504779079	Aquisição de bens		Bens e serv. - Ajuste direto	08-08-2024	1 215,00	1 494,45	Imediato	08-08-2024	Ajuste Direto Simplificado			N	N	N			24-09-2024	1 494,45	0,00	0,00	0,00	0,00	1 494,45	0,00	0,00	0,00	0,00	
SÓNIA ALEXANDRA ALMEIDA FERREIRA	215659775	Aquisição de serviços	7244933	Bens e serv. - Ajuste direto	03-10-2024	5 040,00	6 199,20	11 meses	01-09-2024	Ajuste Direto			N	N	N			10-10-2024	1 600,00	0,00	0,00	0,00	0,00	1 600,00	0,00	0,00	0,00	0,00	
Fitosistema-Prod, S. e M. Agri. e E. Verdes, Lda	505098288	Aquisição de bens	6410417	Bens e Serviços	10-05-2023	166 700,00	176 702,00	365 dias	12-05-2023	Concurso Público			N	N	N			29-06-2023	31 614,50	0,00	0,00	0,00	0,00	176 702,00	0,00	0,00	0,00	0,00	
SOCIEDADE PORTUGUESA DE AUTORES	500257841	Aquisição de serviços		Bens e Serviços	22-08-2024	220,00	220,00	Imediato	22-08-2024	Contratação excluída			N	N	N			19-09-2024	220,00	0,00	0,00	0,00	0,00	220,00	0,00	0,00	0,00	0,00	
SOCIEDADE PORTUGUESA DE AUTORES	500257841	Aquisição de serviços		Critérios materiais	27-02-2024	220,00	220,00	Imediato	27-02-2024	Contratação excluída			N	N	N			22-03-2024	220,00	0,00	0,00	0,00	0,00	220,00	0,00	0,00	0,00	0,00	
SOCIEDADE PORTUGUESA DE AUTORES	500257841	Aquisição de serviços		Critérios materiais	05-03-2024	120,00	120,00	Imediato	05-03-2024	Contratação excluída			N	N	N			14-03-2024	120,00	0,00	0,00	0,00	0,00	120,00	0,00	0,00	0,00	0,00	
BELTRÃO COELHO - SISTEMAS DE ESCRITÓRIO, LDA	504654748	Locação de bens	7069707	Bens e Serviços	28-05-2024	211 748,00	259 835,04	36 meses	13-06-2024	Concurso Público			N	N	N			03-09-2024	36 088,20	0,00	0,00	0,00	0,00	36 088,20	0,00	0,00	0,00	0,00	
ALTAFIX - EQUIP. CONSUMÍVEIS PARA EMBALAGENS, LDA	504691791	Aquisição de bens		Bens e serv. - Ajuste direto	21-10-2024	548,40	674,53	Imediato	21-10-2024	Ajuste Direto Simplificado			N	N	N			14-11-2024	674,53	0,00	0,00	0,00	0,00	674,53	0,00	0,00	0,00	0,00	
EXUMAS Consulting Group Lda.	510396429	Aquisição de bens	6489456	Bens e Serviços	27-07-2023	12 671,40	14 072,12	184 dias	27-07-2023	Concurso Público			N	N	N			04-10-2023	2 635,84	0,00	0,00	0,00	0,00	14 058,36	0,00	0,00	0,00	0,00	
GIATUL-ACTIVIDADES LÚDICAS, INFRAESTRUTURAS E RODO	506874915	Aquisição de serviços		Bens e serv. - Ajuste direto	26-07-2024	1 779,27	1 884,09	Imediato	26-07-2024	Ajuste Direto Simplificado			N	N	N			09-08-2024	1 884,09	0,00	0,00	0,00	0,00	1 884,09	0,00	0,00	0,00	0,00	
																			1 169 155,18	3 467,67	41 331,82	0,00	0,00	2 078 806,01	3 685,38	44 528,90	0,00	0,00	

Situação dos Contratos

Exercício: 2024

Valores em EUR

Entidade		Contrato								Visto do Tribunal de Contas		MECP Lei nº 30/2021	Contratos Adicionais	Contratos COVID-19	Comunicação ao Tribunal Contas		Data do primeiro pagamento	Pagamentos no período					Pagamentos acumulados					Observações
Designação	NIPC	Tipo	ID	Objeto	Data	Valor do Contrato	Preço contratual	Prazo Execução	Início da execução (física)	Procedimento de contratação	Número do Registo	Data	S/N	S/N	S/N	Nº de registo	Data		Trabalhos normais	Revisão de preços	Trabalhos / serviços / fornecimt. complement.	Trabalhos de suprimento de erros e omissões	Outros trabalhos, incluindo os trabalhos a menos	Trabalhos normais	Revisão de preços	Trabalhos / serviços / fornecimt. complement.	Trabalhos de suprimento de erros e omissões	Outros trabalhos, incluindo os trabalhos a menos	
GIATUL-ACTIVIDADES LÚDICAS, INFRAESTRUTURAS E RODO	506874915	Aquisição de serviços		Bens e Serviços	15-01-2024	300 000,00	369 000,00	365 dias	15-01-2024	Contratação excluída			N	N	N			01-02-2024	156 281,64	0,00	0,00	0,00	0,00	156 281,64	0,00	0,00	0,00	0,00	
G.I.C.C. - Teatro das Beiras	501461345	Aquisição de serviços		Bens e serv. - Ajuste direto	21-06-2024	3 250,00	3 250,00	Imediato	21-06-2024	Ajuste Direto Simplificado			N	N	N			19-08-2024	3 250,00	0,00	0,00	0,00	0,00	3 250,00	0,00	0,00	0,00	0,00	
Catarina Passos de Oliveira	243572760	Aquisição de serviços		Critérios materiais	10-10-2024	625,00	625,00	Imediato	10-10-2024	Ajuste Direto Simplificado			N	N	N			05-11-2024	625,00	0,00	0,00	0,00	0,00	625,00	0,00	0,00	0,00	0,00	
JORGE HENRIQUE PARDAL DA CRUZ	262287730	Aquisição de serviços		Bens e serv. - Ajuste direto	18-04-2024	34,50	42,44	Imediato	18-04-2024	Ajuste Direto Simplificado			N	N	N			24-04-2024	42,44	0,00	0,00	0,00	0,00	42,44	0,00	0,00	0,00	0,00	
CÉSAR CASTELÃO & FILHOS, LDA.	500331251	Aquisição de bens		Bens e serv. - Ajuste direto	08-08-2024	38,00	46,74	Imediato	08-08-2024	Ajuste Direto Simplificado			N	N	N			29-08-2024	46,74	0,00	0,00	0,00	0,00	46,74	0,00	0,00	0,00	0,00	
JCDECAUX PORTUGAL - MOBILIÁRIO URBANO E PUBLICIDAD	500364460	Locação de bens	5280802	Bens e Serviços	19-01-2012	192 000,00	236 160,00	12 anos	19-01-2012	Concurso Público			N	N	N			04-07-2012	0,00	0,00	19 680,00	0,00	0,00	216 480,00	0,00	19 680,00	0,00	0,00	
MARCOVE - Estudos e Equipamentos, Lda	500612170	Aquisição de serviços	7258484	Bens e serv. - Ajuste direto	15-10-2024	14 956,28	18 396,22	30 dias	16-10-2024	Ajuste Direto			N	N	N			26-11-2024	18 396,22	0,00	0,00	0,00	0,00	18 396,22	0,00	0,00	0,00	0,00	
Micotec - Electrónica Lda	501344608	Aquisição de serviços		Bens e serv. - Ajuste direto	24-05-2024	260,00	319,80	Imediato	24-05-2024	Ajuste Direto Simplificado			N	N	N			21-06-2024	319,80	0,00	0,00	0,00	0,00	319,80	0,00	0,00	0,00	0,00	
HELDER DOS SANTOS MOEIRO	110751957	Aquisição de serviços		Bens e serv. - Ajuste direto	22-11-2023	210,00	258,30	Imediato	22-11-2023	Ajuste Direto Simplificado			N	N	N			25-01-2024	258,30	0,00	0,00	0,00	0,00	258,30	0,00	0,00	0,00	0,00	
HELDER DOS SANTOS MOEIRO	110751957	Aquisição de serviços		Bens e serv. - Ajuste direto	14-02-2024	165,00	202,95	Imediato	14-02-2024	Ajuste Direto Simplificado			N	N	N			23-04-2024	202,95	0,00	0,00	0,00	0,00	202,95	0,00	0,00	0,00	0,00	
ASS PORTUGUESA QUALIDADE APQ	500960410	Aquisição de serviços		Bens e Serviços	07-10-2024	70,00	70,00	Imediato	07-10-2024	Contratação excluída			N	N	N			23-10-2024	70,00	0,00	0,00	0,00	0,00	70,00	0,00	0,00	0,00	0,00	
MARIA JOÃO DE SOUSA ABREU	234081236	Aquisição de serviços		Critérios materiais	28-08-2024	300,00	300,00	Imediato	28-08-2024	Ajuste Direto Simplificado			N	N	N			18-10-2024	300,00	0,00	0,00	0,00	0,00	300,00	0,00	0,00	0,00	0,00	
Daniel Correia de Moura Nunes	257936742	Aquisição de serviços		Bens e serv. - Ajuste direto	18-07-2024	100,00	100,00	Imediato	18-07-2024	Ajuste Direto Simplificado			N	N	N			29-11-2024	100,00	0,00	0,00	0,00	0,00	100,00	0,00	0,00	0,00	0,00	
Polinnovate - Reutilização e Inovação, Lda	515107840	Aquisição de bens		Bens e serv. - Ajuste direto	28-06-2024	3 995,00	4 913,85	Imediato	28-06-2024	Ajuste Direto Simplificado			N	N	N			04-09-2024	4 913,85	0,00	0,00	0,00	0,00	4 913,85	0,00	0,00	0,00	0,00	
Braião Farinha, Engenharia, Unipessoal, Lda	506206041	Aquisição de serviços	7108191	Bens e Serviços	12-07-2024	17 500,00	21 525,00	13 dias	15-07-2024	Consulta Prévia Simplificada			S	N	N			04-09-2024	21 525,00	0,00	0,00	0,00	0,00	21 525,00	0,00	0,00	0,00	0,00	
PRETEND'ALCANÇAR - ASSOCIAÇÃO IMPRENSA REGIONAL	513525254	Aquisição de serviços		Bens e serv. - Ajuste direto	28-11-2023	470,00	470,00	Imediato	28-11-2023	Ajuste Direto Simplificado			N	N	N			07-02-2024	470,00	0,00	0,00	0,00	0,00	470,00	0,00	0,00	0,00	0,00	
ELEMENTO PERIFÉRICO - ASSOCIAÇÃO CULTURAL E RECREA	513314385	Aquisição de serviços	6897743	Critérios materiais	29-01-2024	50 000,00	61 500,00	335 dias	24-01-2024	Ajuste Direto			N	N	N			08-02-2024	61 500,00	0,00	0,00	0,00	0,00	61 500,00	0,00	0,00	0,00	0,00	
SIMÃO PEDRO PIRES BRANDÃO MAYA	224363166	Aquisição de serviços	6709351	Bens e serv. - Ajuste direto	19-09-2023	8 172,00	10 051,56	11 meses	01-09-2023	Ajuste Direto			N	N	N			29-09-2023	4 675,39	0,00	0,00	0,00	0,00	8 164,14	0,00	0,00	0,00	0,00	
SOCOMEC IBERICA SA SUCURSAL	980326699	Aquisição de serviços		Bens e serv. - Ajuste direto	16-09-2024	532,00	654,36	Imediato	16-09-2024	Ajuste Direto Simplificado			N	N	N			26-11-2024	410,82	0,00	0,00	0,00	0,00	410,82	0,00	0,00	0,00	0,00	
Código Festivo, Lda	517742934	Aquisição de serviços	7293930	Bens e serv. - Consulta Prévia	07-11-2024	26 600,00	32 718,00	181 dias	08-11-2024	Consulta Prévia			N	N	N			12-12-2024	32 718,00	0,00	0,00	0,00	0,00	32 718,00	0,00	0,00	0,00	0,00	
MAEVE UNIPESSOAL LDA	513438742	Aquisição de serviços		Bens e serv. - Ajuste direto	19-04-2024	1 945,68	1 945,68	Imediato	19-04-2024	Ajuste Direto Simplificado			N	N	N			07-05-2024	1 945,68	0,00	0,00	0,00	0,00	1 945,68	0,00	0,00	0,00	0,00	
Dicionário Rebelde, Unipessoal, Lda	516755951	Aquisição de serviços		Bens e serv. - Ajuste direto	12-04-2024	97,09	102,80	Imediato	12-04-2024	Ajuste Direto Simplificado			N	N	N			16-04-2024	102,80	0,00	0,00	0,00	0,00	102,80	0,00	0,00	0,00	0,00	
JOSEMAR DA COSTA FERNANDES PINA	249341760	Aquisição de serviços		Bens e serv. - Ajuste direto	07-10-2024	1 360,00	1 360,00	Imediato	07-10-2024	Ajuste Direto Simplificado			N	N	N			25-10-2024	1 360,00	0,00	0,00	0,00	0,00	1 360,00	0,00	0,00	0,00	0,00	
SARA FERREIRA SILVÉRIO	250480174	Aquisição de serviços		Bens e serv. - Ajuste direto	23-07-2024	400,00	492,00	Imediato	23-07-2024	Ajuste Direto Simplificado			N	N	N			26-08-2024	492,00	0,00	0,00	0,00	0,00	492,00	0,00	0,00	0,00	0,00	
NEWVISION - TECHNOLOGY CENTRE SA	504983474	Aquisição de serviços	6670419	Critérios materiais	09-10-2023	24 080,00	29 618,40	1 ano	10-10-2023	Ajuste Direto			N	N	N			29-11-2023	24 682,40	0,00	0,00	0,00	0,00	29 618,88	0,00	0,00	0,00	0,00	
SOCOMEC IBERICA SA SUCURSAL	980326699	Aquisição de bens		Bens e serv. - Ajuste direto	09-02-2024	1 856,00	2 282,88	Imediato	09-02-2024	Ajuste Direto Simplificado			N	N	N			18-03-2024	2 282,88	0,00	0,00	0,00	0,00	2 282,88	0,00	0,00	0,00	0,00	
Manuel Lopes Morais	261367480	Aquisição de serviços		Critérios materiais	07-10-2024	200,00	200,00	Imediato	07-10-2024	Ajuste Direto Simplificado			N	N	N			10-12-2024	150,00	0,00	0,00	0,00	0,00	150,00	0,00	0,00	0,00	0,00	
ASSOCIAÇÃO INDEG-ISCTE EXECUTIVE EDUCATION	502080531	Aquisição de serviços	7158940	Bens e Serviços	20-03-2024	6 570,00	6 570,00	4 meses	20-03-2024	Contratação excluída			N	N	N			08-04-2024	6 570,00	0,00	0,00	0,00	0,00	6 570,00	0,00	0,00	0,00	0,00	
MAFRISEL - SERVIÇOS DE LIMPEZA, LDA	507025393	Aquisição de serviços	6499048	Bens e serv. - Ajuste direto	10-05-2023	19 275,00	23 708,25	458 dias	17-05-2023	Ajuste Direto			N	N	N			22-06-2023	11 854,13	0,00	0,00	0,00	0,00	23 659,06	0,00	0,00	0,00	0,00	
STAGE SOURCE UNIPESSOAL, LDA.	513898883	Aquisição de serviços		Bens e serv. - Ajuste direto	08-07-2024	450,00	553,50	Imediato	08-07-2024	Ajuste Direto Simplificado			N	N	N			29-07-2024	553,50	0,00	0,00	0,00	0,00	553,50	0,00	0,00	0,00	0,00	
																			1 525 254,72	3 467,67	61 015,82	0,00	0,00	2 671 615,71	3 685,38	64 208,90	0,00	0,00	

Situação dos Contratos

Exercício: 2024

Valores em EUR

Entidade				Contrato						Visto do Tribunal de Contas		MCDP Lei nº 30/2021	Contratos Adicionais	Contratos COVID-19	Comunicação ao Tribunal Contas		Data do primeiro pagamento	Pagamentos no período					Pagamentos acumulados					Observações
Designação	NIPC	Tipo	ID	Objeto	Data	Valor do Contrato	Preço contratual	Prazo Execução	Início da execução (física)	Procedimento de contratação	Número do Registo	Data	S/N	S/N	S/N	Nº de registo	Data		Trabalhos normais	Revisão de preços	Trabalhos / serviços / fornecimento complement.	Trabalhos de suprimento de erros e omissões	Outros trabalhos, incluindo os trabalhos a menos	Trabalhos normais	Revisão de preços	Trabalhos / serviços / fornecimento complement.	Trabalhos de suprimento de erros e omissões	Outros trabalhos, incluindo os trabalhos a menos	
PARALELO POSITIVO, LDA	514601620	Aquisição de bens		Bens e serv. - Ajuste direto	13-06-2024	899,20	1 106,02	Imediato	13-06-2024	Ajuste Direto Simplificado			N	N	N			17-07-2024	1 106,02	0,00	0,00	0,00	0,00	1 106,02	0,00	0,00	0,00	0,00	
JORGE HUMBERTO SANTOS CARNAXIDE	169971341	Aquisição de serviços		Bens e serv. - Ajuste direto	09-12-2024	320,00	393,60	Imediato	09-12-2024	Ajuste Direto Simplificado			N	N	N			23-12-2024	393,60	0,00	0,00	0,00	0,00	393,60	0,00	0,00	0,00	0,00	
NUNO MIGUEL ANTUNES NOBRE	205792693	Aquisição de serviços	7319860	Critérios materiais	22-11-2024	30 000,00	36 900,00	125 dias	25-11-2024	Ajuste Direto			N	N	N			05-12-2024	28 432,50	0,00	0,00	0,00	0,00	28 432,50	0,00	0,00	0,00	0,00	
Pedro Filipe Mendes Cura	220774820	Aquisição de bens		Bens e serv. - Ajuste direto	23-09-2024	580,00	713,40	Imediato	23-09-2024	Ajuste Direto Simplificado			N	N	N			26-12-2024	568,40	0,00	0,00	0,00	0,00	568,40	0,00	0,00	0,00	0,00	
MARTIM HENRIQUES RESENDE	270328998	Aquisição de serviços	6709401	Bens e serv. - Ajuste direto	20-09-2023	18 060,00	22 213,80	11 meses	01-09-2023	Ajuste Direto			N	N	N			29-09-2023	18 215,64	0,00	0,00	0,00	0,00	19 145,66	0,00	0,00	0,00	0,00	
JESET - COMÉRCIO E DISTRIBUIÇÃO, LDA.	513079777	Aquisição de bens	6909660	Bens e Serviços	24-07-2024	326 070,00	401 066,10	365 dias	25-07-2024	Concurso Público Comunitário			N	N	N			26-11-2024	239 086,17	0,00	0,00	0,00	0,00	239 086,17	0,00	0,00	0,00	0,00	
Ivo Miguel dos Santos Guilhoto Dias	236932381	Aquisição de serviços		Critérios materiais	21-06-2024	750,00	750,00	Imediato	21-06-2024	Ajuste Direto Simplificado			N	N	N			23-08-2024	750,00	0,00	0,00	0,00	0,00	750,00	0,00	0,00	0,00	0,00	
PARALELO POSITIVO, LDA	514601620	Aquisição de bens		Bens e serv. - Ajuste direto	10-12-2024	186,00	228,78	Imediato	10-12-2024	Ajuste Direto Simplificado			N	N	N			26-12-2024	228,78	0,00	0,00	0,00	0,00	228,78	0,00	0,00	0,00	0,00	
Nuno Alexandre Belo Neto Rodrigues	208593411	Aquisição de serviços		Bens e serv. - Ajuste direto	15-04-2024	290,00	290,00	Imediato	15-04-2024	Ajuste Direto Simplificado			N	N	N			06-08-2024	290,00	0,00	0,00	0,00	0,00	290,00	0,00	0,00	0,00	0,00	
CIPRIANO FRANCISCO DIAS	100799752	Aquisição de serviços		Bens e serv. - Ajuste direto	16-08-2024	88,52	108,88	Imediato	16-08-2024	Ajuste Direto Simplificado			N	N	N			11-12-2024	108,88	0,00	0,00	0,00	0,00	108,88	0,00	0,00	0,00	0,00	
HELDER DOS SANTOS MOEIRO	110751957	Aquisição de serviços		Bens e serv. - Ajuste direto	18-03-2024	150,00	184,50	Imediato	18-03-2024	Ajuste Direto Simplificado			N	N	N			17-04-2024	184,50	0,00	0,00	0,00	0,00	184,50	0,00	0,00	0,00	0,00	
MANUEL AUGUSTO JORGE DOS SANTOS	117780804	Aquisição de serviços	7248810	Bens e serv. - Ajuste direto	08-10-2024	7 560,00	9 298,80	335 dias	01-09-2024	Ajuste Direto			N	N	N			15-10-2024	2 555,00	0,00	0,00	0,00	0,00	2 555,00	0,00	0,00	0,00	0,00	
SILVINO CLAUDINO GARCIA PATUSCO	122232720	Aquisição de serviços		Bens e serv. - Ajuste direto	04-07-2024	618,00	760,14	Imediato	04-07-2024	Ajuste Direto Simplificado			N	N	N			18-07-2024	760,14	0,00	0,00	0,00	0,00	760,14	0,00	0,00	0,00	0,00	
Polinnovate - Reutilização e Inovação, Lda	515107840	Aquisição de bens		Bens e serv. - Ajuste direto	09-02-2024	1 780,00	2 189,40	Imediato	09-02-2024	Ajuste Direto Simplificado			N	N	N			26-06-2024	2 189,40	0,00	0,00	0,00	0,00	2 189,40	0,00	0,00	0,00	0,00	
AQUAMATIC S.A.	502000694	Aquisição de bens		Bens e serv. - Ajuste direto	04-07-2024	700,34	861,42	Imediato	04-07-2024	Ajuste Direto Simplificado			N	N	N			14-08-2024	861,42	0,00	0,00	0,00	0,00	861,42	0,00	0,00	0,00	0,00	
SERIDESIGN - SERIGRAFIA PUBLICITÁRIA LDA	502438665	Aquisição de serviços		Bens e serv. - Ajuste direto	11-06-2024	130,00	159,90	Imediato	11-06-2024	Ajuste Direto Simplificado			N	N	N			24-06-2024	159,90	0,00	0,00	0,00	0,00	159,90	0,00	0,00	0,00	0,00	
SERIDESIGN - SERIGRAFIA PUBLICITÁRIA LDA	502438665	Aquisição de serviços		Bens e serv. - Ajuste direto	05-04-2024	500,00	615,00	Imediato	05-04-2024	Ajuste Direto Simplificado			N	N	N			28-05-2024	615,00	0,00	0,00	0,00	0,00	615,00	0,00	0,00	0,00	0,00	
G PINHEIRO - HIGIENE E CONSUMIVEIS, LDA.	503765791	Aquisição de bens	6928165	Bens e serv. - Consulta Prévia	20-02-2024	56 099,26	69 002,09	366 dias	07-02-2024	Consulta Prévia			N	N	N			11-06-2024	27 835,28	0,00	0,00	0,00	0,00	27 835,28	0,00	0,00	0,00	0,00	
G PINHEIRO - HIGIENE E CONSUMIVEIS, LDA.	503765791	Aquisição de bens		Bens e serv. - Ajuste direto	29-04-2024	133,02	163,61	Imediato	29-04-2024	Ajuste Direto Simplificado			N	N	N			15-05-2024	163,61	0,00	0,00	0,00	0,00	163,61	0,00	0,00	0,00	0,00	
JOSÉ HENRIQUE ZEFERINO VALADAS	160270367	Locação de bens		Bens e serv. - Ajuste direto	24-05-2024	700,00	700,00	Imediato	24-05-2024	Ajuste Direto Simplificado			N	N	N			08-07-2024	700,00	0,00	0,00	0,00	0,00	700,00	0,00	0,00	0,00	0,00	
SOCIEDADE PORTUGUESA DE AUTORES	500257841	Aquisição de serviços		Critérios materiais	17-04-2024	120,00	120,00	Imediato	17-04-2024	Contratação excluída			N	N	N			10-05-2024	120,00	0,00	0,00	0,00	0,00	120,00	0,00	0,00	0,00	0,00	
SOCIEDADE PORTUGUESA DE AUTORES	500257841	Aquisição de serviços		Critérios materiais	19-04-2024	220,00	220,00	Imediato	19-04-2024	Contratação excluída			N	N	N			17-05-2024	220,00	0,00	0,00	0,00	0,00	220,00	0,00	0,00	0,00	0,00	
SOCIEDADE PORTUGUESA DE AUTORES	500257841	Aquisição de serviços		Critérios materiais	22-01-2024	220,00	220,00	Imediato	22-01-2024	Ajuste Direto Simplificado			N	N	N			01-02-2024	220,00	0,00	0,00	0,00	0,00	220,00	0,00	0,00	0,00	0,00	
CARVALHO & AFONSO, LDA	500328323	Aquisição de bens		Bens e serv. - Ajuste direto	16-04-2024	388,54	477,90	Imediato	16-04-2024	Ajuste Direto Simplificado			N	N	N			26-04-2024	477,90	0,00	0,00	0,00	0,00	477,90	0,00	0,00	0,00	0,00	
CÉSAR CASTELÃO & FILHOS, LDA.	500331251	Aquisição de bens		Bens e serv. - Ajuste direto	15-02-2024	89,00	109,47	Imediato	15-02-2024	Ajuste Direto Simplificado			N	N	N			01-03-2024	109,47	0,00	0,00	0,00	0,00	109,47	0,00	0,00	0,00	0,00	
Arepo - Associação de Ópera e Artes Contemporâneas	515465283	Aquisição de serviços		Critérios materiais	05-04-2024	3 500,00	3 500,00	Imediato	05-04-2024	Ajuste Direto Simplificado			N	N	N			12-06-2024	3 500,00	0,00	0,00	0,00	0,00	3 500,00	0,00	0,00	0,00	0,00	
LOCAPE - ARTES GRAFICAS, LDA.	502744464	Aquisição de serviços		Bens e serv. - Ajuste direto	23-10-2024	211,00	259,53	Imediato	23-10-2024	Ajuste Direto Simplificado			N	N	N			20-11-2024	259,53	0,00	0,00	0,00	0,00	259,53	0,00	0,00	0,00	0,00	
BURGOPIXEL, INVESTIMENTOS LDA	514556854	Aquisição de bens	6823455	Bens e serv. - Consulta Prévia	03-01-2024	53 450,00	65 743,50	45 dias	03-01-2024	Consulta Prévia			N	N	N			14-03-2024	65 743,50	0,00	0,00	0,00	0,00	65 743,50	0,00	0,00	0,00	0,00	
BURGOPIXEL, INVESTIMENTOS LDA	514556854	Empreitada de obras públicas	6992397	Empreitadas - Ajuste direto	28-05-2024	29 956,80	31 754,21	20 dias	05-06-2024	Ajuste Direto			N	N	N			09-08-2024	31 754,21	0,00	0,00	0,00	0,00	31 754,21	0,00	0,00	0,00	0,00	
Elegante e Genuino, LDA	515805068	Aquisição de serviços		Bens e Serviços	17-09-2024	300,00	369,00	Imediato	17-09-2024	Contratação excluída			N	N	N			29-11-2024	369,00	0,00	0,00	0,00	0,00	369,00	0,00	0,00	0,00	0,00	
JOANA BEATRIZ MARQUES GONÇALVES	249721198	Aquisição de serviços		Bens e serv. - Ajuste direto	15-04-2024	1 018,25	1 018,25	Imediato	15-04-2024	Ajuste Direto Simplificado			N	N	N			22-04-2024	1 018,25	0,00	0,00	0,00	0,00	1 018,25	0,00	0,00	0,00	0,00	
																			1 949 250,82	3 467,67	61 015,82	0,00	0,00	3 101 541,83	3 685,38	64 208,90	0,00	0,00	

Situação dos Contratos

Exercício: 2024

Valores em EUR

Entidade		Contrato									Visto do Tribunal de Contas		MECP Lei nº 30/2021	Contratos Adicionais	Contratos COVID-19	Comunicação ao Tribunal Contas		Data do primeiro pagamento	Pagamentos no período					Pagamentos acumulados					Observações
Designação	NIPC	Tipo	ID	Objeto	Data	Valor do Contrato	Preço contratual	Prazo Execução	Início da execução (física)	Procedimento de contratação	Número do Registo	Data	S/N	S/N	S/N	Nº de registo	Data		Trabalhos normais	Revisão de preços	Trabalhos / serviços / fornecimt. complement.	Trabalhos de suprimento de erros e omissões	Outros trabalhos, incluindo os trabalhos a menos	Trabalhos normais	Revisão de preços	Trabalhos / serviços / fornecimt. complement.	Trabalhos de suprimento de erros e omissões	Outros trabalhos, incluindo os trabalhos a menos	
Micotec - Electrónica Lda	501344608	Aquisição de serviços		Bens e serv. - Ajuste direto	25-06-2024	4 224,00	5 195,52	Imediato	25-06-2024	Ajuste Direto Simplificado			N	N	N			16-07-2024	5 195,52	0,00	0,00	0,00	0,00	5 195,52	0,00	0,00	0,00	0,00		
SOCIEDADE POLLUX, SA	500267995	Aquisição de bens		Bens e serv. - Ajuste direto	31-05-2024	50,20	61,75	Imediato	31-05-2024	Ajuste Direto Simplificado			N	N	N			23-07-2024	61,75	0,00	0,00	0,00	0,00	61,75	0,00	0,00	0,00	0,00		
FABRISIMNO-FABRICAÇÃO DE MATERIAL DE DESPORTO, LDA	500348898	Aquisição de bens	6656030	Bens e serv. - Consulta Prévia	05-02-2024	10 599,00	13 036,77	31 dias	19-01-2024	Consulta Prévia			N	N	N			03-05-2024	13 036,77	0,00	0,00	0,00	0,00	13 036,77	0,00	0,00	0,00	0,00		
EXTINCÊNDIOS - EQUIPAMENTOS PROTECÇÃO E SEGURANÇA,	501390324	Aquisição de bens		Bens e serv. - Ajuste direto	29-01-2024	1 180,80	1 452,38	Imediato	29-01-2024	Ajuste Direto Simplificado			N	N	N			12-12-2024	1 452,38	0,00	0,00	0,00	0,00	1 452,38	0,00	0,00	0,00	0,00		
MARGARIDA DE JESUS RODRIGUES OLIVEIRA	208552545	Aquisição de serviços		Critérios materiais	23-08-2024	300,00	300,00	Imediato	23-08-2024	Ajuste Direto Simplificado			N	N	N			05-11-2024	300,00	0,00	0,00	0,00	0,00	300,00	0,00	0,00	0,00	0,00		
JOSÉ DIONÍSIO ROMEIRAS	252369084	Locação de bens		Bens e serv. - Ajuste direto	28-03-2023	100,00	100,00	Imediato	28-03-2023	Ajuste Direto Simplificado			N	N	N			03-12-2024	100,00	0,00	0,00	0,00	0,00	100,00	0,00	0,00	0,00	0,00		
G PINHEIRO - HIGIENE E CONSUMIVEIS, LDA.	503765791	Aquisição de bens		Bens e serv. - Ajuste direto	08-05-2024	225,77	277,70	Imediato	08-05-2024	Ajuste Direto Simplificado			N	N	N			05-06-2024	277,70	0,00	0,00	0,00	0,00	277,70	0,00	0,00	0,00	0,00		
GERALSEG - SISTEMAS DE SEGURANÇA, UNIPESSOAL, LDA	510755828	Aquisição de serviços		Bens e serv. - Ajuste direto	08-10-2024	71,25	87,64	Imediato	08-10-2024	Ajuste Direto Simplificado			N	N	N			29-10-2024	87,64	0,00	0,00	0,00	0,00	87,64	0,00	0,00	0,00	0,00		
RICARDO MANUEL TRIGUEIRO TINOCO	262293625	Aquisição de serviços		Bens e serv. - Ajuste direto	30-07-2024	892,50	892,50	Imediato	30-07-2024	Ajuste Direto Simplificado			N	N	N			02-08-2024	892,50	0,00	0,00	0,00	0,00	892,50	0,00	0,00	0,00	0,00		
ASSOCIAÇÃO SCARAFUNCHO	513929282	Aquisição de serviços		Bens e serv. - Ajuste direto	12-08-2024	800,00	800,00	Imediato	12-08-2024	Ajuste Direto Simplificado			N	N	N			10-12-2024	800,00	0,00	0,00	0,00	0,00	800,00	0,00	0,00	0,00	0,00		
ASSOCIAÇÃO SCARAFUNCHO	513929282	Aquisição de serviços		Critérios materiais	24-05-2024	2 975,00	2 975,00	Imediato	24-05-2024	Ajuste Direto Simplificado			N	N	N			24-10-2024	2 975,00	0,00	0,00	0,00	0,00	2 975,00	0,00	0,00	0,00	0,00		
HR - INSTALAÇÕES ELÉTRICAS, LDA	514812737	Empreitada de obras públicas	5266609	Empreitadas - Ajuste direto	19-04-2021	29 858,94	31 608,08	25 dias	26-04-2021	Ajuste Direto			N	N	N			30-06-2021	0,00	587,75	0,00	0,00	0,00	31 608,08	587,75	0,00	0,00	0,00		
FLEUMA Equipamentos de Escritório, Lda.	502810602	Aquisição de bens		Bens e serv. - Ajuste direto	07-06-2024	4 992,20	6 140,41	Imediato	07-06-2024	Ajuste Direto Simplificado			N	N	N			05-09-2024	6 140,41	0,00	0,00	0,00	0,00	6 140,41	0,00	0,00	0,00	0,00		
ICIP-INSTITUTO DE CIÊNCIAS JURÍDICO-POLÍTICAS DA F	506512495	Aquisição de serviços		Bens e serv. - Ajuste direto	14-02-2024	675,00	675,00	Imediato	14-02-2024	Ajuste Direto Simplificado			N	N	N			27-02-2024	675,00	0,00	0,00	0,00	0,00	675,00	0,00	0,00	0,00	0,00		
SÓNIA ALEXANDRA ALMEIDA FERREIRA	215659775	Aquisição de serviços	6701344	Bens e serv. - Ajuste direto	30-08-2023	3 360,00	4 132,80	11 meses	01-09-2023	Ajuste Direto			N	N	N			29-09-2023	2 005,00	0,00	0,00	0,00	0,00	3 314,50	0,00	0,00	0,00	0,00		
Logicalis Portugal, S.A.	505267772	Aquisição de bens		Bens e serv. - Ajuste direto	21-12-2023	2 850,37	3 505,96	Imediato	21-12-2023	Ajuste Direto Simplificado			N	N	N			07-03-2024	3 505,96	0,00	0,00	0,00	0,00	3 505,96	0,00	0,00	0,00	0,00		
Logicalis Portugal, S.A.	505267772	Aquisição de serviços		Bens e serv. - Ajuste direto	28-08-2023	2 318,54	2 605,80	Imediato	28-08-2023	Ajuste Direto Simplificado			N	N	N			11-12-2023	912,03	0,00	0,00	0,00	0,00	1 302,99	0,00	0,00	0,00	0,00		
JOÃO LUÍS MARTINS ESTEVES, LDA	505812797	Locação de bens	5459100	Bens e serv. - Consulta Prévia	10-09-2021	34 272,00	42 154,56	1460 DIAS	10-09-2021	Consulta Prévia			N	N	N			21-10-2021	11 168,87	0,00	1 198,51	0,00	0,00	34 343,58	0,00	1 198,51	0,00	0,00		
INSTITUTO DE INVESTIGAÇÃO E FORMAÇÃO RODOVIÁRIA, OESTEMED, LDA.	505395975	Aquisição de serviços		Bens e serv. - Ajuste direto	17-05-2024	2 380,00	2 380,00	Imediato	17-05-2024	Ajuste Direto Simplificado			N	N	N			09-07-2024	2 380,00	0,00	0,00	0,00	0,00	2 380,00	0,00	0,00	0,00	0,00		
	505395975	Aquisição de bens		Bens e serv. - Ajuste direto	06-05-2024	142,78	175,62	Imediato	06-05-2024	Ajuste Direto Simplificado			N	N	N			20-06-2024	175,62	0,00	0,00	0,00	0,00	175,62	0,00	0,00	0,00	0,00		
Serigrafia de Águeda, Lda	505482193	Aquisição de serviços		Bens e serv. - Ajuste direto	05-06-2024	75,00	92,25	Imediato	05-06-2024	Ajuste Direto Simplificado			N	N	N			01-07-2024	92,25	0,00	0,00	0,00	0,00	92,25	0,00	0,00	0,00	0,00		
SÉRGIO FERNANDES - UNIPESSOAL, LDA	506468402	Aquisição de bens		Bens e serv. - Ajuste direto	21-06-2024	255,00	313,65	Imediato	21-06-2024	Ajuste Direto Simplificado			N	N	N			08-07-2024	313,65	0,00	0,00	0,00	0,00	313,65	0,00	0,00	0,00	0,00		
CATARI PORTUGAL ALUGUER SISTEMAS PARA A CONSTRUÇÃO	507805100	Aquisição de serviços		Bens e serv. - Ajuste direto	16-04-2024	320,00	393,60	Imediato	16-04-2024	Ajuste Direto Simplificado			N	N	N			29-04-2024	393,60	0,00	0,00	0,00	0,00	393,60	0,00	0,00	0,00	0,00		
RODRIGO FILIPE POMBEIRA BENTO	244016330	Aquisição de serviços	6709636	Bens e serv. - Ajuste direto	28-08-2023	13 080,00	16 088,40	11 meses	01-09-2023	Ajuste Direto			N	N	N			29-09-2023	10 269,48	0,00	0,00	0,00	0,00	15 823,84	0,00	0,00	0,00	0,00		
POLISARABESCO, UNIPESSOAL LDA	510703437	Empreitada de obras públicas	6289868	Empreitadas	02-05-2023	718 805,16	761 933,47	347 dias	08-05-2023	Concurso Público			N	N	N			29-06-2023	167 082,80	0,00	28 561,99	0,00	0,00	761 933,49	0,00	28 561,99	0,00	0,00		
POLISARABESCO, UNIPESSOAL LDA	510703437	Empreitada de obras públicas	7117205	Empreitadas	20-08-2024	671 864,60	712 176,48	127 dias	21-08-2024	Concurso Público			N	N	N			24-10-2024	712 176,47	0,00	79 553,96	0,00	0,00	712 176,47	0,00	79 553,96	0,00	0,00		
SÉRGIO MANUEL BARROS RODRIGUES DA SILVA	185424848	Aquisição de serviços		Critérios materiais	28-08-2024	400,00	400,00	Imediato	28-08-2024	Ajuste Direto Simplificado			N	N	N			18-10-2024	400,00	0,00	0,00	0,00	0,00	400,00	0,00	0,00	0,00	0,00		
SÉRGIO MANUEL BARROS RODRIGUES DA SILVA	185424848	Aquisição de serviços		Critérios materiais	30-04-2024	400,00	400,00	Imediato	30-04-2024	Ajuste Direto Simplificado			N	N	N			03-06-2024	400,00	0,00	0,00	0,00	0,00	400,00	0,00	0,00	0,00	0,00		
SÉRGIO MANUEL BARROS RODRIGUES DA SILVA	185424848	Aquisição de serviços		Critérios materiais	23-08-2024	400,00	400,00	Imediato	23-08-2024	Ajuste Direto Simplificado			N	N	N			24-09-2024	400,00	0,00	0,00	0,00	0,00	400,00	0,00	0,00	0,00	0,00		
																			2 892 921,22	4 055,42	170 330,28	0,00	0,00	4 702 100,44	4 279,13	173 523,36	0,00	0,00		

Situação dos Contratos

Exercício: 2024

Valores em EUR

Entidade				Contrato						Visto do Tribunal de Contas		MEPP Lei nº 30/2021	Contratos Adicionais	Contratos COVID-19	Comunicação ao Tribunal Contas		Data do primeiro pagamento	Pagamentos no período					Pagamentos acumulados					Observações
Designação	NIPC	Tipo	ID	Objeto	Data	Valor do Contrato	Preço contratual	Prazo Execução	Início da execução (física)	Procedimento de contratação	Número do Registo	Data	S/N	S/N	S/N	Nº de registo	Data		Trabalhos normais	Revisão de preços	Trabalhos / serviços / fornecimento complement.	Trabalhos de suprimento de erros e omissões	Outros trabalhos, incluindo os trabalhos a menos	Trabalhos normais	Revisão de preços	Trabalhos / serviços / fornecimento complement.	Trabalhos de suprimento de erros e omissões	Outros trabalhos, incluindo os trabalhos a menos	
STES - Soc Técnica de Engenharia e Segurança Lda	514576456	Aquisição de bens		Bens e serv. - Ajuste direto	11-04-2024	473,20	582,04	Imediato	11-04-2024	Ajuste Direto Simplificado			N	N	N			26-06-2024	582,05	0,00	0,00	0,00	0,00	582,05	0,00	0,00	0,00	0,00	
MAFRICENTRO - ELECTRODOMÉSTICOS, LDA	501904352	Aquisição de bens		Bens e serv. - Ajuste direto	11-06-2024	162,59	199,99	Imediato	11-06-2024	Ajuste Direto Simplificado			N	N	N			29-08-2024	199,99	0,00	0,00	0,00	0,00	199,99	0,00	0,00	0,00	0,00	
SU ELETRICIDADE S.A	507846044	Aquisição de bens		Bens e Serviços	17-10-2022	396 569,87	482 440,79	365 dias	01-01-2023	Contratação excluída			N	N	N			01-03-2023	16 155,45	0,00	0,00	0,00	0,00	190 775,33	0,00	0,00	0,00	0,00	
INTERERICEIRA - SUPERMERCADOS, LDA	514163623	Aquisição de bens		Bens e serv. - Ajuste direto	07-02-2024	3 200,40	3 729,90	Imediato	07-02-2024	Ajuste Direto Simplificado			N	N	N			26-04-2024	3 729,90	0,00	0,00	0,00	0,00	3 729,90	0,00	0,00	0,00	0,00	
11AUTO EXPRESS, LDA.	514277572	Aquisição de serviços		Bens e serv. - Ajuste direto	08-11-2024	2 677,36	3 293,15	Imediato	08-11-2024	Ajuste Direto Simplificado			N	N	N			10-12-2024	3 293,15	0,00	0,00	0,00	0,00	3 293,15	0,00	0,00	0,00	0,00	
DELEGAÇÃO MARITIMA DA ERICEIRA	600012662	Aquisição de serviços		Critérios materiais	23-05-2024	113,38	113,38	Imediato	23-05-2024	Ajuste Direto Simplificado			N	N	N			14-06-2024	113,38	0,00	0,00	0,00	0,00	113,38	0,00	0,00	0,00	0,00	
Proheral-Exp/Import Art. Heraldicos Desporto Lda	502265981	Aquisição de bens		Bens e serv. - Ajuste direto	08-10-2024	97,50	119,93	Imediato	08-10-2024	Ajuste Direto Simplificado			N	N	N			12-11-2024	119,93	0,00	0,00	0,00	0,00	119,93	0,00	0,00	0,00	0,00	
CLINICA VETERINÁRIA DE MAFRA	502797231	Aquisição de serviços	5502801	Bens e serv. - Ajuste direto	05-10-2021	19 500,00	23 985,00	1096 dias	06-10-2021	Ajuste Direto			N	N	N			20-12-2021	8 749,00	0,00	0,00	0,00	0,00	23 227,00	0,00	0,00	0,00	0,00	
TAP - TRANSPORTES AEREOS PORTUGUESES, S.A.	500278725	Aquisição de serviços		Bens e serv. - Ajuste direto	29-10-2024	1 182,00	1 453,86	Imediato	29-10-2024	Ajuste Direto Simplificado			N	N	N			17-12-2024	1 453,86	0,00	0,00	0,00	0,00	1 453,86	0,00	0,00	0,00	0,00	
AMALX - Associação Moda Africana em Lisboa	513092250	Aquisição de serviços	6909789	Critérios materiais	07-02-2024	50 920,60	50 920,60	669 dias	26-01-2024	Ajuste Direto			N	N	N			14-03-2024	25 460,28	0,00	0,00	0,00	0,00	25 460,28	0,00	0,00	0,00	0,00	
GRIFOPRINT - ARTES GRÁFICAS, LDA	503979716	Aquisição de serviços		Bens e serv. - Ajuste direto	14-12-2022	400,00	424,00	Imediato	14-12-2022	Ajuste Direto Simplificado			N	N	N			06-02-2023	32,50	0,00	0,00	0,00	0,00	425,40	0,00	0,00	0,00	0,00	
Nó d'oito,Org. desp. e actividades de lazer,Lda	504103210	Aquisição de serviços	7081217	Bens e serv. - Ajuste direto	28-05-2024	5 750,00	7 072,50	2 dias	06-06-2024	Ajuste Direto			N	N	N			24-06-2024	7 072,50	0,00	0,00	0,00	0,00	7 072,50	0,00	0,00	0,00	0,00	
SPIRITBREAKS, LDA.	509520073	Aquisição de serviços	7156847	Critérios materiais	30-07-2024	14 100,00	17 343,00	6 dias	31-07-2024	Ajuste Direto			N	N	N			12-08-2024	17 343,00	0,00	0,00	0,00	0,00	17 343,00	0,00	0,00	0,00	0,00	
IKEA PORTUGAL - MÓVEIS E DECORAÇÃO, LDA.	505416654	Aquisição de bens		Bens e serv. - Ajuste direto	11-07-2024	357,72	440,00	Imediato	11-07-2024	Ajuste Direto Simplificado			N	N	N			29-07-2024	440,00	0,00	0,00	0,00	0,00	440,00	0,00	0,00	0,00	0,00	
EMILIO JORGE PEREIRA FILIPE	112919030	Aquisição de bens		Bens e serv. - Ajuste direto	04-07-2024	210,00	258,30	Imediato	04-07-2024	Ajuste Direto Simplificado			N	N	N			23-07-2024	258,30	0,00	0,00	0,00	0,00	258,30	0,00	0,00	0,00	0,00	
DPM - TRATAMENTO DE AGUAS E AR AMBIENTE, LDA	503322342	Aquisição de serviços		Bens e serv. - Ajuste direto	23-04-2024	1 200,00	1 476,00	Imediato	23-04-2024	Ajuste Direto Simplificado			N	N	N			10-05-2024	1 476,00	0,00	0,00	0,00	0,00	1 476,00	0,00	0,00	0,00	0,00	
FERRINOVA, UNIPESSOAL LDA.	513356835	Aquisição de bens		Bens e serv. - Ajuste direto	04-09-2024	4 980,00	6 125,40	Imediato	04-09-2024	Ajuste Direto Simplificado			N	N	N			06-12-2024	6 125,40	0,00	0,00	0,00	0,00	6 125,40	0,00	0,00	0,00	0,00	
Pb&V Gymmove, Lda	518368050	Aquisição de serviços		Bens e Serviços	24-10-2024	200,00	246,00	Imediato	24-10-2024	Contratação excluída			N	N	N			06-12-2024	246,00	0,00	0,00	0,00	0,00	246,00	0,00	0,00	0,00	0,00	
HENRIQUE MANUEL OLIVEIRA DOS SANTOS	205053084	Aquisição de bens		Bens e serv. - Ajuste direto	08-02-2024	48,00	59,04	Imediato	08-02-2024	Ajuste Direto Simplificado			N	N	N			19-02-2024	59,04	0,00	0,00	0,00	0,00	59,04	0,00	0,00	0,00	0,00	
LEITÃO, DIOGO & ALEXANDRE, CONSTRUÇÕES, LDA.	506549828	Aquisição de bens		Bens e serv. - Ajuste direto	21-11-2023	420,00	516,60	Imediato	21-11-2023	Ajuste Direto Simplificado			N	N	N			12-02-2024	516,60	0,00	0,00	0,00	0,00	516,60	0,00	0,00	0,00	0,00	
PNEUS GAMA - COMÉRCIO DE PNEUS, LDA	503866342	Aquisição de serviços		Bens e serv. - Ajuste direto	21-11-2023	707,32	870,00	Imediato	21-11-2023	Ajuste Direto Simplificado			N	N	N			18-01-2024	870,01	0,00	0,00	0,00	0,00	870,01	0,00	0,00	0,00	0,00	
Exacta Versão, Lda.	509887333	Aquisição de bens		Bens e serv. - Ajuste direto	05-02-2024	4 864,45	5 983,27	Imediato	05-02-2024	Ajuste Direto Simplificado			N	N	N			24-06-2024	5 983,27	0,00	0,00	0,00	0,00	5 983,27	0,00	0,00	0,00	0,00	
EMBALAGENS ABILIO SILVA LDA	505399474	Aquisição de bens		Bens e serv. - Ajuste direto	08-07-2024	14,15	17,40	Imediato	08-07-2024	Ajuste Direto Simplificado			N	N	N			18-07-2024	17,40	0,00	0,00	0,00	0,00	17,40	0,00	0,00	0,00	0,00	
IKEA PORTUGAL - MÓVEIS E DECORAÇÃO, LDA.	505416654	Aquisição de bens		Bens e serv. - Ajuste direto	21-08-2023	2 875,20	3 536,50	Imediato	21-08-2023	Ajuste Direto Simplificado			N	N	N			17-01-2024	3 516,50	0,00	0,00	0,00	0,00	3 516,50	0,00	0,00	0,00	0,00	
IKEA PORTUGAL - MÓVEIS E DECORAÇÃO, LDA.	505416654	Aquisição de bens		Bens e serv. - Ajuste direto	30-01-2024	550,81	677,50	Imediato	30-01-2024	Ajuste Direto Simplificado			N	N	N			21-02-2024	677,50	0,00	0,00	0,00	0,00	677,50	0,00	0,00	0,00	0,00	
VECOURBANDESIGN, UNIPESSOAL, LDA	505070022	Aquisição de bens		Bens e serv. - Ajuste direto	21-03-2024	2 074,40	2 551,51	Imediato	21-03-2024	Ajuste Direto Simplificado			N	N	N			29-04-2024	2 551,51	0,00	0,00	0,00	0,00	2 551,51	0,00	0,00	0,00	0,00	
Francisco Emanuel Araujo de Sousa	211864374	Aquisição de serviços		Critérios materiais	10-10-2024	300,00	300,00	Imediato	10-10-2024	Ajuste Direto Simplificado			N	N	N			28-11-2024	300,00	0,00	0,00	0,00	0,00	300,00	0,00	0,00	0,00	0,00	
MAFRICENTRO - ELECTRODOMÉSTICOS, LDA	501904352	Aquisição de bens		Bens e serv. - Ajuste direto	11-06-2024	56,09	68,99	Imediato	11-06-2024	Ajuste Direto Simplificado			N	N	N			04-07-2024	68,99	0,00	0,00	0,00	0,00	68,99	0,00	0,00	0,00	0,00	
MAFRICENTRO - ELECTRODOMÉSTICOS, LDA	501904352	Aquisição de bens		Bens e serv. - Ajuste direto	17-11-2023	479,67	589,99	Imediato	17-11-2023	Ajuste Direto Simplificado			N	N	N			21-02-2024	589,99	0,00	0,00	0,00	0,00	589,99	0,00	0,00	0,00	0,00	
MAFRICENTRO - ELECTRODOMÉSTICOS, LDA	501904352	Aquisição de bens		Bens e serv. - Ajuste direto	14-08-2024	211,36	259,97	Imediato	14-08-2024	Ajuste Direto Simplificado			N	N	N			06-09-2024	259,97	0,00	0,00	0,00	0,00	259,97	0,00	0,00	0,00	0,00	
																			3 001 182,69	4 055,42	170 330,28	0,00	0,00	4 999 852,69	4 273,13	173 523,36	0,00	0,00	

Situação dos Contratos

Exercício: 2024

Valores em EUR

Entidade		Contrato								Visto do Tribunal de Contas		MEOP Lei nº 30/2021	Contratos Adicionais	Contratos COVID-19	Comunicação ao Tribunal Contas		Data do primeiro pagamento	Pagamentos no período					Pagamentos acumulados					Observações
Designação	NIPC	Tipo	ID	Objeto	Data	Valor do Contrato	Preço contratual	Prazo Execução	Início da execução (física)	Procedimento de contratação	Número do Registo	Data	S/N	S/N	S/N	Nº de registo	Data		Trabalhos normais	Revisão de preços	Trabalhos / serviços / fornecimt. complement.	Trabalhos de suprimento de erros e omissões	Outros trabalhos, incluindo os trabalhos a menos	Trabalhos normais	Revisão de preços	Trabalhos / serviços / fornecimt. complement.	Trabalhos de suprimento de erros e omissões	Outros trabalhos, incluindo os trabalhos a menos	
RUI VITAL & LILIANA CUSTÓDIO, LDA	516352725	Aquisição de serviços		Bens e serv. - Ajuste direto	30-11-2023	703,87	865,76	Imediato	30-11-2023	Ajuste Direto Simplificado			N	N	N			26-01-2024	865,76	0,00	0,00	0,00	0,00	865,76	0,00	0,00	0,00	0,00	
RUI VITAL & LILIANA CUSTÓDIO, LDA	516352725	Aquisição de bens		Bens e serv. - Ajuste direto	07-10-2024	254,46	312,99	Imediato	07-10-2024	Ajuste Direto Simplificado			N	N	N			25-10-2024	312,99	0,00	0,00	0,00	0,00	312,99	0,00	0,00	0,00	0,00	
MICROMINEIRO-Informática e Comunicações, Lda	502446544	Aquisição de bens	7003457	Bens e Serviços	14-06-2024	88 370,09	108 695,21	30 dias	17-05-2024	Consulta Prévia Simplificada			S	N	N			05-09-2024	108 695,21	0,00	0,00	0,00	0,00	108 695,21	0,00	0,00	0,00	0,00	
MOTICRISTO - COMÉRCIO DE AUTOMÓVEIS, S.A.	502641436	Aquisição de serviços		Bens e serv. - Ajuste direto	09-07-2024	3 757,19	4 621,34	Imediato	09-07-2024	Ajuste Direto Simplificado			N	N	N			31-07-2024	4 621,34	0,00	0,00	0,00	0,00	4 621,34	0,00	0,00	0,00	0,00	
MOTICRISTO - COMÉRCIO DE AUTOMÓVEIS, S.A.	502641436	Aquisição de bens	7075660	Bens e Serviços	21-06-2024	65 100,00	80 073,00	5 dias	24-06-2024	Concurso Público			N	N	N			09-07-2024	80 073,00	0,00	0,00	0,00	0,00	80 073,00	0,00	0,00	0,00	0,00	
COMPANHIA DE DANÇA DE ALMADA	502708468	Aquisição de serviços		Bens e serv. - Ajuste direto	22-04-2024	750,00	750,00	Imediato	22-04-2024	Ajuste Direto Simplificado			N	N	N			04-06-2024	750,00	0,00	0,00	0,00	0,00	750,00	0,00	0,00	0,00	0,00	
LUSA - AGÊNCIA DE NOTICIAS DE PORTUGAL, SA	503935107	Aquisição de serviços		Bens e serv. - Ajuste direto	13-11-2024	2 227,89	2 740,30	Imediato	13-11-2024	Ajuste Direto Simplificado			N	N	N			17-12-2024	456,72	0,00	0,00	0,00	0,00	456,72	0,00	0,00	0,00	0,00	
Francisco Marques Jacinto	251069320	Aquisição de serviços	7180087	Bens e serv. - Ajuste direto	13-08-2024	6 200,00	6 200,00	225 dias	14-08-2024	Ajuste Direto			N	N	N			23-09-2024	3 719,97	0,00	0,00	0,00	0,00	3 719,97	0,00	0,00	0,00	0,00	
Dynpower - Produtos e Serviços, Unipessoal Lda	515443697	Aquisição de serviços	7037900	Bens e serv. - Consulta Prévia	29-05-2024	73 473,12	90 371,94	365 dias	29-05-2024	Consulta Prévia			N	N	N			02-10-2024	37 654,95	0,00	0,00	0,00	0,00	37 654,95	0,00	0,00	0,00	0,00	
HEMER - SERVIÇOS, LDA	502318929	Aquisição de serviços		Bens e serv. - Ajuste direto	12-08-2024	165,00	202,95	Imediato	12-08-2024	Ajuste Direto Simplificado			N	N	N			05-09-2024	202,95	0,00	0,00	0,00	0,00	202,95	0,00	0,00	0,00	0,00	
LOJA DA AMÉLIA - SUPERMERCADOS, LDA.	506551423	Aquisição de bens		Bens e serv. - Ajuste direto	12-01-2024	4 753,09	5 445,91	Imediato	12-01-2024	Ajuste Direto Simplificado			N	N	N			20-02-2024	5 267,55	0,00	0,00	0,00	0,00	5 267,55	0,00	0,00	0,00	0,00	
B & R, LDA	502701552	Aquisição de bens		Bens e serv. - Ajuste direto	05-12-2023	650,00	799,50	Imediato	05-12-2023	Ajuste Direto Simplificado			N	N	N			15-02-2024	799,50	0,00	0,00	0,00	0,00	799,50	0,00	0,00	0,00	0,00	
B & R, LDA	502701552	Aquisição de serviços		Bens e serv. - Ajuste direto	16-04-2024	880,00	1 082,40	Imediato	16-04-2024	Ajuste Direto Simplificado			N	N	N			29-04-2024	1 082,40	0,00	0,00	0,00	0,00	1 082,40	0,00	0,00	0,00	0,00	
MAFIR-CONSTRUÇÕES, LDA	502896256	Empreitada de obras públicas	6969054	Empreitadas - Consulta Prévia	26-04-2024	148 994,57	157 934,24	71 dias	02-05-2024	Consulta Prévia			N	N	N			24-05-2024	157 934,25	0,00	73 565,34	0,00	0,00	157 934,25	0,00	73 565,34	0,00	0,00	
OUVIR E CONTAR - ASSOCIAÇÃO DE CONTADORES DE HISTÓ	504170589	Aquisição de serviços		Critérios materiais	12-01-2024	2 400,00	2 400,00	Imediato	12-01-2024	Ajuste Direto Simplificado			N	N	N			09-07-2024	2 400,00	0,00	0,00	0,00	0,00	2 400,00	0,00	0,00	0,00	0,00	
RODRIGO SANTOS LADEIRA	268023182	Aquisição de serviços		Bens e serv. - Ajuste direto	17-07-2024	738,02	738,02	Imediato	17-07-2024	Ajuste Direto Simplificado			N	N	N			23-07-2024	738,02	0,00	0,00	0,00	0,00	738,02	0,00	0,00	0,00	0,00	
SINALARTE-INDUSTRIA DE SINALIZAÇÃO LDA.	503176311	Aquisição de bens		Bens e serv. - Ajuste direto	21-11-2023	3 269,90	4 021,98	Imediato	21-11-2023	Ajuste Direto Simplificado			N	N	N			06-05-2024	4 021,98	0,00	0,00	0,00	0,00	4 021,98	0,00	0,00	0,00	0,00	
EDUARDO NUNO DE JESUS SILVA ROBALO RODRIGUES	169188582	Aquisição de serviços		Bens e serv. - Ajuste direto	19-04-2024	1 400,00	1 400,00	Imediato	19-04-2024	Ajuste Direto Simplificado			N	N	N			08-05-2024	1 400,00	0,00	0,00	0,00	0,00	1 400,00	0,00	0,00	0,00	0,00	
AECI-ARQUITECTURA, CONSTRUÇÃO E EMPREENDIMENTOS IM	506294390	Aquisição de serviços		Bens e serv. - Ajuste direto	06-02-2024	170,00	209,10	Imediato	06-02-2024	Ajuste Direto Simplificado			N	N	N			01-04-2024	209,10	0,00	0,00	0,00	0,00	209,10	0,00	0,00	0,00	0,00	
AECI-ARQUITECTURA, CONSTRUÇÃO E EMPREENDIMENTOS IM	506294390	Empreitada de obras públicas	6865842	Empreitadas	01-03-2024	221 235,07	234 509,17	50 dias	22-03-2024	Concurso Público			N	N	N			04-07-2024	234 509,17	0,00	0,00	0,00	0,00	234 509,17	0,00	0,00	0,00	0,00	
IKEA PORTUGAL - MÓVEIS E DECORAÇÃO, LDA.	505416654	Aquisição de bens		Bens e serv. - Ajuste direto	04-10-2024	813,01	1 000,00	Imediato	04-10-2024	Ajuste Direto Simplificado			N	N	N			12-11-2024	1 000,00	0,00	0,00	0,00	0,00	1 000,00	0,00	0,00	0,00	0,00	
APP-ASSOC.PORTUGUESA DE PROFISSIONAIS DE PISCINAS, INSTALAÇÕES DESPORT. E LAZER	505097486	Aquisição de serviços		Bens e Serviços	06-11-2024	70,00	70,00	Imediato	06-11-2024	Contratação excluída			N	N	N			29-11-2024	70,00	0,00	0,00	0,00	0,00	70,00	0,00	0,00	0,00	0,00	
MYTEAM Consulting, Lda	515491543	Aquisição de bens	6904061	Bens e serv. - Ajuste direto	29-01-2024	7 520,00	9 249,60	335 dias	30-01-2024	Ajuste Direto			N	N	N			15-02-2024	9 249,60	0,00	0,00	0,00	0,00	9 249,60	0,00	0,00	0,00	0,00	
FIALHO - MEC. GERAL AUTO DE JOSÉ FIALHO PIEDADE	745832377	Aquisição de serviços		Bens e serv. - Ajuste direto	19-03-2024	807,43	993,14	Imediato	19-03-2024	Ajuste Direto Simplificado			N	N	N			10-05-2024	993,14	0,00	0,00	0,00	0,00	993,14	0,00	0,00	0,00	0,00	
FIALHO - MEC. GERAL AUTO DE JOSÉ FIALHO PIEDADE	745832377	Aquisição de serviços		Bens e serv. - Ajuste direto	14-11-2023	2 029,79	2 496,64	Imediato	14-11-2023	Ajuste Direto Simplificado			N	N	N			29-12-2023	120,18	0,00	0,00	0,00	0,00	2 496,64	0,00	0,00	0,00	0,00	
Ricardo Miguel Bandarra Silva	229360882	Aquisição de serviços		Bens e serv. - Ajuste direto	15-11-2024	53,61	65,94	Imediato	15-11-2024	Ajuste Direto Simplificado			N	N	N			19-11-2024	62,07	0,00	0,00	0,00	0,00	62,07	0,00	0,00	0,00	0,00	
MICROMINEIRO-Informática e Comunicações, Lda	502446544	Aquisição de bens	7092414	Bens e serv. - Consulta Prévia	10-09-2024	6 274,30	7 717,14	14 dias	10-09-2024	Consulta Prévia			N	N	N			18-10-2024	7 717,14	0,00	0,00	0,00	0,00	7 717,14	0,00	0,00	0,00	0,00	
Instituto de Gestao e Administração Publica-Igap	502117524	Aquisição de serviços		Bens e serv. - Ajuste direto	18-01-2024	110,00	110,00	Imediato	18-01-2024	Ajuste Direto Simplificado			N	N	N			08-02-2024	110,00	0,00	0,00	0,00	0,00	110,00	0,00	0,00	0,00	0,00	
Instituto de Gestao e Administração Publica-Igap	502117524	Aquisição de serviços		Bens e Serviços	06-11-2024	120,00	120,00	Imediato	06-11-2024	Contratação excluída			N	N	N			22-11-2024	120,00	0,00	0,00	0,00	0,00	120,00	0,00	0,00	0,00	0,00	
																			3 666 339,68	4 055,42	243 895,62	0,00	0,00	5 667 386,14	4 273,13	247 088,70	0,00	0,00	

Situação dos Contratos

Exercício: 2024

Valores em EUR

Entidade				Contrato						Visto do Tribunal de Contas		MEDP Lei nº 30/2021	Contratos Adicionais	Contratos COVID-19	Comunicação ao Tribunal Contas		Data do primeiro pagamento	Pagamentos no período					Pagamentos acumulados					Observações
Designação	NIPC	Tipo	ID	Objeto	Data	Valor do Contrato	Preço contratual	Prazo Execução	Início da execução (física)	Procedimento de contratação	Número do Registo	Data	S/N	S/N	S/N	Nº de registo	Data		Trabalhos normais	Revisão de preços	Trabalhos / serviços / forneciment. complement.	Trabalhos de suprimento de erros e omissões	Outros trabalhos, incluindo os trabalhos a menos	Trabalhos normais	Revisão de preços	Trabalhos / serviços / forneciment. complement.	Trabalhos de suprimento de erros e omissões	Outros trabalhos, incluindo os trabalhos a menos	
Lactogal Produtos Alimentares S.A.	503183997	Aquisição de bens		Bens e serv. - Ajuste direto	09-07-2024	920,88	976,13	Imediato	09-07-2024	Ajuste Direto Simplificado			N	N	N			18-07-2024	936,39	0,00	0,00	0,00	0,00	936,39	0,00	0,00	0,00	0,00	
LISBOA FEIRAS CONGRESSOS E EVENTOS - FCE/ASSOCIAÇ	503657891	Aquisição de serviços	7094493	Critérios materiais	18-06-2024	8 013,18	9 856,21	272 dias	18-06-2024	Ajuste Direto			N	N	N			21-08-2024	4 928,11	0,00	0,00	0,00	0,00	4 928,11	0,00	0,00	0,00	0,00	
IKEA PORTUGAL - MÓVEIS E DECORAÇÃO, LDA.	505416654	Aquisição de bens		Bens e serv. - Ajuste direto	11-10-2024	178,00	218,94	Imediato	11-10-2024	Ajuste Direto Simplificado			N	N	N			14-11-2024	218,94	0,00	0,00	0,00	0,00	218,94	0,00	0,00	0,00	0,00	
VECOURBANDESIGN, UNIPESSOAL, LDA	505070022	Aquisição de bens		Bens e serv. - Ajuste direto	13-06-2024	266,60	327,92	Imediato	13-06-2024	Ajuste Direto Simplificado			N	N	N			09-07-2024	327,92	0,00	0,00	0,00	0,00	327,92	0,00	0,00	0,00	0,00	
ESTADO MAIOR DO EXERCITO	600021610	Aquisição de serviços		Bens e serv. - Ajuste direto	17-01-2024	203,25	250,00	Imediato	17-01-2024	Ajuste Direto Simplificado			N	N	N			25-03-2024	250,00	0,00	0,00	0,00	0,00	250,00	0,00	0,00	0,00	0,00	
ESTADO MAIOR DO EXERCITO	600021610	Aquisição de serviços		Critérios materiais	18-06-2024	590,09	725,81	Imediato	18-06-2024	Ajuste Direto Simplificado			N	N	N			03-10-2024	725,81	0,00	0,00	0,00	0,00	725,81	0,00	0,00	0,00	0,00	
JMMD-Automat Estores e Caixilharia Unipessoal, Lda	517616009	Aquisição de serviços		Bens e serv. - Ajuste direto	29-11-2023	1 650,00	2 029,50	Imediato	29-11-2023	Ajuste Direto Simplificado			N	N	N			20-02-2024	2 029,50	0,00	0,00	0,00	0,00	2 029,50	0,00	0,00	0,00	0,00	
JMMD-Automat Estores e Caixilharia Unipessoal, Lda	517616009	Aquisição de serviços		Bens e serv. - Ajuste direto	12-12-2023	280,00	344,40	Imediato	12-12-2023	Ajuste Direto Simplificado			N	N	N			20-02-2024	344,40	0,00	0,00	0,00	0,00	344,40	0,00	0,00	0,00	0,00	
JMMD-Automat Estores e Caixilharia Unipessoal, Lda	517616009	Aquisição de serviços		Bens e serv. - Ajuste direto	13-12-2023	210,00	258,30	Imediato	13-12-2023	Ajuste Direto Simplificado			N	N	N			08-05-2024	258,30	0,00	0,00	0,00	0,00	258,30	0,00	0,00	0,00	0,00	
JMMD-Automat Estores e Caixilharia Unipessoal, Lda	517616009	Aquisição de serviços		Bens e serv. - Ajuste direto	19-01-2024	230,00	282,90	Imediato	19-01-2024	Ajuste Direto Simplificado			N	N	N			08-05-2024	282,90	0,00	0,00	0,00	0,00	282,90	0,00	0,00	0,00	0,00	
J. INACIO - MAQUINAS AGRICOLAS, LDA	502508515	Aquisição de serviços		Bens e serv. - Ajuste direto	26-06-2024	227,15	279,39	Imediato	26-06-2024	Ajuste Direto Simplificado			N	N	N			31-07-2024	279,39	0,00	0,00	0,00	0,00	279,39	0,00	0,00	0,00	0,00	
COMPANHIA DE DANÇA DE ALMADA	502708468	Aquisição de serviços		Critérios materiais	12-01-2024	750,00	750,00	Imediato	12-01-2024	Ajuste Direto Simplificado			N	N	N			25-03-2024	750,00	0,00	0,00	0,00	0,00	750,00	0,00	0,00	0,00	0,00	
EDP COMERCIAL - COMERCIALIZAÇÃO DE ENERGIA, S.A.	503504564	Aquisição de bens	5641772	Bens e Serviços	27-12-2021	1 553 152,99	1 903 422,02	365 dias	01-01-2022	Consulta Prévia			N	N	N			23-02-2022	31 951,12	0,00	0,00	0,00	0,00	1 584 655,23	0,00	0,00	0,00	0,00	
LUSA - AGÊNCIA DE NOTICIAS DE PORTUGAL, SA	503935107	Aquisição de serviços		Bens e serv. - Ajuste direto	08-11-2023	2 227,89	2 740,30	Imediato	08-11-2023	Ajuste Direto Simplificado			N	N	N			28-11-2023	2 283,60	0,00	0,00	0,00	0,00	2 740,32	0,00	0,00	0,00	0,00	
MARIANA FONSECA DA CUNHA	252830938	Aquisição de serviços		Bens e serv. - Ajuste direto	17-05-2024	458,50	458,50	Imediato	17-05-2024	Ajuste Direto Simplificado			N	N	N			22-05-2024	458,50	0,00	0,00	0,00	0,00	458,50	0,00	0,00	0,00	0,00	
TATIANA FILIPA PEREIRA OLIVEIRA	255085931	Aquisição de serviços		Bens e serv. - Ajuste direto	17-05-2024	135,63	135,63	Imediato	17-05-2024	Ajuste Direto Simplificado			N	N	N			22-05-2024	135,63	0,00	0,00	0,00	0,00	135,63	0,00	0,00	0,00	0,00	
TATIANA FILIPA PEREIRA OLIVEIRA	255085931	Aquisição de serviços		Bens e serv. - Ajuste direto	21-11-2024	87,25	87,25	Imediato	21-11-2024	Ajuste Direto Simplificado			N	N	N			26-11-2024	87,25	0,00	0,00	0,00	0,00	87,25	0,00	0,00	0,00	0,00	
FIRE COMUNICAÇÃO, LDA	504268929	Aquisição de serviços	7019134	Critérios materiais	24-04-2024	20 000,00	24 600,00	9 dias	19-05-2024	Ajuste Direto			N	N	N			10-05-2024	24 600,00	0,00	0,00	0,00	0,00	24 600,00	0,00	0,00	0,00	0,00	
SARA PEREIRA CABRAL GUIMARÃES PESTANA	210628987	Aquisição de serviços		Bens e serv. - Ajuste direto	17-07-2024	437,50	437,50	Imediato	17-07-2024	Ajuste Direto Simplificado			N	N	N			23-07-2024	437,50	0,00	0,00	0,00	0,00	437,50	0,00	0,00	0,00	0,00	
Ed Think, Lda	514831235	Aquisição de serviços		Bens e serv. - Ajuste direto	11-06-2024	3 400,00	4 182,00	Imediato	11-06-2024	Ajuste Direto Simplificado			N	N	N			04-10-2024	2 927,40	0,00	0,00	0,00	0,00	2 927,40	0,00	0,00	0,00	0,00	
Carl Van Eyndhoven	59 02 25-28 + 14	Aquisição de serviços		Critérios materiais	15-05-2024	700,00	700,00	Imediato	15-05-2024	Ajuste Direto Simplificado			N	N	N			18-07-2024	700,00	0,00	0,00	0,00	0,00	700,00	0,00	0,00	0,00	0,00	
MAQUILOTUS - COMÉRCIO DE PRODUTOS DE LIMPEZA, LDA	507945662	Aquisição de bens	6814117	Bens e Serviços	12-03-2024	78 770,35	96 887,53	365 dias	02-04-2024	Concurso Público			N	N	N			31-05-2024	60 344,31	0,00	0,00	0,00	0,00	60 344,31	0,00	0,00	0,00	0,00	
ARTI-SINTRA - ARMAZENISTA DE MATERIAL DE PAPELARIA	503889393	Aquisição de bens		Bens e serv. - Ajuste direto	19-03-2024	775,50	953,87	Imediato	19-03-2024	Ajuste Direto Simplificado			N	N	N			02-04-2024	953,87	0,00	0,00	0,00	0,00	953,87	0,00	0,00	0,00	0,00	
ARTI-SINTRA - ARMAZENISTA DE MATERIAL DE PAPELARIA	503889393	Aquisição de bens		Bens e serv. - Ajuste direto	12-08-2024	43,20	53,14	Imediato	12-08-2024	Ajuste Direto Simplificado			N	N	N			03-09-2024	53,14	0,00	0,00	0,00	0,00	53,14	0,00	0,00	0,00	0,00	
Valdevinos Associação Cultural	504454340	Aquisição de serviços		Critérios materiais	14-02-2024	700,00	700,00	Imediato	14-02-2024	Ajuste Direto Simplificado			N	N	N			04-07-2024	700,00	0,00	0,00	0,00	0,00	700,00	0,00	0,00	0,00	0,00	
BMF - Engenharia e Serviços, LDA.	505481782	Aquisição de serviços		Bens e serv. - Ajuste direto	23-05-2024	1 480,00	1 820,40	Imediato	23-05-2024	Ajuste Direto Simplificado			N	N	N			11-06-2024	1 820,40	0,00	0,00	0,00	0,00	1 820,40	0,00	0,00	0,00	0,00	
JMMD-Automat Estores e Caixilharia Unipessoal, Lda	517616009	Aquisição de serviços		Bens e serv. - Ajuste direto	21-11-2023	180,00	221,40	Imediato	21-11-2023	Ajuste Direto Simplificado			N	N	N			08-05-2024	221,40	0,00	0,00	0,00	0,00	221,40	0,00	0,00	0,00	0,00	
JMMD-Automat Estores e Caixilharia Unipessoal, Lda	517616009	Aquisição de serviços		Bens e serv. - Ajuste direto	18-01-2024	90,00	110,70	Imediato	18-01-2024	Ajuste Direto Simplificado			N	N	N			19-03-2024	110,70	0,00	0,00	0,00	0,00	110,70	0,00	0,00	0,00	0,00	
ARTI-SINTRA - ARMAZENISTA DE MATERIAL DE PAPELARIA	503889393	Aquisição de bens		Bens e serv. - Ajuste direto	14-05-2024	20,70	25,46	Imediato	14-05-2024	Ajuste Direto Simplificado			N	N	N			11-06-2024	25,46	0,00	0,00	0,00	0,00	25,46	0,00	0,00	0,00	0,00	
																			3 805 481,62	4 055,42	243 895,62	0,00	0,00	7 359 688,91	4 273,13	247 088,70	0,00	0,00	

Situação dos Contratos

Exercício: 2024

Valores em EUR

Entidade		Contrato								Visto do Tribunal de Contas		MECP Lei nº 30/2021	Contratos Adicionais	Contratos COVID-19	Comunicação ao Tribunal Contas		Data do primeiro pagamento	Pagamentos no período					Pagamentos acumulados					Observações
Designação	NIPC	Tipo	ID	Objeto	Data	Valor do Contrato	Preço contratual	Prazo Execução	Início da execução (física)	Procedimento de contratação	Número do Registo	Data	S/N	S/N	S/N	Nº de registo	Data		Trabalhos normais	Revisão de preços	Trabalhos / serviços / fornecimento. complement.	Trabalhos de suprimento de erros e omissões	Outros trabalhos, incluindo os trabalhos a menos	Trabalhos normais	Revisão de preços	Trabalhos / serviços / fornecimento. complement.	Trabalhos de suprimento de erros e omissões	Outros trabalhos, incluindo os trabalhos a menos	
VITOR MANUEL DOS REIS VITORINO	169971023	Aquisição de serviços		Bens e serv. - Ajuste direto	23-07-2024	70,00	86,10	Imediato	23-07-2024	Ajuste Direto Simplificado			N	N	N			13-08-2024	86,10	0,00	0,00	0,00	0,00	86,10	0,00	0,00	0,00	0,00	
2045 - EMPRESA DE SEGURANÇA, SA	502332905	Aquisição de serviços	5866426	Bens e serv. - Consulta Prévia	31-05-2022	43 785,40	53 856,04	1096 dias	31-05-2022	Consulta Prévia			N	N	N			24-10-2023	13 501,22	0,00	0,00	0,00	0,00	22 213,67	0,00	0,00	0,00	0,00	
CARAVELA - COMPANHIA DE SEGUROS, S.A.	503640549	Aquisição de serviços		Bens e serv. - Ajuste direto	07-06-2024	526,17	526,17	Imediato	07-06-2024	Ajuste Direto Simplificado			N	N	N			11-07-2024	0,00	0,00	0,00	0,00	0,00	0,00	0,00	0,00	0,00	0,00	
Luis Miguel Marques Martins	200046276	Aquisição de serviços		Critérios materiais	15-05-2024	200,00	200,00	Imediato	15-05-2024	Ajuste Direto Simplificado			N	N	N			13-08-2024	200,00	0,00	0,00	0,00	0,00	200,00	0,00	0,00	0,00	0,00	
NELSON COSTA CATARINO, UNIPESSOAL	515587753	Aquisição de bens		Bens e serv. - Ajuste direto	22-11-2023	148,93	183,18	Imediato	22-11-2023	Ajuste Direto Simplificado			N	N	N			03-04-2024	183,18	0,00	0,00	0,00	0,00	183,18	0,00	0,00	0,00	0,00	
MAFRILAPIS - PAPELARIA UNIPESSOAL, LDA.	507361970	Aquisição de bens		Bens e serv. - Ajuste direto	12-06-2023	65,27	80,28	Imediato	12-06-2023	Ajuste Direto Simplificado			N	N	N			18-01-2024	80,28	0,00	0,00	0,00	0,00	80,28	0,00	0,00	0,00	0,00	
LEANDRO VASCONCELOS, LDA	513133631	Aquisição de serviços	6082771	Bens e Serviços	09-11-2022	164 500,00	202 335,00	240 dias	13-12-2022	Consulta Prévia Simplificada			S	N	N	503	15-12-2022	29-09-2023	0,00	0,00	51 168,00	0,00	0,00	182 101,50	0,00	63 960,00	0,00	0,00	
PEDRO JORGE DUARTE FERREIRA	194009459	Aquisição de serviços		Bens e serv. - Ajuste direto	04-07-2024	110,00	135,30	Imediato	04-07-2024	Ajuste Direto Simplificado			N	N	N			24-07-2024	135,30	0,00	0,00	0,00	0,00	135,30	0,00	0,00	0,00	0,00	
PEDRO JORGE DUARTE FERREIRA	194009459	Aquisição de bens		Bens e serv. - Ajuste direto	18-07-2024	570,00	701,10	Imediato	18-07-2024	Ajuste Direto Simplificado			N	N	N			18-10-2024	701,10	0,00	0,00	0,00	0,00	701,10	0,00	0,00	0,00	0,00	
GrupoPIE Portugal SA	506408949	Aquisição de serviços	7045142	Critérios materiais	08-07-2024	142 602,08	175 400,56	730 dias	09-07-2024	Ajuste Direto			N	N	N			09-08-2024	37 136,82	0,00	0,00	0,00	0,00	37 136,82	0,00	0,00	0,00	0,00	
CINESCORE STUDIOS, UNIPESSOAL, LDA.	513436740	Aquisição de serviços	6947197	Critérios materiais	04-03-2024	11 384,42	14 002,84	275 dias	05-03-2024	Ajuste Direto			N	N	N			17-04-2024	14 002,84	0,00	0,00	0,00	0,00	14 002,84	0,00	0,00	0,00	0,00	
MAFRILAPIS - PAPELARIA UNIPESSOAL, LDA.	507361970	Aquisição de bens		Bens e serv. - Ajuste direto	28-10-2024	79,20	97,42	Imediato	28-10-2024	Ajuste Direto Simplificado			N	N	N			20-12-2024	97,42	0,00	0,00	0,00	0,00	97,42	0,00	0,00	0,00	0,00	
MAFRILAPIS - PAPELARIA UNIPESSOAL, LDA.	507361970	Aquisição de bens		Bens e serv. - Ajuste direto	23-02-2024	72,29	88,92	Imediato	23-02-2024	Ajuste Direto Simplificado			N	N	N			13-06-2024	78,66	0,00	0,00	0,00	0,00	78,66	0,00	0,00	0,00	0,00	
PEDRO JORGE DUARTE FERREIRA	194009459	Aquisição de serviços		Bens e serv. - Ajuste direto	22-05-2024	410,00	504,30	Imediato	22-05-2024	Ajuste Direto Simplificado			N	N	N			08-07-2024	504,30	0,00	0,00	0,00	0,00	504,30	0,00	0,00	0,00	0,00	
PEDRO JORGE DUARTE FERREIRA	194009459	Aquisição de serviços		Bens e serv. - Ajuste direto	23-05-2024	285,00	350,55	Imediato	23-05-2024	Ajuste Direto Simplificado			N	N	N			18-06-2024	350,55	0,00	0,00	0,00	0,00	350,55	0,00	0,00	0,00	0,00	
PEDRO JORGE DUARTE FERREIRA	194009459	Aquisição de serviços		Bens e serv. - Ajuste direto	10-07-2024	270,00	332,10	Imediato	10-07-2024	Ajuste Direto Simplificado			N	N	N			01-08-2024	332,10	0,00	0,00	0,00	0,00	332,10	0,00	0,00	0,00	0,00	
VITOR MANUEL DOS REIS VITORINO	169971023	Aquisição de serviços		Bens e serv. - Ajuste direto	21-02-2024	480,00	590,40	Imediato	21-02-2024	Ajuste Direto Simplificado			N	N	N			01-03-2024	590,40	0,00	0,00	0,00	0,00	590,40	0,00	0,00	0,00	0,00	
NOS COMUNICAÇÕES, S.A.	502604751	Aquisição de serviços	5636336	Bens e Serviços	29-12-2021	473 219,40	582 059,86	1095 dias	29-12-2021	Concurso Público Comunitário			N	N	N			15-07-2022	194 019,95	0,00	0,00	0,00	0,00	608 316,16	0,00	0,00	0,00	0,00	
QUADRIMÓVEL COMÉRCIO E INDÚSTRIA DE QUADROS, LDA.	503122823	Aquisição de bens		Bens e serv. - Ajuste direto	15-03-2024	405,47	498,73	Imediato	15-03-2024	Ajuste Direto Simplificado			N	N	N			26-03-2024	498,73	0,00	0,00	0,00	0,00	498,73	0,00	0,00	0,00	0,00	
QUADRIMÓVEL COMÉRCIO E INDÚSTRIA DE QUADROS, LDA.	503122823	Aquisição de bens		Bens e serv. - Ajuste direto	10-10-2024	325,40	400,24	Imediato	10-10-2024	Ajuste Direto Simplificado			N	N	N			29-10-2024	400,24	0,00	0,00	0,00	0,00	400,24	0,00	0,00	0,00	0,00	
CENTRO ESTUDOS D O U AMBIENTE	503535630	Aquisição de serviços		Bens e serv. - Ajuste direto	14-03-2024	100,00	100,00	Imediato	14-03-2024	Ajuste Direto Simplificado			N	N	N			27-03-2024	100,00	0,00	0,00	0,00	0,00	100,00	0,00	0,00	0,00	0,00	
VALTER FERREIRA ARCANJO, LDA	505501155	Aquisição de bens		Bens e serv. - Ajuste direto	21-03-2024	3 205,92	3 943,28	Imediato	21-03-2024	Ajuste Direto Simplificado			N	N	N			31-05-2024	3 634,31	0,00	0,00	0,00	0,00	3 634,31	0,00	0,00	0,00	0,00	
MARIA JOÃO MARTINS ALVES	216958458	Aquisição de serviços		Bens e serv. - Ajuste direto	16-12-2024	313,88	313,88	Imediato	16-12-2024	Ajuste Direto Simplificado			N	N	N			20-12-2024	313,88	0,00	0,00	0,00	0,00	313,88	0,00	0,00	0,00	0,00	
PRONADO - SERVIÇOS E EQUIPAMENTOS DE NATAÇÃO LDA.	503018651	Aquisição de bens		Bens e serv. - Ajuste direto	23-02-2024	78,00	95,94	Imediato	23-02-2024	Ajuste Direto Simplificado			N	N	N			12-03-2024	95,94	0,00	0,00	0,00	0,00	95,94	0,00	0,00	0,00	0,00	
Santa Cruz Corso,Unipessoal,Lda	518091880	Aquisição de serviços		Bens e serv. - Ajuste direto	04-07-2024	1 960,00	2 410,80	Imediato	04-07-2024	Ajuste Direto Simplificado			N	N	N			18-07-2024	2 410,80	0,00	0,00	0,00	0,00	2 410,80	0,00	0,00	0,00	0,00	
EMBARQUE CONNOSCO, UNIPESSOAL LDA	515937150	Aquisição de serviços		Bens e serv. - Ajuste direto	23-07-2024	4 139,50	4 139,50	Imediato	23-07-2024	Ajuste Direto Simplificado			N	N	N			05-09-2024	4 139,50	0,00	0,00	0,00	0,00	4 139,50	0,00	0,00	0,00	0,00	
EMBARQUE CONNOSCO, UNIPESSOAL LDA	515937150	Aquisição de serviços		Bens e serv. - Ajuste direto	15-10-2024	3 333,08	3 333,08	Imediato	15-10-2024	Ajuste Direto Simplificado			N	N	N			07-11-2024	3 333,08	0,00	0,00	0,00	0,00	3 333,08	0,00	0,00	0,00	0,00	
OVNITUR - VIAGENS E TURISMO, S.A	504133799	Aquisição de serviços	6829389	Bens e serv. - Consulta Prévia	18-12-2023	9 085,00	9 630,10	12 dias	18-12-2023	Consulta Prévia			N	N	N			29-01-2024	9 630,10	0,00	0,00	0,00	0,00	9 630,10	0,00	0,00	0,00	0,00	
TERRIUM - JARDINAGEM UNIPESSOAL, LDA	505875039	Aquisição de serviços	5487286	Bens e Serviços	30-12-2021	579 296,58	712 534,79	1095 dias	30-12-2021	Concurso Público Comunitário	474	14-04-2022	N	N	N			15-06-2022	253 579,46	0,00	0,00	0,00	0,00	621 783,35	0,00	0,00	0,00	0,00	
SOLTRAFEGO - SOLUÇÕES DE TRÂNSITO, ESTACIONAMENTO	506370836	Aquisição de bens	7306168	Bens e serv. - Ajuste direto	14-11-2024	12 500,00	15 375,00	15 dias	15-11-2024	Ajuste Direto			N	N	N			05-12-2024	15 375,00	0,00	0,00	0,00	0,00	15 375,00	0,00	0,00	0,00	0,00	
																			4 360 992,88	**4 055,42**	**295 063,42**	**0,00**	**0,00**	**8 890 514,22**	**4 273,13**	**311 048,70**	**0,00**	**0,00**	

Situação dos Contratos

Exercício: 2024

Valores em EUR

Entidade				Contrato						Visto do Tribunal de Contas		MEDP Lei nº 30/2021	Contratos Adicionais	Contratos COVID-19	Comunicação ao Tribunal Contas		Data do primeiro pagamento	Pagamentos no período					Pagamentos acumulados					Observações
Designação	NIPC	Tipo	ID	Objeto	Data	Valor do Contrato	Preço contratual	Prazo Execução	Início da execução (física)	Procedimento de contratação	Número do Registo	Data	S/N	S/N	S/N	Nº de registo	Data		Trabalhos normais	Revisão de preços	Trabalhos / serviços / fornecimnt. complement.	Trabalhos de suprimento de erros e omissões	Outros trabalhos, incluindo os trabalhos a menos	Trabalhos normais	Revisão de preços	Trabalhos / serviços / fornecimnt. complement.	Trabalhos de suprimento de erros e omissões	Outros trabalhos, incluindo os trabalhos a menos	
Maria Luisa Pereira Antunes	245256571	Aquisição de serviços		Bens e serv. - Ajuste direto	23-07-2024	400,00	492,00	Imediato	23-07-2024	Ajuste Direto Simplificado			N	N	N			04-09-2024	492,00	0,00	0,00	0,00	0,00	492,00	0,00	0,00	0,00	0,00	
DROGARIA PINHEIRENSE - MATERIAIS DE CONSTRUÇÃO, LD	503223514	Aquisição de bens		Bens e serv. - Ajuste direto	25-09-2024	277,20	340,96	Imediato	25-09-2024	Ajuste Direto Simplificado			N	N	N			24-10-2024	340,96	0,00	0,00	0,00	0,00	340,96	0,00	0,00	0,00	0,00	
Sónia Cristina Silvestre Nunes da Costa	203338626	Aquisição de serviços		Critérios materiais	15-05-2024	3 310,00	3 310,00	Imediato	15-05-2024	Ajuste Direto Simplificado			N	N	N			25-07-2024	3 310,00	0,00	0,00	0,00	0,00	3 310,00	0,00	0,00	0,00	0,00	
SEMENTELÓGICA UNIPESSOAL LDA	515768162	Empreitada de obras públicas	6919350	Empreitadas - Ajuste direto	20-03-2024	29 814,37	31 603,23	30 dias	25-03-2024	Ajuste Direto			N	N	N			07-06-2024	31 603,23	0,00	0,00	0,00	0,00	31 603,23	0,00	0,00	0,00	0,00	
SMALL VENTURES INVESTMENTS - CONSULTORIA DE GESTÃ	506272931	Aquisição de serviços	6410405	Bens e Serviços	20-05-2023	182 520,36	224 499,80	731 dias	22-05-2023	Concurso Público			N	N	N			27-06-2023	112 249,80	0,00	0,00	0,00	0,00	187 083,00	0,00	0,00	0,00	0,00	
GONÇALO JORGE FERNANDES RODRIGUES FIÚZA	220838852	Aquisição de serviços		Bens e serv. - Ajuste direto	14-05-2024	150,00	150,00	Imediato	14-05-2024	Ajuste Direto Simplificado			N	N	N			28-06-2024	150,00	0,00	0,00	0,00	0,00	150,00	0,00	0,00	0,00	0,00	
HÉLP IMAGES-ASSOC.DE PROMOÇÃO E APOIO SOLID.SOCIAL	508481295	Aquisição de serviços	6721011	Bens e serv. - Ajuste direto	26-09-2023	5 238,00	5 238,00	72 dias	04-10-2023	Ajuste Direto			N	N	N			18-12-2023	4 268,00	0,00	776,00	0,00	0,00	5 238,00	0,00	776,00	0,00	0,00	
KEEP SOLUTIONS, LDA.	508496870	Aquisição de serviços	6500344	Bens e serv. - Ajuste direto	26-06-2023	13 820,00	16 998,60	3 anos	07-06-2023	Ajuste Direto			N	N	N			14-07-2023	5 666,20	0,00	0,00	0,00	0,00	11 332,40	0,00	0,00	0,00	0,00	
Experiências Únicas Soluções Empresariais Unip Lda	516401491	Aquisição de bens		Bens e serv. - Ajuste direto	06-05-2024	8 959,50	10 897,19		06-05-2024	Ajuste Direto Simplificado			S	N	N			26-06-2024	10 897,19	0,00	0,00	0,00	0,00	10 897,19	0,00	0,00	0,00	0,00	
SERGIO TEOTONIO DA CONCEIÇÃO RAMOS	129225720	Aquisição de serviços		Bens e serv. - Ajuste direto	04-07-2024	550,00	676,50	Imediato	04-07-2024	Ajuste Direto Simplificado			N	N	N			29-07-2024	676,50	0,00	0,00	0,00	0,00	676,50	0,00	0,00	0,00	0,00	
MAFRILAPIS - PAPELARIA UNIPESSOAL, LDA.	507361970	Aquisição de bens		Bens e serv. - Ajuste direto	17-05-2024	127,53	156,86	Imediato	17-05-2024	Ajuste Direto Simplificado			N	N	N			18-06-2024	156,86	0,00	0,00	0,00	0,00	156,86	0,00	0,00	0,00	0,00	
PEDRO JORGE DUARTE FERREIRA	194009459	Aquisição de serviços		Bens e serv. - Ajuste direto	20-03-2024	435,00	535,05	Imediato	20-03-2024	Ajuste Direto Simplificado			N	N	N			26-04-2024	535,05	0,00	0,00	0,00	0,00	535,05	0,00	0,00	0,00	0,00	
PEDRO JORGE DUARTE FERREIRA	194009459	Aquisição de serviços		Bens e serv. - Ajuste direto	28-02-2024	275,00	338,25	Imediato	28-02-2024	Ajuste Direto Simplificado			N	N	N			18-03-2024	338,25	0,00	0,00	0,00	0,00	338,25	0,00	0,00	0,00	0,00	
PEDRO JORGE DUARTE FERREIRA	194009459	Aquisição de serviços		Bens e serv. - Ajuste direto	19-08-2024	320,00	393,60	Imediato	19-08-2024	Ajuste Direto Simplificado			N	N	N			24-09-2024	393,60	0,00	0,00	0,00	0,00	393,60	0,00	0,00	0,00	0,00	
PEDRO JORGE DUARTE FERREIRA	194009459	Aquisição de serviços		Bens e serv. - Ajuste direto	07-08-2024	980,00	1 205,40	Imediato	07-08-2024	Ajuste Direto Simplificado			N	N	N			18-10-2024	1 205,40	0,00	0,00	0,00	0,00	1 205,40	0,00	0,00	0,00	0,00	
CAFILESA-SOLUÇÕES GRÁFICAS, LDA.	510346820	Aquisição de serviços		Bens e serv. - Ajuste direto	05-12-2024	360,00	442,80	Imediato	05-12-2024	Ajuste Direto Simplificado			N	N	N			19-12-2024	442,80	0,00	0,00	0,00	0,00	442,80	0,00	0,00	0,00	0,00	
Mind Act, Unipessoal Lda	509943934	Aquisição de serviços		Bens e serv. - Ajuste direto	05-02-2024	1 000,00	1 230,00	Imediato	05-02-2024	Ajuste Direto Simplificado			N	N	N			05-06-2024	1 230,00	0,00	0,00	0,00	0,00	1 230,00	0,00	0,00	0,00	0,00	
Transporte de pianos de Victor Pires, Unip, Lda	513970320	Aquisição de serviços		Bens e serv. - Ajuste direto	08-10-2024	275,00	338,25	Imediato	08-10-2024	Ajuste Direto Simplificado			N	N	N			29-10-2024	338,25	0,00	0,00	0,00	0,00	338,25	0,00	0,00	0,00	0,00	
EMBRACE BLUE, LDA.	514414154	Aquisição de bens		Bens e serv. - Ajuste direto	22-03-2024	4 164,37	4 469,20	Imediato	22-03-2024	Ajuste Direto Simplificado			N	N	N			14-05-2024	4 469,20	0,00	0,00	0,00	0,00	4 469,20	0,00	0,00	0,00	0,00	
Alcer - Catering, Eventos e Restauração, Unip. Lda	517096706	Aquisição de serviços		Bens e serv. - Ajuste direto	07-08-2023	320,00	393,60	Imediato	07-08-2023	Ajuste Direto Simplificado			N	N	N			06-02-2024	393,60	0,00	0,00	0,00	0,00	393,60	0,00	0,00	0,00	0,00	
Pro Nobis - Cooperativa, CRL	513051376	Aquisição de serviços		Bens e serv. - Ajuste direto	18-01-2024	1 504,06	1 849,99	Imediato	18-01-2024	Ajuste Direto Simplificado			N	N	N			15-02-2024	1 849,99	0,00	0,00	0,00	0,00	1 849,99	0,00	0,00	0,00	0,00	
Pricewaterhousecoopers Tax Services Tls, Lda	515682063	Aquisição de serviços	6809179	Bens e serv. - Ajuste direto	29-01-2024	19 500,00	23 985,00	425 dias	16-01-2024	Ajuste Direto			N	N	N			28-02-2024	11 592,75	0,00	0,00	0,00	0,00	11 592,75	0,00	0,00	0,00	0,00	
Top Tendaoeste, Lda	509621090	Locação de bens		Bens e serv. - Ajuste direto	24-05-2024	1 060,00	1 303,80	Imediato	24-05-2024	Ajuste Direto Simplificado			N	N	N			25-06-2024	1 303,80	0,00	0,00	0,00	0,00	1 303,80	0,00	0,00	0,00	0,00	
CONTACTZONE, UNIPESSOAL, LDA.	507825250	Aquisição de serviços	7126624	Bens e serv. - Ajuste direto	08-07-2024	14 000,00	17 220,00	184 dias	09-07-2024	Ajuste Direto			N	N	N			21-08-2024	16 974,00	0,00	0,00	0,00	0,00	16 974,00	0,00	0,00	0,00	0,00	
COPREL-COMÉRCIO, DISTRIBUIÇÃO E SERVIÇOS ENERGÉTIC	500639531	Aquisição de serviços		Bens e serv. - Ajuste direto	25-06-2024	365,71	449,82	Imediato	25-06-2024	Ajuste Direto Simplificado			N	N	N			16-07-2024	449,82	0,00	0,00	0,00	0,00	449,82	0,00	0,00	0,00	0,00	
COPREL-COMÉRCIO, DISTRIBUIÇÃO E SERVIÇOS ENERGÉTIC	500639531	Aquisição de bens		Bens e serv. - Ajuste direto	12-01-2024	4 973,50	6 117,41	Imediato	12-01-2024	Ajuste Direto Simplificado			N	N	N			01-02-2024	5 593,02	0,00	0,00	0,00	0,00	5 593,02	0,00	0,00	0,00	0,00	
COPREL-COMÉRCIO, DISTRIBUIÇÃO E SERVIÇOS ENERGÉTIC	500639531	Aquisição de bens		Bens e serv. - Ajuste direto	31-01-2023	728,64	896,23	Imediato	31-01-2023	Ajuste Direto Simplificado			N	N	N			03-03-2023	427,06	0,00	0,00	0,00	0,00	778,12	0,00	0,00	0,00	0,00	
KINTO PORTUGAL,S.A	502584866	Aquisição de bens	7075660	Bens e Serviços	21-06-2024	71 250,00	87 637,50	5 dias	24-06-2024	Concurso Público			N	N	N			14-08-2024	87 637,50	0,00	0,00	0,00	0,00	87 637,50	0,00	0,00	0,00	0,00	
Teresa da Palma Pereira	243020600	Aquisição de serviços		Bens e serv. - Ajuste direto	15-01-2024	2 000,00	2 000,00	Imediato	15-01-2024	Ajuste Direto Simplificado			N	N	N			23-02-2024	2 000,00	0,00	0,00	0,00	0,00	2 000,00	0,00	0,00	0,00	0,00	
																			4 667 977,71	4 055,42	295 839,62	0,00	0,00	9 279 319,51	4 273,13	311 824,70	0,00	0,00	

Situação dos Contratos

Exercício: 2024

Valores em EUR

Entidade		Contrato								Visto do Tribunal de Contas		NECP Lei nº 30/2021	Contratos Adicionais	Contratos COVID-19	Comunicação ao Tribunal Contas		Data do primeiro pagamento	Pagamentos no período					Pagamentos acumulados					Observações
Designação	NIPC	Tipo	ID	Objeto	Data	Valor do Contrato	Preço contratual	Prazo Execução	Início da execução (física)	Procedimento de contratação	Número do Registo	Data	S/N	S/N	S/N	Nº de registo	Data		Trabalhos normais	Revisão de preços	Trabalhos / serviços / fornecimt. complement.	Trabalhos de suprimento de erros e omissões	Outros trabalhos, incluindo os trabalhos a menos	Trabalhos normais	Revisão de preços	Trabalhos / serviços / fornecimt. complement.	Trabalhos de suprimento de erros e omissões	Outros trabalhos, incluindo os trabalhos a menos	
AMARRA AO CAIS-CLUBE DE NATAÇÃO	509590462	Aquisição de serviços		Bens e serv. - Ajuste direto	22-02-2024	120,00	120,00	Imediato	22-02-2024	Ajuste Direto Simplificado			N	N	N			22-03-2024	120,00	0,00	0,00	0,00	0,00	120,00	0,00	0,00	0,00	0,00	
Higi21 - Soluções de Higiene, Lda	513178112	Aquisição de bens		Bens e serv. - Ajuste direto	22-11-2023	4 871,00	5 991,33	Imediato	22-11-2023	Ajuste Direto Simplificado			N	N	N			17-01-2024	5 991,33	0,00	0,00	0,00	0,00	5 991,33	0,00	0,00	0,00	0,00	
PARAUNIVERSO UNIP LDA	513959050	Locação de bens		Bens e serv. - Ajuste direto	05-02-2024	80,00	98,40	Imediato	05-02-2024	Ajuste Direto Simplificado			N	N	N			15-02-2024	98,40	0,00	0,00	0,00	0,00	98,40	0,00	0,00	0,00	0,00	
PARAUNIVERSO UNIP LDA	513959050	Aquisição de bens	7019876	Bens e serv. - Ajuste direto	24-04-2024	19 983,79	24 580,06	15 dias	24-04-2024	Ajuste Direto			N	N	N			24-05-2024	24 580,06	0,00	0,00	0,00	0,00	24 580,06	0,00	0,00	0,00	0,00	
Childdiary Portugal, Lda	515355054	Aquisição de bens		Critérios materiais	07-10-2022	2 736,00	3 365,28	Imediato	07-10-2022	Ajuste Direto Simplificado			N	N	N			31-08-2023	1 368,00	0,00	0,00	0,00	0,00	2 736,00	0,00	0,00	0,00	0,00	
STO - SERVIÇOS TÉCNICOS DO OESTE, LDA	502549068	Aquisição de serviços	7128227	Bens e serv. - Ajuste direto	09-07-2024	19 600,00	24 108,00	40 dias	10-07-2024	Ajuste Direto			N	N	N			12-09-2024	24 108,00	0,00	0,00	0,00	0,00	24 108,00	0,00	0,00	0,00	0,00	
Firming - Consultores de Empresas Lda	504140078	Aquisição de serviços		Bens e serv. - Ajuste direto	08-05-2024	4 950,00	6 088,50	Imediato	08-05-2024	Ajuste Direto Simplificado			N	N	N			09-07-2024	6 088,50	0,00	0,00	0,00	0,00	6 088,50	0,00	0,00	0,00	0,00	
SOFIA ISABEL DOS REIS BATALHA	229249736	Aquisição de serviços		Bens e serv. - Ajuste direto	23-08-2024	57,50	70,73	Imediato	23-08-2024	Ajuste Direto Simplificado			N	N	N			26-08-2024	70,73	0,00	0,00	0,00	0,00	70,73	0,00	0,00	0,00	0,00	
SOFIA ISABEL DOS REIS BATALHA	229249736	Aquisição de serviços		Bens e serv. - Ajuste direto	21-11-2024	287,50	353,63	Imediato	21-11-2024	Ajuste Direto Simplificado			N	N	N			26-11-2024	353,63	0,00	0,00	0,00	0,00	353,63	0,00	0,00	0,00	0,00	
HIGIEX-COMÉRCIO PRODUTOS DE HIGIENE E LIMPEZA LDA.	504743392	Aquisição de bens		Bens e serv. - Ajuste direto	19-09-2023	1 608,80	1 978,82	Imediato	19-09-2023	Ajuste Direto Simplificado			N	N	N			17-01-2024	1 978,82	0,00	0,00	0,00	0,00	1 978,82	0,00	0,00	0,00	0,00	
Proposta Apelativa Unipessoal Lda	516555545	Aquisição de serviços		Bens e serv. - Ajuste direto	18-03-2024	750,00	922,50	Imediato	18-03-2024	Ajuste Direto Simplificado			N	N	N			26-04-2024	922,50	0,00	0,00	0,00	0,00	922,50	0,00	0,00	0,00	0,00	
RODRIGO FILIPE POMBEIRA BENTO	244016330	Aquisição de serviços		Bens e serv. - Ajuste direto	17-07-2024	649,75	799,19	Imediato	17-07-2024	Ajuste Direto Simplificado			N	N	N			23-07-2024	799,19	0,00	0,00	0,00	0,00	799,19	0,00	0,00	0,00	0,00	
RODRIGO BERNARDES FERREIRA	259977810	Aquisição de serviços		Bens e serv. - Ajuste direto	15-04-2024	378,00	378,00	Imediato	15-04-2024	Ajuste Direto Simplificado			N	N	N			22-04-2024	378,00	0,00	0,00	0,00	0,00	378,00	0,00	0,00	0,00	0,00	
DATAREDE, SA	511214073	Aquisição de serviços		Critérios materiais	29-05-2024	233,35	287,02	Imediato	29-05-2024	Ajuste Direto Simplificado			N	N	N			26-06-2024	287,02	0,00	0,00	0,00	0,00	287,02	0,00	0,00	0,00	0,00	
TOPGIM IBRAFER - MAT. DESP. E FITNESS, UNIP., LDA	516337629	Aquisição de bens		Bens e serv. - Ajuste direto	09-02-2024	385,52	474,19	Imediato	09-02-2024	Ajuste Direto Simplificado			N	N	N			27-02-2024	474,19	0,00	0,00	0,00	0,00	474,19	0,00	0,00	0,00	0,00	
RUI VITAL & LILIANA CUSTÓDIO, LDA	516352725	Aquisição de bens		Bens e serv. - Ajuste direto	31-10-2024	841,64	1 035,22	Imediato	31-10-2024	Ajuste Direto Simplificado			N	N	N			20-11-2024	1 035,22	0,00	0,00	0,00	0,00	1 035,22	0,00	0,00	0,00	0,00	
PATRIMÓNIO DO TEMPO UNIPESSOAL, LDA.	513021450	Aquisição de serviços		Bens e serv. - Ajuste direto	12-01-2024	2 750,00	3 382,50	Imediato	12-01-2024	Ajuste Direto Simplificado			N	N	N			19-03-2024	3 382,50	0,00	0,00	0,00	0,00	3 382,50	0,00	0,00	0,00	0,00	
Microio - Serviços de Electrónica Lda	504758454	Aquisição de bens	6716403	Bens e serv. - Ajuste direto	28-09-2023	13 725,00	16 881,75	1096 dias	29-09-2023	Ajuste Direto			N	N	N			28-08-2024	7 684,43	0,00	0,00	0,00	0,00	7 684,43	0,00	0,00	0,00	0,00	
ASTROLIMPA - SOCIEDADE DE LIMPEZAS INDUSTRIAIS, S.A.	502642769	Aquisição de serviços		Bens e serv. - Ajuste direto	05-12-2024	878,00	1 079,94	Imediato	05-12-2024	Ajuste Direto Simplificado			N	N	N			26-12-2024	1 079,94	0,00	0,00	0,00	0,00	1 079,94	0,00	0,00	0,00	0,00	
ABOUT MEDIA COMUNICAÇÃO, LDA	504279696	Aquisição de serviços		Bens e Serviços	25-11-2024	980,00	1 205,40	Imediato	25-11-2024	Contratação excluída			N	N	N			10-12-2024	1 205,40	0,00	0,00	0,00	0,00	1 205,40	0,00	0,00	0,00	0,00	
APEMETA-ASSOC.PORTUGUE SA DE EMP.DE TECN.AMBIENTAIS	502773600	Aquisição de serviços		Bens e serv. - Ajuste direto	30-04-2024	165,00	165,00	Imediato	30-04-2024	Ajuste Direto Simplificado			N	N	N			28-05-2024	165,00	0,00	0,00	0,00	0,00	165,00	0,00	0,00	0,00	0,00	
SPDAD SOC. PORTUGUESA DE DISTRIBUIÇÃO DE ARTIGOS D	503074586	Aquisição de bens		Bens e serv. - Ajuste direto	08-07-2024	125,20	154,00	Imediato	08-07-2024	Ajuste Direto Simplificado			N	N	N			29-07-2024	154,00	0,00	0,00	0,00	0,00	154,00	0,00	0,00	0,00	0,00	
PEDRO JORGE DUARTE FERREIRA	194009459	Aquisição de serviços		Bens e serv. - Ajuste direto	08-07-2024	195,00	239,85	Imediato	08-07-2024	Ajuste Direto Simplificado			N	N	N			31-07-2024	239,85	0,00	0,00	0,00	0,00	239,85	0,00	0,00	0,00	0,00	
PABLO NTEÓFILO PEÓN NISTAL	242420559	Aquisição de serviços		Bens e serv. - Ajuste direto	30-04-2024	1 000,00	1 230,00	Imediato	30-04-2024	Ajuste Direto Simplificado			N	N	N			18-06-2024	1 230,00	0,00	0,00	0,00	0,00	1 230,00	0,00	0,00	0,00	0,00	
TECNIQUITEL-SOC.DE EQUIPAMENTOS TÉCNICOS LDA.	500663300	Aquisição de bens		Bens e serv. - Ajuste direto	06-05-2024	1 230,40	1 513,39	Imediato	06-05-2024	Ajuste Direto Simplificado			N	N	N			23-07-2024	1 412,54	0,00	0,00	0,00	0,00	1 412,54	0,00	0,00	0,00	0,00	
PEDRO JORGE DUARTE FERREIRA	194009459	Aquisição de serviços		Bens e serv. - Ajuste direto	05-03-2024	520,00	639,60	Imediato	05-03-2024	Ajuste Direto Simplificado			N	N	N			20-03-2024	639,60	0,00	0,00	0,00	0,00	639,60	0,00	0,00	0,00	0,00	
PEDRO JORGE DUARTE FERREIRA	194009459	Aquisição de serviços		Bens e serv. - Ajuste direto	13-03-2024	740,00	910,20	Imediato	13-03-2024	Ajuste Direto Simplificado			N	N	N			27-03-2024	910,20	0,00	0,00	0,00	0,00	910,20	0,00	0,00	0,00	0,00	
PEDRO JORGE DUARTE FERREIRA	194009459	Aquisição de serviços		Bens e serv. - Ajuste direto	28-06-2024	350,00	430,50	Imediato	28-06-2024	Ajuste Direto Simplificado			N	N	N			18-07-2024	430,50	0,00	0,00	0,00	0,00	430,50	0,00	0,00	0,00	0,00	
ANTÓNIO MANUEL DOS SANTOS MARIA, UNIPESSOAL, LDA	507539311	Empreitada de obras públicas	7049372	Empreitadas - Ajuste direto	21-06-2024	29 911,77	31 706,48	40 dias	26-06-2024	Ajuste Direto			N	N	N			09-10-2024	31 706,48	0,00	0,00	0,00	0,00	31 706,48	0,00	0,00	0,00	0,00	
																			4 786 871,74	4 055,42	295 939,62	0,00	0,00	9 399 581,54	4 273,13	311 824,70	0,00	0,00	

Situação dos Contratos

Exercício: 2024

Valores em EUR

Entidade				Contrato						Visto do Tribunal de Contas		MCCP Lei nº 30/2021	Contratos Adicionais	Contratos COVID-19	Comunicação ao Tribunal Contas		Data do primeiro pagamento	Pagamentos no período					Pagamentos acumulados					Observações
Designação	NIPC	Tipo	ID	Objeto	Data	Valor do Contrato	Preço contratual	Prazo Execução	Início da execução (física)	Procedimento de contratação	Número do Registo	Data	S/N	S/N	S/N	Nº de registo	Data		Trabalhos normais	Revisão de preços	Trabalhos / serviços / fornecimt. complement.	Trabalhos de suprimento de erros e omissões	Outros trabalhos, incluindo os trabalhos a menos	Trabalhos normais	Revisão de preços	Trabalhos / serviços / fornecimt. complement.	Trabalhos de suprimento de erros e omissões	Outros trabalhos, incluindo os trabalhos a menos	
Câmara Alta-Consult. Design Estratégico, Unip. Lda	508754925	Aquisição de serviços	6981521	Bens e serv. - Ajuste direto	15-03-2024	10 432,35	12 831,54	1 dia	28-03-2024	Ajuste Direto			N	N	N			16-04-2024	12 831,54	0,00	0,00	0,00	0,00	12 831,54	0,00	0,00	0,00	0,00	
TOCA DAS ARTES - NUCLEO CULTURAL	513334084	Aquisição de serviços		Critérios materiais	21-06-2024	2 500,00	2 500,00	Imediato	21-06-2024	Ajuste Direto Simplificado			N	N	N			11-07-2024	2 500,00	0,00	0,00	0,00	0,00	2 500,00	0,00	0,00	0,00	0,00	
PEDRO JORGE DUARTE FERREIRA	194009459	Aquisição de serviços		Bens e serv. - Ajuste direto	18-07-2024	135,00	166,05	Imediato	18-07-2024	Ajuste Direto Simplificado			N	N	N			13-08-2024	166,05	0,00	0,00	0,00	0,00	166,05	0,00	0,00	0,00	0,00	
PEDRO JORGE DUARTE FERREIRA	194009459	Aquisição de bens		Bens e serv. - Ajuste direto	13-06-2024	350,00	430,50	Imediato	13-06-2024	Ajuste Direto Simplificado			N	N	N			08-07-2024	430,50	0,00	0,00	0,00	0,00	430,50	0,00	0,00	0,00	0,00	
PEDRO JORGE DUARTE FERREIRA	194009459	Aquisição de serviços		Bens e serv. - Ajuste direto	16-09-2024	312,00	383,76	Imediato	16-09-2024	Ajuste Direto Simplificado			N	N	N			04-10-2024	383,76	0,00	0,00	0,00	0,00	383,76	0,00	0,00	0,00	0,00	
PEDRO JORGE DUARTE FERREIRA	194009459	Aquisição de serviços		Bens e serv. - Ajuste direto	28-06-2024	200,00	246,00	Imediato	28-06-2024	Ajuste Direto Simplificado			N	N	N			09-08-2024	246,00	0,00	0,00	0,00	0,00	246,00	0,00	0,00	0,00	0,00	
EXPOMONTAGEM - CRIAÇÃO E MONTAGEM DE STANDS, LDA	508023998	Aquisição de serviços	7309390	Bens e serv. - Consulta Prévia	18-11-2024	19 950,00	24 538,50	43 DIAS	19-11-2024	Consulta Prévia			N	N	N			12-12-2024	24 538,50	0,00	0,00	0,00	0,00	24 538,50	0,00	0,00	0,00	0,00	
CULTUR'CANTO ASSOCIAÇÃO CULTURAL	513422064	Aquisição de serviços		Critérios materiais	14-06-2024	400,00	492,00	Imediato	14-06-2024	Ajuste Direto Simplificado			N	N	N			29-07-2024	492,00	0,00	0,00	0,00	0,00	492,00	0,00	0,00	0,00	0,00	
DROGARIA PINHEIRENSE - MATERIAIS DE CONSTRUÇÃO, LD	503223514	Aquisição de bens		Bens e serv. - Ajuste direto	10-04-2024	99,00	121,77	Imediato	10-04-2024	Ajuste Direto Simplificado			N	N	N			31-05-2024	121,77	0,00	0,00	0,00	0,00	121,77	0,00	0,00	0,00	0,00	
LINK CONSULTING - TECNOLOGIA DE INFORMAÇÃO, SA	504551221	Aquisição de serviços	6243018	Critérios materiais	29-11-2022	16 818,47	20 686,72	375 dias	23-12-2022	Ajuste Direto			N	N	N			17-07-2023	442,80	0,00	0,00	0,00	0,00	20 686,72	0,00	0,00	0,00	0,00	
DESAFIACONTECE LDA	513131450	Aquisição de serviços		Bens e serv. - Ajuste direto	23-05-2024	1 320,00	1 623,60	Imediato	23-05-2024	Ajuste Direto Simplificado			N	N	N			03-12-2024	1 623,60	0,00	0,00	0,00	0,00	1 623,60	0,00	0,00	0,00	0,00	
SEIKAS & SEIKAS, LDA	502714921	Aquisição de serviços		Bens e serv. - Ajuste direto	23-05-2024	560,00	560,00	Imediato	23-05-2024	Ajuste Direto Simplificado			N	N	N			18-06-2024	560,00	0,00	0,00	0,00	0,00	560,00	0,00	0,00	0,00	0,00	
CARAVELA - COMPANHIA DE SEGUROS, S.A.	503640549	Aquisição de serviços		Bens e serv. - Ajuste direto	28-06-2024	150,00	150,00	Imediato	28-06-2024	Ajuste Direto Simplificado			N	N	N			31-10-2024	150,00	0,00	0,00	0,00	0,00	150,00	0,00	0,00	0,00	0,00	
CARAVELA - COMPANHIA DE SEGUROS, S.A.	503640549	Aquisição de serviços		Bens e serv. - Ajuste direto	24-04-2024	3 666,90	3 666,90	Imediato	24-04-2024	Ajuste Direto Simplificado			N	N	N			24-05-2024	2 545,90	0,00	0,00	0,00	0,00	2 545,90	0,00	0,00	0,00	0,00	
PEDRO JORGE DUARTE FERREIRA	194009459	Aquisição de serviços		Bens e serv. - Ajuste direto	20-08-2024	430,00	528,90	Imediato	20-08-2024	Ajuste Direto Simplificado			N	N	N			24-09-2024	528,90	0,00	0,00	0,00	0,00	528,90	0,00	0,00	0,00	0,00	
PEDRO JORGE DUARTE FERREIRA	194009459	Aquisição de serviços		Bens e serv. - Ajuste direto	09-04-2024	580,00	713,40	Imediato	09-04-2024	Ajuste Direto Simplificado			N	N	N			10-05-2024	713,40	0,00	0,00	0,00	0,00	713,40	0,00	0,00	0,00	0,00	
PEDRO JORGE DUARTE FERREIRA	194009459	Aquisição de serviços		Bens e serv. - Ajuste direto	20-03-2024	140,00	172,20	Imediato	20-03-2024	Ajuste Direto Simplificado			N	N	N			11-04-2024	172,20	0,00	0,00	0,00	0,00	172,20	0,00	0,00	0,00	0,00	
PEDRO JORGE DUARTE FERREIRA	194009459	Aquisição de serviços		Bens e serv. - Ajuste direto	25-03-2024	220,00	270,60	Imediato	25-03-2024	Ajuste Direto Simplificado			N	N	N			11-04-2024	270,60	0,00	0,00	0,00	0,00	270,60	0,00	0,00	0,00	0,00	
WeTumTum - Ass Cultural Desenvolvimento Artístico	509983596	Aquisição de serviços		Bens e serv. - Ajuste direto	24-05-2024	1 810,00	1 810,00	Imediato	24-05-2024	Ajuste Direto Simplificado			N	N	N			04-07-2024	1 810,00	0,00	0,00	0,00	0,00	1 810,00	0,00	0,00	0,00	0,00	
TOMÁS SEQUEIRA - NOTÁRIO - SP UNIP. LDA.	516132270	Aquisição de serviços		Bens e serv. - Ajuste direto	15-03-2024	315,00	315,00	Imediato	15-03-2024	Ajuste Direto Simplificado			N	N	N			27-03-2024	314,94	0,00	0,00	0,00	0,00	314,94	0,00	0,00	0,00	0,00	
STRONG CHARON - SOLUÇÕES DE SEGURANÇA, S.A.	503257567	Aquisição de serviços		Bens e serv. - Ajuste direto	13-09-2023	240,08	295,30	Imediato	13-09-2023	Ajuste Direto Simplificado			N	N	N			17-01-2024	295,29	0,00	0,00	0,00	0,00	295,29	0,00	0,00	0,00	0,00	
TOCA DAS ARTES - NUCLEO CULTURAL	513334084	Aquisição de serviços		Critérios materiais	25-06-2024	800,00	800,00	Imediato	25-06-2024	Ajuste Direto Simplificado			N	N	N			15-07-2024	800,00	0,00	0,00	0,00	0,00	800,00	0,00	0,00	0,00	0,00	
TOCA DAS ARTES - NUCLEO CULTURAL	513334084	Aquisição de serviços		Critérios materiais	22-06-2023	210,00	210,00	Imediato	22-06-2023	Ajuste Direto Simplificado			N	N	N			31-01-2024	210,00	0,00	0,00	0,00	0,00	210,00	0,00	0,00	0,00	0,00	
Last2Ticket, Lda	509814034	Aquisição de serviços		Bens e serv. - Ajuste direto	11-04-2024	65,04	80,00	Imediato	11-04-2024	Ajuste Direto Simplificado			N	N	N			24-04-2024	80,00	0,00	0,00	0,00	0,00	80,00	0,00	0,00	0,00	0,00	
AMPLITUDE ACOUSTICS - ACÚSTICA E VIBRAÇÃO, LDA.	509814620	Aquisição de serviços		Bens e serv. - Ajuste direto	23-10-2023	3 500,00	4 305,00	Imediato	23-10-2023	Ajuste Direto Simplificado			N	N	N			29-11-2023	3 444,00	0,00	0,00	0,00	0,00	4 305,00	0,00	0,00	0,00	0,00	
JOSÉ ALBERTO RODRIGUES - INSTALAÇÕES ELÉCTRICAS, L	503940593	Aquisição de serviços		Bens e serv. - Ajuste direto	05-07-2024	1 960,00	2 410,80	Imediato	05-07-2024	Ajuste Direto Simplificado			N	N	N			24-07-2024	2 410,80	0,00	0,00	0,00	0,00	2 410,80	0,00	0,00	0,00	0,00	
VISAPRESS - GESTÃO DE CONTEÚDOS DOS MEDIA, C.R.L.	509105297	Aquisição de serviços		Bens e serv. - Ajuste direto	09-12-2024	542,50	542,50	Imediato	09-12-2024	Ajuste Direto Simplificado			N	N	N			19-12-2024	542,50	0,00	0,00	0,00	0,00	542,50	0,00	0,00	0,00	0,00	
DULUSPORTS UNIPESSOAL LDA	510092144	Aquisição de bens		Bens e serv. - Ajuste direto	15-01-2024	356,30	438,25	Imediato	15-01-2024	Ajuste Direto Simplificado			N	N	N			31-01-2024	438,25	0,00	0,00	0,00	0,00	438,25	0,00	0,00	0,00	0,00	
VITORIRALVES, UNIPESSOAL, LDA.	513077960	Empreitada de obras públicas	6455405	Empreitadas - Consulta Prévia	09-06-2023	109 880,45	116 473,28	30 dias	14-06-2023	Consulta Prévia			N	N	N			17-10-2023	1 455,32	0,00	15 843,47	0,00	0,00	115 866,20	0,00	15 843,47	0,00	0,00	
																			4 847 390,36	4 055,42	311 683,09	0,00	0,00	9 595 615,96	4 273,13	327 668,17	0,00	0,00	

Situação dos Contratos

Exercício: 2024

Valores em EUR

Entidade		Contrato								Visto do Tribunal de Contas		MECP Lei nº 30/2021	Contratos Adicionais	Contratos COVID-19	Comunicação ao Tribunal Contas		Data do primeiro pagamento	Pagamentos no período					Pagamentos acumulados					Observações
Designação	NIPC	Tipo	ID	Objeto	Data	Valor do Contrato	Preço contratual	Prazo Execução	Início da execução (Física)	Procedimento de contratação	Número do Registo	Data	S/N	S/N	S/N	Nº de registo	Data		Trabalhos normais	Revisão de preços	Trabalhos / serviços / fornecimt. complement.	Trabalhos de suprimento de erros e omissões	Outros trabalhos, incluindo os trabalhos a menos	Trabalhos normais	Revisão de preços	Trabalhos / serviços / fornecimt. complement.	Trabalhos de suprimento de erros e omissões	Outros trabalhos, incluindo os trabalhos a menos	
VITORRALVES, UNIPESSOAL, LDA.	513077960	Aquisição de serviços	6999439	Bens e serv. - Consulta Prévia	28-05-2024	57 292,80	70 470,14	365 dias	29-05-2024	Consulta Prévia			N	N	N			16-07-2024	29 362,55	0,00	0,00	0,00	0,00	29 362,55	0,00	0,00	0,00	0,00	
Castelão Actividades Hoteleiras, Lda.	501295747	Aquisição de serviços		Bens e serv. - Ajuste direto	04-04-2024	1 252,30	1 326,00	Imediato	04-04-2024	Ajuste Direto Simplificado			N	N	N			26-04-2024	1 237,80	0,00	0,00	0,00	0,00	1 237,80	0,00	0,00	0,00	0,00	
SODIMALVEIRA - SUPERMERCADOS,LDA	507776283	Aquisição de bens		Bens e serv. - Ajuste direto	10-10-2023	121,87	149,90	Imediato	10-10-2023	Ajuste Direto Simplificado			N	N	N			03-12-2024	149,90	0,00	0,00	0,00	0,00	149,90	0,00	0,00	0,00	0,00	
VALTER FERREIRA ARCANJO, LDA	505501155	Aquisição de bens		Bens e serv. - Ajuste direto	29-04-2024	141,55	174,11	Imediato	29-04-2024	Ajuste Direto Simplificado			N	N	N			04-07-2024	174,11	0,00	0,00	0,00	0,00	174,11	0,00	0,00	0,00	0,00	
LPQ - Laboratório Pró-Qualidade, Lda	502563664	Aquisição de bens	7069724	Bens e Serviços	28-05-2024	26 460,00	32 545,80	12 dias	25-06-2024	Concurso Público			N	N	N			08-07-2024	5 279,16	0,00	0,00	0,00	0,00	5 279,16	0,00	0,00	0,00	0,00	
ASSOCIAÇÃO PORTUGUESA URBANISTA - APU	514683171	Aquisição de serviços		Bens e Serviços	12-11-2024	25,00	25,00	Imediato	12-11-2024	Contratação excluída			N	N	N			11-12-2024	25,00	0,00	0,00	0,00	0,00	25,00	0,00	0,00	0,00	0,00	
Comfort Film, lda	508950546	Aquisição de serviços		Bens e serv. - Ajuste direto	14-08-2024	995,00	1 223,85	Imediato	14-08-2024	Ajuste Direto Simplificado			N	N	N			10-12-2024	1 223,85	0,00	0,00	0,00	0,00	1 223,85	0,00	0,00	0,00	0,00	
GESTIPRAGA-GESTÃO INTEGRADA PRAGAS SERVIÇOS, LDA	515871869	Aquisição de serviços	5747660	Bens e serv. - Ajuste direto	27-02-2022	10 175,00	12 638,25	1095 dias	10-02-2022	Ajuste Direto			N	N	N			29-03-2022	5 617,04	0,00	0,00	0,00	0,00	12 638,24	0,00	0,00	0,00	0,00	
VU Produções, Unipessoal, Lda	515149004	Aquisição de serviços		Critérios materiais	15-05-2024	420,00	516,60	Imediato	15-05-2024	Ajuste Direto Simplificado			N	N	N			05-08-2024	492,00	0,00	0,00	0,00	0,00	492,00	0,00	0,00	0,00	0,00	
Byar, Lda	513427830	Aquisição de serviços	7127280	Bens e serv. - Consulta Prévia	09-07-2024	26 233,50	32 267,21	1 dia	09-07-2024	Consulta Prévia			N	N	N			14-08-2024	32 267,21	0,00	0,00	0,00	0,00	32 267,21	0,00	0,00	0,00	0,00	
JOSÉ ALBERTO RODRIGUES - INSTALAÇÕES ELÉCTRICAS, L	503940593	Empreitada de obras públicas	5082041	Empreitadas - Consulta Prévia	02-03-2021	138 987,95	147 327,23	60 dias	09-03-2021	Consulta Prévia			N	N	N			23-04-2021	0,00	4 239,34	0,00	0,00	0,00	147 327,23	4 239,34	0,00	0,00	0,00	
JOSÉ ALBERTO RODRIGUES - INSTALAÇÕES ELÉCTRICAS, L	503940593	Empreitada de obras públicas	6980165	Empreitadas - Consulta Prévia	16-04-2024	139 025,12	147 366,63	85 dias	02-05-2024	Consulta Prévia			N	N	N			28-06-2024	147 366,63	0,00	51 277,50	0,00	0,00	147 366,63	0,00	51 277,50	0,00	0,00	
CENERTEC-Centro de Ciência e Tecnocolgia,Lda	501192301	Aquisição de serviços		Bens e serv. - Ajuste direto	04-07-2024	390,00	479,70	Imediato	04-07-2024	Ajuste Direto Simplificado			N	N	N			29-07-2024	479,70	0,00	0,00	0,00	0,00	479,70	0,00	0,00	0,00	0,00	
JOÃO ANTÓNIO PEREIRA NUNES	217191835	Aquisição de serviços		Bens e serv. - Ajuste direto	25-03-2024	115,70	142,31	Imediato	25-03-2024	Ajuste Direto Simplificado			N	N	N			25-10-2024	142,31	0,00	0,00	0,00	0,00	142,31	0,00	0,00	0,00	0,00	
DUALINFOR HITO INNOVATION, LDA	504281704	Aquisição de bens		Bens e serv. - Ajuste direto	27-02-2024	578,40	711,43	Imediato	27-02-2024	Ajuste Direto Simplificado			N	N	N			03-05-2024	711,43	0,00	0,00	0,00	0,00	711,43	0,00	0,00	0,00	0,00	
JOÃO ANTÓNIO PEREIRA NUNES	217191835	Aquisição de serviços		Bens e serv. - Ajuste direto	19-04-2024	78,00	95,94	Imediato	19-04-2024	Ajuste Direto Simplificado			N	N	N			27-06-2024	95,94	0,00	0,00	0,00	0,00	95,94	0,00	0,00	0,00	0,00	
MARTINS ALVES- Plantas O. Decorações, Jardins, Lda	505509237	Aquisição de bens		Bens e serv. - Ajuste direto	18-07-2024	105,00	129,15	Imediato	18-07-2024	Ajuste Direto Simplificado			N	N	N			19-08-2024	129,15	0,00	0,00	0,00	0,00	129,15	0,00	0,00	0,00	0,00	
MARTINS ALVES- Plantas O. Decorações, Jardins, Lda	505509237	Aquisição de bens		Bens e serv. - Ajuste direto	14-10-2024	165,00	202,95	Imediato	14-10-2024	Ajuste Direto Simplificado			N	N	N			11-12-2024	202,95	0,00	0,00	0,00	0,00	202,95	0,00	0,00	0,00	0,00	
MARTINS ALVES- Plantas O. Decorações, Jardins, Lda	505509237	Aquisição de bens		Bens e serv. - Ajuste direto	11-11-2024	549,72	582,70	Imediato	11-11-2024	Ajuste Direto Simplificado			N	N	N			10-12-2024	582,70	0,00	0,00	0,00	0,00	582,70	0,00	0,00	0,00	0,00	
MARTINS ALVES- Plantas O. Decorações, Jardins, Lda	505509237	Aquisição de bens		Bens e serv. - Ajuste direto	12-11-2024	271,25	287,53	Imediato	12-11-2024	Ajuste Direto Simplificado			N	N	N			11-12-2024	287,53	0,00	0,00	0,00	0,00	287,53	0,00	0,00	0,00	0,00	
JOÃO ANTÓNIO PEREIRA NUNES	217191835	Aquisição de serviços		Bens e serv. - Ajuste direto	29-09-2023	143,00	175,89	Imediato	29-09-2023	Ajuste Direto Simplificado			N	N	N			17-01-2024	175,89	0,00	0,00	0,00	0,00	175,89	0,00	0,00	0,00	0,00	
JOÃO ANTÓNIO PEREIRA NUNES	217191835	Aquisição de bens		Bens e serv. - Ajuste direto	21-11-2023	508,00	624,84	Imediato	21-11-2023	Ajuste Direto Simplificado			N	N	N			17-01-2024	624,84	0,00	0,00	0,00	0,00	624,84	0,00	0,00	0,00	0,00	
JOÃO ANTÓNIO PEREIRA NUNES	217191835	Aquisição de bens		Bens e serv. - Ajuste direto	08-10-2024	133,00	163,59	Imediato	08-10-2024	Ajuste Direto Simplificado			N	N	N			30-10-2024	163,59	0,00	0,00	0,00	0,00	163,59	0,00	0,00	0,00	0,00	
MANUEL PATRICIO LDA	505437660	Aquisição de bens		Bens e serv. - Ajuste direto	12-02-2024	526,60	647,72	Imediato	12-02-2024	Ajuste Direto Simplificado			N	N	N			27-02-2024	647,73	0,00	0,00	0,00	0,00	647,73	0,00	0,00	0,00	0,00	
MARTINS ALVES- Plantas O. Decorações, Jardins, Lda	505509237	Aquisição de bens		Bens e serv. - Ajuste direto	05-04-2024	524,04	644,57	Imediato	05-04-2024	Ajuste Direto Simplificado			N	N	N			17-04-2024	644,57	0,00	0,00	0,00	0,00	644,57	0,00	0,00	0,00	0,00	
RUI PENA,ARNAUT & ASSOCIADOS - SOCIEDADE DE ADVOGA	505928795	Aquisição de serviços		Bens e serv. - Ajuste direto	19-12-2024	4 900,00	6 027,00	Imediato	19-12-2024	Ajuste Direto Simplificado			N	N	N			23-12-2024	6 027,00	0,00	0,00	0,00	0,00	6 027,00	0,00	0,00	0,00	0,00	
TOCA DAS ARTES - NUCLEO CULTURAL	513334084	Aquisição de serviços		Critérios materiais	04-07-2024	1 000,00	1 000,00	Imediato	04-07-2024	Ajuste Direto Simplificado			N	N	N			29-07-2024	1 000,00	0,00	0,00	0,00	0,00	1 000,00	0,00	0,00	0,00	0,00	
TOCA DAS ARTES - NUCLEO CULTURAL	513334084	Aquisição de serviços		Bens e serv. - Ajuste direto	15-04-2024	290,00	290,00	Imediato	15-04-2024	Ajuste Direto Simplificado			N	N	N			30-07-2024	290,00	0,00	0,00	0,00	0,00	290,00	0,00	0,00	0,00	0,00	
VITORRALVES, UNIPESSOAL, LDA.	513077960	Empreitada de obras públicas	7192547	Empreitadas - Ajuste direto	28-09-2024	29 984,49	31 783,56	15 dias	01-10-2024	Ajuste Direto			N	N	N			17-12-2024	31 783,56	0,00	0,00	0,00	0,00	31 783,56	0,00	0,00	0,00	0,00	
MB&F - GRÁFICA MANUEL BARBOSA E FILHOS, LDA	500827540	Aquisição de serviços		Bens e serv. - Ajuste direto	18-12-2023	2 336,00	2 873,28	Imediato	18-12-2023	Ajuste Direto Simplificado			N	N	N			23-02-2024	2 873,28	0,00	0,00	0,00	0,00	2 873,28	0,00	0,00	0,00	0,00	
																			5 117 447,78	8 294,76	362 960,59	0,00	0,00	10 020 021,81	8 512,47	378 945,67	0,00	0,00	

Situação dos Contratos

Exercício: 2024

Valores em EUR

Entidade				Contrato						Procedimento de contratação	Visto do Tribunal de Contas		MEDP Lei nº 30/2021	Contratos Adicionais	Contratos COVID-19	Comunicação ao Tribunal Contas		Data do primeiro pagamento	Pagamentos no período					Pagamentos acumulados					Observações
Designação	NIPC	Tipo	ID	Objeto	Data	Valor do Contrato	Preço contratual	Prazo Execução	Início da execução (física)		Número do Registo	Data	S/N	S/N	S/N	Nº de registo	Data		Trabalhos normais	Revisão de preços	Trabalhos / serviços / fornecimento. complement.	Trabalhos de suprimento de erros e omissões	Outros trabalhos, incluindo os trabalhos a menos	Trabalhos normais	Revisão de preços	Trabalhos / serviços / fornecimento. complement.	Trabalhos de suprimento de erros e omissões	Outros trabalhos, incluindo os trabalhos a menos	
Joana Rita da Silva Sousa	208131540	Aquisição de serviços		Bens e serv. - Ajuste direto	22-02-2024	450,00	553,50	Imediato	22-02-2024	Ajuste Direto Simplificado			N	N	N			29-05-2024	553,50	0,00	0,00	0,00	0,00	553,50	0,00	0,00	0,00	0,00	
REFUGIO DO MAR, LDA	509623980	Aquisição de bens		Bens e serv. - Ajuste direto	06-12-2023	644,62	683,30	Imediato	06-12-2023	Ajuste Direto Simplificado			N	N	N			15-02-2024	557,60	0,00	0,00	0,00	0,00	557,60	0,00	0,00	0,00	0,00	
AHRESP SERVIÇOS II	509219004	Aquisição de serviços		Bens e serv. - Ajuste direto	22-02-2024	4 558,54	5 607,00	Imediato	22-02-2024	Ajuste Direto Simplificado			N	N	N			12-03-2024	5 607,00	0,00	0,00	0,00	0,00	5 607,00	0,00	0,00	0,00	0,00	
Ana Cristina Conceição da Silva	152481770	Aquisição de serviços		Critérios materiais	19-10-2023	350,00	350,00	Imediato	19-10-2023	Ajuste Direto Simplificado			N	N	N			20-12-2023	28,88	0,00	0,00	0,00	0,00	350,00	0,00	0,00	0,00	0,00	
PEDRO JORGE DUARTE FERREIRA	194009459	Aquisição de bens		Bens e serv. - Ajuste direto	13-09-2024	425,00	522,75	Imediato	13-09-2024	Ajuste Direto Simplificado			N	N	N			04-10-2024	522,75	0,00	0,00	0,00	0,00	522,75	0,00	0,00	0,00	0,00	
TOCA DAS ARTES - NUCLEO CULTURAL	513334084	Aquisição de serviços		Critérios materiais	08-08-2024	500,00	500,00	Imediato	08-08-2024	Ajuste Direto Simplificado			N	N	N			29-08-2024	500,00	0,00	0,00	0,00	0,00	500,00	0,00	0,00	0,00	0,00	
Desassossego Soc Exploração Hotelaria Similar Lda	503669547	Aquisição de serviços		Bens e serv. - Ajuste direto	14-05-2024	1 504,07	1 850,01	Imediato	14-05-2024	Ajuste Direto Simplificado			N	N	N			13-06-2024	1 850,01	0,00	0,00	0,00	0,00	1 850,01	0,00	0,00	0,00	0,00	
JOSÉ ALBERTO RODRIGUES - INSTALAÇÕES ELÉCTRICAS, L	503940593	Aquisição de serviços	6375252	Bens e serv. - Consulta Prévia	29-03-2023	61 742,40	75 943,15	11 meses	29-03-2023	Consulta Prévia			N	N	N			21-04-2023	18 985,80	0,00	0,00	0,00	0,00	75 943,20	0,00	0,00	0,00	0,00	
JOSÉ ALBERTO RODRIGUES - INSTALAÇÕES ELÉCTRICAS, L	503940593	Aquisição de serviços		Bens e serv. - Ajuste direto	14-05-2024	1 625,00	1 998,75	Imediato	14-05-2024	Ajuste Direto Simplificado			N	N	N			13-06-2024	1 998,75	0,00	0,00	0,00	0,00	1 998,75	0,00	0,00	0,00	0,00	
Drama e Beiço- Associação Cultural	509517641	Aquisição de serviços		Critérios materiais	21-06-2024	1 300,00	1 300,00	Imediato	21-06-2024	Ajuste Direto Simplificado			N	N	N			01-08-2024	1 300,00	0,00	0,00	0,00	0,00	1 300,00	0,00	0,00	0,00	0,00	
JOÃO ANTÓNIO PEREIRA NUNES	217191835	Aquisição de serviços		Bens e serv. - Ajuste direto	08-10-2024	129,00	158,67	Imediato	08-10-2024	Ajuste Direto Simplificado			N	N	N			30-10-2024	158,67	0,00	0,00	0,00	0,00	158,67	0,00	0,00	0,00	0,00	
MARTINS ALVES- Plantas O. Decorações, Jardins, Lda	505509237	Aquisição de bens		Bens e serv. - Ajuste direto	31-10-2024	720,00	885,60	Imediato	31-10-2024	Ajuste Direto Simplificado			N	N	N			11-12-2024	885,60	0,00	0,00	0,00	0,00	885,60	0,00	0,00	0,00	0,00	
MARTINS ALVES- Plantas O. Decorações, Jardins, Lda	505509237	Aquisição de bens		Bens e serv. - Ajuste direto	22-10-2024	130,00	159,90	Imediato	22-10-2024	Ajuste Direto Simplificado			N	N	N			20-11-2024	159,90	0,00	0,00	0,00	0,00	159,90	0,00	0,00	0,00	0,00	
RUI PENA,ARNAUT & ASSOCIADOS - SOCIEDADE DE ADVOGA	505928795	Aquisição de serviços	5809825	Bens e serv. - Consulta Prévia	03-03-2022	58 800,00	72 324,00	365 dias	03-03-2022	Consulta Prévia			N	N	N			02-06-2022	6 027,00	0,00	0,00	0,00	0,00	72 324,00	0,00	0,00	0,00	0,00	
SODIMALVEIRA - SUPERMERCADOS,LDA	507776283	Aquisição de bens		Bens e serv. - Ajuste direto	30-06-2023	26,86	31,70	Imediato	30-06-2023	Ajuste Direto Simplificado			N	N	N			05-12-2024	31,70	0,00	0,00	0,00	0,00	31,70	0,00	0,00	0,00	0,00	
ASSOCIAÇÃO INSPIRAR O FUTURO	513282157	Aquisição de serviços		Bens e serv. - Ajuste direto	10-04-2024	2 470,00	2 470,00	Imediato	10-04-2024	Ajuste Direto Simplificado			N	N	N			26-04-2024	2 470,00	0,00	0,00	0,00	0,00	2 470,00	0,00	0,00	0,00	0,00	
ENGAGING CONSULTING, UNIP LDA.	510208371	Aquisição de serviços	6810934	Bens e serv. - Ajuste direto	12-12-2023	10 200,00	12 546,00	171 dias	13-12-2023	Ajuste Direto			N	N	N			27-03-2024	12 546,00	0,00	0,00	0,00	0,00	12 546,00	0,00	0,00	0,00	0,00	
FISIOTEAM FISIOTERAPIA, LDA	507319265	Aquisição de serviços		Bens e serv. - Ajuste direto	14-11-2023	910,00	910,00	Imediato	14-11-2023	Ajuste Direto Simplificado			N	N	N			18-07-2024	585,00	0,00	0,00	0,00	0,00	585,00	0,00	0,00	0,00	0,00	
MANUEL MARIA CRUZ BEJA DA PIEDADE AUGUSTO	255950098	Aquisição de serviços		Bens e serv. - Ajuste direto	07-05-2024	4 800,00	5 904,00	Imediato	07-05-2024	Ajuste Direto Simplificado			N	N	N			11-06-2024	4 800,00	0,00	0,00	0,00	0,00	4 800,00	0,00	0,00	0,00	0,00	
GENERALI SEGUROS,S.A	500940231	Aquisição de serviços		Bens e serv. - Ajuste direto	09-02-2024	142,69	142,69	Imediato	09-02-2024	Ajuste Direto Simplificado			N	N	N			26-02-2024	142,69	0,00	0,00	0,00	0,00	142,69	0,00	0,00	0,00	0,00	
Incurso Formação e Consultoria Lda	505132320	Aquisição de serviços		Bens e serv. - Ajuste direto	20-02-2024	210,00	210,00	Imediato	20-02-2024	Ajuste Direto Simplificado			N	N	N			29-02-2024	210,00	0,00	0,00	0,00	0,00	210,00	0,00	0,00	0,00	0,00	
Querimprovisar Unipessoal Lda	516020889	Empreitada de obras públicas	5247541	Empreitadas - Ajuste direto	17-05-2021	29 580,00	31 354,80	30 dias	02-06-2021	Ajuste Direto			N	N	N			09-08-2021	0,00	725,26	0,00	0,00	0,00	31 354,80	725,26	0,00	0,00	0,00	
LEASE PLAN PORTUGAL-COMÉRCIO E ALUGUER AUTOMÓVEIS	502167610	Locação de bens	5280802	Bens e Serviços	19-08-2021	27 795,84	34 188,88	150 dias	19-08-2021	Concurso Público			N	N	N			18-05-2022	8 536,80	0,00	0,00	0,00	0,00	19 783,84	0,00	0,00	0,00	0,00	
LEASE PLAN PORTUGAL-COMÉRCIO E ALUGUER AUTOMÓVEIS	502167610	Aquisição de bens	6811001	Critérios materiais	11-12-2023	177 417,68	218 223,75	15 dias	15-12-2023	Ajuste Direto			N	N	N			07-02-2024	218 223,75	0,00	0,00	0,00	0,00	218 223,75	0,00	0,00	0,00	0,00	
INFORMA D&B (SERVIÇOS DE GESTÃO DE EMPRESAS) - SO	500520658	Aquisição de serviços		Bens e serv. - Ajuste direto	07-10-2024	1 563,00	1 922,49	Imediato	07-10-2024	Ajuste Direto Simplificado			N	N	N			30-10-2024	1 922,49	0,00	0,00	0,00	0,00	1 922,49	0,00	0,00	0,00	0,00	
INFORMA D&B (SERVIÇOS DE GESTÃO DE EMPRESAS) - SO	500520658	Aquisição de serviços		Bens e serv. - Ajuste direto	16-02-2024	804,00	988,92	Imediato	16-02-2024	Ajuste Direto Simplificado			N	N	N			28-02-2024	741,69	0,00	0,00	0,00	0,00	741,69	0,00	0,00	0,00	0,00	
ARSÉNIO ROLO & GILBERTO, LDA.	502627026	Empreitada de obras públicas	7128595	Empreitadas - Consulta Prévia	03-10-2024	119 848,00	127 038,88	120 dias	05-10-2024	Consulta Prévia			N	N	N			29-11-2024	87 445,76	0,00	0,00	0,00	0,00	87 445,76	0,00	0,00	0,00	0,00	
MIGUEL ALEXANDRINO MASCARENHAS	202862224	Aquisição de serviços		Bens e serv. - Ajuste direto	19-07-2024	250,00	250,00	Imediato	19-07-2024	Ajuste Direto Simplificado			N	N	N			16-09-2024	250,00	0,00	0,00	0,00	0,00	250,00	0,00	0,00	0,00	0,00	
INSTITUTO CRIAP-PSICOLOGIA E FORMAÇÃO AVANÇADA LDA	508327075	Aquisição de serviços		Bens e serv. - Ajuste direto	07-03-2024	256,00	256,00	Imediato	07-03-2024	Ajuste Direto Simplificado			N	N	N			30-04-2024	256,00	0,00	0,00	0,00	0,00	256,00	0,00	0,00	0,00	0,00	
																			5 494 745,12	9 020,02	362 960,59	0,00	0,00	10 563 496,51	9 237,73	378 945,67	0,00	0,00	

Situação dos Contratos

Exercício: 2024

Valores em EUR

Entidade		Contrato								Visto do Tribunal de Contas		MEPP Lei nº 30/2021	Contratos Adicionais	Contratos COVID-19	Comunicação ao Tribunal Contas		Data do primeiro pagamento	Pagamentos no período					Pagamentos acumulados					Observações
Designação	NIPC	Tipo	ID	Objeto	Data	Valor do Contrato	Preço contratual	Prazo Execução	Início da execução (física)	Procedimento de contratação	Número do Registo	Data	S/N	S/N	S/N	Nº de registo	Data		Trabalhos normais	Revisão de preços	Trabalhos / serviços / fornecimt. complement.	Trabalhos de suprimento de erros e omissões	Outros trabalhos, incluindo os trabalhos a menos	Trabalhos normais	Revisão de preços	Trabalhos / serviços / fornecimt. complement.	Trabalhos de suprimento de erros e omissões	Outros trabalhos, incluindo os trabalhos a menos	
GENERALI SEGUROS,S.A	500940231	Aquisição de serviços		Bens e serv. - Ajuste direto	06-02-2024	47,98	47,98	Imediato	06-02-2024	Ajuste Direto Simplificado			N	N	N			15-02-2024	47,98	0,00	0,00	0,00	0,00	47,98	0,00	0,00	0,00	0,00	
JOSÉ EDUARDO COSTA	178006548	Aquisição de serviços	6920612	Critérios materiais	15-02-2024	48 500,00	48 500,00	60 dias	11-02-2024	Ajuste Direto			N	N	N			23-02-2024	48 500,00	0,00	0,00	0,00	0,00	48 500,00	0,00	0,00	0,00	0,00	
MERISTEMA, S.A.	513395024	Aquisição de serviços	6589089	Bens e serv. - Ajuste direto	11-07-2023	10 203,36	12 550,13	365 dias	11-07-2023	Ajuste Direto			N	N	N			06-10-2023	7 320,88	0,00	0,00	0,00	0,00	12 550,08	0,00	0,00	0,00	0,00	
VITÓRIA MARIA DE OLIVEIRA COUTINHO LOURENÇO	202921727	Aquisição de bens		Bens e serv. - Ajuste direto	12-09-2024	19,46	23,94	Imediato	12-09-2024	Ajuste Direto Simplificado			N	N	N			12-11-2024	23,94	0,00	0,00	0,00	0,00	23,94	0,00	0,00	0,00	0,00	
ARTINIMO INVEST, LDA	503958915	Aquisição de bens		Bens e serv. - Ajuste direto	29-04-2024	104,50	128,54	Imediato	29-04-2024	Ajuste Direto Simplificado			N	N	N			24-06-2024	128,54	0,00	0,00	0,00	0,00	128,54	0,00	0,00	0,00	0,00	
Heze Tec, Unipessoal, Lda	517008840	Aquisição de serviços		Bens e serv. - Ajuste direto	12-08-2024	200,00	246,00	Imediato	12-08-2024	Ajuste Direto Simplificado			N	N	N			30-09-2024	246,00	0,00	0,00	0,00	0,00	246,00	0,00	0,00	0,00	0,00	
ECODEAL-Gest. Integral de Resíduos Industriais,SA	506554791	Aquisição de serviços		Bens e serv. - Ajuste direto	13-06-2024	315,00	387,45	Imediato	13-06-2024	Ajuste Direto Simplificado			N	N	N			19-09-2024	333,90	0,00	0,00	0,00	0,00	333,90	0,00	0,00	0,00	0,00	
BLINKER PORTUGAL-PRODUTOS TECNICOS PARA MONTAGEM E	504876740	Aquisição de bens		Bens e serv. - Ajuste direto	25-11-2024	59,70	73,43	Imediato	25-11-2024	Ajuste Direto Simplificado			N	N	N			17-12-2024	73,43	0,00	0,00	0,00	0,00	73,43	0,00	0,00	0,00	0,00	
Radar dos Sons, Produções Culturais Lda	509124399	Aquisição de serviços	6924712	Critérios materiais	15-02-2024	5 203,25	6 400,00	1 dia	15-02-2024	Ajuste Direto			N	N	N			19-03-2024	6 400,00	0,00	0,00	0,00	0,00	6 400,00	0,00	0,00	0,00	0,00	
JOAQUIM MACHADO S.A. - LIVRARIA ALMEDINA	500979197	Aquisição de bens		Bens e serv. - Ajuste direto	15-10-2024	115,13	141,12	Imediato	15-10-2024	Ajuste Direto Simplificado			N	N	N			12-11-2024	141,12	0,00	0,00	0,00	0,00	141,12	0,00	0,00	0,00	0,00	
Incurso Formação e Consultoria Lda	505132320	Aquisição de serviços		Bens e serv. - Ajuste direto	25-11-2024	195,00	195,00	Imediato	25-11-2024	Ajuste Direto Simplificado			N	N	N			06-12-2024	195,00	0,00	0,00	0,00	0,00	195,00	0,00	0,00	0,00	0,00	
RELATOS & VERSÕES, UNIPESSOAL, LDA.	508339626	Aquisição de bens		Bens e serv. - Ajuste direto	06-12-2023	636,13	674,90	Imediato	06-12-2023	Ajuste Direto Simplificado			N	N	N			23-01-2024	563,80	0,00	0,00	0,00	0,00	563,80	0,00	0,00	0,00	0,00	
Incurso Formação e Consultoria Lda	505132320	Aquisição de serviços		Bens e serv. - Ajuste direto	14-03-2024	180,00	180,00	Imediato	14-03-2024	Ajuste Direto Simplificado			N	N	N			04-07-2024	180,00	0,00	0,00	0,00	0,00	180,00	0,00	0,00	0,00	0,00	
Incurso Formação e Consultoria Lda	505132320	Aquisição de serviços		Bens e serv. - Ajuste direto	02-02-2024	260,00	260,00	Imediato	02-02-2024	Ajuste Direto Simplificado			N	N	N			30-04-2024	260,00	0,00	0,00	0,00	0,00	260,00	0,00	0,00	0,00	0,00	
Starcorp - Worldwide Express Portugal S.A	510843530	Aquisição de serviços		Bens e serv. - Ajuste direto	17-05-2024	1 035,00	1 273,05	Imediato	17-05-2024	Ajuste Direto Simplificado			N	N	N			08-07-2024	1 273,05	0,00	0,00	0,00	0,00	1 273,05	0,00	0,00	0,00	0,00	
Associação Brigada do Mar	510273823	Aquisição de serviços		Bens e serv. - Ajuste direto	11-07-2024	550,00	676,50	Imediato	11-07-2024	Ajuste Direto Simplificado			N	N	N			23-08-2024	676,50	0,00	0,00	0,00	0,00	676,50	0,00	0,00	0,00	0,00	
SUMA - SERVIÇOS URBANOS E MEIO AMBIENTE, SA	503210560	Aquisição de serviços	7085397	Bens e serv. - Consulta Prévia	01-08-2024	47 173,00	58 022,79	184 dias	02-08-2024	Consulta Prévia			N	N	N			03-09-2024	58 022,80	0,00	0,00	0,00	0,00	58 022,80	0,00	0,00	0,00	0,00	
MAQUISINTRA - COMERCIO DE MAQUINAS E ACESSORIOS, L	503728705	Aquisição de serviços		Bens e serv. - Ajuste direto	17-04-2024	408,67	502,66	Imediato	17-04-2024	Ajuste Direto Simplificado			N	N	N			03-05-2024	502,66	0,00	0,00	0,00	0,00	502,66	0,00	0,00	0,00	0,00	
JORGE MIGUEL SILVA DOS SANTOS	204502470	Aquisição de serviços		Critérios materiais	26-07-2024	1 000,00	1 000,00	Imediato	26-07-2024	Ajuste Direto Simplificado			N	N	N			26-08-2024	1 000,00	0,00	0,00	0,00	0,00	1 000,00	0,00	0,00	0,00	0,00	
NAN AUDIOVISUAIS- REP. E DIST. DE EQUIP. AUDIOVISUAIS, LDA	503517119	Aquisição de bens	7022861	Bens e Serviços	27-06-2024	199 999,97	245 999,96	60 dias	27-06-2024	Consulta Prévia Simplificada			S	N	N			30-10-2024	245 999,96	0,00	0,00	0,00	0,00	245 999,96	0,00	0,00	0,00	0,00	
SOSINCEPTUM - Imagem e Marketing, Lda	507219040	Aquisição de bens		Bens e serv. - Ajuste direto	24-10-2024	1 462,50	1 798,88	Imediato	24-10-2024	Ajuste Direto Simplificado			N	N	N			26-11-2024	1 798,88	0,00	0,00	0,00	0,00	1 798,88	0,00	0,00	0,00	0,00	
JM SOARES LDA.	503647225	Aquisição de bens		Bens e serv. - Ajuste direto	28-12-2023	805,00	990,15	Imediato	28-12-2023	Ajuste Direto Simplificado			N	N	N			25-01-2024	990,15	0,00	0,00	0,00	0,00	990,15	0,00	0,00	0,00	0,00	
JALETE HARDT	258525991	Aquisição de serviços		Bens e serv. - Ajuste direto	23-08-2024	1 962,00	1 962,00	Imediato	23-08-2024	Ajuste Direto Simplificado			N	N	N			28-08-2024	1 962,00	0,00	0,00	0,00	0,00	1 962,00	0,00	0,00	0,00	0,00	
VILA GALÉ - SOCIEDADE DE EMPREENDIMENTOS TURISTICO	501697276	Aquisição de serviços	7367013	Bens e serv. - Consulta Prévia	13-12-2024	7 177,14	8 350,01	1 dia	14-12-2024	Consulta Prévia			N	N	N			26-12-2024	8 350,00	0,00	0,00	0,00	0,00	8 350,00	0,00	0,00	0,00	0,00	
ZAINA PORTUGAL, LDA	505128969	Aquisição de bens		Bens e serv. - Ajuste direto	14-11-2024	47,17	50,00	Imediato	14-11-2024	Ajuste Direto Simplificado			N	N	N			05-12-2024	50,00	0,00	0,00	0,00	0,00	50,00	0,00	0,00	0,00	0,00	
FRESH DOMUS, UNIPESSOAL LDA	515138266	Aquisição de bens	6464557	Bens e serv. - Ajuste direto	26-04-2023	19 950,00	24 538,50	90 dias	27-04-2023	Ajuste Direto			N	N	N			22-11-2023	12 269,25	0,00	0,00	0,00	0,00	24 538,50	0,00	0,00	0,00	0,00	
ARSÉNIO ROLO & GILBERTO, LDA.	502627026	Empreitada de obras públicas	6969054	Empreitadas - Consulta Prévia	26-04-2024	149 051,00	157 994,06	60 dias	02-05-2024	Consulta Prévia			N	N	N			04-06-2024	136 504,54	0,00	76 725,41	0,00	0,00	136 504,54	0,00	76 725,41	0,00	0,00	
JM SOARES LDA.	503647225	Aquisição de serviços		Bens e serv. - Ajuste direto	04-03-2024	120,00	147,60	Imediato	04-03-2024	Ajuste Direto Simplificado			N	N	N			21-03-2024	147,60	0,00	0,00	0,00	0,00	147,60	0,00	0,00	0,00	0,00	
SÉRGIO MANUEL FERREIRA SIMÕES INÁCIO	207251630	Aquisição de bens		Bens e serv. - Ajuste direto	21-06-2024	277,53	341,36	Imediato	21-06-2024	Ajuste Direto Simplificado			N	N	N			16-07-2024	341,36	0,00	0,00	0,00	0,00	341,36	0,00	0,00	0,00	0,00	
																			6 029 048,46	9 020,02	439 686,00	0,00	0,00	11 115 298,30	9 237,73	455 671,08	0,00	0,00	

Situação dos Contratos

Exercício: 2024

Valores em EUR

Entidade				Contrato						Visto do Tribunal de Contas		MCDP Lei nº 30/2021	Contratos Adicionais	Contratos COVID-19	Comunicação ao Tribunal Contas		Data do primeiro pagamento	Pagamentos no período					Pagamentos acumulados					Observações
Designação	NIPC	Tipo	ID	Objeto	Data	Valor do Contrato	Preço contratual	Prazo Execução	Início da execução (física)	Procedimento de contratação	Número do Registo	Data	S/N	S/N	S/N	Nº de registo	Data		Trabalhos normais	Revisão de preços	Trabalhos / serviços / fornecimnt. complemen.	Trabalhos de suprimento de erros e omissões	Outros trabalhos, incluindo os trabalhos a menos	Trabalhos normais	Revisão de preços	Trabalhos / serviços / fornecimnt. complemen.	Trabalhos de suprimento de erros e omissões	Outros trabalhos, incluindo os trabalhos a menos	
EURODOME, LDA	508673038	Locação de bens		Bens e serv. - Ajuste direto	14-08-2024	4 910,00	6 099,30	Imediato	14-08-2024	Ajuste Direto Simplificado			N	N	N			13-09-2024	6 099,30	0,00	0,00	0,00	0,00	6 099,30	0,00	0,00	0,00	0,00	
Incurso Formação e Consultoria Lda	505132320	Aquisição de serviços		Bens e serv. - Ajuste direto	08-04-2024	225,00	225,00	Imediato	08-04-2024	Ajuste Direto Simplificado			N	N	N			07-11-2024	225,00	0,00	0,00	0,00	0,00	225,00	0,00	0,00	0,00	0,00	
Incurso Formação e Consultoria Lda	505132320	Aquisição de serviços		Bens e serv. - Ajuste direto	23-07-2024	600,00	600,00	Imediato	23-07-2024	Ajuste Direto Simplificado			N	N	N			02-10-2024	600,00	0,00	0,00	0,00	0,00	600,00	0,00	0,00	0,00	0,00	
CONCINAVE SPORTS - COMÉRCIO ART. DESPORTIVOS, LDA	505910616	Aquisição de bens		Bens e serv. - Ajuste direto	04-07-2024	180,39	221,88	Imediato	04-07-2024	Ajuste Direto Simplificado			N	N	N			07-08-2024	215,55	0,00	0,00	0,00	0,00	215,55	0,00	0,00	0,00	0,00	
BUREAU VERITAS RINAVE SOC. UNIP, LDA	502054883	Aquisição de serviços		Bens e serv. - Ajuste direto	25-11-2024	400,00	492,00	Imediato	25-11-2024	Ajuste Direto Simplificado			N	N	N			31-12-2024	492,00	0,00	0,00	0,00	0,00	492,00	0,00	0,00	0,00	0,00	
QUASE ADEGA, UNIPESSOAL, LDA	510921272	Aquisição de serviços		Bens e serv. - Ajuste direto	10-04-2024	189,86	216,01	Imediato	10-04-2024	Ajuste Direto Simplificado			N	N	N			25-06-2024	216,01	0,00	0,00	0,00	0,00	216,01	0,00	0,00	0,00	0,00	
CRISTOVÃO ALBERTO FARIA TIMOTEO	209789514	Aquisição de serviços		Bens e serv. - Ajuste direto	19-06-2024	168,00	168,00	Imediato	19-06-2024	Ajuste Direto Simplificado			N	N	N			24-06-2024	168,00	0,00	0,00	0,00	0,00	168,00	0,00	0,00	0,00	0,00	
MARIA JOÃO MARTINS ALVES	216958458	Aquisição de serviços		Bens e serv. - Ajuste direto	20-02-2024	287,50	287,50	Imediato	20-02-2024	Ajuste Direto Simplificado			N	N	N			23-02-2024	287,50	0,00	0,00	0,00	0,00	287,50	0,00	0,00	0,00	0,00	
OVNITUR - VIAGENS E TURISMO, S.A	504133799	Aquisição de serviços		Bens e serv. - Ajuste direto	26-06-2024	625,00	662,50	Imediato	26-06-2024	Ajuste Direto Simplificado			N	N	N			18-07-2024	662,50	0,00	0,00	0,00	0,00	662,50	0,00	0,00	0,00	0,00	
ARCADE CHOICE, LDA	515225142	Aquisição de bens		Bens e serv. - Ajuste direto	07-11-2024	127,78	157,17	Imediato	07-11-2024	Ajuste Direto Simplificado			N	N	N			28-11-2024	157,17	0,00	0,00	0,00	0,00	157,17	0,00	0,00	0,00	0,00	
Isonovus Thermal Solutions, Lda	515149977	Aquisição de bens		Bens e serv. - Ajuste direto	10-09-2024	46,46	57,15	Imediato	10-09-2024	Ajuste Direto Simplificado			N	N	N			02-10-2024	57,15	0,00	0,00	0,00	0,00	57,15	0,00	0,00	0,00	0,00	
MERISTEMA, S.A.	513395024	Aquisição de serviços	7130599	Bens e serv. - Ajuste direto	11-07-2024	11 325,72	13 930,64	365 dias	11-07-2024	Ajuste Direto			N	N	N			09-10-2024	5 804,45	0,00	0,00	0,00	0,00	5 804,45	0,00	0,00	0,00	0,00	
Experiências Únicas Soluções Empresariais Unip Lda	516401491	Aquisição de bens		Bens e serv. - Ajuste direto	10-04-2024	433,50	533,21	Imediato	10-04-2024	Ajuste Direto Simplificado			N	N	N			26-04-2024	533,21	0,00	0,00	0,00	0,00	533,21	0,00	0,00	0,00	0,00	
ARTINIMO INVEST, LDA	503998915	Aquisição de bens		Bens e serv. - Ajuste direto	16-02-2024	253,92	312,32	Imediato	16-02-2024	Ajuste Direto Simplificado			N	N	N			27-03-2024	312,32	0,00	0,00	0,00	0,00	312,32	0,00	0,00	0,00	0,00	
SIMÕES & SIMÕES LDA	500411689	Aquisição de serviços		Bens e serv. - Ajuste direto	19-08-2024	280,84	345,43	Imediato	19-08-2024	Ajuste Direto Simplificado			N	N	N			04-09-2024	345,43	0,00	0,00	0,00	0,00	345,43	0,00	0,00	0,00	0,00	
INTERLIMPE - FACILITY SERVICES, S.A.	502611057	Aquisição de serviços	6815005	Critérios materiais	03-01-2024	70 040,00	86 149,20	60 dias	01-01-2024	Ajuste Direto			N	N	N			03-04-2024	85 934,68	0,00	0,00	0,00	0,00	85 934,68	0,00	0,00	0,00	0,00	
LIGAÇÃO DIRECTA, LDA	508126169	Aquisição de serviços		Bens e serv. - Ajuste direto	15-10-2024	2 613,35	3 214,42	Imediato	15-10-2024	Ajuste Direto Simplificado			N	N	N			30-10-2024	3 214,42	0,00	0,00	0,00	0,00	3 214,42	0,00	0,00	0,00	0,00	
BEATRIZ DE ALMEIDA BARRETO SANTOS	258202777	Aquisição de serviços	7221955	Bens e serv. - Ajuste direto	16-09-2024	14 988,00	18 435,24	365 dias	16-09-2024	Ajuste Direto			N	N	N			01-10-2024	4 371,50	0,00	0,00	0,00	0,00	4 371,50	0,00	0,00	0,00	0,00	
GENERALI SEGUROS,S.A	500940231	Aquisição de serviços		Bens e serv. - Ajuste direto	12-04-2024	47,98	47,98	Imediato	12-04-2024	Ajuste Direto Simplificado			N	N	N			22-04-2024	47,98	0,00	0,00	0,00	0,00	47,98	0,00	0,00	0,00	0,00	
GENERALI SEGUROS,S.A	500940231	Aquisição de serviços		Bens e serv. - Ajuste direto	06-02-2024	47,98	47,98	Imediato	06-02-2024	Ajuste Direto Simplificado			N	N	N			12-02-2024	47,98	0,00	0,00	0,00	0,00	47,98	0,00	0,00	0,00	0,00	
OVNITUR - VIAGENS E TURISMO, S.A	504133799	Aquisição de serviços	7057140	Bens e serv. - Consulta Prévia	21-05-2024	1 785,00	1 892,10	1 dia	24-05-2024	Consulta Prévia			N	N	N			13-06-2024	1 892,10	0,00	0,00	0,00	0,00	1 892,10	0,00	0,00	0,00	0,00	
JOÃO PAULO MIRANDA ANTUNES	255799314	Aquisição de serviços		Bens e serv. - Ajuste direto	16-04-2024	1 119,88	1 119,88	Imediato	16-04-2024	Ajuste Direto Simplificado			N	N	N			23-04-2024	1 119,88	0,00	0,00	0,00	0,00	1 119,88	0,00	0,00	0,00	0,00	
STRONG CHARON - SOLUÇÕES DE SEGURANÇA, S.A.	503257567	Aquisição de serviços		Bens e serv. - Ajuste direto	22-02-2024	105,74	130,06	Imediato	22-02-2024	Ajuste Direto Simplificado			N	N	N			06-03-2024	130,06	0,00	0,00	0,00	0,00	130,06	0,00	0,00	0,00	0,00	
Hisotx SA - Sucursal em Portugal	980595185	Aquisição de serviços		Bens e serv. - Ajuste direto	19-06-2024	537,68	537,68	Imediato	19-06-2024	Ajuste Direto Simplificado			N	N	N			21-06-2024	537,68	0,00	0,00	0,00	0,00	537,68	0,00	0,00	0,00	0,00	
JALETE HARDT	258525991	Aquisição de serviços		Bens e serv. - Ajuste direto	15-04-2024	930,14	930,14	Imediato	15-04-2024	Ajuste Direto Simplificado			N	N	N			22-04-2024	930,14	0,00	0,00	0,00	0,00	930,14	0,00	0,00	0,00	0,00	
VILA GALÉ - SOCIEDADE DE EMPREENDIMENTOS TURISTICO	501697276	Aquisição de serviços		Bens e serv. - Ajuste direto	17-05-2024	1 776,70	1 892,50	Imediato	17-05-2024	Ajuste Direto Simplificado			N	N	N			20-12-2024	1 892,50	0,00	0,00	0,00	0,00	1 892,50	0,00	0,00	0,00	0,00	
SIMÕES & SIMÕES LDA	500411689	Aquisição de serviços		Bens e serv. - Ajuste direto	14-03-2024	2 405,60	2 958,89	Imediato	14-03-2024	Ajuste Direto Simplificado			N	N	N			26-03-2024	2 958,89	0,00	0,00	0,00	0,00	2 958,89	0,00	0,00	0,00	0,00	
INTERLIMPE - FACILITY SERVICES, S.A.	502611057	Aquisição de serviços	6950090	Critérios materiais	07-03-2024	70 040,00	86 149,20	61 dias	07-03-2024	Ajuste Direto			N	N	N			16-04-2024	86 149,20	0,00	0,00	0,00	0,00	86 149,20	0,00	0,00	0,00	0,00	
DM ATELIER PORTUGUÊS DE ORGANARIA UNIPESSOL, LDA	512058628	Aquisição de serviços		Critérios materiais	18-03-2024	830,00	1 020,90	Imediato	18-03-2024	Ajuste Direto Simplificado			N	N	N			09-04-2024	1 020,90	0,00	0,00	0,00	0,00	1 020,90	0,00	0,00	0,00	0,00	
																			6 235 411,96	9 020,02	439 686,00	0,00	0,00	11 321 661,80	9 237,73	455 671,08	0,00	0,00	

Situação dos Contratos

Exercício: 2024

Valores em EUR

Entidade				Contrato						Procedimento de contratação	Visto do Tribunal de Contas		MECP Lei nº 30/2021	Contratos Adicionais	Contratos COVID-19	Comunicação ao Tribunal Contas		Data do primeiro pagamento	Pagamentos no período					Pagamentos acumulados					Observações
Designação	NIPC	Tipo	ID	Objeto	Data	Valor do Contrato	Preço contratual	Prazo Execução	Início da execução (física)		Número do Registo	Data	S/N	S/N	S/N	Nº de registo	Data		Trabalhos normais	Revisão de preços	Trabalhos / serviços / forneciment. complement.	Trabalhos de suprimento de erros e omissões	Outros trabalhos, incluindo os trabalhos a menos	Trabalhos normais	Revisão de preços	Trabalhos / serviços / fornecimento. complement.	Trabalhos de suprimento de erros e omissões	Outros trabalhos, incluindo os trabalhos a menos	
DM ATELIER PORTUGUÊS DE ORGANARIA UNIPESSOL, LDA	512058628	Aquisição de serviços		Critérios materiais	28-08-2024	400,00	492,00	Imediato	28-08-2024	Ajuste Direto Simplificado			N	N	N			29-10-2024	492,00	0,00	0,00	0,00	0,00	492,00	0,00	0,00	0,00	0,00	
J.Paulo Rodrigues-Pavimentos Unip, Lda	505623072	Aquisição de bens		Bens e serv. - Ajuste direto	07-11-2024	1 236,00	1 520,28	Imediato	07-11-2024	Ajuste Direto Simplificado			N	N	N			11-12-2024	1 520,28	0,00	0,00	0,00	0,00	1 520,28	0,00	0,00	0,00	0,00	
BEATRIZ DE ALMEIDA BARRETO SANTOS	258202777	Aquisição de serviços	6682699	Bens e serv. - Ajuste direto	04-09-2023	13 800,00	16 974,00	366 dias	05-09-2023	Ajuste Direto			N	N	N			22-09-2023	9 200,00	0,00	0,00	0,00	0,00	13 800,00	0,00	0,00	0,00	0,00	
Incurso Formação e Consultoria Lda	505192320	Aquisição de serviços		Bens e Serviços	06-11-2024	195,00	195,00	Imediato	06-11-2024	Contratação excluída			N	N	N			03-12-2024	195,00	0,00	0,00	0,00	0,00	195,00	0,00	0,00	0,00	0,00	
ICA - INDUSTRIA E COMERCIO ALIMENTAR, S.A.	501426230	Aquisição de serviços	5916014	Bens e Serviços	24-06-2022	8 985 698,61	10 153 839,41	1096 dias	24-06-2022	Concurso Público Comunitário	31126	26-08-2022	N	N	N			02-11-2022	3 687 917,38	0,00	0,00	0,00	0,00	7 900 023,99	0,00	0,00	0,00	0,00	
FNAC PORTUGAL-ACTV.CULT.E DISTR.DE LIVROS,DISCOS,M	503952230	Aquisição de bens		Bens e serv. - Ajuste direto	06-02-2024	102,42	125,98	Imediato	06-02-2024	Ajuste Direto Simplificado			N	N	N			27-02-2024	0,00	0,00	0,00	0,00	0,00	0,00	0,00	0,00	0,00	0,00	
NAN AUDIOVISUAIS- REP. E DIST. DE EQUIP. AUDIOVISUAIS, LDA	503517119	Aquisição de bens		Bens e serv. - Ajuste direto	29-09-2023	3 296,00	4 054,08	Imediato	29-09-2023	Ajuste Direto Simplificado			N	N	N			22-01-2024	4 054,08	0,00	0,00	0,00	0,00	4 054,08	0,00	0,00	0,00	0,00	
Heze Tec, Unipessoal, Lda	517008840	Locação de bens		Bens e serv. - Ajuste direto	23-08-2024	1 470,00	1 808,10	Imediato	23-08-2024	Ajuste Direto Simplificado			N	N	N			29-10-2024	1 808,10	0,00	0,00	0,00	0,00	1 808,10	0,00	0,00	0,00	0,00	
BLINKER PORTUGAL-PRODUTOS TECNICOS PARA MONTAGEM E	504876740	Aquisição de bens		Bens e serv. - Ajuste direto	29-11-2023	519,99	639,59	Imediato	29-11-2023	Ajuste Direto Simplificado			N	N	N			25-01-2024	627,28	0,00	0,00	0,00	0,00	627,28	0,00	0,00	0,00	0,00	
LUCINDA LÚCIA DOS SANTOS NASCIMENTO	188205322	Aquisição de serviços		Bens e serv. - Ajuste direto	06-11-2024	150,00	150,00	Imediato	06-11-2024	Ajuste Direto Simplificado			N	N	N			19-12-2024	150,00	0,00	0,00	0,00	0,00	150,00	0,00	0,00	0,00	0,00	
Carlos César dos Santos Mosca Leitão Salgado	194320634	Aquisição de serviços		Bens e serv. - Ajuste direto	22-09-2023	1 892,00	1 892,00	Imediato	22-09-2023	Ajuste Direto Simplificado			N	N	N			31-10-2024	1 892,00	0,00	0,00	0,00	0,00	1 892,00	0,00	0,00	0,00	0,00	
FRANCISCA LUDOVICE DE GUSMÃO DE AZEVEDO GOMES	194565360	Aquisição de serviços	6710189	Bens e serv. - Ajuste direto	31-08-2023	11 760,00	14 464,80	11 meses	01-09-2023	Ajuste Direto			N	N	N			29-09-2023	9 444,34	0,00	0,00	0,00	0,00	14 463,60	0,00	0,00	0,00	0,00	
FRANCISCA LUDOVICE DE GUSMÃO DE AZEVEDO GOMES	194565360	Aquisição de serviços	7248408	Bens e serv. - Consulta Prévia	07-10-2024	11 760,00	14 464,80	335 dias	07-10-2024	Consulta Prévia			N	N	N			10-10-2024	4 919,91	0,00	0,00	0,00	0,00	4 919,91	0,00	0,00	0,00	0,00	
ANA MARIA FORMIGA JACINTO	197361013	Aquisição de bens		Bens e serv. - Ajuste direto	14-03-2024	60,00	60,00	Imediato	14-03-2024	Ajuste Direto Simplificado			N	N	N			29-04-2024	60,00	0,00	0,00	0,00	0,00	60,00	0,00	0,00	0,00	0,00	
Carla Cristina Gonçalves Gaspar	203916557	Aquisição de serviços	6710223	Bens e serv. - Ajuste direto	01-09-2023	10 080,00	12 398,40	11 meses	01-09-2023	Ajuste Direto			N	N	N			29-09-2023	8 263,92	0,00	0,00	0,00	0,00	12 391,71	0,00	0,00	0,00	0,00	
ANA ISABEL SEBASTIÃO PEREIRA DA MATA	170947306	Aquisição de serviços		Bens e serv. - Ajuste direto	19-01-2024	128,00	157,44	Imediato	19-01-2024	Ajuste Direto Simplificado			N	N	N			23-01-2024	157,44	0,00	0,00	0,00	0,00	157,44	0,00	0,00	0,00	0,00	
SILVIA MARIA CHANCA HENRIQUES VAZ	210944781	Aquisição de serviços		Bens e serv. - Ajuste direto	19-06-2024	245,00	245,00	Imediato	19-06-2024	Ajuste Direto Simplificado			N	N	N			24-06-2024	245,00	0,00	0,00	0,00	0,00	245,00	0,00	0,00	0,00	0,00	
SILVIA MARIA CHANCA HENRIQUES VAZ	210944781	Aquisição de serviços		Bens e serv. - Ajuste direto	21-11-2024	35,00	35,00	Imediato	21-11-2024	Ajuste Direto Simplificado			N	N	N			26-11-2024	35,00	0,00	0,00	0,00	0,00	35,00	0,00	0,00	0,00	0,00	
MÓNICA PEREIRA DOMINGOS DE ASSIS	211047937	Aquisição de serviços		Bens e serv. - Ajuste direto	09-02-2024	300,00	300,00	Imediato	09-02-2024	Ajuste Direto Simplificado			N	N	N			12-03-2024	300,00	0,00	0,00	0,00	0,00	300,00	0,00	0,00	0,00	0,00	
RICARDO MANUEL ALMEIDA DE SOUSA DIAS	219116776	Aquisição de serviços	7244711	Bens e serv. - Ajuste direto	02-10-2024	7 038,00	8 656,74	335 dias	01-09-2024	Ajuste Direto			N	N	N			10-10-2024	2 672,65	0,00	0,00	0,00	0,00	2 672,65	0,00	0,00	0,00	0,00	
DANIEL LOPES FIDALGO	220644977	Aquisição de serviços		Bens e serv. - Ajuste direto	31-05-2024	1 905,00	2 343,15	Imediato	31-05-2024	Ajuste Direto Simplificado			N	N	N			24-06-2024	2 343,15	0,00	0,00	0,00	0,00	2 343,15	0,00	0,00	0,00	0,00	
LUISA MARIA DIAS ALEXANDRE	191110353	Aquisição de serviços		Bens e serv. - Ajuste direto	14-08-2024	138,00	169,74	Imediato	14-08-2024	Ajuste Direto Simplificado			N	N	N			11-09-2024	169,74	0,00	0,00	0,00	0,00	169,74	0,00	0,00	0,00	0,00	
LUISA MARIA DIAS ALEXANDRE	191110353	Aquisição de bens		Bens e serv. - Ajuste direto	12-01-2024	767,00	943,41	Imediato	12-01-2024	Ajuste Direto Simplificado			N	N	N			15-02-2024	943,41	0,00	0,00	0,00	0,00	943,41	0,00	0,00	0,00	0,00	
LUISA MARIA DIAS ALEXANDRE	191110353	Aquisição de bens		Bens e serv. - Ajuste direto	05-09-2024	375,00	461,25	Imediato	05-09-2024	Ajuste Direto Simplificado			N	N	N			24-09-2024	461,25	0,00	0,00	0,00	0,00	461,25	0,00	0,00	0,00	0,00	
LUISA MARIA DIAS ALEXANDRE	191110353	Aquisição de bens		Bens e serv. - Ajuste direto	24-09-2024	560,00	688,80	Imediato	24-09-2024	Ajuste Direto Simplificado			N	N	N			24-10-2024	688,80	0,00	0,00	0,00	0,00	688,80	0,00	0,00	0,00	0,00	
Stephen Mason	194305333	Aquisição de serviços		Critérios materiais	23-08-2023	500,00	500,00	Imediato	23-08-2023	Ajuste Direto Simplificado			N	N	N			20-12-2023	125,00	0,00	0,00	0,00	0,00	500,00	0,00	0,00	0,00	0,00	
GHUDE GESTÃO DE CARREIRAS E CONCEPÇÃO DE EVENTOS U	501655603	Aquisição de serviços	6919743	Critérios materiais	15-02-2024	7 150,00	8 794,50	60 dias	14-02-2024	Ajuste Direto			N	N	N			23-02-2024	8 794,50	0,00	0,00	0,00	0,00	8 794,50	0,00	0,00	0,00	0,00	
SOFIA ALEXANDRA BENTO REBOCHO	216706076	Aquisição de serviços		Bens e Serviços	17-09-2024	500,00	615,00	Imediato	17-09-2024	Contratação excluída			N	N	N			05-12-2024	500,00	0,00	0,00	0,00	0,00	500,00	0,00	0,00	0,00	0,00	
																			9 983 392,19	9 020,02	439 686,00	0,00	0,00	19 295 870,69	9 237,73	455 671,08	0,00	0,00	

Situação dos Contratos

Exercício: 2024

Valores em EUR

Entidade				Contrato						Procedimento de contratação	Visto do Tribunal de Contas		MECP Lei nº 30/2021	Contratos Adicionais	Contratos COVID-19	Comunicação ao Tribunal Contas		Data do primeiro pagamento	Pagamentos no período					Pagamentos acumulados					Observações
Designação	NIPC	Tipo	ID	Objeto	Data	Valor do Contrato	Preço contratual	Prazo Execução	Início da execução (física)		Número do Registo	Data	S/N	S/N	S/N	Nº de registo	Data		Trabalhos normais	Revisão de preços	Trabalhos / serviços / fornecimento. complement.	Trabalhos de suprimento de erros e omissões	Outros trabalhos, incluindo os trabalhos a menos	Trabalhos normais	Revisão de preços	Trabalhos / serviços / fornecimento. complement.	Trabalhos de suprimento de erros e omissões	Outros trabalhos, incluindo os trabalhos a menos	
IRMARFER, SA	504060783	Empreitada de obras públicas	7129310	Empreitadas	03-09-2024	383 722,80	406 746,17	60 dias	30-09-2024	Concurso Público			N	N	N			20-12-2024	406 746,17	0,00	147 785,20	0,00	0,00	406 746,17	0,00	147 785,20	0,00	0,00	
JOÃO MANUEL NEVES VAZ	113628030	Aquisição de serviços		Critérios materiais	06-09-2024	300,00	300,00	Imediato	06-09-2024	Ajuste Direto Simplificado			N	N	N			10-12-2024	225,00	0,00	0,00	0,00	0,00	225,00	0,00	0,00	0,00	0,00	
HERNÂNI SIMÕES FORTUNATO	118791281	Aquisição de bens		Bens e serv. - Ajuste direto	03-10-2024	160,00	196,80	Imediato	03-10-2024	Ajuste Direto Simplificado			N	N	N			30-10-2024	196,80	0,00	0,00	0,00	0,00	196,80	0,00	0,00	0,00	0,00	
A+C Ambiente e Certificação, Lda	513771875	Aquisição de serviços		Bens e serv. - Ajuste direto	11-10-2024	151,09	185,84	Imediato	11-10-2024	Ajuste Direto Simplificado			N	N	N			12-11-2024	185,84	0,00	0,00	0,00	0,00	185,84	0,00	0,00	0,00	0,00	
VIA VERDE PORTUGAL-GESTÃO DE SISTEMAS ELECTRÓNICAS	504656767	Aquisição de serviços	6648911	Bens e serv. - Ajuste direto	03-10-2023	11 000,00	13 530,00	870 dias	03-10-2023	Ajuste Direto			N	N	N			12-10-2023	4 407,32	0,00	0,00	0,00	0,00	5 610,68	0,00	0,00	0,00	0,00	
Vasco Terry Henriques Letria	180828169	Aquisição de serviços		Critérios materiais	25-09-2024	400,00	400,00	Imediato	25-09-2024	Ajuste Direto Simplificado			N	N	N			26-11-2024	400,00	0,00	0,00	0,00	0,00	400,00	0,00	0,00	0,00	0,00	
MIGUEL COSTA SIMÕES	205349110	Aquisição de serviços	7069205	Bens e serv. - Ajuste direto	31-05-2024	10 800,00	13 284,00	365 dias	03-06-2024	Ajuste Direto			N	N	N			01-07-2024	7 299,00	0,00	0,00	0,00	0,00	7 299,00	0,00	0,00	0,00	0,00	
MIGUEL COSTA SIMÕES	205349110	Aquisição de serviços		Bens e serv. - Ajuste direto	14-05-2024	170,00	170,00	Imediato	14-05-2024	Ajuste Direto Simplificado			N	N	N			31-05-2024	170,00	0,00	0,00	0,00	0,00	170,00	0,00	0,00	0,00	0,00	
PEDRO MIGUEL PIRES DE OLIVEIRA SANTOS	207186847	Aquisição de serviços		Bens e serv. - Ajuste direto	21-11-2024	525,00	525,00	Imediato	21-11-2024	Ajuste Direto Simplificado			N	N	N			26-11-2024	525,00	0,00	0,00	0,00	0,00	525,00	0,00	0,00	0,00	0,00	
Miguel Ângelo da Cunha Gonçalves de Almeida	206763425	Aquisição de serviços	7350289	Bens e Serviços	03-12-2024	24 000,00	29 520,00	365 dias	11-12-2024	Contratação excluída			N	N	N			31-12-2024	1 960,00	0,00	0,00	0,00	0,00	1 960,00	0,00	0,00	0,00	0,00	
Azáfama, Produções Artísticas, Lda	509362591	Aquisição de serviços	7123105	Critérios materiais	01-07-2024	8 500,00	10 455,00	1 dia	18-07-2024	Ajuste Direto			N	N	N			24-07-2024	10 455,00	0,00	0,00	0,00	0,00	10 455,00	0,00	0,00	0,00	0,00	
MARIA LUÍSA CAMARATE AZEITEIRO FERNANDO	206462034	Aquisição de serviços		Bens e serv. - Ajuste direto	24-05-2024	345,53	425,00	Imediato	24-05-2024	Ajuste Direto Simplificado			N	N	N			16-07-2024	408,10	0,00	0,00	0,00	0,00	408,10	0,00	0,00	0,00	0,00	
MARIA LUÍSA CAMARATE AZEITEIRO FERNANDO	206462034	Aquisição de serviços		Bens e serv. - Ajuste direto	04-04-2024	122,99	150,28	Imediato	04-04-2024	Ajuste Direto Simplificado			N	N	N			22-05-2024	150,30	0,00	0,00	0,00	0,00	150,30	0,00	0,00	0,00	0,00	
Andreia João Proença Marcelino Duarte	212519018	Aquisição de serviços		Bens e serv. - Ajuste direto	14-03-2024	157,00	193,11	Imediato	14-03-2024	Ajuste Direto Simplificado			N	N	N			24-04-2024	193,11	0,00	0,00	0,00	0,00	193,11	0,00	0,00	0,00	0,00	
Andreia João Proença Marcelino Duarte	212519018	Aquisição de serviços		Bens e serv. - Ajuste direto	04-07-2024	270,00	332,10	Imediato	04-07-2024	Ajuste Direto Simplificado			N	N	N			30-07-2024	332,10	0,00	0,00	0,00	0,00	332,10	0,00	0,00	0,00	0,00	
Andreia João Proença Marcelino Duarte	212519018	Aquisição de serviços		Bens e serv. - Ajuste direto	17-05-2024	197,00	242,31	Imediato	17-05-2024	Ajuste Direto Simplificado			N	N	N			13-06-2024	242,31	0,00	0,00	0,00	0,00	242,31	0,00	0,00	0,00	0,00	
MAFALDA SOFIA SANTOS ANTUNES	217306993	Aquisição de bens		Bens e serv. - Ajuste direto	21-06-2024	280,00	280,00	Imediato	21-06-2024	Ajuste Direto Simplificado			N	N	N			11-07-2024	280,00	0,00	0,00	0,00	0,00	280,00	0,00	0,00	0,00	0,00	
BOARD DE COMUNICAÇÃO - BUSINESS DEVELOMENTCOMMUNICATION, SA	513612289	Aquisição de serviços	7300952	Bens e serv. - Ajuste direto	13-11-2024	19 200,00	23 616,00	242 dias	13-11-2024	Ajuste Direto			N	N	N			11-12-2024	2 952,00	0,00	0,00	0,00	0,00	2 952,00	0,00	0,00	0,00	0,00	
SAMUEL DAVID LOURO BRÁS	245846026	Aquisição de bens		Bens e serv. - Ajuste direto	11-12-2023	119,76	147,30	Imediato	11-12-2023	Ajuste Direto Simplificado			N	N	N			30-01-2024	147,30	0,00	0,00	0,00	0,00	147,30	0,00	0,00	0,00	0,00	
SAMUEL DAVID LOURO BRÁS	245846026	Aquisição de bens		Bens e serv. - Ajuste direto	20-12-2023	414,74	510,13	Imediato	20-12-2023	Ajuste Direto Simplificado			N	N	N			30-01-2024	510,13	0,00	0,00	0,00	0,00	510,13	0,00	0,00	0,00	0,00	
SAMUEL DAVID LOURO BRÁS	245846026	Aquisição de bens		Bens e serv. - Ajuste direto	12-01-2024	127,29	156,57	Imediato	12-01-2024	Ajuste Direto Simplificado			N	N	N			08-02-2024	156,57	0,00	0,00	0,00	0,00	156,57	0,00	0,00	0,00	0,00	
LUIS MARTINHO ALVES SILVA FIUZA	121368998	Aquisição de bens		Bens e serv. - Ajuste direto	12-07-2024	252,00	309,96	Imediato	12-07-2024	Ajuste Direto Simplificado			N	N	N			25-10-2024	309,96	0,00	0,00	0,00	0,00	309,96	0,00	0,00	0,00	0,00	
Fátima Manuela Gomes Passana Clemente	165667087	Aquisição de bens		Bens e serv. - Ajuste direto	21-06-2024	2 320,00	2 607,60	Imediato	21-06-2024	Ajuste Direto Simplificado			N	N	N			11-07-2024	2 607,60	0,00	0,00	0,00	0,00	2 607,60	0,00	0,00	0,00	0,00	
JOÃO CARLOS RAMOS FERREIRA	176964967	Aquisição de serviços		Bens e serv. - Ajuste direto	19-07-2024	250,00	250,00	Imediato	19-07-2024	Ajuste Direto Simplificado			N	N	N			16-09-2024	250,00	0,00	0,00	0,00	0,00	250,00	0,00	0,00	0,00	0,00	
LUISA MARIA DIAS ALEXANDRE	191110353	Aquisição de bens		Bens e serv. - Ajuste direto	25-06-2024	130,00	159,90	Imediato	25-06-2024	Ajuste Direto Simplificado			N	N	N			25-07-2024	159,90	0,00	0,00	0,00	0,00	159,90	0,00	0,00	0,00	0,00	
LUISA MARIA DIAS ALEXANDRE	191110353	Aquisição de bens		Bens e serv. - Ajuste direto	09-09-2024	2 055,00	2 503,05	Imediato	09-09-2024	Ajuste Direto Simplificado			N	N	N			15-10-2024	2 503,05	0,00	0,00	0,00	0,00	2 503,05	0,00	0,00	0,00	0,00	
LUISA MARIA DIAS ALEXANDRE	191110353	Aquisição de bens		Bens e serv. - Ajuste direto	09-12-2024	126,00	154,98	Imediato	09-12-2024	Ajuste Direto Simplificado			N	N	N			23-12-2024	154,98	0,00	0,00	0,00	0,00	154,98	0,00	0,00	0,00	0,00	
GHUDE GESTÃO DE CARREIRAS E CONCEPÇÃO DE EVENTOS U NCES CORES, LDA.	501655603	Aquisição de serviços	7229195	Critérios materiais	25-09-2024	9 600,00	11 808,00	91 dias	25-09-2024	Ajuste Direto			N	N	N			16-10-2024	11 808,00	0,00	0,00	0,00	0,00	11 808,00	0,00	0,00	0,00	0,00	
	507864310	Aquisição de bens		Bens e serv. - Ajuste direto	28-06-2024	121,43	149,36	Imediato	28-06-2024	Ajuste Direto Simplificado			N	N	N			25-10-2024	149,36	0,00	0,00	0,00	0,00	149,36	0,00	0,00	0,00	0,00	
																			10 439 277,09	9 020,02	587 471,20	0,00	0,00	19 752 958,95	9 237,73	603 456,28	0,00	0,00	

Situação dos Contratos

Exercício: 2024

Valores em EUR

Entidade		Contrato								Procedimento de contratação	Visto do Tribunal de Contas		MEFP Lei nº 30/2021	Contratos Adicionais	Contratos COVID-19	Comunicação ao Tribunal Contas		Data do primeiro pagamento	Pagamentos no período					Pagamentos acumulados					Observações
Designação	NIPC	Tipo	ID	Objeto	Data	Valor do Contrato	Preço contratual	Prazo Execução	Início da execução (física)		Número do Registo	Data	S/N	S/N	S/N	Nº de registo	Data		Trabalhos normais	Revisão de preços	Trabalhos / serviços / fornecimnt. complement.	Trabalhos de suprimento de erros e omissões	Outros trabalhos, incluindo os trabalhos a menos	Trabalhos normais	Revisão de preços	Trabalhos / serviços / fornecimnt. complement.	Trabalhos de suprimento de erros e omissões	Outros trabalhos, incluindo os trabalhos a menos	
LUISA MARIA DIAS ALEXANDRE	191110353	Aquisição de bens		Bens e serv. - Ajuste direto	17-01-2024	471,00	579,33	Imediato	17-01-2024	Ajuste Direto Simplificado			N	N	N			15-02-2024	579,33	0,00	0,00	0,00	0,00	579,33	0,00	0,00	0,00	0,00	
LUISA MARIA DIAS ALEXANDRE	191110353	Aquisição de bens		Bens e serv. - Ajuste direto	08-03-2024	1 854,00	2 280,42	Imediato	08-03-2024	Ajuste Direto Simplificado			N	N	N			21-03-2024	2 280,42	0,00	0,00	0,00	0,00	2 280,42	0,00	0,00	0,00	0,00	
NCES CORES, LDA.	507864310	Aquisição de bens		Bens e serv. - Ajuste direto	08-02-2024	23,69	29,14	Imediato	08-02-2024	Ajuste Direto Simplificado			N	N	N			15-02-2024	29,14	0,00	0,00	0,00	0,00	29,14	0,00	0,00	0,00	0,00	
NCES CORES, LDA.	507864310	Aquisição de bens		Bens e serv. - Ajuste direto	18-10-2024	55,20	67,90	Imediato	18-10-2024	Ajuste Direto Simplificado			N	N	N			07-11-2024	67,90	0,00	0,00	0,00	0,00	67,90	0,00	0,00	0,00	0,00	
NCES CORES, LDA.	507864310	Aquisição de bens		Bens e serv. - Ajuste direto	08-04-2024	195,86	240,91	Imediato	08-04-2024	Ajuste Direto Simplificado			N	N	N			23-04-2024	240,91	0,00	0,00	0,00	0,00	240,91	0,00	0,00	0,00	0,00	
NCES CORES, LDA.	507864310	Aquisição de bens		Bens e serv. - Ajuste direto	12-04-2024	108,44	133,38	Imediato	12-04-2024	Ajuste Direto Simplificado			N	N	N			26-04-2024	133,38	0,00	0,00	0,00	0,00	133,38	0,00	0,00	0,00	0,00	
ECO PERCETIVEL, Unipessoal, LDA	516917293	Aquisição de bens		Bens e serv. - Ajuste direto	08-07-2024	1 249,19	1 536,50	Imediato	08-07-2024	Ajuste Direto Simplificado			N	N	N			20-11-2024	1 536,50	0,00	0,00	0,00	0,00	1 536,50	0,00	0,00	0,00	0,00	
LUIS MARTINHO ALVES SILVA FILIZA	121368998	Aquisição de serviços		Bens e serv. - Ajuste direto	26-01-2024	195,00	239,85	Imediato	26-01-2024	Ajuste Direto Simplificado			N	N	N			27-03-2024	239,85	0,00	0,00	0,00	0,00	239,85	0,00	0,00	0,00	0,00	
APLAY - Ana Isabel Santos Rodrigues Brás	134984633	Aquisição de serviços		Bens e serv. - Ajuste direto	08-10-2024	131,70	161,99	Imediato	08-10-2024	Ajuste Direto Simplificado			N	N	N			30-10-2024	161,99	0,00	0,00	0,00	0,00	161,99	0,00	0,00	0,00	0,00	
Fátima Manuela Gomes Passana Clemente	165667087	Aquisição de bens		Bens e serv. - Ajuste direto	07-02-2024	1 161,00	1 428,03	Imediato	07-02-2024	Ajuste Direto Simplificado			N	N	N			22-02-2024	1 428,03	0,00	0,00	0,00	0,00	1 428,03	0,00	0,00	0,00	0,00	
Fátima Manuela Gomes Passana Clemente	165667087	Aquisição de bens		Bens e serv. - Ajuste direto	07-10-2024	774,00	952,02	Imediato	07-10-2024	Ajuste Direto Simplificado			N	N	N			29-10-2024	952,02	0,00	0,00	0,00	0,00	952,02	0,00	0,00	0,00	0,00	
JOSÉ LUÍS DE JESUS DA SILVA PIRES	191111252	Aquisição de bens		Bens e serv. - Ajuste direto	06-09-2024	200,00	200,00	Imediato	06-09-2024	Ajuste Direto Simplificado			N	N	N			01-10-2024	200,00	0,00	0,00	0,00	0,00	200,00	0,00	0,00	0,00	0,00	
MARIA HELENA SIMÕES DUARTE BATALHA	199043880	Aquisição de bens		Bens e serv. - Ajuste direto	20-12-2023	1 680,00	1 680,00	Imediato	20-12-2023	Ajuste Direto Simplificado			N	N	N			15-03-2024	1 680,00	0,00	0,00	0,00	0,00	1 680,00	0,00	0,00	0,00	0,00	
GLOBAL STEP - SOLUÇÕES INFORMÁTICAS, LDA	505758717	Locação de bens	5962016	Bens e Serviços	29-07-2022	175 950,36	216 418,94	1096 dias	08-09-2022	Concurso Público			N	N	N			08-05-2023	72 139,68	0,00	0,00	0,00	0,00	150 295,00	0,00	0,00	0,00	0,00	
CONFEDERAÇÃO PORTUGUESA DO VOLUNTARIADO	507871600	Aquisição de serviços		Bens e Serviços	06-11-2024	40,00	40,00	Imediato	06-11-2024	Contratação excluída			N	N	N			19-12-2024	40,00	0,00	0,00	0,00	0,00	40,00	0,00	0,00	0,00	0,00	
MAFALDA SILVA FORTUNATO	273343939	Aquisição de serviços		Bens e serv. - Ajuste direto	15-11-2024	54,63	54,63	Imediato	15-11-2024	Ajuste Direto Simplificado			N	N	N			30-12-2024	54,63	0,00	0,00	0,00	0,00	54,63	0,00	0,00	0,00	0,00	
SUSANA RITA COSTA CIPRIANO	130357545	Aquisição de serviços	6812691	Bens e serv. - Consulta Prévia	13-12-2023	42 500,00	52 275,00	762 dias	04-12-2023	Consulta Prévia			N	N	N			28-12-2023	24 922,00	0,00	0,00	0,00	0,00	25 921,60	0,00	0,00	0,00	0,00	
JOÃO MANUEL NEVES VAZ	113628030	Aquisição de serviços		Critérios materiais	31-08-2023	600,00	600,00	Imediato	31-08-2023	Ajuste Direto Simplificado			N	N	N			29-12-2023	150,00	0,00	0,00	0,00	0,00	600,00	0,00	0,00	0,00	0,00	
MARIA MADALENA FORTES FARIA FRANCO ALBERTO REIS	188016902	Aquisição de bens		Bens e serv. - Ajuste direto	17-05-2024	148,78	183,00	Imediato	17-05-2024	Ajuste Direto Simplificado			N	N	N			04-06-2024	183,00	0,00	0,00	0,00	0,00	183,00	0,00	0,00	0,00	0,00	
JOSÉ CARLOS BRITES MONTEIRO	207796866	Aquisição de bens		Bens e serv. - Ajuste direto	29-11-2024	4 930,50	5 226,33	Imediato	29-11-2024	Ajuste Direto Simplificado			N	N	N			30-12-2024	5 226,33	0,00	0,00	0,00	0,00	5 226,33	0,00	0,00	0,00	0,00	
SILVIA MARIA CHANCA HENRIQUES VAZ	210944781	Aquisição de serviços		Bens e serv. - Ajuste direto	21-10-2024	55,00	55,00	Imediato	21-10-2024	Ajuste Direto Simplificado			N	N	N			23-10-2024	55,00	0,00	0,00	0,00	0,00	55,00	0,00	0,00	0,00	0,00	
RICARDO MANUEL ALMEIDA DE SOUSA DIAS	219116776	Aquisição de serviços	6690706	Bens e serv. - Ajuste direto	05-09-2023	7 770,00	9 557,10	11 meses	01-09-2023	Ajuste Direto			N	N	N			22-09-2023	4 829,77	0,00	0,00	0,00	0,00	7 736,28	0,00	0,00	0,00	0,00	
DANIEL LOPES FIDALGO	220644977	Aquisição de bens		Bens e serv. - Ajuste direto	24-10-2024	1 107,60	1 362,35	Imediato	24-10-2024	Ajuste Direto Simplificado			N	N	N			17-12-2024	978,10	0,00	0,00	0,00	0,00	978,10	0,00	0,00	0,00	0,00	
MARMOTOMAS-COMÉRCIO E INDUSTRIA DE MÁRMORES E GRAN	505778637	Aquisição de bens		Bens e serv. - Ajuste direto	13-06-2024	250,00	307,50	Imediato	13-06-2024	Ajuste Direto Simplificado			N	N	N			04-07-2024	307,50	0,00	0,00	0,00	0,00	307,50	0,00	0,00	0,00	0,00	
CARLA SUSANA VIEIRA RIBEIRO	202600530	Aquisição de serviços		Bens e serv. - Ajuste direto	19-07-2024	250,00	250,00	Imediato	19-07-2024	Ajuste Direto Simplificado			N	N	N			26-08-2024	250,00	0,00	0,00	0,00	0,00	250,00	0,00	0,00	0,00	0,00	
PEDRO MIGUEL PIRES DE OLIVEIRA SANTOS	207186847	Aquisição de serviços		Bens e serv. - Ajuste direto	21-10-2024	802,50	802,50	Imediato	21-10-2024	Ajuste Direto Simplificado			N	N	N			23-10-2024	802,50	0,00	0,00	0,00	0,00	802,50	0,00	0,00	0,00	0,00	
JOSE MIGUEL ALVES COSTA BOTELHO DE SOUSA	217245170	Aquisição de serviços		Bens e serv. - Ajuste direto	29-11-2024	162,51	162,51	Imediato	29-11-2024	Ajuste Direto Simplificado			N	N	N			05-12-2024	162,51	0,00	0,00	0,00	0,00	162,51	0,00	0,00	0,00	0,00	
ANA ISABEL SILVESTRE PINTO SOARES	219921555	Aquisição de serviços	6696993	Bens e serv. - Ajuste direto	14-09-2023	7 164,00	8 811,72	11 meses	01-09-2023	Ajuste Direto			N	N	N			22-09-2023	4 147,01	0,00	0,00	0,00	0,00	6 199,14	0,00	0,00	0,00	0,00	
ANA ISABEL SILVESTRE PINTO SOARES	219921555	Aquisição de serviços	7258368	Bens e serv. - Ajuste direto	11-10-2024	5 616,00	6 907,68	11 meses	01-09-2024	Ajuste Direto			N	N	N			22-10-2024	1 523,51	0,00	0,00	0,00	0,00	1 523,51	0,00	0,00	0,00	0,00	
ANTONIO MIRANDA ROQUE	112571565	Aquisição de bens		Bens e serv. - Ajuste direto	04-04-2024	108,68	133,68	Imediato	04-04-2024	Ajuste Direto Simplificado			N	N	N			22-05-2024	133,68	0,00	0,00	0,00	0,00	133,68	0,00	0,00	0,00	0,00	
																			10 564 711,78	9 020,02	587 471,20	0,00	0,00	19 962 953,20	9 237,73	603 456,28	0,00	0,00	

Situação dos Contratos

Exercício: 2024

Valores em EUR

Entidade				Contrato						Visto do Tribunal de Contas		MEDP Lei nº 30/2021	Contratos Adicionais	Contratos COVID-19	Comunicação ao Tribunal Contas		Data do primeiro pagamento	Pagamentos no período					Pagamentos acumulados					Observações
Designação	NIPC	Tipo	ID	Objeto	Data	Valor do Contrato	Preço contratual	Prazo Execução	Início da execução (física)	Procedimento de contratação	Número do Registo	Data	S/N	S/N	S/N	Nº de registo	Data		Trabalhos normais	Revisão de preços	Trabalhos / serviços / fornecimento complementar	Trabalhos de suprimento de erros e omissões	Outros trabalhos, incluindo os trabalhos a menos	Trabalhos normais	Revisão de preços	Trabalhos / serviços / fornecimento complementar	Trabalhos de suprimento de erros e omissões	Outros trabalhos, incluindo os trabalhos a menos	
MARIA MADALENA FORTES FARIA FRANCO ALBERTO REIS	188016902	Aquisição de bens		Bens e serv. - Ajuste direto	14-05-2024	173,17	213,00	Imediato	14-05-2024	Ajuste Direto Simplificado			N	N	N			31-05-2024	213,00	0,00	0,00	0,00	0,00	213,00	0,00	0,00	0,00	0,00	
RICARDO MANUEL ALMEIDA DE SOUSA DIAS	219116776	Aquisição de serviços		Bens e serv. - Ajuste direto	24-07-2024	230,00	230,00	Imediato	24-07-2024	Ajuste Direto Simplificado			N	N	N			26-07-2024	230,00	0,00	0,00	0,00	0,00	230,00	0,00	0,00	0,00	0,00	
RICARDO MANUEL ALMEIDA DE SOUSA DIAS	219116776	Aquisição de serviços		Bens e serv. - Ajuste direto	23-08-2024	60,00	60,00	Imediato	23-08-2024	Ajuste Direto Simplificado			N	N	N			26-08-2024	60,00	0,00	0,00	0,00	0,00	60,00	0,00	0,00	0,00	0,00	
DANIEL LOPES FIDALGO	220644977	Aquisição de serviços		Bens e serv. - Ajuste direto	07-12-2023	290,00	356,70	Imediato	07-12-2023	Ajuste Direto Simplificado			N	N	N			25-03-2024	356,70	0,00	0,00	0,00	0,00	356,70	0,00	0,00	0,00	0,00	
DANIEL LOPES FIDALGO	220644977	Aquisição de bens		Bens e serv. - Ajuste direto	28-06-2024	3 560,00	4 378,80	Imediato	28-06-2024	Ajuste Direto Simplificado			N	N	N			23-08-2024	4 378,80	0,00	0,00	0,00	0,00	4 378,80	0,00	0,00	0,00	0,00	
SOCIEDADE PORTUGUESA DE AUTORES	500257841	Aquisição de serviços		Critérios materiais	18-04-2024	120,00	120,00	Imediato	18-04-2024	Contratação excluída			N	N	N			14-05-2024	120,00	0,00	0,00	0,00	0,00	120,00	0,00	0,00	0,00	0,00	
OLARIA E ALDEIA TIPICA J. FRANCO, LDA	501948902	Aquisição de bens		Bens e serv. - Ajuste direto	16-08-2024	1 132,08	1 200,00	Imediato	16-08-2024	Ajuste Direto Simplificado			N	N	N			02-10-2024	1 200,00	0,00	0,00	0,00	0,00	1 200,00	0,00	0,00	0,00	0,00	
RONOX - COMERCIO DE EQUIPAMENTOS HOTELEIROS, LDA	501694005	Aquisição de serviços		Bens e serv. - Ajuste direto	04-03-2024	322,00	396,06	Imediato	04-03-2024	Ajuste Direto Simplificado			N	N	N			29-05-2024	396,06	0,00	0,00	0,00	0,00	396,06	0,00	0,00	0,00	0,00	
OESTEMED, LDA.	505395975	Aquisição de bens		Bens e serv. - Ajuste direto	20-02-2024	328,20	403,69	Imediato	20-02-2024	Ajuste Direto Simplificado			N	N	N			26-06-2024	403,67	0,00	0,00	0,00	0,00	403,67	0,00	0,00	0,00	0,00	
GRAFIVEDRAS ARTES GRÁFICAS LDA.	505472171	Aquisição de serviços		Bens e serv. - Ajuste direto	29-12-2023	750,00	922,50	Imediato	29-12-2023	Ajuste Direto Simplificado			N	N	N			22-02-2024	922,50	0,00	0,00	0,00	0,00	922,50	0,00	0,00	0,00	0,00	
NUMBER NINE - COMUNICAÇÃO E PUBLICIDADE LDA	505816075	Aquisição de serviços		Bens e serv. - Ajuste direto	21-08-2024	1 278,96	1 573,12	Imediato	21-08-2024	Ajuste Direto Simplificado			N	N	N			04-09-2024	1 507,00	0,00	0,00	0,00	0,00	1 507,00	0,00	0,00	0,00	0,00	
NUMBER NINE - COMUNICAÇÃO E PUBLICIDADE LDA	505816075	Aquisição de serviços		Bens e serv. - Ajuste direto	29-10-2024	1 075,20	1 322,50	Imediato	29-10-2024	Ajuste Direto Simplificado			N	N	N			26-11-2024	1 322,50	0,00	0,00	0,00	0,00	1 322,50	0,00	0,00	0,00	0,00	
ALBERTO MANUEL DOMINGUES DA SILVA PESCA	142146250	Aquisição de bens		Bens e serv. - Ajuste direto	21-06-2024	148,48	182,63	Imediato	21-06-2024	Ajuste Direto Simplificado			N	N	N			18-07-2024	182,63	0,00	0,00	0,00	0,00	182,63	0,00	0,00	0,00	0,00	
ALBERTO MANUEL DOMINGUES DA SILVA PESCA	142146250	Aquisição de bens		Bens e serv. - Ajuste direto	14-05-2024	599,50	737,39	Imediato	14-05-2024	Ajuste Direto Simplificado			N	N	N			04-06-2024	737,39	0,00	0,00	0,00	0,00	737,39	0,00	0,00	0,00	0,00	
ALBERTO MANUEL DOMINGUES DA SILVA PESCA	142146250	Aquisição de bens		Bens e serv. - Ajuste direto	08-02-2024	727,41	894,71	Imediato	08-02-2024	Ajuste Direto Simplificado			N	N	N			22-02-2024	894,71	0,00	0,00	0,00	0,00	894,71	0,00	0,00	0,00	0,00	
ALBERTO MANUEL DOMINGUES DA SILVA PESCA	142146250	Aquisição de bens		Bens e serv. - Ajuste direto	05-02-2024	441,93	543,57	Imediato	05-02-2024	Ajuste Direto Simplificado			N	N	N			15-02-2024	543,57	0,00	0,00	0,00	0,00	543,57	0,00	0,00	0,00	0,00	
MEO - SERVIÇOS DE COMUNICAÇÕES E MULTIMÉDIA, SA	504615947	Aquisição de serviços		Bens e serv. - Ajuste direto	12-01-2024	487,68	599,85	Imediato	12-01-2024	Ajuste Direto Simplificado			N	N	N			20-02-2024	264,06	0,00	0,00	0,00	0,00	264,06	0,00	0,00	0,00	0,00	
GIATUL-ACTIVIDADES LUDICAS, INFRAESTRUTURAS E RODO	506874915	Aquisição de serviços		Bens e serv. - Ajuste direto	18-07-2024	119,62	147,09	Imediato	18-07-2024	Ajuste Direto Simplificado			N	N	N			28-08-2024	147,09	0,00	0,00	0,00	0,00	147,09	0,00	0,00	0,00	0,00	
ERIGAZ-DISTRIBUIDORA DE GASES DO LITORAL, LDA	500946906	Aquisição de serviços		Bens e serv. - Ajuste direto	30-04-2024	130,70	160,76	Imediato	30-04-2024	Ajuste Direto Simplificado			N	N	N			03-06-2024	160,76	0,00	0,00	0,00	0,00	160,76	0,00	0,00	0,00	0,00	
ERIGAZ-DISTRIBUIDORA DE GASES DO LITORAL, LDA	500946906	Aquisição de serviços		Bens e serv. - Ajuste direto	14-05-2024	44,00	54,12	Imediato	14-05-2024	Ajuste Direto Simplificado			N	N	N			05-06-2024	54,12	0,00	0,00	0,00	0,00	54,12	0,00	0,00	0,00	0,00	
ERIGAZ-DISTRIBUIDORA DE GASES DO LITORAL, LDA	500946906	Aquisição de serviços		Bens e serv. - Ajuste direto	12-08-2024	202,25	248,77	Imediato	12-08-2024	Ajuste Direto Simplificado			N	N	N			19-09-2024	248,77	0,00	0,00	0,00	0,00	248,77	0,00	0,00	0,00	0,00	
MAFRIS-ACTIVIDADES HOTELEIRAS, LDA	501324836	Aquisição de serviços		Bens e serv. - Ajuste direto	20-08-2024	2 664,00	3 276,72	Imediato	20-08-2024	Ajuste Direto Simplificado			N	N	N			17-10-2024	3 276,72	0,00	0,00	0,00	0,00	3 276,72	0,00	0,00	0,00	0,00	
ORTOPEDIAS TWINS, LDA	505335891	Aquisição de bens		Bens e serv. - Ajuste direto	06-11-2024	279,27	343,50	Imediato	06-11-2024	Ajuste Direto Simplificado			N	N	N			10-12-2024	343,50	0,00	0,00	0,00	0,00	343,50	0,00	0,00	0,00	0,00	
HIDROENGENHO ESTUDOS E EQUIPAMENTOS LDA	502976306	Aquisição de serviços		Bens e serv. - Ajuste direto	05-07-2024	221,00	271,83	Imediato	05-07-2024	Ajuste Direto Simplificado			N	N	N			31-07-2024	271,83	0,00	0,00	0,00	0,00	271,83	0,00	0,00	0,00	0,00	
RELIQUIOASIS - AUTO REPARADORA, LDA	510333222	Aquisição de serviços		Bens e serv. - Ajuste direto	24-05-2024	2 080,00	2 558,40	Imediato	24-05-2024	Ajuste Direto Simplificado			N	N	N			20-06-2024	2 558,40	0,00	0,00	0,00	0,00	2 558,40	0,00	0,00	0,00	0,00	
J.M.CARVALHO ARAÚJO-ARQUITETURA E DESIGN, S.A.	503773263	Aquisição de trabalhos de conceção e de serviços		Bens e Serviços	29-05-2024	7 000,00	7 000,00	60 dias	29-05-2024	Concurso Público Comunitário			N	N	N			09-07-2024	7 000,00	0,00	0,00	0,00	0,00	7 000,00	0,00	0,00	0,00	0,00	
ERIGAZ-DISTRIBUIDORA DE GASES DO LITORAL, LDA	500946906	Aquisição de bens		Bens e serv. - Ajuste direto	05-04-2024	220,00	270,60	Imediato	05-04-2024	Ajuste Direto Simplificado			N	N	N			07-06-2024	270,60	0,00	0,00	0,00	0,00	270,60	0,00	0,00	0,00	0,00	
																			10 592 776,16	9 020,02	587 471,20	0,00	0,00	19 991 017,58	9 237,73	603 456,28	0,00	0,00	

Situação dos Contratos

Exercício: 2024

Valores em EUR

Entidade				Contrato						Procedimento de contratação	Visto do Tribunal de Contas		MECP Lei nº 30/2021	Contratos Adicionais	Contratos COVID-19	Comunicação ao Tribunal Contas		Data do primeiro pagamento	Pagamentos no período					Pagamentos acumulados					Observações
Designação	NIPC	Tipo	ID	Objeto	Data	Valor do Contrato	Preço contratual	Prazo Execução	Início da execução (física)		Número do Registo	Data	S/N	S/N	S/N	Nº de registo	Data		Trabalhos normais	Revisão de preços	Trabalhos / serviços / fornecimt. complement.	Trabalhos de suprimento de erros e omissões	Outros trabalhos, incluindo os trabalhos a menos	Trabalhos normais	Revisão de preços	Trabalhos / serviços / fornecimt. complement.	Trabalhos de suprimento de erros e omissões	Outros trabalhos, incluindo os trabalhos a menos	
ERIGAZ-DISTRIBUIDORA DE GASES DO LITORAL ,LDA	500946906	Aquisição de serviços		Bens e serv. - Ajuste direto	23-04-2024	56,24	69,18	Imediato	23-04-2024	Ajuste Direto Simplificado			N	N	N			05-06-2024	69,18	0,00	0,00	0,00	0,00	69,18	0,00	0,00	0,00	0,00	
ERIGAZ-DISTRIBUIDORA DE GASES DO LITORAL ,LDA	500946906	Aquisição de bens		Bens e serv. - Ajuste direto	06-11-2024	1 177,60	1 448,45	Imediato	06-11-2024	Ajuste Direto Simplificado			N	N	N			28-11-2024	1 448,45	0,00	0,00	0,00	0,00	1 448,45	0,00	0,00	0,00	0,00	
Vitor Manuel Cartaxo Bragança	209634847	Aquisição de serviços		Critérios materiais	15-10-2024	387,50	387,50	Imediato	15-10-2024	Ajuste Direto Simplificado			N	N	N			20-11-2024	387,50	0,00	0,00	0,00	0,00	387,50	0,00	0,00	0,00	0,00	
PAULO ALEXANDRE JERÓNIMO ALFAIATE	214948021	Aquisição de bens		Bens e serv. - Ajuste direto	07-03-2024	4 700,00	4 700,00	Imediato	07-03-2024	Ajuste Direto Simplificado			N	N	N			03-04-2024	4 700,00	0,00	0,00	0,00	0,00	4 700,00	0,00	0,00	0,00	0,00	
Pedro Miguel Silva Ferreira	248532120	Aquisição de bens		Bens e serv. - Ajuste direto	20-02-2024	250,00	307,50	Imediato	20-02-2024	Ajuste Direto Simplificado			N	N	N			29-02-2024	307,50	0,00	0,00	0,00	0,00	307,50	0,00	0,00	0,00	0,00	
Pedro Miguel Silva Ferreira	248532120	Aquisição de bens		Bens e serv. - Ajuste direto	22-02-2024	125,00	153,75	Imediato	22-02-2024	Ajuste Direto Simplificado			N	N	N			01-03-2024	153,75	0,00	0,00	0,00	0,00	153,75	0,00	0,00	0,00	0,00	
ALBERTO MANUEL DOMINGUES DA SILVA PESCA	142146250	Aquisição de bens		Bens e serv. - Ajuste direto	11-06-2024	101,99	125,45	Imediato	11-06-2024	Ajuste Direto Simplificado			N	N	N			01-07-2024	125,45	0,00	0,00	0,00	0,00	125,45	0,00	0,00	0,00	0,00	
ALBERTO MANUEL DOMINGUES DA SILVA PESCA	142146250	Aquisição de serviços		Bens e serv. - Ajuste direto	06-09-2024	1 450,83	1 784,52	Imediato	06-09-2024	Ajuste Direto Simplificado			N	N	N			24-09-2024	1 784,52	0,00	0,00	0,00	0,00	1 784,52	0,00	0,00	0,00	0,00	
WHITESAX UNIPESSOAL LDA.	513777458	Aquisição de serviços		Critérios materiais	08-11-2024	600,00	738,00	Imediato	08-11-2024	Ajuste Direto Simplificado			N	N	N			30-12-2024	738,00	0,00	0,00	0,00	0,00	738,00	0,00	0,00	0,00	0,00	
MÁRIO JOÃO MAGALHÃES DOS SANTOS	199175578	Aquisição de serviços	7266975	Bens e serv. - Ajuste direto	11-10-2024	1 680,00	2 066,40	335 dias	01-09-2024	Ajuste Direto			N	N	N			24-10-2024	592,50	0,00	0,00	0,00	0,00	592,50	0,00	0,00	0,00	0,00	
MARIA LUÍSA CAMARATE AZEITEIRO FERNANDO	206462034	Aquisição de serviços		Bens e serv. - Ajuste direto	04-10-2024	893,59	1 020,00	Imediato	04-10-2024	Ajuste Direto Simplificado			N	N	N			26-11-2024	1 071,10	0,00	0,00	0,00	0,00	1 071,10	0,00	0,00	0,00	0,00	
Andreia João Proença Marcelino Duarte	212519018	Aquisição de serviços		Bens e serv. - Ajuste direto	06-11-2024	79,00	97,17	Imediato	06-11-2024	Ajuste Direto Simplificado			N	N	N			03-12-2024	77,42	0,00	0,00	0,00	0,00	77,42	0,00	0,00	0,00	0,00	
Andreia João Proença Marcelino Duarte	212519018	Aquisição de serviços		Bens e serv. - Ajuste direto	15-05-2024	140,00	172,20	Imediato	15-05-2024	Ajuste Direto Simplificado			N	N	N			31-05-2024	172,20	0,00	0,00	0,00	0,00	172,20	0,00	0,00	0,00	0,00	
Andreia João Proença Marcelino Duarte	212519018	Aquisição de serviços		Bens e serv. - Ajuste direto	24-05-2024	59,00	72,57	Imediato	24-05-2024	Ajuste Direto Simplificado			N	N	N			05-06-2024	72,57	0,00	0,00	0,00	0,00	72,57	0,00	0,00	0,00	0,00	
PEDRO MIGUEL PIRES DE OLIVEIRA SANTOS	207186847	Aquisição de serviços		Bens e serv. - Ajuste direto	25-09-2024	630,00	630,00	Imediato	25-09-2024	Ajuste Direto Simplificado			N	N	N			30-09-2024	630,00	0,00	0,00	0,00	0,00	630,00	0,00	0,00	0,00	0,00	
FUND.ESTUDOS F. AUTARQUIAS LOCAIS-FUNDAÇÃO FEFAL	514452820	Aquisição de serviços		Critérios materiais	21-06-2024	90,00	90,00	Imediato	21-06-2024	Ajuste Direto Simplificado			N	N	N			29-08-2024	90,00	0,00	0,00	0,00	0,00	90,00	0,00	0,00	0,00	0,00	
FUND.ESTUDOS F. AUTARQUIAS LOCAIS-FUNDAÇÃO FEFAL	514452820	Aquisição de serviços		Bens e Serviços	20-09-2024	80,00	80,00	Imediato	20-09-2024	Contratação excluída			N	N	N			29-10-2024	80,00	0,00	0,00	0,00	0,00	80,00	0,00	0,00	0,00	0,00	
FUND.ESTUDOS F. AUTARQUIAS LOCAIS-FUNDAÇÃO FEFAL	514452820	Aquisição de serviços		Bens e Serviços	26-09-2024	450,00	450,00	Imediato	26-09-2024	Contratação excluída			N	N	N			18-10-2024	150,00	0,00	0,00	0,00	0,00	150,00	0,00	0,00	0,00	0,00	
FUND.ESTUDOS F. AUTARQUIAS LOCAIS-FUNDAÇÃO FEFAL	514452820	Aquisição de serviços		Bens e serv. - Ajuste direto	04-04-2024	150,00	150,00	Imediato	04-04-2024	Ajuste Direto Simplificado			N	N	N			28-06-2024	150,00	0,00	0,00	0,00	0,00	150,00	0,00	0,00	0,00	0,00	
FUND.ESTUDOS F. AUTARQUIAS LOCAIS-FUNDAÇÃO FEFAL	514452820	Aquisição de serviços		Bens e Serviços	18-09-2024	80,00	80,00	Imediato	18-09-2024	Contratação excluída			N	N	N			29-10-2024	80,00	0,00	0,00	0,00	0,00	80,00	0,00	0,00	0,00	0,00	
MAFALDA SOFIA SANTOS ANTUNES	217306993	Aquisição de bens		Bens e serv. - Ajuste direto	12-11-2024	156,00	191,88	Imediato	12-11-2024	Ajuste Direto Simplificado			N	N	N			28-11-2024	191,88	0,00	0,00	0,00	0,00	191,88	0,00	0,00	0,00	0,00	
SAMUEL DAVID LOURO BRÁS	245846026	Aquisição de bens		Bens e serv. - Ajuste direto	22-04-2024	320,48	394,19	Imediato	22-04-2024	Ajuste Direto Simplificado			N	N	N			04-06-2024	394,19	0,00	0,00	0,00	0,00	394,19	0,00	0,00	0,00	0,00	
JOSÉ LUÍS DE JESUS DA SILVA PIRES	191111252	Aquisição de bens		Bens e serv. - Ajuste direto	29-12-2023	80,00	80,00	Imediato	29-12-2023	Ajuste Direto Simplificado			N	N	N			17-01-2024	80,00	0,00	0,00	0,00	0,00	80,00	0,00	0,00	0,00	0,00	
J.M.CARVALHO ARAÚJO-ARQUITETURA E DESIGN, S.A.	503773263	Aquisição de serviços	7214591	Critérios materiais	11-09-2024	175 000,00	215 250,00	85 dias	12-09-2024	Ajuste Direto			N	N	N			17-12-2024	43 050,00	0,00	0,00	0,00	0,00	43 050,00	0,00	0,00	0,00	0,00	
DANIEL FILIPE PORTELA DE SOUSA	209249870	Aquisição de serviços	7128227	Bens e serv. - Ajuste direto	09-07-2024	8 440,00	10 381,20	40 dias	10-07-2024	Ajuste Direto			N	N	N			17-07-2024	10 381,20	0,00	0,00	0,00	0,00	10 381,20	0,00	0,00	0,00	0,00	
EXTINLOURES-MAT.COMB.INCÊNDIO S. M.FERRAMENTAS,LDA	502478500	Aquisição de bens		Bens e serv. - Ajuste direto	28-06-2024	9,80	12,05	Imediato	28-06-2024	Ajuste Direto Simplificado			N	N	N			18-07-2024	12,05	0,00	0,00	0,00	0,00	12,05	0,00	0,00	0,00	0,00	
MEO - SERVIÇOS DE COMUNICAÇÕES E MULTIMÉDIA, SA	504615947	Aquisição de serviços	6847986	Bens e serv. - Consulta Prévia	10-01-2024	32 064,00	39 438,72	24 meses	10-01-2024	Consulta Prévia			N	N	N			21-03-2024	17 528,32	0,00	0,00	0,00	0,00	17 528,32	0,00	0,00	0,00	0,00	
ACUSTEKPRO-Sol. Técnicas de Isolamento,Lda	507546300	Aquisição de bens		Bens e serv. - Ajuste direto	17-05-2024	3 215,00	3 954,45	Imediato	17-05-2024	Ajuste Direto Simplificado			N	N	N			19-09-2024	3 954,45	0,00	0,00	0,00	0,00	3 954,45	0,00	0,00	0,00	0,00	
																			10 681 248,39	9 020,02	587 471,20	0,00	0,00	20 079 489,81	9 237,73	603 456,28	0,00	0,00	

Situação dos Contratos

Exercício: 2024

Valores em EUR

Entidade				Contrato						Procedimento de contratação	Visto do Tribunal de Contas		MEDP Lei nº 30/2021	Contratos Adicionais	Contratos COVID-19	Comunicação ao Tribunal Contas		Data do primeiro pagamento	Pagamentos no período					Pagamentos acumulados					Observações
Designação	NIPC	Tipo	ID	Objeto	Data	Valor do Contrato	Preço contratual	Prazo Execução	Início da execução (física)		Número do Registo	Data	S/N	S/N	S/N	Nº de registo	Data		Trabalhos normais	Revisão de preços	Trabalhos / serviços / fornecimento complement.	Trabalhos de suprimento de erros e omissões	Outros trabalhos, incluindo os trabalhos a menos	Trabalhos normais	Revisão de preços	Trabalhos / serviços / fornecimento complement.	Trabalhos de suprimento de erros e omissões	Outros trabalhos, incluindo os trabalhos a menos	
JOSÉ MANUEL DOS SANTOS DIAS	110730127	Aquisição de serviços		Bens e serv. - Ajuste direto	06-09-2024	150.00	150.00	Imediato	06-09-2024	Ajuste Direto Simplificado			N	N	N			24-10-2024	150.00	0.00	0.00	0.00	0.00	150.00	0.00	0.00	0.00	0.00	
JOSE MANUEL LOPES ANDRADE GONCALVES DA COSTA	117454079	Aquisição de serviços	7124759	Bens e serv. - Ajuste direto	03-07-2024	6 480.00	7 466.40	44 dias	03-07-2024	Ajuste Direto			N	N	N			28-08-2024	3 983.39	0.00	0.00	0.00	0.00	3 983.39	0.00	0.00	0.00	0.00	
PEDRO GONÇALO DE SOUSA BEJA	164173560	Aquisição de serviços		Bens e serv. - Ajuste direto	11-12-2023	1 000.00	1 230.00	Imediato	11-12-2023	Ajuste Direto Simplificado			N	N	N			09-07-2024	1 230.00	0.00	0.00	0.00	0.00	1 230.00	0.00	0.00	0.00	0.00	
BELTRÃO COELHO - SISTEMAS DE ESCRITÓRIO, LDA	504654748	Aquisição de serviços	5195586	Bens e Serviços	27-04-2021	226 070.86	278 067.16	1095 dias	28-04-2021	Concurso Público			N	N	N			14-06-2021	27 173.16	0.00	4 595.04	0.00	0.00	244 558.46	0.00	35 019.27	0.00	0.00	
GIATUL-ACTIVIDADES LÚDICAS, INFRAESTRUTURAS E RODO	506874915	Empreitada de obras públicas		Empreitadas	01-01-2023	6 300 000.00	6 678 000.00	365 dias	01-01-2023	Contratação excluída			N	N	N			11-05-2023	2 894 643.82	0.00	0.00	0.00	0.00	6 631 082.85	0.00	0.00	0.00	0.00	
ERIGAZ-DISTRIBUIDORA DE GASES DO LITORAL ,LDA	500946906	Aquisição de serviços		Bens e serv. - Ajuste direto	20-03-2024	30.00	36.90	Imediato	20-03-2024	Ajuste Direto Simplificado			N	N	N			03-04-2024	36.90	0.00	0.00	0.00	0.00	36.90	0.00	0.00	0.00	0.00	
ERIGAZ-DISTRIBUIDORA DE GASES DO LITORAL ,LDA	500946906	Aquisição de serviços		Bens e serv. - Ajuste direto	26-01-2024	119.00	146.37	Imediato	26-01-2024	Ajuste Direto Simplificado			N	N	N			22-02-2024	146.37	0.00	0.00	0.00	0.00	146.37	0.00	0.00	0.00	0.00	
ERIGAZ-DISTRIBUIDORA DE GASES DO LITORAL ,LDA	500946906	Aquisição de serviços		Bens e serv. - Ajuste direto	25-09-2024	66.80	82.16	Imediato	25-09-2024	Ajuste Direto Simplificado			N	N	N			30-10-2024	82.16	0.00	0.00	0.00	0.00	82.16	0.00	0.00	0.00	0.00	
SOTKON PORTUGAL - SISTEMAS DE RESIDUOS SA	501165150	Aquisição de serviços	7226149	Critérios materiais	22-10-2024	55 735.50	68 554.67	60 dias	23-10-2024	Ajuste Direto			N	N	N			31-12-2024	68 554.67	0.00	0.00	0.00	0.00	68 554.67	0.00	0.00	0.00	0.00	
Ilda Susana da Silva Torralvo	223791440	Aquisição de serviços		Critérios materiais	24-05-2024	5 000.00	5 000.00	Imediato	24-05-2024	Ajuste Direto Simplificado			N	N	N			24-06-2024	5 000.00	0.00	0.00	0.00	0.00	5 000.00	0.00	0.00	0.00	0.00	
JOSÉ LUIS OLIVEIRA AIRES	185217761	Aquisição de bens		Bens e serv. - Ajuste direto	06-09-2024	1 051.42	1 293.25	Imediato	06-09-2024	Ajuste Direto Simplificado			N	N	N			24-09-2024	1 293.25	0.00	0.00	0.00	0.00	1 293.25	0.00	0.00	0.00	0.00	
FUND.ESTUDOS F. AUTARQUIAS LOCAIS-FUNDAÇÃO FEFAL	514452820	Aquisição de serviços		Bens e serv. - Ajuste direto	14-03-2024	80.00	80.00	Imediato	14-03-2024	Ajuste Direto Simplificado			N	N	N			26-03-2024	80.00	0.00	0.00	0.00	0.00	80.00	0.00	0.00	0.00	0.00	
FUND.ESTUDOS F. AUTARQUIAS LOCAIS-FUNDAÇÃO FEFAL	514452820	Aquisição de serviços		Bens e serv. - Ajuste direto	17-06-2024	150.00	150.00	Imediato	17-06-2024	Ajuste Direto Simplificado			N	N	N			12-11-2024	150.00	0.00	0.00	0.00	0.00	150.00	0.00	0.00	0.00	0.00	
FUND.ESTUDOS F. AUTARQUIAS LOCAIS-FUNDAÇÃO FEFAL	514452820	Aquisição de serviços		Bens e Serviços	18-09-2024	80.00	80.00	Imediato	18-09-2024	Contratação excluída			N	N	N			29-10-2024	80.00	0.00	0.00	0.00	0.00	80.00	0.00	0.00	0.00	0.00	
FUND.ESTUDOS F. AUTARQUIAS LOCAIS-FUNDAÇÃO FEFAL	514452820	Aquisição de serviços		Bens e serv. - Ajuste direto	21-06-2024	80.00	80.00	Imediato	21-06-2024	Ajuste Direto Simplificado			N	N	N			11-07-2024	80.00	0.00	0.00	0.00	0.00	80.00	0.00	0.00	0.00	0.00	
FUND.ESTUDOS F. AUTARQUIAS LOCAIS-FUNDAÇÃO FEFAL	514452820	Aquisição de serviços		Bens e Serviços	13-09-2024	80.00	80.00	Imediato	13-09-2024	Contratação excluída			N	N	N			29-10-2024	80.00	0.00	0.00	0.00	0.00	80.00	0.00	0.00	0.00	0.00	
LIVRARIA BIZANTINA DE CARLOS BOBONE	180174525	Aquisição de bens		Bens e serv. - Ajuste direto	15-05-2024	30.19	32.00	Imediato	15-05-2024	Ajuste Direto Simplificado			N	N	N			24-06-2024	32.00	0.00	0.00	0.00	0.00	32.00	0.00	0.00	0.00	0.00	
FRANCISCO JOSÉ HENRIQUES SANTOS	192421565	Aquisição de serviços		Bens e serv. - Ajuste direto	10-07-2024	1 678.95	2 065.11	Imediato	10-07-2024	Ajuste Direto Simplificado			N	N	N			25-07-2024	2 065.11	0.00	0.00	0.00	0.00	2 065.11	0.00	0.00	0.00	0.00	
João Nuno da Costa Barros	212694480	Aquisição de serviços		Bens e serv. - Ajuste direto	15-04-2024	290.00	290.00	Imediato	15-04-2024	Ajuste Direto Simplificado			N	N	N			12-08-2024	290.00	0.00	0.00	0.00	0.00	290.00	0.00	0.00	0.00	0.00	
PAULO ALEXANDRE JERÓNIMO ALFAIATE	214948021	Aquisição de bens		Critérios materiais	30-11-2023	3 650.00	3 650.00	Imediato	30-11-2023	Ajuste Direto Simplificado			N	N	N			19-01-2024	3 650.00	0.00	0.00	0.00	0.00	3 650.00	0.00	0.00	0.00	0.00	
PAULO ALEXANDRE JERÓNIMO ALFAIATE	214948021	Aquisição de bens		Critérios materiais	05-02-2024	4 550.00	4 550.00	Imediato	05-02-2024	Ajuste Direto Simplificado			N	N	N			19-03-2024	4 550.00	0.00	0.00	0.00	0.00	4 550.00	0.00	0.00	0.00	0.00	
PAULO ALEXANDRE JERÓNIMO ALFAIATE	214948021	Aquisição de bens		Bens e serv. - Ajuste direto	24-04-2024	4 150.00	4 150.00	Imediato	24-04-2024	Ajuste Direto Simplificado			N	N	N			22-05-2024	4 150.00	0.00	0.00	0.00	0.00	4 150.00	0.00	0.00	0.00	0.00	
CARLOS & JORGE LDA.	500053766	Aquisição de bens		Bens e serv. - Ajuste direto	27-11-2024	840.20	1 033.45	Imediato	27-11-2024	Ajuste Direto Simplificado			N	N	N			17-12-2024	1 033.45	0.00	0.00	0.00	0.00	1 033.45	0.00	0.00	0.00	0.00	
TEIXEIRA DUARTE ENGENHARIA E CONSTRUÇÕES, S.A	500097488	Aquisição de serviços		Bens e serv. - Ajuste direto	22-08-2024	1 035.00	1 273.05	Imediato	22-08-2024	Ajuste Direto Simplificado			N	N	N			24-10-2024	1 273.05	0.00	0.00	0.00	0.00	1 273.05	0.00	0.00	0.00	0.00	
ISIDORO DUARTE, S.A.	500142467	Aquisição de serviços	6773846	Bens e serv. - Consulta Prévia	26-09-2023	1 641.51	1 740.00	1 dia	27-09-2023	Consulta Prévia			N	N	N			24-01-2024	1 740.00	0.00	0.00	0.00	0.00	1 740.00	0.00	0.00	0.00	0.00	
ISIDORO DUARTE, S.A.	500142467	Aquisição de serviços	5970143	Bens e Serviços	17-08-2022	311 127.06	329 794.68	11 meses	16-09-2022	Concurso Público Comunitário			N	N	N			31-10-2022	119 774.52	0.00	0.00	0.00	0.00	335 262.05	0.00	0.00	0.00	0.00	
SOCIEDADE PORTUGUESA DE AUTORES	500257841	Aquisição de serviços		Critérios materiais	08-04-2024	120.00	120.00	Imediato	08-04-2024	Contratação excluída			N	N	N			11-04-2024	120.00	0.00	0.00	0.00	0.00	120.00	0.00	0.00	0.00	0.00	
SOCIEDADE PORTUGUESA DE AUTORES	500257841	Aquisição de serviços		Bens e Serviços	22-08-2024	315.00	315.00	Imediato	22-08-2024	Contratação excluída			N	N	N			23-09-2024	315.00	0.00	0.00	0.00	0.00	315.00	0.00	0.00	0.00	0.00	
																			13 823 005,24	9 020,02	592 066,24	0,00	0,00	27 390 558,52	9 237,73	638 475,55	0,00	0,00	

Situação dos Contratos

Exercício: 2024

Valores em EUR

Entidade				Contrato						Visto do Tribunal de Contas		MCDP Lei nº 30/2021	Contratos Adicionais	Contratos COVID-19	Comunicação ao Tribunal Contas		Data do primeiro pagamento	Pagamentos no período					Pagamentos acumulados					Observações
Designação	NIPC	Tipo	ID	Objeto	Data	Valor do Contrato	Preço contratual	Prazo Execução	Início da execução (física)	Procedimento de contratação	Número do Registo	Data	S/N	S/N	S/N	Nº de registo	Data		Trabalhos normais	Revisão de preços	Trabalhos / serviços / fornecimento. complement.	Trabalhos de suprimento de erros e omissões	Outros trabalhos, incluindo os trabalhos a menos	Trabalhos normais	Revisão de preços	Trabalhos / serviços / fornecimento. complement.	Trabalhos de suprimento de erros e omissões	Outros trabalhos, incluindo os trabalhos a menos	
BAD-ASSO.PORT.BIBLIO..ARQ.UIV.PROF.INF.DOCUMENTAÇÃO	501121250	Aquisição de serviços		Bens e serv. - Ajuste direto	11-04-2024	360,00	360,00	Imediato	11-04-2024	Ajuste Direto Simplificado			N	N	N			15-10-2024	360,00	0,00	0,00	0,00	0,00	360,00	0,00	0,00	0,00	0,00	
ACD PRINT, S.A.	500023387	Aquisição de serviços	6972469	Bens e serv. - Ajuste direto	19-03-2024	19 952,00	21 149,12	10 dias	21-03-2024	Ajuste Direto			N	N	N			03-05-2024	21 149,12	0,00	0,00	0,00	0,00	21 149,12	0,00	0,00	0,00	0,00	
CARLOS & JORGE LDA.	500053766	Aquisição de bens		Bens e serv. - Ajuste direto	14-05-2024	1 303,56	1 357,38	Imediato	14-05-2024	Ajuste Direto Simplificado			N	N	N			05-06-2024	1 357,38	0,00	0,00	0,00	0,00	1 357,38	0,00	0,00	0,00	0,00	
ISABEL CASTRO DE JESUS	189529059	Aquisição de serviços		Bens e serv. - Ajuste direto	17-07-2024	262,00	262,00	Imediato	17-07-2024	Ajuste Direto Simplificado			N	N	N			23-07-2024	262,00	0,00	0,00	0,00	0,00	262,00	0,00	0,00	0,00	0,00	
ISABEL CASTRO DE JESUS	189529059	Aquisição de serviços		Bens e serv. - Ajuste direto	19-07-2024	139,50	139,50	Imediato	19-07-2024	Ajuste Direto Simplificado			N	N	N			23-07-2024	139,50	0,00	0,00	0,00	0,00	139,50	0,00	0,00	0,00	0,00	
FRANCISCO JOSÉ HENRIQUES SANTOS	192421565	Aquisição de serviços		Bens e serv. - Ajuste direto	15-02-2024	370,68	455,94	Imediato	15-02-2024	Ajuste Direto Simplificado			N	N	N			26-02-2024	455,94	0,00	0,00	0,00	0,00	455,94	0,00	0,00	0,00	0,00	
Pedro Miguel Silva Ferreira	248532120	Aquisição de bens		Bens e serv. - Ajuste direto	02-02-2024	270,00	332,10	Imediato	02-02-2024	Ajuste Direto Simplificado			N	N	N			15-02-2024	332,10	0,00	0,00	0,00	0,00	332,10	0,00	0,00	0,00	0,00	
SIMÃO PEDRO PIRES BRANDÃO MAYA	224363166	Aquisição de serviços		Bens e serv. - Ajuste direto	19-06-2024	826,00	826,00	Imediato	19-06-2024	Ajuste Direto Simplificado			N	N	N			24-06-2024	826,00	0,00	0,00	0,00	0,00	826,00	0,00	0,00	0,00	0,00	
ÁGUA DE CAL - CONSERVAÇÃO E RESTAURO, C.R.L.	514074450	Aquisição de serviços	694140	Bens e serv. - Ajuste direto	08-04-2024	15 632,28	19 203,10	75 dias	09-04-2024	Ajuste Direto			N	N	N			24-06-2024	19 203,10	0,00	0,00	0,00	0,00	19 203,10	0,00	0,00	0,00	0,00	
OLÍVIA MARIA DE BRITO PEDREIRA CARVALHO MATIAS	217256490	Aquisição de serviços		Bens e serv. - Ajuste direto	22-02-2024	500,00	500,00	Imediato	22-02-2024	Ajuste Direto Simplificado			N	N	N			26-04-2024	500,00	0,00	0,00	0,00	0,00	500,00	0,00	0,00	0,00	0,00	
PAULA CRISTINA UNAS CALDEIRINHA	120704986	Aquisição de serviços	7238488	Bens e serv. - Ajuste direto	26-09-2024	9 768,00	12 014,64	11 meses	01-09-2024	Ajuste Direto			N	N	N			04-10-2024	3 435,82	0,00	0,00	0,00	0,00	3 435,82	0,00	0,00	0,00	0,00	
ALBERTO MANUEL DOMINGUES DA SILVA PESCA	142146250	Aquisição de bens		Bens e serv. - Ajuste direto	05-04-2024	674,43	829,55	Imediato	05-04-2024	Ajuste Direto Simplificado			N	N	N			24-04-2024	829,55	0,00	0,00	0,00	0,00	829,55	0,00	0,00	0,00	0,00	
MEO - SERVIÇOS DE COMUNICAÇÕES E MULTIMÉDIA, SA	504615947	Aquisição de serviços	7116910	Bens e Serviços	21-10-2024	249 167,88	306 476,49	1095 dias	22-10-2024	Concurso Público Comunitário			N	N	N			26-11-2024	4 193,69	0,00	0,00	0,00	0,00	4 193,69	0,00	0,00	0,00	0,00	
Bicicultura, CRL	515351164	Aquisição de serviços	6735582	Bens e serv. - Consulta Prévia	13-10-2023	50 685,00	62 342,55	731 dias	16-10-2023	Consulta Prévia			N	N	N			30-11-2023	31 171,26	0,00	1 413,57	0,00	0,00	35 421,88	0,00	1 413,57	0,00	0,00	
Blog de Xisto - Unipessoal Lda.	515974722	Empreitada de obras públicas	7057057	Empreitadas - Ajuste direto	21-06-2024	29 809,00	31 597,54	30 dias	25-06-2024	Ajuste Direto			N	N	N			28-08-2024	31 597,54	0,00	0,00	0,00	0,00	31 597,54	0,00	0,00	0,00	0,00	
Mundos Cruzados-Agenciamento Prod. Espet. Lda	516275224	Aquisição de serviços		Critérios materiais	04-09-2024	2 500,00	3 075,00	Imediato	04-09-2024	Ajuste Direto Simplificado			N	N	N			03-10-2024	3 075,00	0,00	0,00	0,00	0,00	3 075,00	0,00	0,00	0,00	0,00	
SOCOMEC IBERICA SA SUCURSAL	980326699	Aquisição de bens		Bens e serv. - Ajuste direto	06-11-2024	575,00	707,25	Imediato	06-11-2024	Ajuste Direto Simplificado			N	N	N			19-12-2024	707,25	0,00	0,00	0,00	0,00	707,25	0,00	0,00	0,00	0,00	
SOCOMEC IBERICA SA SUCURSAL	980326699	Aquisição de serviços		Bens e serv. - Ajuste direto	28-02-2024	784,40	964,81	Imediato	28-02-2024	Ajuste Direto Simplificado			N	N	N			25-03-2024	964,32	0,00	0,00	0,00	0,00	964,32	0,00	0,00	0,00	0,00	
CARLOS JOÃO CARVALHO CAÇADOR	158625668	Aquisição de serviços		Bens e serv. - Ajuste direto	09-02-2024	1 018,30	1 252,26	Imediato	09-02-2024	Ajuste Direto Simplificado			N	N	N			27-02-2024	1 252,26	0,00	0,00	0,00	0,00	1 252,26	0,00	0,00	0,00	0,00	
GIATUL-ACTIVIDADES LÚDICAS, INFRAESTRUTURAS E RODO	506874915	Aquisição de serviços		Bens e serv. - Ajuste direto	09-07-2024	313,34	385,41	Imediato	09-07-2024	Ajuste Direto Simplificado			N	N	N			18-07-2024	385,41	0,00	0,00	0,00	0,00	385,41	0,00	0,00	0,00	0,00	
MAFRIS-ACTIVIDADES HOTELEIRAS, LDA	501324836	Aquisição de serviços		Bens e serv. - Ajuste direto	23-05-2024	810,00	996,30	Imediato	23-05-2024	Ajuste Direto Simplificado			N	N	N			18-06-2024	996,30	0,00	0,00	0,00	0,00	996,30	0,00	0,00	0,00	0,00	
ELETROZAMBUJAR, UNIPESSOAL, LDA	513500413	Aquisição de serviços		Bens e serv. - Ajuste direto	19-04-2024	3 420,00	4 206,60	Imediato	19-04-2024	Ajuste Direto Simplificado			N	N	N			06-05-2024	4 206,60	0,00	0,00	0,00	0,00	4 206,60	0,00	0,00	0,00	0,00	
TIAGO ALEXANDRE CARVALHO DUARTE	241378230	Aquisição de serviços	6709572	Bens e serv. - Ajuste direto	22-09-2023	4 716,00	5 800,68	11 meses	01-09-2023	Ajuste Direto			N	N	N			29-09-2023	2 806,00	0,00	0,00	0,00	0,00	4 715,50	0,00	0,00	0,00	0,00	
TIAGO ALEXANDRE CARVALHO DUARTE	241378230	Aquisição de serviços		Bens e serv. - Ajuste direto	18-07-2024	0,50	0,50	Imediato	18-07-2024	Ajuste Direto Simplificado			N	N	N			23-07-2024	0,50	0,00	0,00	0,00	0,00	0,50	0,00	0,00	0,00	0,00	
Adriana Isabel Franco Santos	242852068	Aquisição de serviços	6729819	Bens e serv. - Consulta Prévia	31-08-2023	13 128,00	16 147,44	11 meses	01-09-2023	Consulta Prévia			N	N	N			18-10-2023	5 895,70	0,00	0,00	0,00	0,00	9 774,53	0,00	0,00	0,00	0,00	
INTERUTIL, LDA	504621319	Aquisição de bens		Bens e serv. - Ajuste direto	11-10-2024	643,50	791,51	Imediato	11-10-2024	Ajuste Direto Simplificado			N	N	N			19-12-2024	791,51	0,00	0,00	0,00	0,00	791,51	0,00	0,00	0,00	0,00	
CTT-CORREIOS DE PORTUGAL, SA	500077568	Aquisição de serviços	7320284	Bens e serv. - Ajuste direto	24-11-2024	19 990,00	24 587,70	730 dias	25-11-2024	Ajuste Direto			N	N	N			12-12-2024	1 608,28	0,00	0,00	0,00	0,00	1 608,28	0,00	0,00	0,00	0,00	
GIATUL-ACTIVIDADES LÚDICAS, INFRAESTRUTURAS E RODO	506874915	Aquisição de serviços		Bens e serv. - Ajuste direto	23-09-2024	534,91	564,80	Imediato	23-09-2024	Ajuste Direto Simplificado			N	N	N			28-11-2024	564,80	0,00	0,00	0,00	0,00	564,80	0,00	0,00	0,00	0,00	
																			13 962 072,17	9 020,02	593 479,81	0,00	0,00	27 539 664,40	9 237,73	639 889,12	0,00	0,00	

Situação dos Contratos

Exercício: 2024

Valores em EUR

Entidade				Contrato						Visto do Tribunal de Contas		MEDP Lei nº 30/2021	Contratos Adicionais	Contratos COVID-19	Comunicação ao Tribunal Contas		Data do primeiro pagamento	Pagamentos no período					Pagamentos acumulados					
Designação	NIPC	Tipo	ID	Objeto	Data	Valor do Contrato	Preço contratual	Prazo Execução	Início da execução (física)	Procedimento de contratação	Número do Registo	Data	S/N	S/N	S/N	Nº de registo	Data		Trabalhos normais	Revisão de preços	Trabalhos / serviços / forneciment. complement.	Trabalhos de suprimento de erros e omissões	Outros trabalhos, incluindo os trabalhos a menos	Trabalhos normais	Revisão de preços	Trabalhos / serviços / forneciment. complement.	Trabalhos de suprimento de erros e omissões	Outros trabalhos, incluindo os trabalhos a menos	Observações
GIATUL-ACTIVIDADES LÚDICAS, INFRAESTRUTURAS E RODO	506874915	Aquisição de serviços		Bens e Serviços	05-02-2024	400 000,00	492 000,00	365 dias	05-02-2024	Contratação excluída			N	N	N			27-02-2024	267 658,89	0,00	0,00	0,00	0,00	267 658,89	0,00	0,00	0,00	0,00	
GIATUL-ACTIVIDADES LÚDICAS, INFRAESTRUTURAS E RODO	506874915	Aquisição de serviços		Bens e serv. - Ajuste direto	20-05-2024	1 404,99	1 728,14	Imediato	20-05-2024	Ajuste Direto Simplificado			N	N	N			05-06-2024	1 728,14	0,00	0,00	0,00	0,00	1 728,14	0,00	0,00	0,00	0,00	
SOCIEDADE ÓPTICA TÉCNICA OPTEC, LDA	500260842	Locação de bens		Bens e serv. - Ajuste direto	08-10-2024	525,00	645,75	Imediato	08-10-2024	Ajuste Direto Simplificado			N	N	N			04-11-2024	645,75	0,00	0,00	0,00	0,00	645,75	0,00	0,00	0,00	0,00	
PAULA CRISTINA UNAS CALDEIRINHA	120704986	Aquisição de serviços	6676941	Bens e serv. - Consulta Prévia	30-08-2023	10 608,00	13 047,84	11 meses	01-09-2023	Consulta Prévia			N	N	N			22-09-2023	6 327,61	0,00	0,00	0,00	0,00	9 694,27	0,00	0,00	0,00	0,00	
ALBERTO MANUEL DOMINGUES DA SILVA PESCA	142146250	Aquisição de bens		Bens e serv. - Ajuste direto	16-01-2024	302,50	372,08	Imediato	16-01-2024	Ajuste Direto Simplificado			N	N	N			29-01-2024	372,08	0,00	0,00	0,00	0,00	372,08	0,00	0,00	0,00	0,00	
TECNOINSP INSPEÇÕES TÉCNICAS E CONSULTORIA, LDA.	513839992	Aquisição de serviços		Bens e serv. - Ajuste direto	15-03-2024	80,00	98,40	Imediato	15-03-2024	Ajuste Direto Simplificado			N	N	N			02-04-2024	98,40	0,00	0,00	0,00	0,00	98,40	0,00	0,00	0,00	0,00	
JOSÉ MANUEL DOS SANTOS DIAS	110730127	Aquisição de serviços		Bens e serv. - Ajuste direto	25-09-2024	220,00	220,00	Imediato	25-09-2024	Ajuste Direto Simplificado			N	N	N			25-10-2024	220,00	0,00	0,00	0,00	0,00	220,00	0,00	0,00	0,00	0,00	
PEDRO GONÇALO DE SOUSA BEJA	164173560	Aquisição de serviços		Bens e serv. - Ajuste direto	17-04-2024	1 550,00	1 906,50	Imediato	17-04-2024	Ajuste Direto Simplificado			N	N	N			09-07-2024	1 906,50	0,00	0,00	0,00	0,00	1 906,50	0,00	0,00	0,00	0,00	
ESRI PORTUGAL - SISTEMAS E INFORMAÇÃO GEOGRÁFICA S	501941231	Aquisição de serviços		Critérios materiais	21-02-2024	2 858,63	3 516,11	Imediato	21-02-2024	Ajuste Direto Simplificado			N	N	N			24-07-2024	3 516,11	0,00	0,00	0,00	0,00	3 516,11	0,00	0,00	0,00	0,00	
ODILIA MARIA LOURENÇO RODRIGUES	201853604	Aquisição de bens		Bens e serv. - Ajuste direto	11-06-2024	240,00	240,00	Imediato	11-06-2024	Ajuste Direto Simplificado			N	N	N			15-07-2024	240,00	0,00	0,00	0,00	0,00	240,00	0,00	0,00	0,00	0,00	
MARISA CLÁUDIA NUNES DOS SANTOS CHEMELA	218908806	Aquisição de serviços	6709378	Bens e serv. - Ajuste direto	20-09-2023	3 360,00	4 132,80	11 meses	01-09-2023	Ajuste Direto			N	N	N			29-09-2023	3 100,00	0,00	0,00	0,00	0,00	3 230,00	0,00	0,00	0,00	0,00	
GLOBAL STEP - SOLUÇÕES INFORMÁTICAS, LDA	505758717	Aquisição de bens		Bens e serv. - Ajuste direto	26-07-2024	769,15	946,05	Imediato	26-07-2024	Ajuste Direto Simplificado			N	N	N			23-08-2024	946,05	0,00	0,00	0,00	0,00	946,05	0,00	0,00	0,00	0,00	
IPDT CONSULTING, LDA	505299402	Aquisição de bens		Bens e serv. - Ajuste direto	22-01-2024	90,00	90,00	Imediato	22-01-2024	Ajuste Direto Simplificado			N	N	N			01-02-2024	90,00	0,00	0,00	0,00	0,00	90,00	0,00	0,00	0,00	0,00	
CARLOS & JORGE LDA.	500053766	Aquisição de bens		Bens e serv. - Ajuste direto	09-12-2024	961,94	1 183,19	Imediato	09-12-2024	Ajuste Direto Simplificado			N	N	N			20-12-2024	1 183,19	0,00	0,00	0,00	0,00	1 183,19	0,00	0,00	0,00	0,00	
SOCIEDADE PORTUGUESA DE AUTORES	500257841	Aquisição de serviços		Bens e Serviços	25-09-2024	361,00	361,00	Imediato	25-09-2024	Contratação excluída			N	N	N			02-10-2024	361,00	0,00	0,00	0,00	0,00	361,00	0,00	0,00	0,00	0,00	
CATARINA MEDEIROS AMARAL	257925490	Aquisição de serviços		Bens e serv. - Ajuste direto	20-03-2024	192,50	192,50	Imediato	20-03-2024	Ajuste Direto Simplificado			N	N	N			27-03-2024	192,50	0,00	0,00	0,00	0,00	192,50	0,00	0,00	0,00	0,00	
Ricardo Jorge Carrapico Mendes Manso	223918377	Aquisição de serviços		Critérios materiais	22-01-2024	3 691,95	3 691,95	Imediato	22-01-2024	Ajuste Direto Simplificado			N	N	N			29-04-2024	3 691,95	0,00	0,00	0,00	0,00	3 691,95	0,00	0,00	0,00	0,00	
DIOGO MIGUEL COSTA LANDEIRO	223405019	Aquisição de serviços		Bens e serv. - Ajuste direto	24-06-2024	182,00	182,00	Imediato	24-06-2024	Ajuste Direto Simplificado			N	N	N			24-06-2024	182,00	0,00	0,00	0,00	0,00	182,00	0,00	0,00	0,00	0,00	
ANA RITA GONÇALVES PONCIANO	224927795	Aquisição de serviços		Critérios materiais	21-06-2024	600,00	600,00	Imediato	21-06-2024	Ajuste Direto Simplificado			N	N	N			23-07-2024	600,00	0,00	0,00	0,00	0,00	600,00	0,00	0,00	0,00	0,00	
LUDOVIC XAVIER FRIAS	239476310	Aquisição de serviços		Bens e serv. - Ajuste direto	18-09-2024	1 097,56	1 350,00	Imediato	18-09-2024	Ajuste Direto Simplificado			N	N	N			09-10-2024	1 350,00	0,00	0,00	0,00	0,00	1 350,00	0,00	0,00	0,00	0,00	
TOBIAS MACHADO SEGURA	244476497	Aquisição de serviços	6709454	Bens e serv. - Ajuste direto	21-09-2023	7 164,00	8 811,72	11 meses	01-09-2023	Ajuste Direto			N	N	N			29-09-2023	6 342,53	0,00	0,00	0,00	0,00	7 158,47	0,00	0,00	0,00	0,00	
TABACARIA OVNI, LDA	500700281	Aquisição de bens		Bens e serv. - Ajuste direto	15-02-2024	493,30	522,90	Imediato	15-02-2024	Ajuste Direto Simplificado			N	N	N			26-02-2024	522,90	0,00	0,00	0,00	0,00	522,90	0,00	0,00	0,00	0,00	
BIO 2-REPRESENTAÇÕES E COMÉRCIO DE PRODUTOS AGRO-P	501488243	Aquisição de bens	7023090	Bens e serv. - Ajuste direto	26-04-2024	11 857,55	13 392,39	365 dias	29-04-2024	Ajuste Direto			N	N	N			04-06-2024	8 637,74	0,00	0,00	0,00	0,00	8 637,74	0,00	0,00	0,00	0,00	
RICARDO ALEXANDRE BARBOSA ISIDORO	272552992	Aquisição de serviços		Bens e serv. - Ajuste direto	20-06-2024	105,00	105,00	Imediato	20-06-2024	Ajuste Direto Simplificado			N	N	N			21-06-2024	105,00	0,00	0,00	0,00	0,00	105,00	0,00	0,00	0,00	0,00	
WURTH PORTUGAL TECNICA DE MONTAGEM LDA	500302030	Aquisição de bens		Bens e serv. - Ajuste direto	26-08-2024	370,75	456,02	Imediato	26-08-2024	Ajuste Direto Simplificado			N	N	N			09-10-2024	456,04	0,00	0,00	0,00	0,00	456,04	0,00	0,00	0,00	0,00	
ZEFERINO, CARMEZIM & REIS LDA	500430721	Aquisição de bens		Bens e serv. - Ajuste direto	21-11-2023	185,04	227,60	Imediato	21-11-2023	Ajuste Direto Simplificado			N	N	N			11-04-2024	227,60	0,00	0,00	0,00	0,00	227,60	0,00	0,00	0,00	0,00	
AIRC-ASSOCIAÇÃO INFORMÁTICA REG. CENTRO	501378669	Aquisição de serviços		Bens e serv. - Ajuste direto	28-12-2023	150,00	184,50	Imediato	28-12-2023	Ajuste Direto Simplificado			N	N	N			17-01-2024	184,50	0,00	0,00	0,00	0,00	184,50	0,00	0,00	0,00	0,00	
RONOX - COMERCIO DE EQUIPAMENTOS HOTELEIROS, LDA	501694005	Aquisição de serviços		Bens e serv. - Ajuste direto	12-01-2024	172,00	211,56	Imediato	12-01-2024	Ajuste Direto Simplificado			N	N	N			29-02-2024	211,56	0,00	0,00	0,00	0,00	211,56	0,00	0,00	0,00	0,00	
PLASOESTE-SOCIEDADE TRANSFORMADORA DE PLASTICOS, L	501768319	Aquisição de bens	7026525	Bens e serv. - Consulta Prévia	27-06-2024	19 873,19	24 444,02	365 dias	01-06-2024	Consulta Prévia			N	N	N			30-07-2024	10 766,93	0,00	0,00	0,00	0,00	10 766,93	0,00	0,00	0,00	0,00	
																			14 280 937,14	9 020,02	593 479,81	0,00	0,00	27 865 821,92	9 237,73	639 889,12	0,00	0,00	

Situação dos Contratos

Exercício: 2024

Valores em EUR

Entidade		Contrato								Procedimento de contratação	Visto do Tribunal de Contas		MEPP Lei nº 30/2021	Contratos Adicionais	Contratos COVID-19	Comunicação ao Tribunal Contas		Data do primeiro pagamento	Pagamentos no período					Pagamentos acumulados					Observações
Designação	NIPC	Tipo	ID	Objeto	Data	Valor do Contrato	Preço contratual	Prazo Execução	Início da execução (física)		Número do Registo	Data	S/N	S/N	S/N	Nº de registo	Data		Trabalhos normais	Revisão de preços	Trabalhos / serviços / fornecimt. complement.	Trabalhos de suprimento de erros e omissões	Outros trabalhos, incluindo os trabalhos a menos	Trabalhos normais	Revisão de preços	Trabalhos / serviços / fornecimt. complement.	Trabalhos de suprimento de erros e omissões	Outros trabalhos, incluindo os trabalhos a menos	
GRAFIVEDRAS ARTES GRÁFICAS LDA.	505472171	Aquisição de serviços		Bens e serv. - Ajuste direto	25-06-2024	750,00	922,50	Imediato	25-06-2024	Ajuste Direto Simplificado			N	N	N			24-07-2024	922,50	0,00	0,00	0,00	0,00	922,50	0,00	0,00	0,00	0,00	
NUMBER NINE - COMUNICAÇÃO E PUBLICIDADE LDA	505816075	Aquisição de serviços		Bens e serv. - Ajuste direto	09-11-2023	812,00	998,76	Imediato	09-11-2023	Ajuste Direto Simplificado			N	N	N			19-03-2024	998,76	0,00	0,00	0,00	0,00	998,76	0,00	0,00	0,00	0,00	
Safeway Iberica, Lda	506218651	Aquisição de bens		Bens e serv. - Ajuste direto	28-11-2024	238,14	292,91	Imediato	28-11-2024	Ajuste Direto Simplificado			N	N	N			17-12-2024	292,91	0,00	0,00	0,00	0,00	292,91	0,00	0,00	0,00	0,00	
OBRIMIX - CALÇADAS E CONSTRUÇÕES, LDA.	506582043	Empreitada de obras públicas	6581931	Empreitadas - Consulta Prévia	09-10-2023	148 260,14	157 155,75	90 dias	11-10-2023	Consulta Prévia			N	N	N			30-11-2023	0,00	1 702,23	0,00	0,00	0,00	157 155,74	1 702,23	0,00	0,00	0,00	
TOBIAS MACHADO SEGURA	244476497	Aquisição de serviços		Bens e serv. - Ajuste direto	23-08-2024	260,75	260,75	Imediato	23-08-2024	Ajuste Direto Simplificado			N	N	N			26-08-2024	260,75	0,00	0,00	0,00	0,00	260,75	0,00	0,00	0,00	0,00	
TALKGREEN-EQUIP. DE TELEC. E INFRA-ESTRUTURAS,LDA	513244395	Aquisição de bens	6617288	Bens e serv. - Ajuste direto	25-09-2023	16 340,00	20 098,20	21 dias	27-09-2023	Ajuste Direto			N	N	N			30-04-2024	20 098,20	0,00	0,00	0,00	0,00	20 098,20	0,00	0,00	0,00	0,00	
BEATRIZ TEIXEIRA SILVESTRE	272046442	Aquisição de serviços		Bens e serv. - Ajuste direto	21-10-2024	354,09	354,09	Imediato	21-10-2024	Ajuste Direto Simplificado			N	N	N			23-10-2024	354,09	0,00	0,00	0,00	0,00	354,09	0,00	0,00	0,00	0,00	
RICARDO ALEXANDRE BARBOSA ISIDORO	272552992	Aquisição de serviços		Bens e serv. - Ajuste direto	17-07-2024	175,00	175,00	Imediato	17-07-2024	Ajuste Direto Simplificado			N	N	N			23-07-2024	175,00	0,00	0,00	0,00	0,00	175,00	0,00	0,00	0,00	0,00	
RESOPRE - SOC. REV. APARELHOS DE PRECISÃO SA	500231206	Aquisição de bens		Critérios materiais	08-03-2024	1 264,58	1 555,43	Imediato	08-03-2024	Ajuste Direto Simplificado			N	N	N			24-10-2024	1 555,43	0,00	0,00	0,00	0,00	1 555,43	0,00	0,00	0,00	0,00	
WURTH PORTUGAL TECNICA DE MONTAGEM LDA	500302030	Aquisição de bens		Bens e serv. - Ajuste direto	25-11-2024	599,00	736,77	Imediato	25-11-2024	Ajuste Direto Simplificado			N	N	N			11-12-2024	736,77	0,00	0,00	0,00	0,00	736,77	0,00	0,00	0,00	0,00	
FÁTIMA CALADO PEREIRA - MARKETING, UNIPESSOAL, LDA	509326650	Aquisição de serviços		Bens e serv. - Ajuste direto	17-05-2024	255,00	313,65	Imediato	17-05-2024	Ajuste Direto Simplificado			N	N	N			12-06-2024	313,65	0,00	0,00	0,00	0,00	313,65	0,00	0,00	0,00	0,00	
Ana Cristina Machado Salvador Ribeiro	206337655	Aquisição de bens		Bens e serv. - Ajuste direto	21-10-2024	62,10	76,38	Imediato	21-10-2024	Ajuste Direto Simplificado			N	N	N			20-11-2024	76,38	0,00	0,00	0,00	0,00	76,38	0,00	0,00	0,00	0,00	
Pedro Miguel Silva Ferreira	248532120	Aquisição de serviços		Bens e serv. - Ajuste direto	23-04-2024	980,00	1 205,40	Imediato	23-04-2024	Ajuste Direto Simplificado			N	N	N			24-06-2024	1 205,40	0,00	0,00	0,00	0,00	1 205,40	0,00	0,00	0,00	0,00	
IVONE MATIAS ALBERTO	101196091	Aquisição de serviços		Bens e serv. - Ajuste direto	29-01-2024	1 600,00	1 968,00	Imediato	29-01-2024	Ajuste Direto Simplificado			N	N	N			16-04-2024	1 600,00	0,00	0,00	0,00	0,00	1 600,00	0,00	0,00	0,00	0,00	
ALBERTO MANUEL DOMINGUES DA SILVA PESCA	142146250	Aquisição de serviços		Bens e serv. - Ajuste direto	23-09-2024	464,78	571,68	Imediato	23-09-2024	Ajuste Direto Simplificado			N	N	N			10-10-2024	571,68	0,00	0,00	0,00	0,00	571,68	0,00	0,00	0,00	0,00	
MEO - SERVIÇOS DE COMUNICAÇÕES E MULTIMÉDIA, SA	504615947	Aquisição de serviços		Critérios materiais	06-08-2021	948,00	1 166,04	Imediato	06-08-2021	Ajuste Direto Simplificado			N	N	N			18-11-2021	8,27	0,00	0,00	0,00	0,00	662,25	0,00	0,00	0,00	0,00	
J.J.A. MATERIAIS DE CONSTRUÇÃO, LDA.	501949534	Aquisição de bens		Bens e serv. - Ajuste direto	30-09-2022	420,00	516,60	Imediato	30-09-2022	Ajuste Direto Simplificado			N	N	N			15-02-2023	206,64	0,00	0,00	0,00	0,00	411,56	0,00	0,00	0,00	0,00	
GIATUL-ACTIVIDADES LÚDICAS, INFRAESTRUTURAS E RODO	506874915	Aquisição de serviços		Bens e serv. - Ajuste direto	28-06-2024	555,43	586,00	Imediato	28-06-2024	Ajuste Direto Simplificado			N	N	N			31-07-2024	586,00	0,00	0,00	0,00	0,00	586,00	0,00	0,00	0,00	0,00	
ISIDORO DUARTE, S.A.	500142467	Aquisição de serviços		Bens e serv. - Ajuste direto	23-02-2024	973,70	1 030,00	Imediato	23-02-2024	Ajuste Direto Simplificado			N	N	N			14-05-2024	1 030,00	0,00	0,00	0,00	0,00	1 030,00	0,00	0,00	0,00	0,00	
SOCIEDADE PORTUGUESA DE AUTORES	500257841	Aquisição de serviços		Bens e Serviços	28-10-2024	120,00	120,00	Imediato	28-10-2024	Contratação excluída			N	N	N			12-11-2024	120,00	0,00	0,00	0,00	0,00	120,00	0,00	0,00	0,00	0,00	
SOCIEDADE PORTUGUESA DE AUTORES	500257841	Aquisição de serviços		Bens e Serviços	18-10-2024	601,42	601,42	Imediato	18-10-2024	Contratação excluída			N	N	N			29-10-2024	601,42	0,00	0,00	0,00	0,00	601,42	0,00	0,00	0,00	0,00	
SOCIEDADE PORTUGUESA DE AUTORES	500257841	Aquisição de serviços	7253982	Critérios materiais	23-09-2024	13 000,00	13 000,00	8 dias	28-10-2024	Ajuste Direto			N	N	N			24-10-2024	13 000,00	0,00	0,00	0,00	0,00	13 000,00	0,00	0,00	0,00	0,00	
AUTO TRANSPORTES SANTO ESTEVÃO, LDA.	501393862	Aquisição de serviços	7075127	Bens e Serviços	05-09-2024	121 260,00	128 535,60	1 ano	05-09-2024	Concurso Público Comunitário	51101	16-10-2024	N	N	N			22-11-2024	8 469,40	0,00	0,00	0,00	0,00	8 469,40	0,00	0,00	0,00	0,00	
ENTREPOSTO LISBOA - COMERCIO DE VIATURAS S.A	501437479	Aquisição de serviços		Bens e serv. - Ajuste direto	07-05-2024	321,08	394,93	Imediato	07-05-2024	Ajuste Direto Simplificado			N	N	N			28-08-2024	394,93	0,00	0,00	0,00	0,00	394,93	0,00	0,00	0,00	0,00	
DIOGO MIGUEL COSTA LANDEIRO	223405019	Aquisição de serviços		Bens e serv. - Ajuste direto	19-01-2024	84,00	84,00	Imediato	19-01-2024	Ajuste Direto Simplificado			N	N	N			23-01-2024	84,00	0,00	0,00	0,00	0,00	84,00	0,00	0,00	0,00	0,00	
DIOGO MIGUEL COSTA LANDEIRO	223405019	Aquisição de serviços		Bens e serv. - Ajuste direto	17-07-2024	371,00	371,00	Imediato	17-07-2024	Ajuste Direto Simplificado			N	N	N			23-07-2024	371,00	0,00	0,00	0,00	0,00	371,00	0,00	0,00	0,00	0,00	
LUDOVIC XAVIER FRIAS	239476310	Aquisição de bens		Bens e serv. - Ajuste direto	08-04-2024	366,67	451,00	Imediato	08-04-2024	Ajuste Direto Simplificado			N	N	N			26-04-2024	451,00	0,00	0,00	0,00	0,00	451,00	0,00	0,00	0,00	0,00	
INSTITUTO NACIONAL DE ADMINISTRAÇÃO, I.P	516480430	Aquisição de serviços		Bens e serv. - Ajuste direto	27-02-2024	210,00	210,00	Imediato	27-02-2024	Ajuste Direto Simplificado			N	N	N			26-04-2024	210,00	0,00	0,00	0,00	0,00	210,00	0,00	0,00	0,00	0,00	
INSTITUTO NACIONAL DE ADMINISTRAÇÃO, I.P	516480430	Aquisição de serviços		Bens e Serviços	30-09-2024	70,00	70,00	Imediato	30-09-2024	Contratação excluída			N	N	N			27-12-2024	70,00	0,00	0,00	0,00	0,00	70,00	0,00	0,00	0,00	0,00	
																			14 335 701,32	10 722,25	593 479,81	0,00	0,00	28 078 600,74	10 939,96	699 889,12	0,00	0,00	

Situação dos Contratos

Exercício: 2024

Valores em EUR

Entidade				Contrato						Visto do Tribunal de Contas		MCEP Lei nº 30/2021	Contratos Adicionais	Contratos COVID-19	Comunicação ao Tribunal Contas		Data do primeiro pagamento	Pagamentos no período					Pagamentos acumulados					Observações
Designação	NIPC	Tipo	ID	Objeto	Data	Valor do Contrato	Preço contratual	Prazo Execução	Início da execução (física)	Procedimento de contratação	Número do Registo	Data	S/N	S/N	S/N	Nº de registo	Data		Trabalhos normais	Revisão de preços	Trabalhos / serviços / fornecimento. complement.	Trabalhos de suprimento de erros e omissões	Outros trabalhos, incluindo os trabalhos a menos	Trabalhos normais	Revisão de preços	Trabalhos / serviços / fornecimento. complement.	Trabalhos de suprimento de erros e omissões	Outros trabalhos, incluindo os trabalhos a menos	
INSTITUTO NACIONAL DE ADMINISTRAÇÃO, I.P.	516480430	Aquisição de serviços		Bens e serv. - Ajuste direto	07-02-2024	1 200.00	1 200.00	Imediato	07-02-2024	Ajuste Direto Simplificado			N	N	N			16-04-2024	1 200.00	0.00	0.00	0.00	0.00	1 200.00	0.00	0.00	0.00	0.00	
MOINHO DA FELICIDADE, UNIPESSOAL, LDA.	517170906	Aquisição de serviços		Bens e serv. - Ajuste direto	04-03-2024	300.00	369.00	Imediato	04-03-2024	Ajuste Direto Simplificado			N	N	N			12-03-2024	369.00	0.00	0.00	0.00	0.00	369.00	0.00	0.00	0.00	0.00	
Transduarte - Transporte de Mercadorias, Lda	503547719	Aquisição de serviços		Bens e serv. - Ajuste direto	09-09-2024	3 750.00	4 612.50	Imediato	09-09-2024	Ajuste Direto Simplificado			N	N	N			04-10-2024	4 612.50	0.00	0.00	0.00	0.00	4 612.50	0.00	0.00	0.00	0.00	
MAFALDA DE SOUSA BAPTISTA ARVÉOLA	246678674	Aquisição de serviços		Bens e serv. - Ajuste direto	19-01-2024	17.50	17.50	Imediato	19-01-2024	Ajuste Direto Simplificado			N	N	N			23-01-2024	17.50	0.00	0.00	0.00	0.00	17.50	0.00	0.00	0.00	0.00	
MARGARIDA REIS CAETANO	276659805	Aquisição de serviços	6745964	Bens e serv. - Consulta Prévia	18-10-2023	26 500.00	32 595.00	823 dias	19-10-2023	Consulta Prévia			N	N	N			22-11-2023	3 000.00	0.00	0.00	0.00	0.00	5 433.33	0.00	0.00	0.00	0.00	
CIMAI - ENGENHARIA E QUIMICA AVANÇADA, SA	501872043	Aquisição de bens	6735731	Bens e serv. - Consulta Prévia	30-01-2024	4 919.50	6 050.99	30 dias	29-01-2024	Consulta Prévia			N	N	N			08-02-2024	6 050.99	0.00	0.00	0.00	0.00	6 050.99	0.00	0.00	0.00	0.00	
ARTEVIAS - SINALIZAÇÃO E SEGURANÇA RODOVIÁRIA, LDA	507243927	Empreitada de obras públicas	7216092	Empreitadas - Ajuste direto	24-10-2024	8 000.00	8 480.00	20 dias	25-11-2024	Ajuste Direto			N	N	N			26-12-2024	8 184.90	0.00	0.00	0.00	0.00	8 184.90	0.00	0.00	0.00	0.00	
Officem - Import & Export, Lda	516532618	Aquisição de bens		Bens e serv. - Ajuste direto	18-09-2024	1 570.70	1 931.96	Imediato	18-09-2024	Ajuste Direto Simplificado			N	N	N			11-12-2024	1 931.96	0.00	0.00	0.00	0.00	1 931.96	0.00	0.00	0.00	0.00	
Officem - Import & Export, Lda	516532618	Aquisição de bens		Bens e serv. - Ajuste direto	27-02-2024	419.56	516.06	Imediato	27-02-2024	Ajuste Direto Simplificado			N	N	N			22-05-2024	516.06	0.00	0.00	0.00	0.00	516.06	0.00	0.00	0.00	0.00	
EXTINCÊNDIOS - EQUIPAMENTOS PROTECÇÃO E SEGURANÇA, HIDROREPORT PRODUTOS E SERVIÇOS, LDA.	501390324	Aquisição de bens	7039640	Bens e serv. - Ajuste direto	26-04-2024	5 988.00	7 365.24	10 dias	13-05-2024	Ajuste Direto			N	N	N			11-07-2024	7 365.24	0.00	0.00	0.00	0.00	7 365.24	0.00	0.00	0.00	0.00	
508055849	Aquisição de bens		Bens e serv. - Ajuste direto	28-06-2024	3 888.00	4 782.24	Imediato	28-06-2024	Ajuste Direto Simplificado			N	N	N			29-07-2024	4 782.24	0.00	0.00	0.00	0.00	4 782.24	0.00	0.00	0.00	0.00	
Knowledge Inside Lda	507634667	Aquisição de bens	7099709	Bens e serv. - Ajuste direto	20-06-2024	7 301.75	8 981.15	5 dias	20-06-2024	Ajuste Direto			N	N	N			11-07-2024	8 981.15	0.00	0.00	0.00	0.00	8 981.15	0.00	0.00	0.00	0.00	
GONÇALO COTRIM MACEDO	246149507	Aquisição de serviços	7072136	Bens e serv. - Ajuste direto	31-05-2024	6 200.00	6 200.00	225 dias	03-06-2024	Ajuste Direto			N	N	N			21-06-2024	5 786.62	0.00	0.00	0.00	0.00	5 786.62	0.00	0.00	0.00	0.00	
SOCIEDADE PORTUGUESA DE AUTORES	500257841	Aquisição de serviços		Critérios materiais	22-03-2024	150.00	150.00	Imediato	22-03-2024	Ajuste Direto Simplificado			N	N	N			10-04-2024	150.00	0.00	0.00	0.00	0.00	150.00	0.00	0.00	0.00	0.00	
SOCIEDADE PORTUGUESA DO AR LIQUIDO LDA	500261512	Aquisição de bens		Bens e serv. - Ajuste direto	11-10-2023	200.00	246.00	Imediato	11-10-2023	Ajuste Direto Simplificado			N	N	N			22-01-2024	246.00	0.00	0.00	0.00	0.00	246.00	0.00	0.00	0.00	0.00	
CÉSAR CASTELÃO & FILHOS, LDA.	500331251	Aquisição de bens		Bens e serv. - Ajuste direto	08-02-2024	818.80	1 007.12	Imediato	08-02-2024	Ajuste Direto Simplificado			N	N	N			29-02-2024	1 007.12	0.00	0.00	0.00	0.00	1 007.12	0.00	0.00	0.00	0.00	
MEO - SERVIÇOS DE COMUNICAÇÕES E MULTIMÉDIA, SA	504615947	Aquisição de serviços	6040874	Bens e serv. - Consulta Prévia	25-07-2022	27 500.00	33 825.00	7 semanas	22-08-2022	Consulta Prévia			N	N	N			18-01-2024	33 825.00	0.00	0.00	0.00	0.00	33 825.00	0.00	0.00	0.00	0.00	
ECOSAUDE-EDUC. INVEST. E CONSULTORIA EM TRABALHO	503545643	Aquisição de serviços		Bens e serv. - Ajuste direto	20-02-2024	1 431.00	1 431.00	Imediato	20-02-2024	Ajuste Direto Simplificado			N	N	N			12-03-2024	1 431.00	0.00	0.00	0.00	0.00	1 431.00	0.00	0.00	0.00	0.00	
ECOSAUDE-EDUC. INVEST. E CONSULTORIA EM TRABALHO	503545643	Aquisição de serviços		Bens e serv. - Ajuste direto	06-12-2024	795.00	795.00	Imediato	06-12-2024	Ajuste Direto Simplificado			N	N	N			26-12-2024	795.00	0.00	0.00	0.00	0.00	795.00	0.00	0.00	0.00	0.00	
SOCIEDADE PORTUGUESA DE AUTORES	500257841	Aquisição de serviços		Bens e Serviços	26-11-2024	1 035.00	1 035.00	Imediato	26-11-2024	Contratação excluída			N	N	N			26-12-2024	1 035.00	0.00	0.00	0.00	0.00	1 035.00	0.00	0.00	0.00	0.00	
SOCIEDADE PORTUGUESA DE AUTORES	500257841	Aquisição de serviços		Critérios materiais	10-04-2024	103.50	103.50	Imediato	10-04-2024	Contratação excluída			N	N	N			16-04-2024	103.50	0.00	0.00	0.00	0.00	103.50	0.00	0.00	0.00	0.00	
SOCIEDADE PORTUGUESA DE AUTORES	500257841	Aquisição de serviços		Bens e Serviços	18-07-2024	100.00	100.00	Imediato	18-07-2024	Contratação excluída			N	N	N			23-07-2024	100.00	0.00	0.00	0.00	0.00	100.00	0.00	0.00	0.00	0.00	
SOCIEDADE PORTUGUESA DO AR LIQUIDO LDA	500261512	Aquisição de serviços		Bens e serv. - Ajuste direto	02-02-2024	367.90	452.52	Imediato	02-02-2024	Ajuste Direto Simplificado			N	N	N			29-05-2024	452.52	0.00	0.00	0.00	0.00	452.52	0.00	0.00	0.00	0.00	
CARVALHO & AFONSO, LDA	500328323	Aquisição de bens		Bens e serv. - Ajuste direto	11-06-2024	2 160.20	2 657.05	Imediato	11-06-2024	Ajuste Direto Simplificado			N	N	N			02-07-2024	2 657.05	0.00	0.00	0.00	0.00	2 657.05	0.00	0.00	0.00	0.00	
CARVALHO & AFONSO, LDA	500328323	Aquisição de bens		Bens e serv. - Ajuste direto	20-03-2024	820.16	1 008.80	Imediato	20-03-2024	Ajuste Direto Simplificado			N	N	N			08-04-2024	1 008.80	0.00	0.00	0.00	0.00	1 008.80	0.00	0.00	0.00	0.00	
FLORÊNCIO AUGUSTO CHAGAS, S.A.	500117152	Aquisição de bens		Bens e serv. - Ajuste direto	14-03-2024	330.00	405.90	Imediato	14-03-2024	Ajuste Direto Simplificado			N	N	N			27-03-2024	405.90	0.00	0.00	0.00	0.00	405.90	0.00	0.00	0.00	0.00	
UNISELF-SOC. RESTAURANTES PÚBLICOS E PRIVADOS S.A.	501323325	Aquisição de serviços		Bens e serv. - Ajuste direto	24-07-2024	1 728.00	1 952.64	Imediato	24-07-2024	Ajuste Direto Simplificado			N	N	N			31-10-2024	1 952.64	0.00	0.00	0.00	0.00	1 952.64	0.00	0.00	0.00	0.00	
UNISELF-SOC. RESTAURANTES PÚBLICOS E PRIVADOS S.A.	501323325	Aquisição de serviços	5831657	Bens e Serviços	22-06-2022	1 454 067.00	1 643 095.71	1096 dias	01-09-2022	Concurso Público	969	18-08-2022	N	N	N			25-10-2022	427 639.24	0.00	0.00	0.00	0.00	837 449.22	0.00	0.00	0.00	0.00	
JONOBRAS - MATERIAIS DE CONSTRUÇÃO LDA	501439641	Aquisição de bens		Bens e serv. - Ajuste direto	26-07-2024	4 930.00	6 063.90	Imediato	26-07-2024	Ajuste Direto Simplificado			N	N	N			17-10-2024	2 866.08	0.00	0.00	0.00	0.00	2 866.08	0.00	0.00	0.00	0.00	
																			14 864 174.39	10 722.25	593 479.81	0.00	0.00	29 019 317.06	10 999.96	639 889.12	0.00	0.00	

Situação dos Contratos

Exercício: 2024

Valores em EUR

Entidade		Contrato								Procedimento de contratação	Visto do Tribunal de Contas		MEFP Lei nº 30/2021	Contratos Adicionais	Contratos COVID-19	Comunicação ao Tribunal Contas		Data do primeiro pagamento	Pagamentos no período					Pagamentos acumulados					Observações
Designação	NIPC	Tipo	ID	Objeto	Data	Valor do Contrato	Preço contratual	Prazo Execução	Início da execução (física)		Número do Registo	Data	S/N	S/N	S/N	Nº de registo	Data		Trabalhos normais	Revisão de preços	Trabalhos / serviços / fornecimt. complement.	Trabalhos de suprimento de erros e omissões	Outros trabalhos, incluindo os trabalhos a menos	Trabalhos normais	Revisão de preços	Trabalhos / serviços / fornecimt. complement.	Trabalhos de suprimento de erros e omissões	Outros trabalhos, incluindo os trabalhos a menos	
ORONA PORTUGAL, LDA	501606319	Aquisição de serviços		Bens e serv. - Ajuste direto	02-02-2024	105,00	129,15	Imediato	02-02-2024	Ajuste Direto Simplificado			N	N	N			13-03-2024	129,15	0,00	0,00	0,00	0,00	129,15	0,00	0,00	0,00	0,00	
CIPRIANO FRANCISCO DIAS	100799752	Aquisição de serviços		Bens e serv. - Ajuste direto	03-12-2024	59,00	72,57	Imediato	03-12-2024	Ajuste Direto Simplificado			N	N	N			17-12-2024	72,57	0,00	0,00	0,00	0,00	72,57	0,00	0,00	0,00	0,00	
DD GOMES-INSTALAÇÕES ELÉCTRICAS, S.A.	507675932	Empreitada de obras públicas	5278666	Empreitadas - Ajuste direto	01-07-2021	26 294,50	27 872,17	20 dias	13-07-2021	Ajuste Direto			N	N	N			03-09-2021	0,00	773,40	0,00	0,00	0,00	27 872,17	773,40	0,00	0,00	0,00	
ALBERTO MANUEL DOMINGUES DA SILVA PESCA	142146250	Aquisição de bens		Bens e serv. - Ajuste direto	07-05-2024	128,20	157,69	Imediato	07-05-2024	Ajuste Direto Simplificado			N	N	N			29-05-2024	157,69	0,00	0,00	0,00	0,00	157,69	0,00	0,00	0,00	0,00	
MOISÉS BRANTUAS MARQUES	235487635	Aquisição de serviços	7244425	Bens e serv. - Ajuste direto	03-10-2024	5 040,00	6 199,20	11 meses	01-09-2024	Ajuste Direto			N	N	N			10-10-2024	1 855,00	0,00	0,00	0,00	0,00	1 855,00	0,00	0,00	0,00	0,00	
ADEGA COOPERATIVA DA AZUEIRA C.R.L.	500008280	Aquisição de bens		Bens e serv. - Ajuste direto	15-05-2024	340,68	419,04	Imediato	15-05-2024	Ajuste Direto Simplificado			N	N	N			31-05-2024	385,57	0,00	0,00	0,00	0,00	385,57	0,00	0,00	0,00	0,00	
VOC -DIVULGAÇÃO LITERÁRIA E COMÉRCIO, LDA.	500294445	Aquisição de bens		Bens e serv. - Ajuste direto	10-09-2024	883,91	936,94	Imediato	10-09-2024	Ajuste Direto Simplificado			N	N	N			24-10-2024	936,94	0,00	0,00	0,00	0,00	936,94	0,00	0,00	0,00	0,00	
VOC -DIVULGAÇÃO LITERÁRIA E COMÉRCIO, LDA.	500294445	Aquisição de bens		Bens e serv. - Ajuste direto	12-04-2024	892,71	946,27	Imediato	12-04-2024	Ajuste Direto Simplificado			N	N	N			10-05-2024	946,27	0,00	0,00	0,00	0,00	946,27	0,00	0,00	0,00	0,00	
SOCIEDADE POLLUX, SA	500267995	Aquisição de bens		Bens e serv. - Ajuste direto	05-03-2024	595,38	658,52	Imediato	05-03-2024	Ajuste Direto Simplificado			N	N	N			09-07-2024	658,52	0,00	0,00	0,00	0,00	658,52	0,00	0,00	0,00	0,00	
VOC -DIVULGAÇÃO LITERÁRIA E COMÉRCIO, LDA.	500294445	Aquisição de bens		Bens e serv. - Ajuste direto	11-06-2024	892,68	946,24	Imediato	11-06-2024	Ajuste Direto Simplificado			N	N	N			04-07-2024	946,24	0,00	0,00	0,00	0,00	946,24	0,00	0,00	0,00	0,00	
GIATUL-ACTIVIDADES LÚDICAS, INFRAESTRUTURAS E RODO	506874915	Aquisição de serviços		Bens e Serviços	23-08-2023	81 552,57	100 309,66	60 dias	23-08-2023	Contratação excluída			N	N	N			29-12-2023	22 231,95	0,00	0,00	0,00	0,00	38 466,08	0,00	0,00	0,00	0,00	
GIATUL-ACTIVIDADES LÚDICAS, INFRAESTRUTURAS E RODO	506874915	Aquisição de serviços		Bens e serv. - Ajuste direto	20-09-2024	254,68	269,41	Imediato	20-09-2024	Ajuste Direto Simplificado			N	N	N			26-12-2024	257,10	0,00	0,00	0,00	0,00	257,10	0,00	0,00	0,00	0,00	
SOCIEDADE INDUSTRIAL DE CUCUJÃES S.A.	500266743	Aquisição de bens		Bens e serv. - Ajuste direto	23-05-2024	260,00	319,80	Imediato	23-05-2024	Ajuste Direto Simplificado			N	N	N			13-09-2024	319,80	0,00	0,00	0,00	0,00	319,80	0,00	0,00	0,00	0,00	
CÂMARA DOS OFÍCIOS-ANIMAÇÃO E ARQUITETURA, LDA.	504160400	Aquisição de serviços		Bens e serv. - Ajuste direto	10-09-2024	243,90	300,00	Imediato	10-09-2024	Ajuste Direto Simplificado			N	N	N			30-09-2024	300,00	0,00	0,00	0,00	0,00	300,00	0,00	0,00	0,00	0,00	
Igor António Plácido Branco	217493238	Aquisição de bens		Bens e serv. - Ajuste direto	08-08-2024	30,00	36,90	Imediato	08-08-2024	Ajuste Direto Simplificado			N	N	N			17-12-2024	36,90	0,00	0,00	0,00	0,00	36,90	0,00	0,00	0,00	0,00	
Igor António Plácido Branco	217493238	Aquisição de bens		Bens e serv. - Ajuste direto	06-12-2024	165,00	202,95	Imediato	06-12-2024	Ajuste Direto Simplificado			N	N	N			19-12-2024	202,95	0,00	0,00	0,00	0,00	202,95	0,00	0,00	0,00	0,00	
HEALTHYCHANGE, LDA.	516295128	Aquisição de serviços	7156754	Bens e serv. - Ajuste direto	30-07-2024	19 968,00	24 560,64	30 dias	31-07-2024	Ajuste Direto			N	N	N			21-08-2024	9 824,01	0,00	0,00	0,00	0,00	9 824,01	0,00	0,00	0,00	0,00	
OCEANO DIDATICO LDA	516490001	Aquisição de serviços		Bens e serv. - Ajuste direto	26-01-2024	102,25	117,01	Imediato	26-01-2024	Ajuste Direto Simplificado			N	N	N			07-02-2024	117,00	0,00	0,00	0,00	0,00	117,00	0,00	0,00	0,00	0,00	
Maria Inês dos Santos Jorge	249918226	Aquisição de serviços	7045274	Bens e serv. - Consulta Prévia	14-05-2024	15 120,00	18 597,60	365 dias	02-05-2024	Consulta Prévia			N	N	N			22-05-2024	9 935,10	0,00	0,00	0,00	0,00	9 935,10	0,00	0,00	0,00	0,00	
CARLOS JOÃO CARVALHO CAÇADOR	158625668	Aquisição de serviços		Bens e serv. - Ajuste direto	08-05-2024	1 470,52	1 808,74	Imediato	08-05-2024	Ajuste Direto Simplificado			N	N	N			03-06-2024	1 808,74	0,00	0,00	0,00	0,00	1 808,74	0,00	0,00	0,00	0,00	
VOC -DIVULGAÇÃO LITERÁRIA E COMÉRCIO, LDA.	500294445	Aquisição de bens		Bens e serv. - Ajuste direto	05-02-2024	900,96	955,02	Imediato	05-02-2024	Ajuste Direto Simplificado			N	N	N			28-02-2024	955,02	0,00	0,00	0,00	0,00	955,02	0,00	0,00	0,00	0,00	
FLUXOGRAMA - EQUIP. E ORGANIZAÇÃO DE EMPRESAS S.A.	500696667	Aquisição de bens		Critérios materiais	15-05-2024	2 027,01	2 493,22		15-05-2024	Ajuste Direto Simplificado			S	N	N			05-09-2024	2 493,22	0,00	0,00	0,00	0,00	2 493,22	0,00	0,00	0,00	0,00	
EXTINCÊNDIOS - EQUIPAMENTOS PROTECÇÃO E SEGURANÇA,	501390324	Aquisição de bens		Bens e serv. - Ajuste direto	25-03-2024	315,75	388,37	Imediato	25-03-2024	Ajuste Direto Simplificado			N	N	N			09-04-2024	388,37	0,00	0,00	0,00	0,00	388,37	0,00	0,00	0,00	0,00	
DD GOMES-INSTALAÇÕES ELÉCTRICAS, S.A.	507675932	Empreitada de obras públicas	7117459	Empreitadas	08-08-2024	369 121,25	391 268,53	240 dias	14-08-2024	Concurso Público			N	N	N			31-10-2024	356 753,87	0,00	0,00	0,00	0,00	356 753,87	0,00	0,00	0,00	0,00	
FILIPA ANDREIA DUARTE BATALHA	243613709	Aquisição de serviços	7245359	Bens e serv. - Ajuste direto	01-10-2024	2 688,00	3 306,24	11 meses	01-09-2024	Ajuste Direto			N	N	N			29-10-2024	672,00	0,00	0,00	0,00	0,00	672,00	0,00	0,00	0,00	0,00	
RICARDO MANUEL DA SILVA PINTO DE JESUS	250689804	Aquisição de serviços		Bens e serv. - Ajuste direto	19-01-2024	347,00	347,00	Imediato	19-01-2024	Ajuste Direto Simplificado			N	N	N			23-01-2024	347,00	0,00	0,00	0,00	0,00	347,00	0,00	0,00	0,00	0,00	
RICARDO MANUEL DA SILVA PINTO DE JESUS	250689804	Aquisição de serviços		Bens e serv. - Ajuste direto	17-05-2024	579,39	579,39	Imediato	17-05-2024	Ajuste Direto Simplificado			N	N	N			22-05-2024	579,39	0,00	0,00	0,00	0,00	579,39	0,00	0,00	0,00	0,00	
Newurbmob-Viagens e Mobilidade Urbana,Unip,Lda	514402130	Aquisição de serviços		Bens e serv. - Ajuste direto	17-06-2024	613,27	613,27	Imediato	17-06-2024	Ajuste Direto Simplificado			N	N	N			12-08-2024	613,27	0,00	0,00	0,00	0,00	613,27	0,00	0,00	0,00	0,00	
																			15 278 097,97	11 495,65	593 479,81	0,00	0,00	29 477 347,00	11 713,36	639 889,12	0,00	0,00	

Situação dos Contratos

Exercício: 2024

Valores em EUR

Entidade				Contrato						Visto do Tribunal de Contas		MCDP Lei nº 30/2021	Contratos Adicionais	Contratos COVID-19	Comunicação ao Tribunal Contas		Data do primeiro pagamento	Pagamentos no período					Pagamentos acumulados					
Designação	NIPC	Tipo	ID	Objeto	Data	Valor do Contrato	Preço contratual	Prazo Execução	Início da execução (física)	Procedimento de contratação	Número do Registo	Data	S/N	S/N	S/N	Nº de registo	Data		Trabalhos normais	Revisão de preços	Trabalhos / serviços / fornecimento. complemento.	Trabalhos de suprimento de erros e omissões	Outros trabalhos, incluindo os trabalhos a menos	Trabalhos normais	Revisão de preços	Trabalhos / serviços / fornecimento. complemento.	Trabalhos de suprimento de erros e omissões	Outros trabalhos, incluindo os trabalhos a menos	Observações
Newurbmob-Viagens e Mobilidade Urbana,Unip,Lda	514402130	Aquisição de serviços		Bens e serv. - Ajuste direto	20-06-2024	142,00	142,00	Imediato	20-06-2024	Ajuste Direto Simplificado			N	N	N			12-08-2024	142,00	0,00	0,00	0,00	0,00	142,00	0,00	0,00	0,00	0,00	
Newurbmob-Viagens e Mobilidade Urbana,Unip,Lda	514402130	Aquisição de serviços	7127898	Bens e serv. - Ajuste direto	10-07-2024	13 806,34	13 806,34	5 dias	10-07-2024	Ajuste Direto			N	N	N			12-08-2024	13 806,34	0,00	0,00	0,00	0,00	13 806,34	0,00	0,00	0,00	0,00	
CIMAI - ENGENHARIA E QUIMICA AVANÇADA, SA	501872043	Aquisição de bens	6984047	Bens e serv. - Consulta Prévia	21-06-2024	33 742,00	41 502,66	30 dias	25-06-2024	Consulta Prévia			N	N	N			20-11-2024	41 502,66	0,00	0,00	0,00	0,00	41 502,66	0,00	0,00	0,00	0,00	
Luis Filipe Carrilho de Castro Mendes	106493086	Aquisição de serviços		Critérios materiais	25-09-2024	400,00	400,00	Imediato	25-09-2024	Ajuste Direto Simplificado			N	N	N			03-12-2024	400,00	0,00	0,00	0,00	0,00	400,00	0,00	0,00	0,00	0,00	
Uhy & Associados, Sroc, Lda	504629603	Aquisição de serviços		Bens e serv. - Ajuste direto	24-03-2022	4 000,00	4 920,00	Imediato	24-03-2022	Ajuste Direto Simplificado			N	N	N			24-11-2022	1 230,00	0,00	0,00	0,00	0,00	4 920,00	0,00	0,00	0,00	0,00	
MIGUEL ANGELO CARVALHO REBELO	223926680	Aquisição de serviços		Bens e serv. - Ajuste direto	17-05-2024	114,00	114,00	Imediato	17-05-2024	Ajuste Direto Simplificado			N	N	N			22-05-2024	114,00	0,00	0,00	0,00	0,00	114,00	0,00	0,00	0,00	0,00	
MIGUEL ANGELO CARVALHO REBELO	223926680	Aquisição de serviços		Bens e serv. - Ajuste direto	16-12-2024	498,75	498,75	Imediato	16-12-2024	Ajuste Direto Simplificado			N	N	N			20-12-2024	498,75	0,00	0,00	0,00	0,00	498,75	0,00	0,00	0,00	0,00	
CARLOS ANTUNES FORTES SOCIEDADE UNIPESSOAL LDA	508824214	Aquisição de bens		Bens e serv. - Ajuste direto	15-02-2024	55,50	68,27	Imediato	15-02-2024	Ajuste Direto Simplificado			N	N	N			28-02-2024	68,27	0,00	0,00	0,00	0,00	68,27	0,00	0,00	0,00	0,00	
100 COMPARAÇÃO - CRIATIVIDADE E COMUNICAÇÃO, UNIPE	513963472	Aquisição de serviços	7030518	Bens e serv. - Ajuste direto	06-05-2024	7 500,00	9 225,00	13 dias	06-05-2024	Ajuste Direto			N	N	N			24-05-2024	9 225,00	0,00	0,00	0,00	0,00	9 225,00	0,00	0,00	0,00	0,00	
BLUEJOURNEY - COMUNICAÇÃO UNIPESSOAL, LDA	514727527	Aquisição de serviços		Bens e serv. - Ajuste direto	28-06-2024	2 500,00	3 075,00	Imediato	28-06-2024	Ajuste Direto Simplificado			N	N	N			30-12-2024	3 075,00	0,00	0,00	0,00	0,00	3 075,00	0,00	0,00	0,00	0,00	
BLUEJOURNEY - COMUNICAÇÃO UNIPESSOAL, LDA	514727527	Aquisição de serviços		Bens e serv. - Ajuste direto	19-08-2024	1 000,00	1 230,00	Imediato	19-08-2024	Ajuste Direto Simplificado			N	N	N			18-10-2024	1 230,00	0,00	0,00	0,00	0,00	1 230,00	0,00	0,00	0,00	0,00	
SOCIEDADE PORTUGUESA DE AUTORES	500257841	Aquisição de serviços		Bens e Serviços	15-05-2024	103,50	103,50	Imediato	15-05-2024	Contratação excluída			N	N	N			20-05-2024	103,50	0,00	0,00	0,00	0,00	103,50	0,00	0,00	0,00	0,00	
SOCIEDADE PORTUGUESA DE AUTORES	500257841	Aquisição de serviços		Bens e Serviços	13-06-2024	517,50	517,50	Imediato	13-06-2024	Contratação excluída			N	N	N			20-06-2024	517,50	0,00	0,00	0,00	0,00	517,50	0,00	0,00	0,00	0,00	
SOCIEDADE PORTUGUESA DE AUTORES	500257841	Aquisição de serviços		Critérios materiais	25-09-2024	400,00	400,00	Imediato	25-09-2024	Ajuste Direto Simplificado			N	N	N			21-11-2024	400,00	0,00	0,00	0,00	0,00	400,00	0,00	0,00	0,00	0,00	
CARVALHO & AFONSO, LDA	500328323	Aquisição de bens		Bens e serv. - Ajuste direto	30-04-2024	144,89	178,21	Imediato	30-04-2024	Ajuste Direto Simplificado			N	N	N			03-06-2024	178,21	0,00	0,00	0,00	0,00	178,21	0,00	0,00	0,00	0,00	
CARVALHO & AFONSO, LDA	500328323	Aquisição de serviços		Bens e serv. - Ajuste direto	13-05-2024	406,30	499,75	Imediato	13-05-2024	Ajuste Direto Simplificado			N	N	N			03-06-2024	499,75	0,00	0,00	0,00	0,00	499,75	0,00	0,00	0,00	0,00	
CARVALHO & AFONSO, LDA	500328323	Aquisição de bens		Bens e serv. - Ajuste direto	16-05-2024	162,50	199,88	Imediato	16-05-2024	Ajuste Direto Simplificado			N	N	N			18-06-2024	199,88	0,00	0,00	0,00	0,00	199,88	0,00	0,00	0,00	0,00	
WURTH PORTUGAL TECNICA DE MONTAGEM LDA	500302030	Aquisição de bens		Bens e serv. - Ajuste direto	24-10-2024	215,60	265,19	Imediato	24-10-2024	Ajuste Direto Simplificado			N	N	N			26-11-2024	265,19	0,00	0,00	0,00	0,00	265,19	0,00	0,00	0,00	0,00	
ZEFERINO, CARMEZIM & REIS LDA	500430721	Aquisição de bens		Bens e serv. - Ajuste direto	12-04-2024	263,66	324,30	Imediato	12-04-2024	Ajuste Direto Simplificado			N	N	N			29-05-2024	324,30	0,00	0,00	0,00	0,00	324,30	0,00	0,00	0,00	0,00	
ZEFERINO, CARMEZIM & REIS LDA	500430721	Aquisição de bens		Bens e serv. - Ajuste direto	08-11-2024	857,10	1 054,23	Imediato	08-11-2024	Ajuste Direto Simplificado			N	N	N			28-11-2024	1 054,23	0,00	0,00	0,00	0,00	1 054,23	0,00	0,00	0,00	0,00	
Hugo Sampaio Unipessoal, Lda	515755737	Aquisição de serviços		Bens e serv. - Ajuste direto	22-02-2024	1 200,00	1 476,00	Imediato	22-02-2024	Ajuste Direto Simplificado			N	N	N			04-06-2024	1 476,00	0,00	0,00	0,00	0,00	1 476,00	0,00	0,00	0,00	0,00	
Saulo Wilson Roque Torralvo	232217742	Aquisição de serviços		Bens e serv. - Ajuste direto	23-05-2024	2 500,00	2 500,00	Imediato	23-05-2024	Ajuste Direto Simplificado			N	N	N			21-06-2024	2 500,00	0,00	0,00	0,00	0,00	2 500,00	0,00	0,00	0,00	0,00	
HELDER DOS SANTOS MOEIRO	110751957	Aquisição de serviços		Bens e serv. - Ajuste direto	29-11-2023	85,00	104,55	Imediato	29-11-2023	Ajuste Direto Simplificado			N	N	N			17-04-2024	104,55	0,00	0,00	0,00	0,00	104,55	0,00	0,00	0,00	0,00	
AEDREL - ASSOCIAÇÃO DE ESTUDOS DE DIREITO REGIONAL	510621589	Aquisição de serviços		Bens e serv. - Ajuste direto	21-11-2023	120,00	120,00	Imediato	21-11-2023	Ajuste Direto Simplificado			N	N	N			29-02-2024	120,00	0,00	0,00	0,00	0,00	120,00	0,00	0,00	0,00	0,00	
SOCIEDADE PORTUGUESA DE AUTORES	500257841	Aquisição de serviços		Critérios materiais	29-01-2024	360,00	360,00	Imediato	29-01-2024	Ajuste Direto Simplificado			N	N	N			26-02-2024	360,00	0,00	0,00	0,00	0,00	360,00	0,00	0,00	0,00	0,00	
CARVALHO & AFONSO, LDA	500328323	Aquisição de serviços		Bens e serv. - Ajuste direto	13-03-2024	31,88	39,21	Imediato	13-03-2024	Ajuste Direto Simplificado			N	N	N			16-04-2024	39,21	0,00	0,00	0,00	0,00	39,21	0,00	0,00	0,00	0,00	
ORBIVENDAS- EQUIP INDUSTRIAIS E HIGIENE PROFISSIONAL,LDA	500616566	Aquisição de bens		Bens e serv. - Ajuste direto	14-05-2024	238,50	293,36	Imediato	14-05-2024	Ajuste Direto Simplificado			N	N	N			04-07-2024	293,42	0,00	0,00	0,00	0,00	293,42	0,00	0,00	0,00	0,00	
ISCTE - Instituto Universitário de Lisboa	501510184	Aquisição de serviços	6500558	Bens e serv. - Consulta Prévia	16-05-2023	69 136,00	85 283,28	959 dias	17-05-2023	Consulta Prévia			N	N	N			30-10-2023	29 564,86	0,00	0,00	0,00	0,00	47 190,07	0,00	0,00	0,00	0,00	
JOLAI-LIVRARIA, PAPELARIA E TABACARIA, LDA	501758534	Aquisição de bens		Bens e serv. - Ajuste direto	05-03-2024	1 039,38	1 278,44	Imediato	05-03-2024	Ajuste Direto Simplificado			N	N	N			30-04-2024	1 221,84	0,00	0,00	0,00	0,00	1 221,84	0,00	0,00	0,00	0,00	
																			15 388 612,43	11 495,65	593 479,81	0,00	0,00	29 609 176,67	11 713,36	699 889,12	0,00	0,00	

Situação dos Contratos

Exercício: 2024

Valores em EUR

Entidade		Contrato								Procedimento de contratação	Visto do Tribunal de Contas		MEPCP Lei nº 30/2021	Contratos Adicionais	Contratos COVID-19	Comunicação ao Tribunal Contas		Data do primeiro pagamento	Pagamentos no período					Pagamentos acumulados					Observações
Designação	NIPC	Tipo	ID	Objeto	Data	Valor do Contrato	Preço contratual	Prazo Execução	Início da execução (física)		Número do Registo	Data	S/N	S/N	S/N	Nº de registo	Data		Trabalhos normais	Revisão de preços	Trabalhos / serviços / fornecimento. complement.	Trabalhos de suprimento de erros e omissões	Outros trabalhos, incluindo os trabalhos a menos	Trabalhos normais	Revisão de preços	Trabalhos / serviços / fornecimento. complement.	Trabalhos de suprimento de erros e omissões	Outros trabalhos, incluindo os trabalhos a menos	
PRAXIS- SEGURANÇA, SA	515762083	Aquisição de serviços		Bens e serv. - Ajuste direto	25-09-2023	3 993,60	4 912,13	Imediato	25-09-2023	Ajuste Direto Simplificado			N	N	N			21-11-2023	3 192,88	0,00	0,00	0,00	0,00	4 912,12	0,00	0,00	0,00	0,00	
SOCIEDADE PORTUGUESA DE AUTORES	500257841	Aquisição de serviços		Bens e Serviços	05-06-2024	480,00	480,00	Imediato	05-06-2024	Contratação excluída			N	N	N			21-06-2024	480,00	0,00	0,00	0,00	0,00	480,00	0,00	0,00	0,00	0,00	
CARVALHO & AFONSO, LDA	500328323	Aquisição de bens		Bens e serv. - Ajuste direto	12-04-2024	65,59	80,68	Imediato	12-04-2024	Ajuste Direto Simplificado			N	N	N			29-04-2024	80,68	0,00	0,00	0,00	0,00	80,68	0,00	0,00	0,00	0,00	
GIANMARCO NEVI	288670795	Aquisição de serviços	7245036	Bens e serv. - Ajuste direto	01-10-2024	13 440,00	16 531,20	11 meses	01-09-2024	Ajuste Direto			N	N	N			10-10-2024	5 658,91	0,00	0,00	0,00	0,00	5 658,91	0,00	0,00	0,00	0,00	
ANDRE FERNANDO PEREIRA SILVESTRE	245794140	Aquisição de serviços		Bens e serv. - Ajuste direto	21-10-2024	682,50	682,50	Imediato	21-10-2024	Ajuste Direto Simplificado			N	N	N			29-10-2024	682,50	0,00	0,00	0,00	0,00	682,50	0,00	0,00	0,00	0,00	
ANDRE FERNANDO PEREIRA SILVESTRE	245794140	Aquisição de serviços		Bens e serv. - Ajuste direto	16-12-2024	446,25	446,25	Imediato	16-12-2024	Ajuste Direto Simplificado			N	N	N			20-12-2024	446,25	0,00	0,00	0,00	0,00	446,25	0,00	0,00	0,00	0,00	
JORGE HENRIQUE PARDAL DA CRUZ	262287730	Aquisição de serviços	7258416	Bens e serv. - Ajuste direto	10-10-2024	6 720,00	8 265,60	11 meses	01-09-2024	Ajuste Direto			N	N	N			22-10-2024	1 742,55	0,00	0,00	0,00	0,00	1 742,55	0,00	0,00	0,00	0,00	
FUN E FITNESS-COMÉRCIO ART. DESPORTIVOS, UNIP LDA	507220951	Aquisição de bens		Bens e serv. - Ajuste direto	28-06-2024	466,23	573,46	Imediato	28-06-2024	Ajuste Direto Simplificado			N	N	N			26-08-2024	573,46	0,00	0,00	0,00	0,00	573,46	0,00	0,00	0,00	0,00	
SONOMETRIA MEDIÇÕES DE SOM PROJECTO ACUSTICO CONSU	504704745	Aquisição de serviços	5981552	Bens e serv. - Ajuste direto	25-08-2022	16 500,00	20 295,00	24 meses	29-08-2022	Ajuste Direto			N	N	N			02-05-2023	4 059,00	0,00	0,00	0,00	0,00	9 471,00	0,00	0,00	0,00	0,00	
HELDER DOS SANTOS MOEIRO	110751957	Aquisição de serviços		Bens e serv. - Ajuste direto	16-03-2023	565,00	694,95	Imediato	16-03-2023	Ajuste Direto Simplificado			N	N	N			25-01-2024	694,95	0,00	0,00	0,00	0,00	694,95	0,00	0,00	0,00	0,00	
HELDER DOS SANTOS MOEIRO	110751957	Aquisição de bens		Bens e serv. - Ajuste direto	24-05-2024	1 585,00	1 949,55	Imediato	24-05-2024	Ajuste Direto Simplificado			N	N	N			04-07-2024	1 949,55	0,00	0,00	0,00	0,00	1 949,55	0,00	0,00	0,00	0,00	
MANUEL AUGUSTO JORGE DOS SANTOS	117780804	Aquisição de serviços	6690507	Bens e serv. - Ajuste direto	28-08-2023	9 240,00	11 365,20	11 meses	01-09-2023	Ajuste Direto			N	N	N			22-09-2023	5 897,50	0,00	0,00	0,00	0,00	9 027,50	0,00	0,00	0,00	0,00	
SOFIA MARISA DANTAS MEIRELES	221405607	Aquisição de serviços		Bens e serv. - Ajuste direto	17-04-2024	77,87	82,00	Imediato	17-04-2024	Ajuste Direto Simplificado			N	N	N			24-04-2024	82,00	0,00	0,00	0,00	0,00	82,00	0,00	0,00	0,00	0,00	
AIRC-ASSOCIAÇÃO INFORMÁTICA REG. CENTRO	501378669	Aquisição de serviços		Bens e serv. - Ajuste direto	28-06-2023	911,00	1 120,53	Imediato	28-06-2023	Ajuste Direto Simplificado			N	N	N			06-02-2024	656,82	0,00	0,00	0,00	0,00	656,82	0,00	0,00	0,00	0,00	
AIRC-ASSOCIAÇÃO INFORMÁTICA REG. CENTRO	501378669	Aquisição de serviços	6820479	Critérios materiais	09-01-2024	7 578,00	9 320,94	366 dias	12-01-2024	Ajuste Direto			N	N	N			29-02-2024	9 320,94	0,00	0,00	0,00	0,00	9 320,94	0,00	0,00	0,00	0,00	
TIAGO MARTINS ESCUDEIRO	221039295	Aquisição de serviços		Bens e serv. - Ajuste direto	18-07-2024	168,00	168,00	Imediato	18-07-2024	Ajuste Direto Simplificado			N	N	N			23-07-2024	168,00	0,00	0,00	0,00	0,00	168,00	0,00	0,00	0,00	0,00	
Catarina Passos de Oliveira	243572760	Aquisição de serviços		Critérios materiais	12-09-2024	275,00	275,00	Imediato	12-09-2024	Ajuste Direto Simplificado			N	N	N			23-10-2024	275,00	0,00	0,00	0,00	0,00	275,00	0,00	0,00	0,00	0,00	
JCDECAUX PORTUGAL - MOBILIÁRIO URBANO E PUBLICIDAD	500364460	Aquisição de serviços		Bens e serv. - Ajuste direto	21-02-2024	1 443,06	1 774,96	Imediato	21-02-2024	Ajuste Direto Simplificado			N	N	N			30-04-2024	1 774,96	0,00	0,00	0,00	0,00	1 774,96	0,00	0,00	0,00	0,00	
ORBIVENDAS- EQUIP INDUSTRIAIS E HIGIENE PROFISSIONAL,LDA	500616566	Aquisição de bens		Bens e serv. - Ajuste direto	05-12-2023	441,90	543,54	Imediato	05-12-2023	Ajuste Direto Simplificado			N	N	N			15-02-2024	543,54	0,00	0,00	0,00	0,00	543,54	0,00	0,00	0,00	0,00	
ANAM - ASSOC.NACIONAL DAS ASSEMBLEIAS MUNICIPAIS	513864202	Aquisição de serviços		Bens e serv. - Ajuste direto	03-05-2024	120,00	120,00	Imediato	03-05-2024	Ajuste Direto Simplificado			N	N	N			10-05-2024	120,00	0,00	0,00	0,00	0,00	120,00	0,00	0,00	0,00	0,00	
ORONA PORTUGAL, LDA	501606319	Aquisição de serviços		Bens e serv. - Ajuste direto	19-12-2023	1 239,00	1 523,97	Imediato	19-12-2023	Ajuste Direto Simplificado			N	N	N			08-02-2024	1 523,97	0,00	0,00	0,00	0,00	1 523,97	0,00	0,00	0,00	0,00	
ANDRE FERNANDO PEREIRA SILVESTRE	245794140	Aquisição de serviços		Bens e serv. - Ajuste direto	21-11-2024	551,25	551,25	Imediato	21-11-2024	Ajuste Direto Simplificado			N	N	N			26-11-2024	551,25	0,00	0,00	0,00	0,00	551,25	0,00	0,00	0,00	0,00	
HELDER DOS SANTOS MOEIRO	110751957	Aquisição de serviços		Bens e serv. - Ajuste direto	19-07-2024	145,00	178,35	Imediato	19-07-2024	Ajuste Direto Simplificado			N	N	N			26-08-2024	178,35	0,00	0,00	0,00	0,00	178,35	0,00	0,00	0,00	0,00	
JOSÉ HENRIQUE ZEFERINO VALADAS	160270367	Aquisição de serviços		Bens e serv. - Ajuste direto	19-07-2024	1 490,00	1 490,00	Imediato	19-07-2024	Ajuste Direto Simplificado			N	N	N			12-08-2024	1 490,00	0,00	0,00	0,00	0,00	1 490,00	0,00	0,00	0,00	0,00	
ASS PORTUGUESA QUALIDADE APQ	500960410	Aquisição de serviços		Bens e serv. - Ajuste direto	29-02-2024	700,00	700,00	Imediato	29-02-2024	Ajuste Direto Simplificado			N	N	N			27-03-2024	700,00	0,00	0,00	0,00	0,00	700,00	0,00	0,00	0,00	0,00	
ORBIVENDAS- EQUIP INDUSTRIAIS E HIGIENE PROFISSIONAL,LDA	500616566	Aquisição de bens		Bens e serv. - Ajuste direto	10-07-2024	1 797,30	2 210,68	Imediato	10-07-2024	Ajuste Direto Simplificado			N	N	N			12-09-2024	2 210,68	0,00	0,00	0,00	0,00	2 210,68	0,00	0,00	0,00	0,00	
ORBIVENDAS- EQUIP INDUSTRIAIS E HIGIENE PROFISSIONAL,LDA	500616566	Aquisição de bens		Bens e serv. - Ajuste direto	05-03-2024	57,08	70,23	Imediato	05-03-2024	Ajuste Direto Simplificado			N	N	N			26-03-2024	63,19	0,00	0,00	0,00	0,00	63,19	0,00	0,00	0,00	0,00	
NORTEL-COM. EQUIPAMENTOS HOTELEIROS, LDA	501509046	Aquisição de bens		Bens e serv. - Ajuste direto	31-05-2024	1 575,00	1 937,25	Imediato	31-05-2024	Ajuste Direto Simplificado			N	N	N			24-06-2024	1 937,25	0,00	0,00	0,00	0,00	1 937,25	0,00	0,00	0,00	0,00	
JOLAI-LIVRARIA, PAPELARIA E TABACARIA, LDA	501758534	Aquisição de bens		Bens e serv. - Ajuste direto	08-07-2024	745,34	916,77	Imediato	08-07-2024	Ajuste Direto Simplificado			N	N	N			01-08-2024	916,77	0,00	0,00	0,00	0,00	916,77	0,00	0,00	0,00	0,00	
																			15 436 583,38	11 495,65	593 479,81	0,00	0,00	29 667 408,86	11 713,36	639 889,12	0,00	0,00	

Situação dos Contratos

Exercício: 2024

Valores em EUR

Entidade				Contrato						Procedimento de contratação	Visto do Tribunal de Contas		MEDP Lei nº 30/2021	Contratos Adicionais	Contratos COVID-19	Comunicação ao Tribunal Contas		Data do primeiro pagamento	Pagamentos no período					Pagamentos acumulados					Observações
Designação	NIPC	Tipo	ID	Objeto	Data	Valor do Contrato	Preço contratual	Prazo Execução	Início da execução (física)		Número do Registo	Data	S/N	S/N	S/N	Nº de registo	Data		Trabalhos normais	Revisão de preços	Trabalhos / serviços / fornecimento. complemento.	Trabalhos de suprimento de erros e omissões	Outros trabalhos, incluindo os trabalhos a menos	Trabalhos normais	Revisão de preços	Trabalhos / serviços / fornecimento. complemento.	Trabalhos de suprimento de erros e omissões	Outros trabalhos, incluindo os trabalhos a menos	
RHL SEGUR, LDA	513228535	Aquisição de serviços	5348001	Bens e serv. - Consulta Prévia	07-06-2021	38 550,00	47 416,50	1095 DIAS	09-06-2021	Consulta Prévia			N	N	N			14-10-2021	4 126,65	0,00	0,00	0,00	0,00	20 577,90	0,00	0,00	0,00	0,00	
JOAQUIM ANTÓNIO TEIXEIRA BARREIRA	188637508	Aquisição de serviços	6710255	Bens e serv. - Ajuste direto	06-09-2023	10 800,00	13 284,00	11 meses	01-09-2023	Ajuste Direto			N	N	N			29-09-2023	6 600,50	0,00	0,00	0,00	0,00	10 600,75	0,00	0,00	0,00	0,00	
GIANMARCO NEVI	288670795	Aquisição de serviços		Bens e serv. - Ajuste direto	23-08-2024	28,00	34,44	Imediato	23-08-2024	Ajuste Direto Simplificado			N	N	N			26-08-2024	34,44	0,00	0,00	0,00	0,00	34,44	0,00	0,00	0,00	0,00	
2C CONSULTING, UNIP LDA.	510169260	Aquisição de serviços		Bens e serv. - Ajuste direto	06-10-2023	350,00	430,50	Imediato	06-10-2023	Ajuste Direto Simplificado			N	N	N			12-03-2024	430,50	0,00	0,00	0,00	0,00	430,50	0,00	0,00	0,00	0,00	
AEDREL - ASSOCIAÇÃO DE ESTUDOS DE DIREITO REGIONAL	510621589	Aquisição de serviços		Bens e Serviços	18-09-2024	20,00	20,00	Imediato	18-09-2024	Contratação excluída			N	N	N			30-09-2024	20,00	0,00	0,00	0,00	0,00	20,00	0,00	0,00	0,00	0,00	
GRAFICA SOBREIRENSE - ARTES GRAFICAS, LDA	508798507	Aquisição de serviços		Bens e serv. - Ajuste direto	05-12-2023	530,00	651,90	Imediato	05-12-2023	Ajuste Direto Simplificado			N	N	N			08-02-2024	651,90	0,00	0,00	0,00	0,00	651,90	0,00	0,00	0,00	0,00	
GRAFICA SOBREIRENSE - ARTES GRAFICAS, LDA	508798507	Aquisição de serviços		Bens e serv. - Ajuste direto	11-03-2024	300,00	369,00	Imediato	11-03-2024	Ajuste Direto Simplificado			N	N	N			21-03-2024	369,00	0,00	0,00	0,00	0,00	369,00	0,00	0,00	0,00	0,00	
GRAFICA SOBREIRENSE - ARTES GRAFICAS, LDA	508798507	Aquisição de serviços		Bens e serv. - Ajuste direto	16-05-2024	295,00	362,85	Imediato	16-05-2024	Ajuste Direto Simplificado			N	N	N			05-06-2024	362,85	0,00	0,00	0,00	0,00	362,85	0,00	0,00	0,00	0,00	
JORGE HENRIQUE PARDAL DA CRUZ	262287730	Aquisição de serviços		Bens e serv. - Ajuste direto	17-05-2024	117,00	143,91	Imediato	17-05-2024	Ajuste Direto Simplificado			N	N	N			22-05-2024	143,91	0,00	0,00	0,00	0,00	143,91	0,00	0,00	0,00	0,00	
JORGE HENRIQUE PARDAL DA CRUZ	262287730	Aquisição de serviços		Bens e serv. - Ajuste direto	17-07-2024	129,38	159,14	Imediato	17-07-2024	Ajuste Direto Simplificado			N	N	N			23-07-2024	159,14	0,00	0,00	0,00	0,00	159,14	0,00	0,00	0,00	0,00	
Vasco Vicente Costa	265919720	Aquisição de serviços	7061956	Bens e serv. - Ajuste direto	23-05-2024	3 103,84	3 103,84	94 dias	23-05-2024	Ajuste Direto			N	N	N			21-06-2024	2 534,52	0,00	0,00	0,00	0,00	2 534,52	0,00	0,00	0,00	0,00	
GRAFICA SOBREIRENSE - ARTES GRAFICAS, LDA	508798507	Aquisição de serviços		Bens e serv. - Ajuste direto	23-01-2024	295,00	362,85	Imediato	23-01-2024	Ajuste Direto Simplificado			N	N	N			31-01-2024	362,85	0,00	0,00	0,00	0,00	362,85	0,00	0,00	0,00	0,00	
GRAFICA SOBREIRENSE - ARTES GRAFICAS, LDA	508798507	Aquisição de serviços		Bens e serv. - Ajuste direto	21-02-2024	290,00	356,70	Imediato	21-02-2024	Ajuste Direto Simplificado			N	N	N			29-02-2024	356,70	0,00	0,00	0,00	0,00	356,70	0,00	0,00	0,00	0,00	
CDLORFOTO DE BARREIROS DA SILVA LDA	501349073	Aquisição de bens		Bens e serv. - Ajuste direto	05-02-2024	1 824,53	2 244,17	Imediato	05-02-2024	Ajuste Direto Simplificado			N	N	N			27-02-2024	2 232,17	0,00	0,00	0,00	0,00	2 232,17	0,00	0,00	0,00	0,00	
SIGMACARE-PRODUTOS E EQUIPAMENTOS MÉDICOS, LDA	508890284	Aquisição de bens		Bens e serv. - Ajuste direto	13-12-2023	62,00	76,26	Imediato	13-12-2023	Ajuste Direto Simplificado			N	N	N			08-02-2024	76,26	0,00	0,00	0,00	0,00	76,26	0,00	0,00	0,00	0,00	
Officem - Import & Export, Lda	516532618	Aquisição de bens		Bens e serv. - Ajuste direto	26-07-2024	464,00	570,72	Imediato	26-07-2024	Ajuste Direto Simplificado			N	N	N			24-10-2024	570,72	0,00	0,00	0,00	0,00	570,72	0,00	0,00	0,00	0,00	
CARLOS SIMÕES, LDA	502265078	Aquisição de serviços		Bens e serv. - Ajuste direto	05-02-2024	328,80	404,42	Imediato	05-02-2024	Ajuste Direto Simplificado			N	N	N			22-02-2024	404,42	0,00	0,00	0,00	0,00	404,42	0,00	0,00	0,00	0,00	
CARLOS SIMÕES, LDA	502265078	Aquisição de serviços		Bens e serv. - Ajuste direto	11-04-2024	313,76	385,92	Imediato	11-04-2024	Ajuste Direto Simplificado			N	N	N			03-05-2024	385,93	0,00	0,00	0,00	0,00	385,93	0,00	0,00	0,00	0,00	
SMOOTHPRESSURE, LDA	513015582	Aquisição de serviços		Bens e serv. - Ajuste direto	16-08-2024	2 275,00	2 654,75	Imediato	16-08-2024	Ajuste Direto Simplificado			N	N	N			04-09-2024	2 654,75	0,00	0,00	0,00	0,00	2 654,75	0,00	0,00	0,00	0,00	
SEQUOIA VERDE - TRATAMENTO DE ÁRVORES UNIPESSOAL,	506360024	Aquisição de serviços	6471364	Bens e Serviços	21-09-2023	157 277,00	193 450,71	731 dias	22-09-2023	Concurso Público			N	N	N			19-10-2023	50 282,50	0,00	0,00	0,00	0,00	104 552,90	0,00	0,00	0,00	0,00	
MARIA JOÃO DE SOUSA ABREU	234081236	Aquisição de serviços		Critérios materiais	30-04-2024	300,00	300,00	Imediato	30-04-2024	Ajuste Direto Simplificado			N	N	N			21-06-2024	300,00	0,00	0,00	0,00	0,00	300,00	0,00	0,00	0,00	0,00	
MIGUEL FELICIANO PAULO	247183970	Aquisição de serviços		Bens e serv. - Ajuste direto	23-07-2024	800,00	984,00	Imediato	23-07-2024	Ajuste Direto Simplificado			N	N	N			26-08-2024	800,00	0,00	0,00	0,00	0,00	800,00	0,00	0,00	0,00	0,00	
Daniel Correia de Moura Nunes	257936742	Aquisição de serviços		Critérios materiais	30-04-2024	300,00	300,00	Imediato	30-04-2024	Ajuste Direto Simplificado			N	N	N			26-08-2024	300,00	0,00	0,00	0,00	0,00	300,00	0,00	0,00	0,00	0,00	
GRAFICA SOBREIRENSE - ARTES GRAFICAS, LDA	508798507	Aquisição de serviços		Bens e serv. - Ajuste direto	24-01-2024	340,00	418,20	Imediato	24-01-2024	Ajuste Direto Simplificado			N	N	N			31-01-2024	418,20	0,00	0,00	0,00	0,00	418,20	0,00	0,00	0,00	0,00	
GRAFICA SOBREIRENSE - ARTES GRAFICAS, LDA	508798507	Aquisição de serviços		Bens e serv. - Ajuste direto	31-01-2024	165,00	202,95	Imediato	31-01-2024	Ajuste Direto Simplificado			N	N	N			08-02-2024	202,95	0,00	0,00	0,00	0,00	202,95	0,00	0,00	0,00	0,00	
GRAFICA SOBREIRENSE - ARTES GRAFICAS, LDA	508798507	Aquisição de serviços		Bens e serv. - Ajuste direto	08-04-2024	30,00	36,90	Imediato	08-04-2024	Ajuste Direto Simplificado			N	N	N			26-04-2024	36,90	0,00	0,00	0,00	0,00	36,90	0,00	0,00	0,00	0,00	
BARRAQUEIRO TRANSPORTES, SA	500151997	Aquisição de serviços	5290176	Bens e Serviços	09-08-2021	461 970,00	489 688,20	1095 dias	10-08-2021	Concurso Público Comunitário	39255	26-10-2021	N	N	N			02-12-2021	3 498,06	0,00	0,00	0,00	0,00	141 719,94	0,00	0,00	0,00	0,00	
MANUTAN UNIPESSOAL, LDA.	504779079	Aquisição de bens		Bens e serv. - Ajuste direto	14-06-2024	220,30	270,97	Imediato	14-06-2024	Ajuste Direto Simplificado			N	N	N			14-08-2024	270,97	0,00	0,00	0,00	0,00	270,97	0,00	0,00	0,00	0,00	
PROVOCA ARTE - MATERIAL DE ARTE, LDA	505643855	Aquisição de bens		Bens e serv. - Ajuste direto	05-07-2024	316,80	389,66	Imediato	05-07-2024	Ajuste Direto Simplificado			N	N	N			19-08-2024	389,66	0,00	0,00	0,00	0,00	389,66	0,00	0,00	0,00	0,00	
MAFRIGESSOS, MATERIAIS DE CONSTRUÇÃO, LDA	506465225	Aquisição de bens		Bens e serv. - Ajuste direto	26-08-2024	95,38	117,32	Imediato	26-08-2024	Ajuste Direto Simplificado			N	N	N			16-09-2024	117,32	0,00	0,00	0,00	0,00	117,32	0,00	0,00	0,00	0,00	
																			15 515 677,15	11 495,65	593 479,81	0,00	0,00	29 959 246,41	11 713,36	639 889,12	0,00	0,00	

Situação dos Contratos

Exercício: 2024

Valores em EUR

Entidade				Contrato						Procedimento de contratação	Visto do Tribunal de Contas		MECP Lei nº 30/2021	Contratos Adicionais	Contratos COVID-19	Comunicação ao Tribunal Contas		Data do primeiro pagamento	Pagamentos no período					Pagamentos acumulados					Observações
Designação	NIPC	Tipo	ID	Objeto	Data	Valor do Contrato	Preço contratual	Prazo Execução	Início da execução (física)		Número do Registo	Data	S/N	S/N	S/N	Nº de registo	Data		Trabalhos normais	Revisão de preços	Trabalhos / serviços / fornecimt. complement.	Trabalhos de suprimento de erros e omissões	Outros trabalhos, incluindo os trabalhos a menos	Trabalhos normais	Revisão de preços	Trabalhos / serviços / fornecimt. complement.	Trabalhos de suprimento de erros e omissões	Outros trabalhos, incluindo os trabalhos a menos	
RODRIGO SANTOS LADEIRA	268023182	Aquisição de serviços		Bens e serv. - Ajuste direto	19-01-2024	362,38	362,38	Imediato	19-01-2024	Ajuste Direto Simplificado			N	N	N			23-01-2024	362,38	0,00	0,00	0,00	0,00	362,38	0,00	0,00	0,00	0,00	
RODRIGO SANTOS LADEIRA	268023182	Aquisição de serviços		Bens e serv. - Ajuste direto	17-05-2024	749,75	749,75	Imediato	17-05-2024	Ajuste Direto Simplificado			N	N	N			22-05-2024	749,75	0,00	0,00	0,00	0,00	749,75	0,00	0,00	0,00	0,00	
RODRIGO SANTOS LADEIRA	268023182	Aquisição de serviços		Bens e serv. - Ajuste direto	19-06-2024	458,38	458,38	Imediato	19-06-2024	Ajuste Direto Simplificado			N	N	N			24-06-2024	458,38	0,00	0,00	0,00	0,00	458,38	0,00	0,00	0,00	0,00	
FABRIGIMNO-FABRICAÇÃO DE MATERIAL DE DESPORTO, LDA	500348898	Aquisição de bens		Bens e serv. - Ajuste direto	08-02-2024	885,00	1 088,55	Imediato	08-02-2024	Ajuste Direto Simplificado			N	N	N			30-04-2024	1 088,55	0,00	0,00	0,00	0,00	1 088,55	0,00	0,00	0,00	0,00	
ASSOC CULTURAL RECREATIVA DESPORTIVA VILA CANAS	501694560	Aquisição de bens		Bens e serv. - Ajuste direto	04-09-2024	100,00	100,00	Imediato	04-09-2024	Ajuste Direto Simplificado			N	N	N			01-10-2024	100,00	0,00	0,00	0,00	0,00	100,00	0,00	0,00	0,00	0,00	
Gradoil - Lubrificantes e Combustíveis, Lda	513878580	Aquisição de bens		Bens e serv. - Ajuste direto	05-07-2024	825,00	1 014,75	Imediato	05-07-2024	Ajuste Direto Simplificado			N	N	N			30-09-2024	1 014,75	0,00	0,00	0,00	0,00	1 014,75	0,00	0,00	0,00	0,00	
RICARDO MANUEL DA SILVA PINTO DE JESUS	250689804	Aquisição de serviços		Bens e serv. - Ajuste direto	20-03-2024	246,50	246,50	Imediato	20-03-2024	Ajuste Direto Simplificado			N	N	N			27-03-2024	246,50	0,00	0,00	0,00	0,00	246,50	0,00	0,00	0,00	0,00	
TATIANA FILIPA PEREIRA OLIVEIRA	255085931	Aquisição de serviços		Bens e serv. - Ajuste direto	18-11-2024	51,75	51,75	Imediato	18-11-2024	Ajuste Direto Simplificado			N	N	N			20-11-2024	51,75	0,00	0,00	0,00	0,00	51,75	0,00	0,00	0,00	0,00	
Raul Fernando França Peralta	157807541	Aquisição de serviços		Bens e serv. - Ajuste direto	19-07-2024	250,00	250,00	Imediato	19-07-2024	Ajuste Direto Simplificado			N	N	N			29-08-2024	250,00	0,00	0,00	0,00	0,00	250,00	0,00	0,00	0,00	0,00	
Deloitte Tax, S.A	516189743	Aquisição de serviços	6500333	Bens e serv. - Consulta Prévia	12-06-2023	50 000,00	61 500,00	1096 dias	13-06-2023	Consulta Prévia			N	N	N			03-07-2023	19 680,00	0,00	0,00	0,00	0,00	31 980,00	0,00	0,00	0,00	0,00	
JORGE HENRIQUE PARDAL DA CRUZ	262287730	Aquisição de serviços		Bens e serv. - Ajuste direto	19-06-2024	57,50	70,73	Imediato	19-06-2024	Ajuste Direto Simplificado			N	N	N			24-06-2024	70,73	0,00	0,00	0,00	0,00	70,73	0,00	0,00	0,00	0,00	
JORGE HENRIQUE PARDAL DA CRUZ	262287730	Aquisição de serviços		Bens e serv. - Ajuste direto	23-08-2024	86,25	106,09	Imediato	23-08-2024	Ajuste Direto Simplificado			N	N	N			26-08-2024	106,09	0,00	0,00	0,00	0,00	106,09	0,00	0,00	0,00	0,00	
GRAFICA SOBREIRENSE - ARTES GRAFICAS, LDA	508798507	Aquisição de serviços		Bens e serv. - Ajuste direto	15-03-2024	295,00	362,85	Imediato	15-03-2024	Ajuste Direto Simplificado			N	N	N			26-03-2024	362,85	0,00	0,00	0,00	0,00	362,85	0,00	0,00	0,00	0,00	
GRAFICA SOBREIRENSE - ARTES GRAFICAS, LDA	508798507	Aquisição de serviços		Bens e serv. - Ajuste direto	26-04-2024	295,00	362,85	Imediato	26-04-2024	Ajuste Direto Simplificado			N	N	N			10-05-2024	362,85	0,00	0,00	0,00	0,00	362,85	0,00	0,00	0,00	0,00	
VODAFONE PORTUGAL, COMUNICAÇÕES PESSOAIS, S.A.	502544180	Aquisição de serviços	6580300	Bens e serv. - Consulta Prévia	21-07-2023	38 700,00	47 601,00	36 meses	19-09-2023	Consulta Prévia			N	N	N			19-03-2024	17 378,98	0,00	0,00	0,00	0,00	17 378,98	0,00	0,00	0,00	0,00	
Copigés - Eq. Y Tarjetas Segurid.SL-Sucur.Portugal	980482410	Aquisição de bens		Bens e serv. - Ajuste direto	12-08-2024	266,00	327,18	Imediato	12-08-2024	Ajuste Direto Simplificado			N	N	N			25-10-2024	327,18	0,00	0,00	0,00	0,00	327,18	0,00	0,00	0,00	0,00	
AQUAMATIC S.A.	502000694	Aquisição de bens		Bens e serv. - Ajuste direto	28-06-2024	849,64	1 045,06	Imediato	28-06-2024	Ajuste Direto Simplificado			N	N	N			28-08-2024	1 045,06	0,00	0,00	0,00	0,00	1 045,06	0,00	0,00	0,00	0,00	
AQUAMATIC S.A.	502000694	Aquisição de bens	6930554	Bens e serv. - Consulta Prévia	05-04-2024	38 175,00	46 955,25	14 dias	05-04-2024	Consulta Prévia			N	N	N			06-05-2024	46 955,25	0,00	0,00	0,00	0,00	46 955,25	0,00	0,00	0,00	0,00	
SERIDESIGN - SERIGRAFIA PUBLICITÁRIA LDA	502438665	Aquisição de serviços		Bens e serv. - Ajuste direto	16-01-2024	140,00	172,20	Imediato	16-01-2024	Ajuste Direto Simplificado			N	N	N			29-02-2024	172,20	0,00	0,00	0,00	0,00	172,20	0,00	0,00	0,00	0,00	
SERIDESIGN - SERIGRAFIA PUBLICITÁRIA LDA	502438665	Aquisição de serviços		Bens e serv. - Ajuste direto	15-05-2024	288,00	354,24	Imediato	15-05-2024	Ajuste Direto Simplificado			N	N	N			03-06-2024	354,24	0,00	0,00	0,00	0,00	354,24	0,00	0,00	0,00	0,00	
G PINHEIRO - HIGIENE E CONSUMIVEIS, LDA.	503765791	Aquisição de bens		Bens e serv. - Ajuste direto	13-06-2024	83,40	102,58	Imediato	13-06-2024	Ajuste Direto Simplificado			N	N	N			02-07-2024	102,58	0,00	0,00	0,00	0,00	102,58	0,00	0,00	0,00	0,00	
MARIANA FONSECA DA CUNHA	252830938	Aquisição de serviços	7258320	Bens e serv. - Ajuste direto	14-10-2024	3 864,00	4 752,72	11 dias	01-09-2024	Ajuste Direto			N	N	N			22-10-2024	1 326,50	0,00	0,00	0,00	0,00	1 326,50	0,00	0,00	0,00	0,00	
MARIANA FONSECA DA CUNHA	252830938	Aquisição de serviços		Bens e serv. - Ajuste direto	20-02-2024	500,50	500,50	Imediato	20-02-2024	Ajuste Direto Simplificado			N	N	N			23-02-2024	500,50	0,00	0,00	0,00	0,00	500,50	0,00	0,00	0,00	0,00	
POLISARABESCO, UNIPESSOAL LDA	510703437	Empreitada de obras públicas	6821864	Empreitadas	20-03-2024	529 618,04	561 395,12	365 dias	14-02-2024	Concurso Público			N	N	N			28-06-2024	156 891,34	0,00	0,00	0,00	0,00	156 891,34	0,00	0,00	0,00	0,00	
Data Juris - Direito e Informática, Lda	502381973	Aquisição de serviços		Bens e serv. - Ajuste direto	30-03-2023	4 200,00	5 166,00	Imediato	30-03-2023	Ajuste Direto Simplificado			N	N	N			17-05-2023	1 722,00	0,00	0,00	0,00	0,00	5 166,00	0,00	0,00	0,00	0,00	
SERIDESIGN - SERIGRAFIA PUBLICITÁRIA LDA	502438665	Aquisição de bens		Bens e serv. - Ajuste direto	18-04-2024	65,00	79,95	Imediato	18-04-2024	Ajuste Direto Simplificado			N	N	N			30-04-2024	79,95	0,00	0,00	0,00	0,00	79,95	0,00	0,00	0,00	0,00	
G PINHEIRO - HIGIENE E CONSUMIVEIS, LDA.	503765791	Aquisição de bens		Bens e serv. - Ajuste direto	11-10-2024	1 974,74	2 428,93	Imediato	11-10-2024	Ajuste Direto Simplificado			N	N	N			12-11-2024	2 428,93	0,00	0,00	0,00	0,00	2 428,93	0,00	0,00	0,00	0,00	
JOLAI-LIVRARIA, PAPELARIA E TABACARIA, LDA	501758534	Aquisição de bens		Bens e serv. - Ajuste direto	14-05-2024	690,55	849,38	Imediato	14-05-2024	Ajuste Direto Simplificado			N	N	N			04-07-2024	849,37	0,00	0,00	0,00	0,00	849,37	0,00	0,00	0,00	0,00	
FR SANTOS - PRODUÇÕES, LDA	516765337	Locação de bens	7134050	Bens e serv. - Consulta Prévia	12-07-2024	50 330,00	61 905,90	25 dias	15-07-2024	Consulta Prévia			N	N	N			06-08-2024	61 905,90	0,00	0,00	0,00	0,00	61 905,90	0,00	0,00	0,00	0,00	
Fórmula P - Promoção e Marketing, Lda	503716227	Aquisição de serviços		Bens e serv. - Ajuste direto	23-07-2024	1 370,00	1 685,10	Imediato	23-07-2024	Ajuste Direto Simplificado			N	N	N			28-08-2024	1 685,10	0,00	0,00	0,00	0,00	1 685,10	0,00	0,00	0,00	0,00	
																			15 834 306,81	11 495,65	593 679,81	0,00	0,00	30 293 620,07	11 713,36	699 889,12	0,00	0,00	

Situação dos Contratos

Exercício: 2024

Valores em EUR

Entidade				Contrato						Visto do Tribunal de Contas		MECP Lei nº 30/2021	Contratos Adicionais	Contratos COVID-19	Comunicação ao Tribunal Contas		Data do primeiro pagamento	Pagamentos no período					Pagamentos acumulados					Observações
Designação	NIPC	Tipo	ID	Objeto	Data	Valor do Contrato	Preço contratual	Prazo Execução	Início da execução (física)	Procedimento de contratação	Número do Registo	Data	S/N	S/N	S/N	Nº de registo	Data		Trabalhos normais	Revisão de preços	Trabalhos / serviços / forneciment. complement.	Trabalhos de suprimento de erros e omissões	Outros trabalhos, incluindo os trabalhos a menos	Trabalhos normais	Revisão de preços	Trabalhos / serviços / forneciment. complement.	Trabalhos de suprimento de erros e omissões	Outros trabalhos, incluindo os trabalhos a menos	
FRANCISCO AMARAL CAETANO MARQUES	252023102	Aquisição de serviços	7009268	Bens e serv. - Ajuste direto	18-04-2024	19 404,00	23 866,92	365 dias	06-05-2024	Ajuste Direto			N	N	N			22-05-2024	15 175,55	0,00	0,00	0,00	0,00	15 175,55	0,00	0,00	0,00	0,00	
POLISARABESCO, UNIPESSOAL LDA	510703437	Empreitada de obras públicas	7072776	Empreitadas	28-05-2024	634 782,51	651 669,46	160 dias	31-05-2024	Concurso Público			N	N	N			09-08-2024	651 669,46	0,00	139 453,28	0,00	0,00	651 669,46	0,00	139 453,28	0,00	0,00	
YUNIT CONSULTING LDA	509501508	Aquisição de serviços		Bens e Serviços	09-02-2024	30 135,80	37 067,03		09-02-2024	Contratação excluída			N	N	N			14-08-2024	19 274,85	0,00	0,00	0,00	0,00	19 274,85	0,00	0,00	0,00	0,00	
Ana Sofia Henriques Franco	257601732	Aquisição de serviços		Bens e serv. - Ajuste direto	23-07-2024	600,00	738,00	Imediato	23-07-2024	Ajuste Direto Simplificado			N	N	N			19-08-2024	738,00	0,00	0,00	0,00	0,00	738,00	0,00	0,00	0,00	0,00	
MAFRIMOTOS, LDA.	506406113	Aquisição de serviços		Bens e serv. - Ajuste direto	25-11-2024	193,66	238,20	Imediato	25-11-2024	Ajuste Direto Simplificado			N	N	N			17-12-2024	238,20	0,00	0,00	0,00	0,00	238,20	0,00	0,00	0,00	0,00	
EDUARDO NUNO DE JESUS SILVA ROBALO RODRIGUES	169188582	Aquisição de serviços		Bens e serv. - Ajuste direto	19-01-2024	1 300,00	1 300,00	Imediato	19-01-2024	Ajuste Direto Simplificado			N	N	N			13-03-2024	1 300,00	0,00	0,00	0,00	0,00	1 300,00	0,00	0,00	0,00	0,00	
AECI-ARQUITECTURA, CONSTRUÇÃO E EMPREENDIMENTOS IM	506294390	Empreitada de obras públicas	6805244	Empreitadas - Consulta Prévia	22-12-2023	148 184,80	157 075,89	50 dias	22-12-2023	Consulta Prévia			N	N	N			29-12-2023	95 652,92	430,58	52 067,69	0,00	0,00	157 075,89	430,58	52 067,69	0,00	0,00	
AECI-ARQUITECTURA, CONSTRUÇÃO E EMPREENDIMENTOS IM	506294390	Empreitada de obras públicas	6865842	Empreitadas	01-03-2024	451 977,35	479 095,99	50 dias	15-02-2024	Concurso Público			N	N	N			17-05-2024	479 096,01	0,00	0,00	0,00	0,00	479 096,01	0,00	0,00	0,00	0,00	
OTK ARQUITECTOS, LDA	508053994	Aquisição de serviços	7104600	Bens e serv. - Consulta Prévia	01-08-2024	63 762,50	78 427,88	45 dias	02-08-2024	Consulta Prévia			N	N	N			28-08-2024	35 292,54	0,00	0,00	0,00	0,00	35 292,54	0,00	0,00	0,00	0,00	
Oriops, Lda	516066943	Aquisição de bens		Bens e serv. - Ajuste direto	20-08-2024	56,91	70,00	Imediato	20-08-2024	Ajuste Direto Simplificado			N	N	N			16-09-2024	70,00	0,00	0,00	0,00	0,00	70,00	0,00	0,00	0,00	0,00	
ICIP-INSTITUTO DE CIÊNCIAS JURÍDICO-POLÍTICAS DA F	506512495	Aquisição de serviços		Bens e serv. - Ajuste direto	14-02-2024	675,00	675,00	Imediato	14-02-2024	Ajuste Direto Simplificado			N	N	N			27-02-2024	675,00	0,00	0,00	0,00	0,00	675,00	0,00	0,00	0,00	0,00	
TORRESAVAC -CLIMATIZAÇÃO, ENERGIAS RENOVÁVEIS, LDA	510542042	Aquisição de bens	6832520	Bens e serv. - Ajuste direto	14-12-2023	7 500,00	9 225,00	30 dias	27-12-2023	Ajuste Direto			N	N	N			06-02-2024	9 225,00	0,00	0,00	0,00	0,00	9 225,00	0,00	0,00	0,00	0,00	
AUDIOGEST - ASSOCIAÇÃO PARA A GESTÃO E DISTRIBUIÇÃ	506304175	Aquisição de serviços		Bens e serv. - Ajuste direto	19-08-2024	169,97	169,97	Imediato	19-08-2024	Ajuste Direto Simplificado			N	N	N			04-09-2024	169,97	0,00	0,00	0,00	0,00	169,97	0,00	0,00	0,00	0,00	
AUDIOGEST - ASSOCIAÇÃO PARA A GESTÃO E DISTRIBUIÇÃ	506304175	Aquisição de serviços		Bens e serv. - Ajuste direto	15-11-2024	2 061,37	2 061,37	Imediato	15-11-2024	Ajuste Direto Simplificado			N	N	N			19-11-2024	2 061,37	0,00	0,00	0,00	0,00	2 061,37	0,00	0,00	0,00	0,00	
PESTNIX - DESINFESTAÇÕES E PROTEÇÃO AMBIENTAL, LDA	507238850	Aquisição de serviços		Bens e serv. - Ajuste direto	04-07-2024	580,00	713,40	Imediato	04-07-2024	Ajuste Direto Simplificado			N	N	N			02-10-2024	713,40	0,00	0,00	0,00	0,00	713,40	0,00	0,00	0,00	0,00	
PRÁTICOS TEMPEROS, ATIV. HOTELEIRA UNIPESSOAL, LDA	514657464	Aquisição de serviços		Bens e serv. - Ajuste direto	04-07-2024	462,50	530,13	Imediato	04-07-2024	Ajuste Direto Simplificado			N	N	N			09-10-2024	462,50	0,00	0,00	0,00	0,00	462,50	0,00	0,00	0,00	0,00	
CONSTRUÇÕES ISDAL-ENGENHARIA CONSTRUÇÃO E REABILI	515402770	Empreitada de obras públicas	7027505	Empreitadas - Consulta Prévia	09-07-2024	133 272,30	141 268,42	45 dias	18-07-2024	Consulta Prévia			N	N	N			23-09-2024	141 268,42	0,00	0,00	0,00	0,00	141 268,42	0,00	0,00	0,00	0,00	
SERIDESIGN - SERIGRAFIA PUBLICITÁRIA LDA	502438665	Aquisição de bens		Bens e serv. - Ajuste direto	09-04-2024	360,00	442,80	Imediato	09-04-2024	Ajuste Direto Simplificado			N	N	N			24-04-2024	442,80	0,00	0,00	0,00	0,00	442,80	0,00	0,00	0,00	0,00	
Expandiserve - Sistemas de Informação, Lda	503641030	Aquisição de bens		Bens e serv. - Ajuste direto	06-11-2024	667,00	820,41	Imediato	06-11-2024	Ajuste Direto Simplificado			N	N	N			10-12-2024	820,41	0,00	0,00	0,00	0,00	820,41	0,00	0,00	0,00	0,00	
G PINHEIRO - HIGIENE E CONSUMIVEIS, LDA.	503765791	Aquisição de bens		Bens e serv. - Ajuste direto	28-06-2024	106,72	131,27	Imediato	28-06-2024	Ajuste Direto Simplificado			N	N	N			09-08-2024	131,27	0,00	0,00	0,00	0,00	131,27	0,00	0,00	0,00	0,00	
TEIXEIRA, PINTO & SOARES S.A	503864960	Empreitada de obras públicas	6823938	Empreitadas - Consulta Prévia	22-12-2023	66 744,39	70 749,05	60 dias	22-12-2023	Consulta Prévia			N	N	N			29-12-2023	5 038,32	0,00	0,00	0,00	0,00	70 749,06	0,00	0,00	0,00	0,00	
ARTI-SINTRA - ARMAZENISTA DE MATERIAL DE PAPELARIA	503889393	Aquisição de bens		Bens e serv. - Ajuste direto	18-07-2024	203,40	250,18	Imediato	18-07-2024	Ajuste Direto Simplificado			N	N	N			12-08-2024	250,18	0,00	0,00	0,00	0,00	250,18	0,00	0,00	0,00	0,00	
ARTI-SINTRA - ARMAZENISTA DE MATERIAL DE PAPELARIA	503889393	Aquisição de bens		Bens e serv. - Ajuste direto	15-11-2024	18,80	23,12	Imediato	15-11-2024	Ajuste Direto Simplificado			N	N	N			10-12-2024	23,12	0,00	0,00	0,00	0,00	23,12	0,00	0,00	0,00	0,00	
Igor António Plácido Branco	217493238	Aquisição de bens		Bens e serv. - Ajuste direto	23-04-2024	26,00	31,98	Imediato	23-04-2024	Ajuste Direto Simplificado			N	N	N			15-05-2024	31,98	0,00	0,00	0,00	0,00	31,98	0,00	0,00	0,00	0,00	
Igor António Plácido Branco	217493238	Aquisição de bens		Bens e serv. - Ajuste direto	29-04-2024	155,00	190,65	Imediato	29-04-2024	Ajuste Direto Simplificado			N	N	N			31-05-2024	190,65	0,00	0,00	0,00	0,00	190,65	0,00	0,00	0,00	0,00	
ASSOCIAÇÃO BANDEIRA AZUL DA EUROPA	502344652	Aquisição de serviços		Critérios materiais	15-01-2024	2 700,00	2 700,00	Imediato	15-01-2024	Ajuste Direto Simplificado			N	N	N			27-02-2024	2 700,00	0,00	0,00	0,00	0,00	2 700,00	0,00	0,00	0,00	0,00	
Ana Sofia de Almeida Pereira Gonçalves	225292610	Aquisição de serviços		Bens e serv. - Ajuste direto	19-07-2024	250,00	250,00	Imediato	19-07-2024	Ajuste Direto Simplificado			N	N	N			05-09-2024	250,00	0,00	0,00	0,00	0,00	250,00	0,00	0,00	0,00	0,00	
G PINHEIRO - HIGIENE E CONSUMIVEIS, LDA.	503765791	Aquisição de bens		Bens e serv. - Ajuste direto	07-11-2024	37,20	45,76	Imediato	07-11-2024	Ajuste Direto Simplificado			N	N	N			26-11-2024	45,76	0,00	0,00	0,00	0,00	45,76	0,00	0,00	0,00	0,00	
																			17 297 314,49	11 926,23	785 000,78	0,00	0,00	31 883 761,46	12 143,94	831 410,09	0,00	0,00	

Situação dos Contratos

Exercício: 2024

Valores em EUR

Entidade		Contrato								Procedimento de contratação	Visto do Tribunal de Contas		MEPP Lei nº 30/2021	Contratos Adicionais	Contratos COVID-19	Comunicação ao Tribunal Contas		Data do primeiro pagamento	Pagamentos no período					Pagamentos acumulados					Observações
Designação	NIPC	Tipo	ID	Objeto	Data	Valor do Contrato	Preço contratual	Prazo Execução	Início da execução (física)		Número do Registo	Data	S/N	S/N	S/N	Nº de registo	Data		Trabalhos normais	Revisão de preços	Trabalhos / serviços / forneciment. complement.	Trabalhos de suprimento de erros e omissões	Outros trabalhos, incluindo os trabalhos a menos	Trabalhos normais	Revisão de preços	Trabalhos / serviços / forneciment. complement.	Trabalhos de suprimento de erros e omissões	Outros trabalhos, incluindo os trabalhos a menos	
TEIXEIRA, PINTO & SOARES S.A	503864960	Empreitada de obras públicas	6148708	Empreitadas	04-04-2023	5 557 554,43	5 891 007,70	526 dias	04-04-2023	Concurso Público	22622	30-05-2023	N	N	N			05-09-2023	4 632 655,52	399 762,48	302 881,52	0,00	0,00	5 813 917,36	416 999,06	302 881,52	0,00	0,00	
ARTI-SINTRA - ARMAZENISTA DE MATERIAL DE PAPELARIA	503889393	Aquisição de bens		Bens e serv. - Ajuste direto	11-06-2024	29,90	36,78	Imediato	11-06-2024	Ajuste Direto Simplificado			N	N	N			09-07-2024	36,78	0,00	0,00	0,00	0,00	36,78	0,00	0,00	0,00	0,00	
Igor António Plácido Branco	217493238	Aquisição de bens		Bens e serv. - Ajuste direto	17-09-2024	200,00	246,00	Imediato	17-09-2024	Ajuste Direto Simplificado			N	N	N			16-10-2024	246,00	0,00	0,00	0,00	0,00	246,00	0,00	0,00	0,00	0,00	
Beatriz Dionísio dos Anjos Sabino Resendes	227116305	Aquisição de serviços		Critérios materiais	28-08-2024	300,00	300,00	Imediato	28-08-2024	Ajuste Direto Simplificado			N	N	N			22-10-2024	300,00	0,00	0,00	0,00	0,00	300,00	0,00	0,00	0,00	0,00	
ELISABETE DIAS DE BRITO DA SILVA	231709595	Aquisição de serviços		Bens e serv. - Ajuste direto	21-06-2024	200,00	200,00	Imediato	21-06-2024	Ajuste Direto Simplificado			N	N	N			23-07-2024	200,00	0,00	0,00	0,00	0,00	200,00	0,00	0,00	0,00	0,00	
TIAGO DA CUNHA XAREPE	238635180	Aquisição de serviços		Bens e serv. - Ajuste direto	24-07-2024	224,00	224,00	Imediato	24-07-2024	Ajuste Direto Simplificado			N	N	N			26-07-2024	224,00	0,00	0,00	0,00	0,00	224,00	0,00	0,00	0,00	0,00	
RODRIGO BERNARDES FERREIRA	259977810	Aquisição de serviços		Bens e serv. - Ajuste direto	19-01-2024	126,00	126,00	Imediato	19-01-2024	Ajuste Direto Simplificado			N	N	N			23-01-2024	126,00	0,00	0,00	0,00	0,00	126,00	0,00	0,00	0,00	0,00	
MAFRICENTRO - ELECTRODOMÉSTICOS, LDA	501904352	Aquisição de bens		Bens e serv. - Ajuste direto	08-02-2024	92,68	114,00	Imediato	08-02-2024	Ajuste Direto Simplificado			N	N	N			27-02-2024	114,00	0,00	0,00	0,00	0,00	114,00	0,00	0,00	0,00	0,00	
FÁBRICA PASTELARIA E CONFEITARIA IDEAL MALVEIRE	500104484	Aquisição de bens		Bens e serv. - Ajuste direto	24-07-2024	105,00	129,15	Imediato	24-07-2024	Ajuste Direto Simplificado			N	N	N			23-09-2024	129,15	0,00	0,00	0,00	0,00	129,15	0,00	0,00	0,00	0,00	
SU ELETRICIDADE S.A	507846044	Aquisição de bens		Bens e Serviços	23-02-2024	295 570,97	356 497,84		23-02-2024	Contratação excluída			N	N	N			04-03-2024	186 707,54	0,00	0,00	0,00	0,00	186 707,54	0,00	0,00	0,00	0,00	
EMBRACE BLUE, LDA.	514414154	Aquisição de bens	6711010	Bens e serv. - Ajuste direto	25-09-2023	17 795,66	19 111,87	30 dias	27-09-2023	Ajuste Direto			N	N	N			15-11-2023	750,00	0,00	0,00	0,00	0,00	17 236,60	0,00	0,00	0,00	0,00	
G PINHEIRO - HIGIENE E CONSUMÍVEIS, LDA.	503765791	Aquisição de bens		Bens e serv. - Ajuste direto	04-04-2024	56,02	68,90	Imediato	04-04-2024	Ajuste Direto Simplificado			N	N	N			26-04-2024	68,90	0,00	0,00	0,00	0,00	68,90	0,00	0,00	0,00	0,00	
CONDIPRESTIGE - VESTUÁRIO TÉCNICO E BRINDES PUBLIC	503858307	Aquisição de bens		Bens e serv. - Ajuste direto	04-04-2024	554,20	681,67	Imediato	09-06-2023	Ajuste Direto Simplificado			N	N	N			17-04-2024	681,67	0,00	0,00	0,00	0,00	681,67	0,00	0,00	0,00	0,00	
INFRAESTRUTURAS DE PORTUGAL SA	503933813	Aquisição de serviços		Bens e serv. - Ajuste direto	08-07-2024	150,00	184,50	Imediato	08-07-2024	Ajuste Direto Simplificado			N	N	N			21-08-2024	184,50	0,00	0,00	0,00	0,00	184,50	0,00	0,00	0,00	0,00	
Valdevinos Associação Cultural	504454340	Aquisição de serviços		Critérios materiais	15-05-2024	1 600,00	1 600,00	Imediato	15-05-2024	Ajuste Direto Simplificado			N	N	N			20-11-2024	1 600,00	0,00	0,00	0,00	0,00	1 600,00	0,00	0,00	0,00	0,00	
Ensaio de cor Lda	504924567	Locação de bens		Bens e serv. - Ajuste direto	25-06-2024	1 200,00	1 476,00	Imediato	25-06-2024	Ajuste Direto Simplificado			N	N	N			16-07-2024	1 476,00	0,00	0,00	0,00	0,00	1 476,00	0,00	0,00	0,00	0,00	
Ensaio de cor Lda	504924567	Locação de bens		Bens e serv. - Ajuste direto	16-08-2024	2 400,00	2 952,00	Imediato	16-08-2024	Ajuste Direto Simplificado			N	N	N			30-09-2024	2 952,00	0,00	0,00	0,00	0,00	2 952,00	0,00	0,00	0,00	0,00	
Beatriz Dionísio dos Anjos Sabino Resendes	227116305	Aquisição de serviços		Critérios materiais	30-04-2024	300,00	300,00	Imediato	30-04-2024	Ajuste Direto Simplificado			N	N	N			03-06-2024	300,00	0,00	0,00	0,00	0,00	300,00	0,00	0,00	0,00	0,00	
RODRIGO BERNARDES FERREIRA	259977810	Aquisição de serviços		Bens e serv. - Ajuste direto	28-02-2024	126,00	126,00	Imediato	28-02-2024	Ajuste Direto Simplificado			N	N	N			29-02-2024	126,00	0,00	0,00	0,00	0,00	126,00	0,00	0,00	0,00	0,00	
ROBERT MAUSER COMÉRCIO DE COMPONENTES ELECTRÓNICOS	505993058	Aquisição de bens		Bens e serv. - Ajuste direto	23-10-2024	102,28	125,80	Imediato	23-10-2024	Ajuste Direto Simplificado			N	N	N			12-11-2024	125,80	0,00	0,00	0,00	0,00	125,80	0,00	0,00	0,00	0,00	
AUDIOGEST - ASSOCIAÇÃO PARA A GESTÃO E DISTRIBUIÇÃ	506304175	Aquisição de serviços		Bens e serv. - Ajuste direto	13-09-2024	80,83	80,83	Imediato	13-09-2024	Ajuste Direto Simplificado			N	N	N			19-09-2024	80,83	0,00	0,00	0,00	0,00	80,83	0,00	0,00	0,00	0,00	
AUDIOGEST - ASSOCIAÇÃO PARA A GESTÃO E DISTRIBUIÇÃ	506304175	Aquisição de serviços		Bens e Serviços	17-05-2024	1 156,61	1 156,61	Imediato	17-05-2024	Contratação excluída			N	N	N			24-05-2024	1 156,60	0,00	0,00	0,00	0,00	1 156,60	0,00	0,00	0,00	0,00	
Ski World - Comércio de Equipamentos Náuticos Lda	506372006	Aquisição de bens	7095448	Bens e serv. - Ajuste direto	18-06-2024	15 008,00	18 459,84	61 dias	18-06-2024	Ajuste Direto			N	N	N			23-07-2024	18 459,84	0,00	0,00	0,00	0,00	18 459,84	0,00	0,00	0,00	0,00	
Fitosistema-Prod, S. e M. Agri. e E. Verdes, Lda	505098288	Aquisição de bens	7076703	Bens e Serviços	08-08-2024	130 706,75	138 549,16	365 dias	09-08-2024	Concurso Público			N	N	N			01-10-2024	51 706,80	0,00	0,00	0,00	0,00	51 706,80	0,00	0,00	0,00	0,00	
ROBERT MAUSER COMÉRCIO DE COMPONENTES ELECTRÓNICOS	505993058	Aquisição de bens		Bens e serv. - Ajuste direto	29-11-2024	165,90	204,06	Imediato	29-11-2024	Ajuste Direto Simplificado			N	N	N			17-12-2024	204,06	0,00	0,00	0,00	0,00	204,06	0,00	0,00	0,00	0,00	
WIREMAZE - SISTEMAS DE INFORMAÇÃO, SA	505331187	Aquisição de serviços	7243774	Critérios materiais	31-10-2024	7 520,05	9 249,66	365 dias	31-10-2024	Ajuste Direto			N	N	N			19-11-2024	9 249,66	0,00	0,00	0,00	0,00	9 249,66	0,00	0,00	0,00	0,00	
RICARDO MANUEL DA SILVA PINTO DE JESUS	250689804	Aquisição de serviços		Bens e serv. - Ajuste direto	21-10-2024	241,00	241,00	Imediato	21-10-2024	Ajuste Direto Simplificado			N	N	N			23-10-2024	241,00	0,00	0,00	0,00	0,00	241,00	0,00	0,00	0,00	0,00	
RICARDO MANUEL DA SILVA PINTO DE JESUS	250689804	Aquisição de serviços		Bens e serv. - Ajuste direto	16-12-2024	57,00	57,00	Imediato	16-12-2024	Ajuste Direto Simplificado			N	N	N			20-12-2024	57,00	0,00	0,00	0,00	0,00	57,00	0,00	0,00	0,00	0,00	
LUÍS PAULO DA SILVA GERALDO	254078362	Aquisição de serviços		Bens e serv. - Ajuste direto	22-02-2024	500,00	500,00	Imediato	22-02-2024	Ajuste Direto Simplificado			N	N	N			29-04-2024	500,00	0,00	0,00	0,00	0,00	500,00	0,00	0,00	0,00	0,00	
																			22 207 974,14	411 688,71	1 087 882,30	0,00	0,00	37 992 169,55	429 143,00	1 134 291,61	0,00	0,00	

Situação dos Contratos

Exercício: 2024

Valores em EUR

Entidade				Contrato						Visto do Tribunal de Contas		MEOP Lei nº 30/2021	Contratos Adicionais	Contratos COVID-19	Comunicação ao Tribunal Contas		Data do primeiro pagamento	Pagamentos no período					Pagamentos acumulados					Observações
Designação	NIPC	Tipo	ID	Objeto	Data	Valor do Contrato	Preço contratual	Prazo Execução	Início da execução (física)	Procedimento de contratação	Número do Registo	Data	S/N	S/N	S/N	Nº de registo	Data		Trabalhos normais	Revisão de preços	Trabalhos / serviços / fornecimento complement.	Trabalhos de suprimento de erros e omissões	Outros trabalhos, incluindo os trabalhos a menos	Trabalhos normais	Revisão de preços	Trabalhos / serviços / fornecimento complement.	Trabalhos de suprimento de erros e omissões	Outros trabalhos, incluindo os trabalhos a menos	
ZC CONSULTING, UNIP LDA.	510169260	Aquisição de serviços		Bens e serv. - Ajuste direto	24-10-2023	700,00	861,00	Imediato	24-10-2023	Ajuste Direto Simplificado			N	N	N			12-03-2024	861,00	0,00	0,00	0,00	0,00	861,00	0,00	0,00	0,00	0,00	
POLISARABESCO, UNIPESSOAL LDA	510703437	Empreitada de obras públicas	6573475	Empreitadas	22-08-2023	653 315,06	692 513,96	227 dias	22-08-2023	Concurso Público			N	N	N			16-11-2023	6 619,36	7 931,07	100 439,82	0,00	0,00	688 887,33	7 931,07	100 439,82	0,00	0,00	
STES - Soc Técnica de Engenharia e Segurança Lda	514576456	Aquisição de bens		Bens e serv. - Ajuste direto	05-03-2024	1 875,00	2 306,25	Imediato	05-03-2024	Ajuste Direto Simplificado			N	N	N			26-03-2024	2 306,25	0,00	0,00	0,00	0,00	2 306,25	0,00	0,00	0,00	0,00	
HR - INSTALAÇÕES ELÉTRICAS, LDA	514812737	Empreitada de obras públicas	5440544	Empreitadas - Ajuste direto	12-10-2021	29 877,06	31 669,68	25 dias	21-10-2021	Ajuste Direto			N	N	N			07-12-2021	0,00	389,37	0,00	0,00	0,00	31 669,68	389,37	0,00	0,00	0,00	
JOSE BORDA & CA, LDA	502907100	Aquisição de bens		Bens e serv. - Ajuste direto	08-07-2024	198,31	243,92	Imediato	08-07-2024	Ajuste Direto Simplificado			N	N	N			21-08-2024	243,92	0,00	0,00	0,00	0,00	243,92	0,00	0,00	0,00	0,00	
RODRIGO BERNARDES FERREIRA	259977810	Aquisição de serviços		Bens e serv. - Ajuste direto	20-03-2024	336,00	336,00	Imediato	20-03-2024	Ajuste Direto Simplificado			N	N	N			27-03-2024	336,00	0,00	0,00	0,00	0,00	336,00	0,00	0,00	0,00	0,00	
ALUGATUDO - CRUCIAL MERIDIAN, S.A.	516940031	Aquisição de serviços		Bens e serv. - Ajuste direto	15-12-2023	1 906,00	2 344,38	Imediato	15-12-2023	Ajuste Direto Simplificado			N	N	N			16-04-2024	2 344,38	0,00	0,00	0,00	0,00	2 344,38	0,00	0,00	0,00	0,00	
ENDESA ENERGIA,SA	980245974	Aquisição de bens	6896335	Acordo Quadro	22-12-2023	821 803,94	1 010 539,78	366 dias	24-11-2023	Consulta Prévia			N	N	N			27-02-2024	861 945,79	0,00	0,00	0,00	0,00	861 945,79	0,00	0,00	0,00	0,00	
Pro Nobis - Cooperativa, CRL	513051376	Aquisição de serviços		Critérios materiais	05-07-2024	250,00	307,50	Imediato	05-07-2024	Ajuste Direto Simplificado			N	N	N			19-08-2024	307,50	0,00	0,00	0,00	0,00	307,50	0,00	0,00	0,00	0,00	
RICARDO MANUEL TRIGUEIRO TINOCO	262293625	Aquisição de serviços	7244533	Bens e serv. - Ajuste direto	03-10-2024	7 980,00	9 815,40	11 meses	01-09-2024	Ajuste Direto			N	N	N			10-10-2024	2 934,39	0,00	0,00	0,00	0,00	2 934,39	0,00	0,00	0,00	0,00	
STES - Soc Técnica de Engenharia e Segurança Lda	514576456	Aquisição de bens		Bens e serv. - Ajuste direto	12-08-2024	4 632,00	5 697,36	Imediato	12-08-2024	Ajuste Direto Simplificado			N	N	N			12-09-2024	5 697,36	0,00	0,00	0,00	0,00	5 697,36	0,00	0,00	0,00	0,00	
ARTI-SINTRA - ARMAZENISTA DE MATERIAL DE PAPELARIA	503889393	Aquisição de bens		Bens e serv. - Ajuste direto	12-08-2024	100,65	123,80	Imediato	12-08-2024	Ajuste Direto Simplificado			N	N	N			03-09-2024	123,80	0,00	0,00	0,00	0,00	123,80	0,00	0,00	0,00	0,00	
Carlos Miguel de Mira Pires	195635850	Aquisição de serviços		Critérios materiais	15-05-2024	200,00	200,00	Imediato	15-05-2024	Ajuste Direto Simplificado			N	N	N			23-07-2024	200,00	0,00	0,00	0,00	0,00	200,00	0,00	0,00	0,00	0,00	
LUSOVOLT-INSTALAÇÕES ELÉCTRICAS, SA	505503891	Empreitada de obras públicas	5331921	Empreitadas - Ajuste direto	10-08-2021	29 772,30	31 558,64	60 dias	30-06-2021	Ajuste Direto			N	N	N			28-12-2023	963,54	4 428,56	0,00	0,00	0,00	31 558,64	4 428,56	0,00	0,00	0,00	
Kontraproduções - Marketing e Publicidade, Lda	504941933	Aquisição de bens		Bens e serv. - Ajuste direto	05-03-2024	99,00	121,77	Imediato	05-03-2024	Ajuste Direto Simplificado			N	N	N			13-03-2024	121,77	0,00	0,00	0,00	0,00	121,77	0,00	0,00	0,00	0,00	
VITOR XAVIER COMÉRCIO TECIDOS E MALHAS, LDA.	502364335	Aquisição de bens		Bens e serv. - Ajuste direto	12-02-2024	728,10	895,56	Imediato	12-02-2024	Ajuste Direto Simplificado			N	N	N			05-03-2024	895,56	0,00	0,00	0,00	0,00	895,56	0,00	0,00	0,00	0,00	
Bricantel-Comércio Mat. Eléctrico de Bragança S.A	502888539	Aquisição de bens		Bens e serv. - Ajuste direto	24-05-2024	3 643,80	4 481,87	Imediato	24-05-2024	Ajuste Direto Simplificado			N	N	N			16-07-2024	4 481,87	0,00	0,00	0,00	0,00	4 481,87	0,00	0,00	0,00	0,00	
VITOR HUGO-COORDENAÇÃO E GESTÃO DE PROJETOS SA	503040630	Aquisição de serviços	6558128	Bens e Serviços	17-07-2023	78 780,00	96 899,40	493 dias	18-07-2023	Consulta Prévia Simplificada			S	N	N			24-10-2023	67 084,20	0,00	24 349,08	0,00	0,00	96 899,40	0,00	24 349,08	0,00	0,00	
SODIMAFRA - SUPERMERCADOS, LDA	504077740	Aquisição de bens		Bens e serv. - Ajuste direto	21-03-2024	606,32	730,99	Imediato	21-03-2024	Ajuste Direto Simplificado			N	N	N			29-04-2024	730,99	0,00	0,00	0,00	0,00	730,99	0,00	0,00	0,00	0,00	
Arepo - Associação de Ópera e Artes Contemporâneas	515465283	Aquisição de serviços		Bens e serv. - Ajuste direto	26-07-2024	3 500,00	3 500,00	Imediato	26-07-2024	Ajuste Direto Simplificado			N	N	N			17-12-2024	3 500,00	0,00	0,00	0,00	0,00	3 500,00	0,00	0,00	0,00	0,00	
Ensaio de cor Lda	504924567	Locação de bens		Bens e serv. - Ajuste direto	18-11-2024	2 600,00	3 198,00	Imediato	18-11-2024	Ajuste Direto Simplificado			N	N	N			05-12-2024	3 198,00	0,00	0,00	0,00	0,00	3 198,00	0,00	0,00	0,00	0,00	
TEATRO DA PALMILHA DENTADA	506055019	Aquisição de serviços		Bens e serv. - Ajuste direto	04-10-2024	1 900,00	1 900,00	Imediato	04-10-2024	Ajuste Direto Simplificado			N	N	N			06-12-2024	1 900,00	0,00	0,00	0,00	0,00	1 900,00	0,00	0,00	0,00	0,00	
VIVEIROS BATALHA, LDA	506442322	Aquisição de bens		Bens e serv. - Ajuste direto	12-11-2024	3 203,17	3 481,51	Imediato	12-11-2024	Ajuste Direto Simplificado			N	N	N			11-12-2024	3 481,51	0,00	0,00	0,00	0,00	3 481,51	0,00	0,00	0,00	0,00	
DESENHO VIVO - PUBLICIDADE, LDA	506524876	Aquisição de bens		Bens e serv. - Ajuste direto	28-12-2023	4 275,00	5 258,25	Imediato	28-12-2023	Ajuste Direto Simplificado			N	N	N			29-01-2024	5 258,25	0,00	0,00	0,00	0,00	5 258,25	0,00	0,00	0,00	0,00	
DESENHO VIVO - PUBLICIDADE, LDA	506524876	Aquisição de serviços		Bens e serv. - Ajuste direto	03-10-2024	165,00	202,95	Imediato	03-10-2024	Ajuste Direto Simplificado			N	N	N			04-11-2024	202,95	0,00	0,00	0,00	0,00	202,95	0,00	0,00	0,00	0,00	
DESENHO VIVO - PUBLICIDADE, LDA	506524876	Aquisição de bens		Bens e serv. - Ajuste direto	17-05-2024	950,00	1 168,50	Imediato	17-05-2024	Ajuste Direto Simplificado			N	N	N			13-06-2024	1 168,50	0,00	0,00	0,00	0,00	1 168,50	0,00	0,00	0,00	0,00	
LOCAPE - ARTES GRAFICAS, LDA.	502744464	Aquisição de serviços		Bens e serv. - Ajuste direto	23-04-2024	371,00	456,33	Imediato	23-04-2024	Ajuste Direto Simplificado			N	N	N			31-05-2024	456,33	0,00	0,00	0,00	0,00	456,33	0,00	0,00	0,00	0,00	
CARLOS CASTANHEIRA CONSTRUÇÕES, LDA	506198570	Aquisição de bens		Bens e serv. - Ajuste direto	16-02-2024	1 690,00	2 078,70	Imediato	16-02-2024	Ajuste Direto Simplificado			N	N	N			24-04-2024	2 078,70	0,00	0,00	0,00	0,00	2 078,70	0,00	0,00	0,00	0,00	
Catarina Passos de Oliveira	243572760	Aquisição de serviços		Critérios materiais	15-10-2024	387,50	387,50	Imediato	15-10-2024	Ajuste Direto Simplificado			N	N	N			05-11-2024	387,50	0,00	0,00	0,00	0,00	387,50	0,00	0,00	0,00	0,00	
Sofia Sousa Cimbron	252305442	Aquisição de serviços		Critérios materiais	22-10-2024	387,50	387,50	Imediato	22-10-2024	Ajuste Direto Simplificado			N	N	N			26-11-2024	387,50	0,00	0,00	0,00	0,00	387,50	0,00	0,00	0,00	0,00	
																			23 188 191,06	424 437,71	1 212 671,20	0,00	0,00	39 746 734,42	441 892,00	1 259 080,51	0,00	0,00	

Situação dos Contratos

Exercício: 2024

Valores em EUR

Entidade		Contrato									Visto do Tribunal de Contas		MCCP Lei nº 30/2021	Contratos Adicionais	Contratos COVID-19	Comunicação ao Tribunal Contas		Data do primeiro pagamento	Pagamentos no período					Pagamentos acumulados					Observações
Designação	NIPC	Tipo	ID	Objeto	Data	Valor do Contrato	Preço contratual	Prazo Execução	Início da execução (física)	Procedimento de contratação	Número do Registo	Data	S/N	S/N	S/N	Nº de registo	Data		Trabalhos normais	Revisão de preços	Trabalhos / serviços / fornecimt. complement.	Trabalhos de suprimento de erros e omissões	Outros trabalhos, incluindo os trabalhos a menos	Trabalhos normais	Revisão de preços	Trabalhos / serviços / fornecimt. complement.	Trabalhos de suprimento de erros e omissões	Outros trabalhos, incluindo os trabalhos a menos	
Daniel Correia de Moura Nunes	257936742	Aquisição de serviços		Critérios materiais	28-08-2024	300,00	300,00	Imediato	28-08-2024	Ajuste Direto Simplificado			N	N	N			29-11-2024	300,00	0,00	0,00	0,00	0,00	300,00	0,00	0,00	0,00	0,00	
MAEVE UNIPESSOAL LDA	513438742	Aquisição de serviços		Bens e serv. - Ajuste direto	27-02-2024	1 991,16	1 991,16	Imediato	27-02-2024	Ajuste Direto Simplificado			N	N	N			20-03-2024	1 991,16	0,00	0,00	0,00	0,00	1 991,16	0,00	0,00	0,00	0,00	
Instituto de Gestao e Administração Publica-Igap	502117524	Aquisição de serviços		Bens e serv. - Ajuste direto	30-04-2024	235,00	235,00	Imediato	30-04-2024	Ajuste Direto Simplificado			N	N	N			03-06-2024	235,00	0,00	0,00	0,00	0,00	235,00	0,00	0,00	0,00	0,00	
MANUTAN UNIPESSOAL, LDA.	504779079	Aquisição de bens		Bens e serv. - Ajuste direto	07-10-2024	190,25	234,01	Imediato	07-10-2024	Ajuste Direto Simplificado			N	N	N			29-10-2024	234,01	0,00	0,00	0,00	0,00	234,01	0,00	0,00	0,00	0,00	
VENDIPORTA PORTAS DE SEGURANÇA LDA.	508227062	Aquisição de serviços		Bens e serv. - Ajuste direto	07-10-2024	600,00	738,00	Imediato	07-10-2024	Ajuste Direto Simplificado			N	N	N			07-11-2024	738,00	0,00	0,00	0,00	0,00	738,00	0,00	0,00	0,00	0,00	
SINALARTE-INDUSTRIA DE SINALIZAÇÃO LDA.	503176311	Aquisição de serviços	7213512	Bens e serv. - Ajuste direto	11-09-2024	6 665,92	8 199,08	14 dias	11-09-2024	Ajuste Direto			N	N	N			09-10-2024	8 199,08	0,00	0,00	0,00	0,00	8 199,08	0,00	0,00	0,00	0,00	
AECI-ARQUITECTURA, CONSTRUÇÃO E EMPREENDIMENTOS IM	506294390	Empreitada de obras públicas	6757124	Empreitadas	22-03-2024	1 941 359,98	2 057 841,58	390 dias	02-04-2024	Concurso Público			N	N	N			28-06-2024	698 659,73	0,00	0,00	0,00	0,00	698 659,73	0,00	0,00	0,00	0,00	
Uerba, Unipessoal Lda	502736925	Aquisição de bens		Bens e serv. - Ajuste direto	14-06-2024	2 410,00	2 964,30	Imediato	14-06-2024	Ajuste Direto Simplificado			N	N	N			24-07-2024	2 964,30	0,00	0,00	0,00	0,00	2 964,30	0,00	0,00	0,00	0,00	
MARIA MARGARIDA MARQUES DE MAGALHÃES RAMALHO	121229947	Aquisição de serviços		Bens e serv. - Ajuste direto	29-05-2024	3 500,00	3 500,00	Imediato	29-05-2024	Ajuste Direto Simplificado			N	N	N			05-09-2024	1 750,00	0,00	0,00	0,00	0,00	1 750,00	0,00	0,00	0,00	0,00	
MARIANA FONSECA DA CUNHA	252830938	Aquisição de serviços		Bens e serv. - Ajuste direto	17-07-2024	532,00	532,00	Imediato	17-07-2024	Ajuste Direto Simplificado			N	N	N			23-07-2024	532,00	0,00	0,00	0,00	0,00	532,00	0,00	0,00	0,00	0,00	
Movt-Sport & Fitness, Unipessoal Lda	509994822	Aquisição de bens		Bens e serv. - Ajuste direto	08-07-2024	514,89	633,31	Imediato	08-07-2024	Ajuste Direto Simplificado			N	N	N			22-10-2024	561,36	0,00	0,00	0,00	0,00	561,36	0,00	0,00	0,00	0,00	
Play to Fun, Lda	510016081	Locação de bens		Bens e serv. - Ajuste direto	31-05-2024	845,00	1 039,35	Imediato	31-05-2024	Ajuste Direto Simplificado			N	N	N			20-06-2024	1 039,35	0,00	0,00	0,00	0,00	1 039,35	0,00	0,00	0,00	0,00	
STES - Soc Técnica de Engenharia e Segurança Lda	514576456	Aquisição de bens		Bens e serv. - Ajuste direto	04-09-2024	4 820,00	5 928,60	Imediato	04-09-2024	Ajuste Direto Simplificado			N	N	N			19-09-2024	5 928,60	0,00	0,00	0,00	0,00	5 928,60	0,00	0,00	0,00	0,00	
HR - INSTALAÇÕES ELÉTRICAS, LDA.	514812737	Aquisição de serviços	6996506	Bens e serv. - Consulta Prévia	15-05-2024	35 000,00	43 050,00	214 dias	16-05-2024	Consulta Prévia			N	N	N			04-07-2024	43 050,00	0,00	0,00	0,00	0,00	43 050,00	0,00	0,00	0,00	0,00	
BRINDIBÉRICA LDA	506135411	Aquisição de bens		Bens e serv. - Ajuste direto	08-10-2024	260,00	319,80	Imediato	08-10-2024	Ajuste Direto Simplificado			N	N	N			25-10-2024	319,80	0,00	0,00	0,00	0,00	319,80	0,00	0,00	0,00	0,00	
DESENHO VIVO - PUBLICIDADE, LDA	506524876	Aquisição de bens		Bens e serv. - Ajuste direto	22-05-2024	99,00	121,77	Imediato	22-05-2024	Ajuste Direto Simplificado			N	N	N			13-06-2024	121,77	0,00	0,00	0,00	0,00	121,77	0,00	0,00	0,00	0,00	
ALVIAGEM - TRANSPORTE DE PASSAGEIROS UNIPESSOAL	506924947	Aquisição de serviços		Bens e serv. - Ajuste direto	18-09-2024	3 077,36	3 262,00	Imediato	18-09-2024	Ajuste Direto Simplificado			N	N	N			25-10-2024	3 262,00	0,00	0,00	0,00	0,00	3 262,00	0,00	0,00	0,00	0,00	
BDR - BANDEIRAS E MASTROS S A	507970578	Aquisição de bens		Bens e serv. - Ajuste direto	14-03-2024	112,86	138,82	Imediato	14-03-2024	Ajuste Direto Simplificado			N	N	N			27-03-2024	138,82	0,00	0,00	0,00	0,00	138,82	0,00	0,00	0,00	0,00	
COPREL-COMÉRCIO, DISTRIBUIÇÃO E SERVIÇOS ENERGÉTIC	500639531	Aquisição de bens		Bens e serv. - Ajuste direto	08-04-2024	845,00	1 039,35	Imediato	08-04-2024	Ajuste Direto Simplificado			N	N	N			03-05-2024	1 039,35	0,00	0,00	0,00	0,00	1 039,35	0,00	0,00	0,00	0,00	
COPREL-COMÉRCIO, DISTRIBUIÇÃO E SERVIÇOS ENERGÉTIC	500639531	Aquisição de bens	6409621	Bens e serv. - Ajuste direto	13-03-2023	5 040,00	6 199,20	275 dias	23-03-2023	Ajuste Direto			N	N	N			03-05-2023	344,40	0,00	0,00	0,00	0,00	4 130,59	0,00	0,00	0,00	0,00	
MICROMINEIRO-Informática e Comunicações, Lda	502446544	Aquisição de bens		Bens e serv. - Ajuste direto	11-12-2023	1 622,49	1 995,66	Imediato	11-12-2023	Ajuste Direto Simplificado			N	N	N			07-02-2024	1 995,66	0,00	0,00	0,00	0,00	1 995,66	0,00	0,00	0,00	0,00	
MOTICRISTO - COMÉRCIO DE AUTOMÓVEIS, S.A.	502641436	Aquisição de bens	6661978	Bens e Serviços	07-12-2023	29 900,00	36 777,00	60 dias	07-12-2023	Concurso Público Comunitário			N	N	N			25-01-2024	36 777,00	0,00	0,00	0,00	0,00	36 777,00	0,00	0,00	0,00	0,00	
PENTAGONAL NOMINAL, UNIPESSOAL LDA	515019100	Empreitada de obras públicas	6802983	Empreitadas - Consulta Prévia	28-12-2023	145 325,50	154 045,03	50 dias	29-12-2023	Consulta Prévia			N	N	N			24-01-2024	154 045,03	3 119,94	38 233,67	0,00	0,00	154 045,03	3 119,94	38 233,67	0,00	0,00	
Ricardo Miguel Bandarra Silva	229360882	Aquisição de serviços		Bens e serv. - Ajuste direto	23-08-2024	166,25	204,49	Imediato	23-08-2024	Ajuste Direto Simplificado			N	N	N			28-08-2024	204,49	0,00	0,00	0,00	0,00	204,49	0,00	0,00	0,00	0,00	
JMMD-Automat Estores e Caixilharia Unipessoal, Lda	517616009	Aquisição de serviços		Bens e serv. - Ajuste direto	28-06-2024	3 060,00	3 763,80	Imediato	28-06-2024	Ajuste Direto Simplificado			N	N	N			09-07-2024	3 763,80	0,00	0,00	0,00	0,00	3 763,80	0,00	0,00	0,00	0,00	
JMMD-Automat Estores e Caixilharia Unipessoal, Lda	517616009	Aquisição de serviços		Bens e serv. - Ajuste direto	24-11-2023	940,00	1 156,20	Imediato	24-11-2023	Ajuste Direto Simplificado			N	N	N			11-09-2024	1 156,20	0,00	0,00	0,00	0,00	1 156,20	0,00	0,00	0,00	0,00	
CONSTRUÇÕES ISDAL-ENGENHARIA CONSTRUÇÃO E REABILI	515402770	Empreitada de obras públicas	7155735	Empreitadas - Ajuste direto	12-09-2024	29 810,35	31 598,97	40 dias	24-09-2024	Ajuste Direto			N	N	N			17-10-2024	31 598,97	0,00	0,00	0,00	0,00	31 598,97	0,00	0,00	0,00	0,00	
Gémeos Campos, Lda	503108278	Aquisição de serviços		Bens e serv. - Ajuste direto	06-11-2024	99,00	112,56	Imediato	06-11-2024	Ajuste Direto Simplificado			N	N	N			20-11-2024	112,50	0,00	0,00	0,00	0,00	112,50	0,00	0,00	0,00	0,00	
G PINHEIRO - HIGIENE E CONSUMIVEIS, LDA.	503765791	Aquisição de bens	6796674	Bens e serv. - Ajuste direto	29-11-2023	11 356,02	13 967,90	1 ano	30-12-2023	Ajuste Direto			N	N	N			07-02-2024	13 396,78	0,00	0,00	0,00	0,00	13 396,78	0,00	0,00	0,00	0,00	
																			24 202 650,22	427 557,65	1 250 904,87	0,00	0,00	40 764 979,77	445 011,94	1 297 314,18	0,00	0,00	

Situação dos Contratos

Exercício: 2024

Valores em EUR

Entidade				Contrato							Visto do Tribunal de Contas		MCDP Lei nº 30/2021	Contratos Adicionais	Contratos COVID-19	Comunicação ao Tribunal Contas		Data do primeiro pagamento	Pagamentos no período					Pagamentos acumulados					Observações
Designação	NIPC	Tipo	ID	Objeto	Data	Valor do Contrato	Preço contratual	Prazo Execução	Início da execução (física)	Procedimento de contratação	Número do Registo	Data	S/N	S/N	S/N	Nº de registo	Data		Trabalhos normais	Revisão de preços	Trabalhos / serviços / fornecimento. complement.	Trabalhos de suprimento de erros e omissões	Outros trabalhos, incluindo os trabalhos a menos	Trabalhos normais	Revisão de preços	Trabalhos / serviços / fornecimento. complement.	Trabalhos de suprimento de erros e omissões	Outros trabalhos, incluindo os trabalhos a menos	
CONDIPRESTIGE - VESTUÁRIO TÉCNICO E BRINDES PUBLIC	503858307	Aquisição de bens		Bens e serv. - Ajuste direto	08-08-2024	45,00	55,35	Imediato	08-08-2024	Ajuste Direto Simplificado			N	N	N			03-09-2024	55,35	0,00	0,00	0,00	0,00	55,35	0,00	0,00	0,00	0,00	
ARTI-SINTRA - ARMAZENISTA DE MATERIAL DE PAPELARIA	503889393	Aquisição de bens		Bens e serv. - Ajuste direto	18-03-2024	1 271,10	1 563,45	Imediato	18-03-2024	Ajuste Direto Simplificado			N	N	N			27-03-2024	1 563,45	0,00	0,00	0,00	0,00	1 563,45	0,00	0,00	0,00	0,00	
ARTI-SINTRA - ARMAZENISTA DE MATERIAL DE PAPELARIA	503889393	Aquisição de bens		Bens e serv. - Ajuste direto	28-08-2024	10,80	13,28	Imediato	28-08-2024	Ajuste Direto Simplificado			N	N	N			12-09-2024	13,28	0,00	0,00	0,00	0,00	13,28	0,00	0,00	0,00	0,00	
LPF Informatica e Serviços Lda	503684643	Aquisição de bens		Bens e serv. - Ajuste direto	07-03-2024	146,34	180,00	Imediato	07-03-2024	Ajuste Direto Simplificado			N	N	N			13-06-2024	180,00	0,00	0,00	0,00	0,00	180,00	0,00	0,00	0,00	0,00	
MISTERIUS - UNIPESSOAL, LDA.	506074986	Aquisição de bens		Bens e serv. - Ajuste direto	24-05-2024	170,42	209,62	Imediato	24-05-2024	Ajuste Direto Simplificado			N	N	N			13-06-2024	209,61	0,00	0,00	0,00	0,00	209,61	0,00	0,00	0,00	0,00	
SERIDESIGN - SERIGRAFIA PUBLICITÁRIA LDA	502438665	Aquisição de bens		Bens e serv. - Ajuste direto	05-03-2024	130,00	159,90	Imediato	05-03-2024	Ajuste Direto Simplificado			N	N	N			13-03-2024	159,90	0,00	0,00	0,00	0,00	159,90	0,00	0,00	0,00	0,00	
SERIDESIGN - SERIGRAFIA PUBLICITÁRIA LDA	502438665	Aquisição de bens		Bens e serv. - Ajuste direto	30-04-2024	150,00	184,50	Imediato	30-04-2024	Ajuste Direto Simplificado			N	N	N			20-05-2024	184,50	0,00	0,00	0,00	0,00	184,50	0,00	0,00	0,00	0,00	
SERIDESIGN - SERIGRAFIA PUBLICITÁRIA LDA	502438665	Aquisição de bens		Bens e serv. - Ajuste direto	08-04-2024	75,00	92,25	Imediato	08-04-2024	Ajuste Direto Simplificado			N	N	N			28-08-2024	92,25	0,00	0,00	0,00	0,00	92,25	0,00	0,00	0,00	0,00	
JOSÉ ALBERTO RODRIGUES- INST.ELÉCTRICAS, L	503940593	Aquisição de bens		Bens e serv. - Ajuste direto	26-08-2024	4 864,23	5 983,00	Imediato	26-08-2024	Ajuste Direto Simplificado			N	N	N			26-09-2024	5 983,00	0,00	0,00	0,00	0,00	5 983,00	0,00	0,00	0,00	0,00	
QBQ - COMUNICAÇÃO E IMAGEM, UNIPESSOAL, LDA	503980005	Aquisição de serviços		Bens e serv. - Ajuste direto	17-05-2024	120,00	147,60	Imediato	17-05-2024	Ajuste Direto Simplificado			N	N	N			13-06-2024	147,60	0,00	0,00	0,00	0,00	147,60	0,00	0,00	0,00	0,00	
Joleu - Sociedade de Construções, Lda.	504533088	Empreitada de obras públicas	7126735	Empreitadas - Ajuste direto	16-09-2024	29 378,13	31 140,82	40 dias	04-10-2024	Ajuste Direto			N	N	N			27-12-2024	31 140,82	0,00	0,00	0,00	0,00	31 140,82	0,00	0,00	0,00	0,00	
FSAC - Final Solution Agência de Comunicação	505272172	Aquisição de serviços		Bens e serv. - Ajuste direto	24-07-2024	3 078,96	3 787,12	Imediato	24-07-2024	Ajuste Direto Simplificado			N	N	N			28-08-2024	3 787,12	0,00	0,00	0,00	0,00	3 787,12	0,00	0,00	0,00	0,00	
AUDIOGEST - ASSOCIAÇÃO PARA A GESTÃO E DISTRIBUIÇÃ	506304175	Aquisição de serviços		Bens e serv. - Ajuste direto	26-12-2024	1 756,33	1 756,33	Imediato	26-12-2024	Ajuste Direto Simplificado			N	N	N			30-12-2024	1 756,33	0,00	0,00	0,00	0,00	1 756,33	0,00	0,00	0,00	0,00	
AUDIOGEST - ASSOCIAÇÃO PARA A GESTÃO E DISTRIBUIÇÃ	506304175	Aquisição de serviços		Bens e Serviços	10-04-2024	117,22	117,22	Imediato	10-04-2024	Contratação excluída			N	N	N			15-04-2024	117,22	0,00	0,00	0,00	0,00	117,22	0,00	0,00	0,00	0,00	
CAFILESA-SOLUÇÕES GRÁFICAS, LDA.	510346820	Aquisição de serviços		Bens e serv. - Ajuste direto	06-11-2024	480,00	590,40	Imediato	06-11-2024	Ajuste Direto Simplificado			N	N	N			28-11-2024	590,40	0,00	0,00	0,00	0,00	590,40	0,00	0,00	0,00	0,00	
Miroma-Serviços de Gestão de Participações,Lda	503150371	Aquisição de serviços		Bens e serv. - Ajuste direto	31-05-2024	220,00	270,60	Imediato	31-05-2024	Ajuste Direto Simplificado			N	N	N			20-06-2024	270,60	0,00	0,00	0,00	0,00	270,60	0,00	0,00	0,00	0,00	
HIDRAULICART-IMP. EXP. CERÂMICAS E BOMBAS HID. LDA	504543431	Aquisição de bens		Bens e serv. - Ajuste direto	12-09-2024	109,92	135,20	Imediato	12-09-2024	Ajuste Direto Simplificado			N	N	N			18-10-2024	135,20	0,00	0,00	0,00	0,00	135,20	0,00	0,00	0,00	0,00	
Golfinho Rescue, Lda	510584551	Aquisição de bens		Bens e serv. - Ajuste direto	16-10-2024	132,88	163,44	Imediato	16-10-2024	Ajuste Direto Simplificado			N	N	N			10-12-2024	163,44	0,00	0,00	0,00	0,00	163,44	0,00	0,00	0,00	0,00	
ARTI-SINTRA - ARMAZENISTA DE MATERIAL DE PAPELARIA	503889393	Aquisição de bens		Bens e serv. - Ajuste direto	27-06-2024	30,50	37,52	Imediato	27-06-2024	Ajuste Direto Simplificado			N	N	N			09-07-2024	37,52	0,00	0,00	0,00	0,00	37,52	0,00	0,00	0,00	0,00	
ARTI-SINTRA - ARMAZENISTA DE MATERIAL DE PAPELARIA	503889393	Aquisição de bens		Bens e serv. - Ajuste direto	26-08-2024	30,50	37,52	Imediato	26-08-2024	Ajuste Direto Simplificado			N	N	N			26-09-2024	37,52	0,00	0,00	0,00	0,00	37,52	0,00	0,00	0,00	0,00	
LUSOVOLT-INSTALAÇÕES ELÉCTRICAS, SA	505503891	Empreitada de obras públicas	5234500	Empreitadas - Consulta Prévia	06-05-2021	139 240,00	147 594,40	90 dias	18-10-2021	Consulta Prévia			N	N	N			23-11-2021	0,00	10 277,95	0,00	0,00	0,00	147 594,40	10 277,95	0,00	0,00	0,00	
Ensaio de cor Lda	504924567	Locação de bens		Bens e serv. - Ajuste direto	24-10-2024	5 000,00	6 150,00	Imediato	24-10-2024	Ajuste Direto Simplificado			N	N	N			10-12-2024	6 150,00	0,00	0,00	0,00	0,00	6 150,00	0,00	0,00	0,00	0,00	
BMF - Engenharia e Serviços, LDA.	505481782	Aquisição de serviços		Bens e serv. - Ajuste direto	21-06-2024	2 980,00	3 665,40	Imediato	21-06-2024	Ajuste Direto Simplificado			N	N	N			09-07-2024	3 665,40	0,00	0,00	0,00	0,00	3 665,40	0,00	0,00	0,00	0,00	
ALIVIAGEM - TRANSPORTE DE PASSAGEIROS UNIPESSOAL	506924947	Aquisição de serviços		Bens e serv. - Ajuste direto	04-04-2024	943,40	1 000,00	Imediato	04-04-2024	Ajuste Direto Simplificado			N	N	N			24-05-2024	1 000,00	0,00	0,00	0,00	0,00	1 000,00	0,00	0,00	0,00	0,00	
BUBBLESWAVE, LDA	510523919	Aquisição de serviços	6823051	Critérios materiais	21-12-2023	27 799,20	34 193,02	122 dias	22-12-2023	Ajuste Direto			N	N	N			29-12-2023	23 672,08	0,00	0,00	0,00	0,00	34 193,01	0,00	0,00	0,00	0,00	
HUB S.A.	513409971	Aquisição de serviços		Bens e serv. - Ajuste direto	04-04-2024	375,12	397,20	Imediato	04-04-2024	Ajuste Direto Simplificado			N	N	N			18-04-2024	397,20	0,00	0,00	0,00	0,00	397,20	0,00	0,00	0,00	0,00	
HUB S.A.	513409971	Aquisição de serviços		Bens e serv. - Ajuste direto	05-07-2024	834,10	883,18	Imediato	05-07-2024	Ajuste Direto Simplificado			N	N	N			13-08-2024	620,80	0,00	0,00	0,00	0,00	620,80	0,00	0,00	0,00	0,00	
VIVEIROS BATALHA, LDA	506442322	Aquisição de bens		Bens e serv. - Ajuste direto	27-12-2023	1 670,85	1 771,10	Imediato	27-12-2023	Ajuste Direto Simplificado			N	N	N			27-02-2024	1 771,10	0,00	0,00	0,00	0,00	1 771,10	0,00	0,00	0,00	0,00	
																			24 286 551,91	437 835,60	1 250 904,87	0,00	0,00	41 006 996,79	455 289,89	1 297 314,18	0,00	0,00	

Situação dos Contratos

Exercício: 2024

Valores em EUR

Entidade		Contrato								Procedimento de contratação	Visto do Tribunal de Contas		MECP Lei nº 30/2021	Contratos Adicionais	Contratos COVID-19	Comunicação ao Tribunal Contas		Data do primeiro pagamento	Pagamentos no período					Pagamentos acumulados					Observações
Designação	NIPC	Tipo	ID	Objeto	Data	Valor do Contrato	Preço contratual	Prazo Execução	Início da execução (física)		Número do Registo	Data	S/N	S/N	S/N	Nº de registo	Data		Trabalhos normais	Revisão de preços	Trabalhos / serviços / forneciment. complement.	Trabalhos de suprimento de erros e omissões	Outros trabalhos, incluindo os trabalhos a menos	Trabalhos normais	Revisão de preços	Trabalhos / serviços / forneciment. complement.	Trabalhos de suprimento de erros e omissões	Outros trabalhos, incluindo os trabalhos a menos	
DESENHO VIVO - PUBLICIDADE, LDA	506524876	Aquisição de bens	7134155	Bens e serv. - Ajuste direto	11-07-2024	6 650.00	8 179.50	8 dias	15-07-2024	Ajuste Direto			N	N	N			02-08-2024	8 179,50	0,00	0,00	0,00	0,00	8 179,50	0,00	0,00	0,00	0,00	
JMMD-Automat Estores e Caixilharia Unipessoal, Lda	517616009	Aquisição de serviços		Bens e serv. - Ajuste direto	04-10-2023	180.00	221,40	Imediato	04-10-2023	Ajuste Direto Simplificado			N	N	N			08-05-2024	221,40	0,00	0,00	0,00	0,00	221,40	0,00	0,00	0,00	0,00	
João Paulo Castanheira de Campos	189476346	Aquisição de serviços		Bens e serv. - Ajuste direto	19-07-2024	1 650.00	1 650,00	Imediato	19-07-2024	Ajuste Direto Simplificado			N	N	N			04-09-2024	1 650,00	0,00	0,00	0,00	0,00	1 650,00	0,00	0,00	0,00	0,00	
VITOR MANUEL DOS REIS VITORINO	169971023	Aquisição de serviços		Bens e serv. - Ajuste direto	21-03-2024	225.00	276,75	Imediato	21-03-2024	Ajuste Direto Simplificado			N	N	N			22-05-2024	276,75	0,00	0,00	0,00	0,00	276,75	0,00	0,00	0,00	0,00	
VITOR MANUEL DOS REIS VITORINO	169971023	Aquisição de serviços		Bens e serv. - Ajuste direto	26-02-2024	60.00	73,80	Imediato	26-02-2024	Ajuste Direto Simplificado			N	N	N			06-03-2024	73,80	0,00	0,00	0,00	0,00	73,80	0,00	0,00	0,00	0,00	
ATyges Ingeniería, S.L	893115855	Aquisição de bens		Bens e serv. - Ajuste direto	05-06-2024	2 532,25	2 532,25	Imediato	05-06-2024	Ajuste Direto Simplificado			N	N	N			17-07-2024	2 532,25	0,00	0,00	0,00	0,00	2 532,25	0,00	0,00	0,00	0,00	
PEDRO JORGE DUARTE FERREIRA	194009459	Aquisição de serviços		Bens e serv. - Ajuste direto	26-04-2024	124.00	152,52	Imediato	26-04-2024	Ajuste Direto Simplificado			N	N	N			31-05-2024	152,52	0,00	0,00	0,00	0,00	152,52	0,00	0,00	0,00	0,00	
AECI-ARQUITECTURA, CONSTRUÇÃO E EMPREENDIMENTOS IM	506294390	Empreitada de obras públicas	7076207	Empreitadas	27-06-2024	628 574,64	666 289,12	180 dias	24-07-2024	Concurso Público			N	N	N			28-10-2024	132 990,83	0,00	0,00	0,00	0,00	132 990,83	0,00	0,00	0,00	0,00	
MICROMINEIRO-Informática e Comunicações, Lda	502446544	Aquisição de bens		Bens e serv. - Ajuste direto	21-02-2024	1 712,60	2 106,50	Imediato	21-02-2024	Ajuste Direto Simplificado			N	N	N			24-04-2024	2 106,50	0,00	0,00	0,00	0,00	2 106,50	0,00	0,00	0,00	0,00	
Jan Verheyen	BE0713677 [illegible]	Aquisição de serviços		Critérios materiais	15-05-2024	700.00	700,00	Imediato	15-05-2024	Ajuste Direto Simplificado			N	N	N			03-09-2024	700,00	0,00	0,00	0,00	0,00	700,00	0,00	0,00	0,00	0,00	
AMALGAMA ASSOCIAÇÃO CULTURAL	515194352	Aquisição de serviços		Bens e serv. - Ajuste direto	16-02-2024	1 500.00	1 845,00	Imediato	16-02-2024	Ajuste Direto Simplificado			N	N	N			13-06-2024	1 845,00	0,00	0,00	0,00	0,00	1 845,00	0,00	0,00	0,00	0,00	
BRS Formação Desportiva, Unipessoal, Lda	517772973	Aquisição de serviços		Bens e serv. - Ajuste direto	05-04-2024	180.00	180,00	Imediato	05-04-2024	Ajuste Direto Simplificado			N	N	N			17-04-2024	180,00	0,00	0,00	0,00	0,00	180,00	0,00	0,00	0,00	0,00	
GONÇALO JORGE FERNANDES RODRIGUES FIÚZA	220838852	Aquisição de serviços		Bens e serv. - Ajuste direto	21-11-2023	400.00	400,00	Imediato	21-11-2023	Ajuste Direto Simplificado			N	N	N			18-12-2023	46,00	0,00	0,00	0,00	0,00	400,00	0,00	0,00	0,00	0,00	
Blue Ocean Sustainable Solutions, Lda.	516561340	Aquisição de serviços	6698508	Bens e serv. - Ajuste direto	31-08-2023	17 000.00	20 910,00	13 meses	19-09-2023	Ajuste Direto			N	N	N			28-11-2023	17 546,00	0,00	0,00	0,00	0,00	18 819,00	0,00	0,00	0,00	0,00	
AUTOMAFRA - PNEUS, ACESSÓRIOS COMBUSTÍVEIS E VIATU	501192948	Aquisição de serviços		Bens e serv. - Ajuste direto	14-03-2024	349.60	430,01	Imediato	14-03-2024	Ajuste Direto Simplificado			N	N	N			18-04-2024	430,01	0,00	0,00	0,00	0,00	430,01	0,00	0,00	0,00	0,00	
KINTO PORTUGAL,S.A	502584866	Locação de bens	4614525	Bens e serv. - Consulta Prévia	03-07-2020	42 940,80	52 817,38	1440 dias	06-07-2020	Consulta Prévia			N	N	N			08-09-2020	9 228,83	0,00	0,00	0,00	0,00	52 817,28	0,00	0,00	0,00	0,00	
FERNANDO L. GASPAR-SINALIZAÇÃO E EQUIPAMENTOS RODO	502042044	Aquisição de serviços	6749081	Bens e serv. - Consulta Prévia	03-01-2024	74 732,53	91 921,01	10 dias	30-11-2023	Consulta Prévia			N	N	N			13-03-2024	91 921,01	0,00	0,00	0,00	0,00	91 921,01	0,00	0,00	0,00	0,00	
Ana Luisa Coelho Alves	236694600	Aquisição de serviços		Bens e serv. - Ajuste direto	15-04-2024	290.00	290,00	Imediato	15-04-2024	Ajuste Direto Simplificado			N	N	N			09-08-2024	290,00	0,00	0,00	0,00	0,00	290,00	0,00	0,00	0,00	0,00	
PEDRO JORGE DUARTE FERREIRA	194009459	Aquisição de serviços		Bens e serv. - Ajuste direto	15-03-2024	200.00	246,00	Imediato	15-03-2024	Ajuste Direto Simplificado			N	N	N			27-03-2024	246,00	0,00	0,00	0,00	0,00	246,00	0,00	0,00	0,00	0,00	
PEDRO JORGE DUARTE FERREIRA	194009459	Aquisição de bens		Bens e serv. - Ajuste direto	28-06-2024	300.00	369,00	Imediato	28-06-2024	Ajuste Direto Simplificado			N	N	N			31-07-2024	369,00	0,00	0,00	0,00	0,00	369,00	0,00	0,00	0,00	0,00	
ARTUR F. L MARTINS - SOCIEDADE UNIPESSOAL, LDA.	507837193	Aquisição de serviços		Bens e serv. - Ajuste direto	16-04-2024	280.00	344,40	Imediato	16-04-2024	Ajuste Direto Simplificado			N	N	N			03-05-2024	344,40	0,00	0,00	0,00	0,00	344,40	0,00	0,00	0,00	0,00	
Stage Concept, Lda.	510634230	Aquisição de bens	7072098	Bens e Serviços	23-10-2024	74 763,37	91 958,95	90 dias	24-10-2024	Concurso Público Comunitário			N	N	N			31-12-2024	91 958,95	0,00	0,00	0,00	0,00	91 958,95	0,00	0,00	0,00	0,00	
Blue Ocean Medical, Lda	512106088	Aquisição de serviços		Bens e serv. - Ajuste direto	28-11-2024	720.00	720,00	Imediato	28-11-2024	Ajuste Direto Simplificado			N	N	N			11-12-2024	720,00	0,00	0,00	0,00	0,00	720,00	0,00	0,00	0,00	0,00	
CASA SENNA - SENNA LDA	500244502	Aquisição de bens		Bens e serv. - Ajuste direto	09-02-2024	180.00	221,40	Imediato	09-02-2024	Ajuste Direto Simplificado			N	N	N			28-02-2024	221,40	0,00	0,00	0,00	0,00	221,40	0,00	0,00	0,00	0,00	
CASA SENNA - SENNA LDA	500244502	Aquisição de bens		Bens e serv. - Ajuste direto	08-11-2024	75.00	92,25	Imediato	08-11-2024	Ajuste Direto Simplificado			N	N	N			06-12-2024	92,25	0,00	0,00	0,00	0,00	92,25	0,00	0,00	0,00	0,00	
MARIA FERNANDA TOMOTEO BOTELHO	187955063	Aquisição de serviços		Bens e serv. - Ajuste direto	25-06-2024	150.00	184,50	Imediato	25-06-2024	Ajuste Direto Simplificado			N	N	N			18-07-2024	184,50	0,00	0,00	0,00	0,00	184,50	0,00	0,00	0,00	0,00	
EFIMA, EFICIÊNCIA, INST. E MANUTENÇÃO, SA	513097759	Empreitada de obras públicas	7278705	Empreitadas - Ajuste direto	17-12-2024	25 375,27	26 897,79	608 dias	19-12-2024	Ajuste Direto			N	N	N			31-12-2024	26 897,79	0,00	0,00	0,00	0,00	26 897,79	0,00	0,00	0,00	0,00	
ANTÓNIO DA SILVA ESTEVES, LDA	506126528	Aquisição de serviços		Bens e serv. - Ajuste direto	28-08-2024	295,52	363,49	Imediato	28-08-2024	Ajuste Direto Simplificado			N	N	N			05-11-2024	363,49	0,00	0,00	0,00	0,00	363,49	0,00	0,00	0,00	0,00	
ANTÓNIO DA SILVA ESTEVES, LDA	506126528	Aquisição de bens		Bens e serv. - Ajuste direto	19-08-2024	685,79	843,52	Imediato	19-08-2024	Ajuste Direto Simplificado			N	N	N			05-11-2024	843,52	0,00	0,00	0,00	0,00	843,52	0,00	0,00	0,00	0,00	
																			24 674 163,61	437 835,60	1 250 904,87	0,00	0,00	41 444 823,94	455 299,89	1 297 314,18	0,00	0,00	

Situação dos Contratos

Exercício: 2024

Valores em EUR

Entidade				Contrato						Procedimento de contratação	Visto do Tribunal de Contas		MECP Lei nº 30/2021	Contratos Adicionais	Contratos COVID-19	Comunicação ao Tribunal Contas		Data do primeiro pagamento	Pagamentos no período					Pagamentos acumulados					Observações
Designação	NIPC	Tipo	ID	Objeto	Data	Valor do Contrato	Preço contratual	Prazo Execução	Início da execução (física)		Número do Registo	Data	S/N	S/N	S/N	Nº de registo	Data		Trabalhos normais	Revisão de preços	Trabalhos / serviços / forneciment. complement.	Trabalhos de suprimento de erros e omissões	Outros trabalhos, incluindo os trabalhos a menos	Trabalhos normais	Revisão de preços	Trabalhos / serviços / forneciment. complement.	Trabalhos de suprimento de erros e omissões	Outros trabalhos, incluindo os trabalhos a menos	
David Ventura Bernardo Machado	223084735	Aquisição de serviços		Critérios materiais	19-10-2023	350,00	350,00	Imediato	19-10-2023	Ajuste Direto Simplificado			N	N	N			26-08-2024	350,00	0,00	0,00	0,00	0,00	350,00	0,00	0,00	0,00	0,00	
PATRIMÓNIO DO TEMPO UNIPESSOAL, LDA.	513021450	Aquisição de serviços		Bens e serv. - Ajuste direto	10-04-2024	2 300,00	2 829,00	Imediato	10-04-2024	Ajuste Direto Simplificado			N	N	N			01-10-2024	2 829,00	0,00	0,00	0,00	0,00	2 829,00	0,00	0,00	0,00	0,00	
AMALGAMA ASSOCIAÇÃO CULTURAL	515194352	Aquisição de serviços		Critérios materiais	03-09-2024	1 626,02	2 000,00	Imediato	03-09-2024	Ajuste Direto Simplificado			N	N	N			10-10-2024	2 000,00	0,00	0,00	0,00	0,00	2 000,00	0,00	0,00	0,00	0,00	
OCO-CENTRO INTERNACIONAL DO CARRILHÃO E DO ORGÃO	509877990	Aquisição de serviços		Critérios materiais	15-05-2024	650,00	799,50	Imediato	15-05-2024	Ajuste Direto Simplificado			N	N	N			29-07-2024	799,50	0,00	0,00	0,00	0,00	799,50	0,00	0,00	0,00	0,00	
Golfinho Rescue, Lda	510584551	Aquisição de bens		Bens e serv. - Ajuste direto	19-07-2024	669,61	823,62	Imediato	19-07-2024	Ajuste Direto Simplificado			N	N	N			14-11-2024	823,62	0,00	0,00	0,00	0,00	823,62	0,00	0,00	0,00	0,00	
GRUPO VENDAP, S.A.	508669685	Locação de bens		Bens e serv. - Ajuste direto	24-05-2024	890,00	1 094,70	Imediato	24-05-2024	Ajuste Direto Simplificado			N	N	N			09-07-2024	1 094,70	0,00	0,00	0,00	0,00	1 094,70	0,00	0,00	0,00	0,00	
MILHARADO & MILHARADO - ACTIVIDADES HOTELEIRAS, LD	508484090	Aquisição de serviços	7270270	Bens e serv. - Ajuste direto	22-10-2024	5 374,50	6 128,52	5 dias	24-10-2024	Ajuste Direto			N	N	N			07-11-2024	6 128,52	0,00	0,00	0,00	0,00	6 128,52	0,00	0,00	0,00	0,00	
Maria Custódia Alves & Filhos, Lda	502788097	Aquisição de bens		Bens e serv. - Ajuste direto	11-06-2024	90,00	110,70	Imediato	11-06-2024	Ajuste Direto Simplificado			N	N	N			03-12-2024	110,70	0,00	0,00	0,00	0,00	110,70	0,00	0,00	0,00	0,00	
Interiores Perfeitos, Unipessoal Lda.	513193260	Aquisição de bens	6984642	Bens e serv. - Ajuste direto	27-03-2024	7 578,00	9 320,94	15 dias	01-04-2024	Ajuste Direto			N	N	N			23-07-2024	9 320,94	0,00	0,00	0,00	0,00	9 320,94	0,00	0,00	0,00	0,00	
ALBERTO CARLOS BARREIRO RESENDE	182217884	Aquisição de serviços	7248983	Bens e serv. - Ajuste direto	08-10-2024	8 400,00	10 332,00	11 meses	01-09-2024	Ajuste Direto			N	N	N			15-10-2024	3 555,53	0,00	0,00	0,00	0,00	3 555,53	0,00	0,00	0,00	0,00	
ALBERTO CARLOS BARREIRO RESENDE	182217884	Aquisição de serviços	6681907	Bens e serv. - Ajuste direto	28-08-2023	9 240,00	11 365,20	11 meses	20-09-2023	Ajuste Direto			N	N	N			29-09-2023	6 918,42	0,00	0,00	0,00	0,00	10 436,56	0,00	0,00	0,00	0,00	
MICROMINEIRO-Informática e Comunicações, Lda	502446544	Aquisição de bens		Bens e serv. - Ajuste direto	04-04-2024	2 669,60	3 283,61	Imediato	04-04-2024	Ajuste Direto Simplificado			N	N	N			03-05-2024	3 283,61	0,00	0,00	0,00	0,00	3 283,61	0,00	0,00	0,00	0,00	
J. INACIO - MAQUINAS AGRICOLAS, LDA	502508515	Aquisição de serviços		Bens e serv. - Ajuste direto	21-06-2024	379,51	466,80	Imediato	21-06-2024	Ajuste Direto Simplificado			N	N	N			08-07-2024	466,80	0,00	0,00	0,00	0,00	466,80	0,00	0,00	0,00	0,00	
MOTICRISTO - COMÉRCIO DE AUTOMÓVEIS, S.A.	502641436	Aquisição de bens	6890780	Bens e serv. - Consulta Prévia	07-12-2023	58 400,00	71 832,00	15 dias	26-01-2024	Consulta Prévia			N	N	N			05-02-2024	71 832,00	0,00	0,00	0,00	0,00	71 832,00	0,00	0,00	0,00	0,00	
Biorumo-Consultoria Ambiente Sustentabilidade,Lda	504176951	Aquisição de serviços	5403426	Bens e Serviços	02-11-2021	11 535,00	14 188,05	365 dias	21-10-2021	Concurso Público			N	N	N			27-06-2023	4 729,35	0,00	0,00	0,00	0,00	9 458,70	0,00	0,00	0,00	0,00	
ANDREIA CUNHA MONTEIRO	268298726	Aquisição de serviços	6690299	Bens e serv. - Ajuste direto	06-09-2023	15 264,00	18 774,72	11 meses	01-09-2023	Ajuste Direto			N	N	N			29-09-2023	6 945,05	0,00	0,00	0,00	0,00	11 445,05	0,00	0,00	0,00	0,00	
Silva Fiuza, Unipessoal, Lda	517522519	Aquisição de serviços		Bens e serv. - Ajuste direto	09-07-2024	800,00	848,00	Imediato	09-07-2024	Ajuste Direto Simplificado			N	N	N			29-08-2024	848,00	0,00	0,00	0,00	0,00	848,00	0,00	0,00	0,00	0,00	
KAIZEN INSTITUTE PORTUGAL CONSULTING NOVA SOCIEDADE UNIP. LDA	514157127	Aquisição de serviços	7300596	Bens e serv. - Consulta Prévia	12-11-2024	74 000,00	91 020,00	273 dias	13-11-2024	Consulta Prévia			N	N	N			09-12-2024	20 090,00	0,00	0,00	0,00	0,00	20 090,00	0,00	0,00	0,00	0,00	
Instituto de Gestao e Administração Publica-Igap	502117524	Aquisição de serviços		Bens e serv. - Ajuste direto	24-10-2024	70,00	70,00	Imediato	24-10-2024	Ajuste Direto Simplificado			N	N	N			22-11-2024	70,00	0,00	0,00	0,00	0,00	70,00	0,00	0,00	0,00	0,00	
ELECTROMAFRA DE PESCA & AIRES LDA	502995475	Aquisição de bens		Bens e serv. - Ajuste direto	13-06-2024	1 407,23	1 730,89	Imediato	13-06-2024	Ajuste Direto Simplificado			N	N	N			02-07-2024	1 730,89	0,00	0,00	0,00	0,00	1 730,89	0,00	0,00	0,00	0,00	
LISBOA FEIRAS CONGRESSOS E EVENTOS - FCE/ASSOCIAÇ	503657891	Aquisição de bens		Bens e serv. - Ajuste direto	16-02-2024	45,50	55,97	Imediato	16-02-2024	Ajuste Direto Simplificado			N	N	N			23-02-2024	55,96	0,00	0,00	0,00	0,00	55,96	0,00	0,00	0,00	0,00	
LISBOA FEIRAS CONGRESSOS E EVENTOS - FCE/ASSOCIAÇ	503657891	Aquisição de serviços		Critérios materiais	23-10-2024	12 464,82	15 331,73	3 dias	23-10-2024	Contratação excluída			N	N	N			07-11-2024	15 331,73	0,00	0,00	0,00	0,00	15 331,73	0,00	0,00	0,00	0,00	
ANTÓNIO DA SILVA ESTEVES, LDA	506126528	Aquisição de bens		Bens e serv. - Ajuste direto	07-10-2024	275,21	338,51	Imediato	07-10-2024	Ajuste Direto Simplificado			N	N	N			19-12-2024	338,51	0,00	0,00	0,00	0,00	338,51	0,00	0,00	0,00	0,00	
MAFRICENTRO-CONSTRUÇÕES, UNIPESSOAL LDA	509288774	Empreitada de obras públicas	5804703	Empreitadas - Consulta Prévia	26-04-2022	148 701,60	157 623,70	90 dias	18-03-2022	Consulta Prévia			N	N	N			24-05-2022	0,00	4 813,39	0,00	0,00	0,00	157 623,70	27 598,89	0,00	0,00	0,00	
NoOperation, Lda	515447650	Aquisição de serviços		Bens e serv. - Ajuste direto	10-07-2023	4 800,00	5 904,00	Imediato	10-07-2023	Ajuste Direto Simplificado			N	N	N			24-07-2023	3 444,00	0,00	0,00	0,00	0,00	5 904,00	0,00	0,00	0,00	0,00	
IKEA PORTUGAL - MÓVEIS E DECORAÇÃO, LDA.	505416654	Aquisição de bens		Bens e serv. - Ajuste direto	16-05-2024	34,15	42,00	Imediato	16-05-2024	Ajuste Direto Simplificado			N	N	N			05-06-2024	42,00	0,00	0,00	0,00	0,00	42,00	0,00	0,00	0,00	0,00	
SANIFAUNA-PRODUTOS VETERINARIOS, LDA	505267152	Aquisição de bens		Bens e serv. - Ajuste direto	17-10-2024	4 892,50	6 017,78	Imediato	17-10-2024	Ajuste Direto Simplificado			N	N	N			12-11-2024	6 017,78	0,00	0,00	0,00	0,00	6 017,78	0,00	0,00	0,00	0,00	
RONSEGUR - RONDAS E SEGURANÇA, S.A.	507011724	Aquisição de serviços	7001106	Acordo Quadro	23-05-2024	262 544,54	322 929,78	975 dias	30-04-2024	Consulta Prévia			N	N	N			23-08-2024	64 122,48	0,00	0,00	0,00	0,00	64 122,48	0,00	0,00	0,00	0,00	
PARAUNIVERSO UNIP LDA	513959050	Aquisição de serviços		Bens e serv. - Ajuste direto	16-01-2024	1 033,60	1 271,33	Imediato	16-01-2024	Ajuste Direto Simplificado			N	N	N			25-01-2024	1 271,33	0,00	0,00	0,00	0,00	1 271,33	0,00	0,00	0,00	0,00	
																			24 908 714,03	442 648,99	1 250 904,87	0,00	0,00	41 852 205,55	482 888,78	1 297 314,18	0,00	0,00	

Situação dos Contratos

Exercício: 2024

Valores em EUR

Entidade		Contrato							Procedimento de contratação	Visto do Tribunal de Contas		MECP Lei nº 30/2021	Contratos Adicionais	Contratos COVID-19	Comunicação ao Tribunal Contas		Data do primeiro pagamento	Pagamentos no período					Pagamentos acumulados					Observações
Designação	NIPC	Tipo	ID	Objeto	Data	Valor do Contrato	Preço contratual	Prazo Execução	Início da execução (física)	Número do Registo	Data	S/N	S/N	S/N	Nº de registo	Data		Trabalhos normais	Revisão de preços	Trabalhos / serviços / fornecimento. complement.	Trabalhos de suprimento de erros e omissões	Outros trabalhos, incluindo os trabalhos a menos	Trabalhos normais	Revisão de preços	Trabalhos / serviços / fornecimento. complement.	Trabalhos de suprimento de erros e omissões	Outros trabalhos, incluindo os trabalhos a menos	
Hugo David Almeida - Videos, Unipessoal, Lda	514318066	Aquisição de serviços	7283017	Bens e serv. - Ajuste direto	28-10-2024	14 630,00	15 486,60	1 dia	28-10-2024			N	N	N			05-12-2024	15 486,60	0,00	0,00	0,00	0,00	15 486,60	0,00	0,00	0,00	0,00	
PAPELARIA RADICAL DE: OLGA ROSA FERREIRA BRANCO, H	901149195	Aquisição de serviços		Bens e serv. - Ajuste direto	06-12-2023	240,38	254,80	Imediato	06-12-2023			N	N	N			25-03-2024	195,00	0,00	0,00	0,00	0,00	195,00	0,00	0,00	0,00	0,00	
TERRUM - JARDINAGEM UNIPESSOAL, LDA	505875039	Aquisição de serviços	6093704	Bens e serv. - Consulta Prévia	13-10-2023	74 850,00	92 065,50	201 dias	08-11-2023			N	N	N			22-12-2023	18 695,50	0,00	0,00	0,00	0,00	92 065,50	0,00	0,00	0,00	0,00	
SOLTRAFEGO - SOLUÇÕES DE TRÂNSITO, ESTACIONAMENTO	506370836	Aquisição de bens		Bens e serv. - Ajuste direto	12-06-2024	5 000,00	6 150,00	Imediato	12-06-2024			N	N	N			30-07-2024	6 150,00	0,00	0,00	0,00	0,00	6 150,00	0,00	0,00	0,00	0,00	
Specialimo Unipessoal Lda	507831900	Aquisição de serviços		Bens e serv. - Ajuste direto	24-07-2024	377,36	400,00	Imediato	24-07-2024			N	N	N			14-08-2024	400,00	0,00	0,00	0,00	0,00	400,00	0,00	0,00	0,00	0,00	
TERRISIRGA, TERRITÓRIOS & REDES, LDA	513436545	Aquisição de serviços	5862471	Bens e serv. - Ajuste direto	10-05-2022	19 200,00	23 616,00	731 dias	19-05-2022			N	N	N			06-12-2022	5 904,00	0,00	0,00	0,00	0,00	23 616,00	0,00	0,00	0,00	0,00	
ANA LUÍSA RAIMUNDO DOS SANTOS	209834153	Aquisição de serviços		Bens e Serviços	17-09-2024	150,00	184,50	Imediato	17-09-2024			N	N	N			12-11-2024	184,50	0,00	0,00	0,00	0,00	184,50	0,00	0,00	0,00	0,00	
PEDRO MANUEL AVILA RIBEIRO	199307903	Aquisição de serviços		Critérios materiais	25-09-2024	300,00	300,00	Imediato	25-09-2024			N	N	N			31-12-2024	300,00	0,00	0,00	0,00	0,00	300,00	0,00	0,00	0,00	0,00	
ABSANT II TRAINING, LDA	514106905	Aquisição de serviços		Bens e serv. - Ajuste direto	14-03-2024	785,00	785,00	Imediato	14-03-2024			N	N	N			24-04-2024	785,00	0,00	0,00	0,00	0,00	785,00	0,00	0,00	0,00	0,00	
DIOGO ANDRE GOMES FILIPE	234570210	Aquisição de serviços		Bens e serv. - Ajuste direto	17-07-2024	282,50	282,50	Imediato	17-07-2024			N	N	N			23-07-2024	282,50	0,00	0,00	0,00	0,00	282,50	0,00	0,00	0,00	0,00	
DIOGO ANDRE GOMES FILIPE	234570210	Aquisição de serviços		Bens e serv. - Ajuste direto	16-12-2024	1 367,38	1 367,38	Imediato	16-12-2024			N	N	N			20-12-2024	1 367,38	0,00	0,00	0,00	0,00	1 367,38	0,00	0,00	0,00	0,00	
Radialcor-Tintas, Materiais de Construção e Decoração,Lda	503924776	Aquisição de bens		Bens e serv. - Ajuste direto	30-10-2024	4 227,52	5 199,85	Imediato	30-10-2024			N	N	N			19-12-2024	5 199,85	0,00	0,00	0,00	0,00	5 199,85	0,00	0,00	0,00	0,00	
Sabores no Espeto, Lda.	509505139	Aquisição de serviços	7191167	Bens e serv. - Consulta Prévia	23-08-2024	17 400,00	19 942,00	48 dias	26-08-2024			N	N	N			24-09-2024	9 779,47	0,00	0,00	0,00	0,00	9 779,47	0,00	0,00	0,00	0,00	
Blue Ocean Medical, Lda	512106088	Aquisição de bens		Bens e serv. - Ajuste direto	25-03-2024	3 900,00	4 797,00	Imediato	25-03-2024			N	N	N			02-04-2024	2 856,90	0,00	0,00	0,00	0,00	2 856,90	0,00	0,00	0,00	0,00	
PATRIMÓNIO DO TEMPO UNIPESSOAL, LDA.	513021450	Aquisição de serviços		Bens e serv. - Ajuste direto	07-03-2024	4 900,00	6 027,00	Imediato	07-03-2024			N	N	N			18-06-2024	6 027,00	0,00	0,00	0,00	0,00	6 027,00	0,00	0,00	0,00	0,00	
Betweien Edições, Lda	516232371	Aquisição de serviços		Bens e serv. - Ajuste direto	20-12-2023	4 500,00	5 535,00	Imediato	20-12-2023			N	N	N			18-12-2024	5 535,00	0,00	0,00	0,00	0,00	5 535,00	0,00	0,00	0,00	0,00	
ANTÓNIO DA SILVA ESTEVES, LDA	506126528	Aquisição de serviços		Bens e serv. - Ajuste direto	25-09-2024	275,21	338,51	Imediato	25-09-2024			N	N	N			20-12-2024	338,51	0,00	0,00	0,00	0,00	338,51	0,00	0,00	0,00	0,00	
EUROFACILITIES - SERVIÇOS INTEGRADOS, LDA	516405675	Aquisição de serviços		Bens e serv. - Ajuste direto	26-04-2024	2 498,33	3 072,95	Imediato	26-04-2024			N	N	N			27-06-2024	3 072,95	0,00	0,00	0,00	0,00	3 072,95	0,00	0,00	0,00	0,00	
EUROFACILITIES - SERVIÇOS INTEGRADOS, LDA	516405675	Aquisição de serviços	6760333	Bens e Serviços	03-05-2024	899 400,00	1 106 262,00	730 dias	04-05-2024			N	N	N			23-07-2024	319 183,54	0,00	0,00	0,00	0,00	319 183,54	0,00	0,00	0,00	0,00	
JALETE HARDT	258525991	Aquisição de serviços		Bens e serv. - Ajuste direto	20-02-2024	829,13	829,13	Imediato	20-02-2024			N	N	N			23-02-2024	829,13	0,00	0,00	0,00	0,00	829,13	0,00	0,00	0,00	0,00	
ASSOCIAÇÃO CULTURAL MELECA	510659292	Aquisição de serviços	6733067	Critérios materiais	19-09-2023	15 000,00	15 000,00	1096 dias	13-10-2023			N	N	N			22-12-2023	7 000,00	0,00	0,00	0,00	0,00	7 750,00	0,00	0,00	0,00	0,00	
PLANTA LIVRE PROD. COMERC. PLANTAS ORNAMENTAIS LDA	507618173	Aquisição de bens		Bens e serv. - Ajuste direto	07-06-2024	3 995,00	4 234,70	Imediato	07-06-2024			N	N	N			02-10-2024	4 234,70	0,00	0,00	0,00	0,00	4 234,70	0,00	0,00	0,00	0,00	
Lightshot Unipessoal, LDA	508771757	Aquisição de bens		Bens e serv. - Ajuste direto	31-10-2023	1 612,00	1 708,72	Imediato	31-10-2023			N	N	N			31-01-2024	1 708,72	0,00	0,00	0,00	0,00	1 708,72	0,00	0,00	0,00	0,00	
PEDRO JORGE DUARTE FERREIRA	194009459	Aquisição de serviços		Bens e serv. - Ajuste direto	28-06-2024	285,00	350,55	Imediato	28-06-2024			N	N	N			18-07-2024	350,55	0,00	0,00	0,00	0,00	350,55	0,00	0,00	0,00	0,00	
PARAUNIVERSO UNIP LDA	513959050	Locação de bens	7322305	Bens e serv. - Consulta Prévia	26-11-2024	51 500,00	63 345,00	27 dias	28-11-2024			N	N	N			11-12-2024	63 345,00	0,00	0,00	0,00	0,00	63 345,00	0,00	0,00	0,00	0,00	
NOW XXI- ENGENHARIA & CONSTRUÇÕES, LDA	514288256	Empreitada de obras públicas	7085992	Empreitadas	16-08-2024	1 529 089,62	1 620 835,00	450 dias	09-09-2024			N	N	N			20-12-2024	92 998,07	0,00	0,00	0,00	0,00	92 998,07	0,00	0,00	0,00	0,00	
ANTÓNIO DA SILVA ESTEVES, LDA	506126528	Aquisição de serviços		Bens e serv. - Ajuste direto	24-05-2024	543,91	669,01	Imediato	24-05-2024			N	N	N			20-06-2024	669,01	0,00	0,00	0,00	0,00	669,01	0,00	0,00	0,00	0,00	
PAPELARIA RADICAL DE: OLGA ROSA FERREIRA BRANCO, H	901149195	Aquisição de serviços		Bens e serv. - Ajuste direto	14-12-2022	400,00	424,00	Imediato	14-12-2022			N	N	N			28-02-2023	34,00	0,00	0,00	0,00	0,00	394,00	0,00	0,00	0,00	0,00	
MAFRICENTRO-CONSTRUÇÕES, UNIPESSOAL LDA	509288774	Aquisição de bens	7239444	Bens e serv. - Ajuste direto	19-09-2024	8 653,00	10 643,19	20 dias	03-10-2024			N	N	N			05-11-2024	10 642,88	0,00	0,00	0,00	0,00	10 642,88	0,00	0,00	0,00	0,00	
																		25 492 269,79	442 648,99	1 250 904,87	0,00	0,00	42 527 953,31	482 888,78	1 297 314,18	0,00	0,00	

Situação dos Contratos

Exercício: 2024

Valores em EUR

Entidade				Contrato						Procedimento de contratação	Visto do Tribunal de Contas		MEOP Lei nº 30/2021	Contratos Adicionais	Contratos COVID 19	Comunicação ao Tribunal Contas		Data do primeiro pagamento	Pagamentos no período					Pagamentos acumulados					Observações
Designação	NIPC	Tipo	ID	Objeto	Data	Valor do Contrato	Preço contratual	Prazo Execução	Início da execução (física)		Número do Registo	Data	S/N	S/N	S/N	Nº de registo	Data		Trabalhos normais	Revisão de preços	Trabalhos / serviços / fornecimento. complement.	Trabalhos de suprimento de erros e omissões	Outros trabalhos, incluindo os trabalhos a menos	Trabalhos normais	Revisão de preços	Trabalhos / serviços / fornecimento. complement.	Trabalhos de suprimento de erros e omissões	Outros trabalhos, incluindo os trabalhos a menos	
CLARANET II SOLUTIONS,S.A	510728189	Aquisição de serviços	5968434	Bens e Serviços	12-08-2022	640 698,96	788 059,72	60 meses	02-09-2022	Concurso Público Comunitário			N	N	N			28-11-2023	153 461,49	0,00	0,00	0,00	0,00	175 238,64	0,00	0,00	0,00	0,00	
TRESCAL PORTUGAL, LDA	502451033	Aquisição de serviços		Bens e serv. - Ajuste direto	17-10-2024	240,00	295,20	Imediato	17-10-2024	Ajuste Direto Simplificado			N	N	N			12-11-2024	295,20	0,00	0,00	0,00	0,00	295,20	0,00	0,00	0,00	0,00	
DÉCIMA COLINA - ORGANIZAÇÃO DE ESPECTACULOS FESTAS PERFILFORMA - COMÉRCIO DE EQUIPAMENTOS, LDA	503480517	Aquisição de serviços	7292559	Critérios materiais	06-11-2024	15 000,00	18 450,00	22 dias	08-11-2024	Ajuste Direto			N	N	N			28-11-2024	18 450,00	0,00	0,00	0,00	0,00	18 450,00	0,00	0,00	0,00	0,00	
DUALINFOR HITO INNOVATION, LDA	504281704	Aquisição de serviços	7108657	Bens e serv. - Consulta Prévia	25-09-2024	29 700,00	36 531,00	333 dias	25-09-2024	Consulta Prévia			N	N	N			18-10-2024	9 501,75	0,00	0,00	0,00	0,00	9 501,75	0,00	0,00	0,00	0,00	
AFONSO MIGUEL MARQUES CARRILHO HORTA GALVÃO	251019233	Aquisição de serviços	7071970	Bens e serv. - Ajuste direto	31-05-2024	6 200,00	6 200,00	225 dias	03-06-2024	Ajuste Direto			N	N	N			27-06-2024	3 775,08	0,00	0,00	0,00	0,00	3 775,08	0,00	0,00	0,00	0,00	
Incurso Formação e Consultoria Lda	505132320	Aquisição de serviços		Bens e serv. - Ajuste direto	06-09-2024	195,00	195,00	Imediato	06-09-2024	Ajuste Direto Simplificado			N	N	N			27-09-2024	195,00	0,00	0,00	0,00	0,00	195,00	0,00	0,00	0,00	0,00	
Incurso Formação e Consultoria Lda	505132320	Aquisição de serviços		Bens e Serviços	06-11-2024	240,00	240,00	Imediato	06-11-2024	Contratação excluída			N	N	N			10-12-2024	240,00	0,00	0,00	0,00	0,00	240,00	0,00	0,00	0,00	0,00	
Incurso Formação e Consultoria Lda	505132320	Aquisição de serviços		Bens e Serviços	20-11-2024	195,00	195,00	Imediato	20-11-2024	Contratação excluída			N	N	N			05-12-2024	195,00	0,00	0,00	0,00	0,00	195,00	0,00	0,00	0,00	0,00	
PEDRO JORGE DUARTE FERREIRA	194009459	Aquisição de serviços		Bens e serv. - Ajuste direto	12-04-2024	190,00	233,70	Imediato	12-04-2024	Ajuste Direto Simplificado			N	N	N			29-04-2024	233,70	0,00	0,00	0,00	0,00	233,70	0,00	0,00	0,00	0,00	
PEDRO JORGE DUARTE FERREIRA	194009459	Aquisição de serviços		Bens e serv. - Ajuste direto	09-04-2024	300,00	369,00	Imediato	09-04-2024	Ajuste Direto Simplificado			N	N	N			30-04-2024	369,00	0,00	0,00	0,00	0,00	369,00	0,00	0,00	0,00	0,00	
PEDRO JORGE DUARTE FERREIRA	194009459	Aquisição de serviços		Bens e serv. - Ajuste direto	25-09-2024	195,00	239,85	Imediato	25-09-2024	Ajuste Direto Simplificado			N	N	N			18-10-2024	239,85	0,00	0,00	0,00	0,00	239,85	0,00	0,00	0,00	0,00	
Argonautas Errantes, Unipessoal, Lda	517277433	Aquisição de bens	7246273	Bens e serv. - Ajuste direto	24-09-2024	6 000,00	7 380,00	15 dias	08-10-2024	Ajuste Direto			N	N	N			19-12-2024	7 380,00	0,00	0,00	0,00	0,00	7 380,00	0,00	0,00	0,00	0,00	
CUBOTONIC - INDUSTRIA METALOMECÂNICA, LDA.	508320550	Aquisição de bens		Bens e serv. - Ajuste direto	28-08-2024	163,20	200,74	Imediato	28-08-2024	Ajuste Direto Simplificado			N	N	N			04-10-2024	200,74	0,00	0,00	0,00	0,00	200,74	0,00	0,00	0,00	0,00	
Cátia da Conceição Matias Monteiro	247395676	Aquisição de serviços	6133871	Bens e serv. - Ajuste direto	04-11-2022	10 800,00	10 800,00	365 dias	07-11-2022	Ajuste Direto			N	N	N			07-12-2022	1 102,50	0,00	0,00	0,00	0,00	10 800,00	0,00	0,00	0,00	0,00	
GRUPO CULTURAL DANÇAS CANTARES S. MIGUEL ALCANÇA	503324876	Aquisição de serviços		Critérios materiais	04-07-2024	200,00	200,00	Imediato	04-07-2024	Ajuste Direto Simplificado			N	N	N			28-08-2024	200,00	0,00	0,00	0,00	0,00	200,00	0,00	0,00	0,00	0,00	
JOSÉ ALBERTO RODRIGUES - INSTALAÇÕES ELÉCTRICAS, L	503940593	Aquisição de serviços		Bens e serv. - Ajuste direto	27-08-2024	3 530,00	4 341,90	Imediato	27-08-2024	Ajuste Direto Simplificado			N	N	N			05-11-2024	4 341,90	0,00	0,00	0,00	0,00	4 341,90	0,00	0,00	0,00	0,00	
JOSÉ ALBERTO RODRIGUES - INSTALAÇÕES ELÉCTRICAS, L	503940593	Aquisição de serviços		Bens e serv. - Ajuste direto	14-02-2024	3 300,00	4 059,00	Imediato	14-02-2024	Ajuste Direto Simplificado			N	N	N			14-05-2024	4 059,00	0,00	0,00	0,00	0,00	4 059,00	0,00	0,00	0,00	0,00	
GlobaLab - Ensaios Químicos e Microbiológicos S.A.	506920372	Aquisição de serviços		Bens e serv. - Ajuste direto	25-09-2023	4 992,00	6 140,16	Imediato	25-09-2023	Ajuste Direto Simplificado			N	N	N			07-12-2023	1 113,15	0,00	0,00	0,00	0,00	1 245,99	0,00	0,00	0,00	0,00	
ROTEIRO INDISPENSÁVEL - TRANSPORTES, UNIP. LDA	508176956	Aquisição de serviços		Bens e serv. - Ajuste direto	11-04-2024	174,53	185,00	Imediato	11-04-2024	Ajuste Direto Simplificado			N	N	N			03-05-2024	185,00	0,00	0,00	0,00	0,00	185,00	0,00	0,00	0,00	0,00	
Lubrifuel - Combustíveis e Lubrificantes Lda	508306000	Aquisição de bens	6884251	Bens e Serviços	15-02-2024	151 411,00	186 235,53	335 dias	05-02-2024	Concurso Público			N	N	N			14-03-2024	142 351,46	0,00	0,00	0,00	0,00	142 351,46	0,00	0,00	0,00	0,00	
TÂNIA SOFIA DOS SANTOS TEIXEIRA	218534930	Aquisição de serviços	6691122	Bens e serv. - Ajuste direto	04-09-2023	5 040,00	6 199,20	11 meses	01-09-2023	Ajuste Direto			N	N	N			22-09-2023	3 061,88	0,00	0,00	0,00	0,00	4 751,42	0,00	0,00	0,00	0,00	
CATARINA PINTO RODRIGUES	252298071	Aquisição de serviços	6579270	Bens e serv. - Consulta Prévia	29-06-2023	46 500,00	57 195,00	974 dias	04-09-2023	Consulta Prévia			N	N	N			22-09-2023	18 000,00	0,00	0,00	0,00	0,00	23 625,00	0,00	0,00	0,00	0,00	
BizPoint - Consultoria de Gestão, Lda.	507294785	Aquisição de serviços		Bens e Serviços	15-02-2024	200,00	246,00	Imediato	15-02-2024	Contratação excluída			N	N	N			16-04-2024	246,00	0,00	0,00	0,00	0,00	246,00	0,00	0,00	0,00	0,00	
ÉBANO E MARFIM, LDA	502585579	Locação de bens	7286930	Bens e serv. - Ajuste direto	28-10-2024	5 500,00	6 765,00	2 dias	04-10-2024	Ajuste Direto			N	N	N			17-12-2024	6 765,00	0,00	0,00	0,00	0,00	6 765,00	0,00	0,00	0,00	0,00	
MANUEL PATRICIO LDA	505437660	Aquisição de serviços		Bens e serv. - Ajuste direto	07-05-2024	218,50	268,76	Imediato	07-05-2024	Ajuste Direto Simplificado			N	N	N			31-05-2024	268,76	0,00	0,00	0,00	0,00	268,76	0,00	0,00	0,00	0,00	
MARTINS ALVES- Plantas O. Decorações, Jardins, Lda	505509237	Locação de bens		Bens e serv. - Ajuste direto	22-01-2024	45,00	55,35	Imediato	22-01-2024	Ajuste Direto Simplificado			N	N	N			01-02-2024	55,35	0,00	0,00	0,00	0,00	55,35	0,00	0,00	0,00	0,00	
JOÃO HENRIQUE SOUSA SANTOS	218715838	Aquisição de serviços		Critérios materiais	23-08-2024	300,00	300,00	Imediato	23-08-2024	Ajuste Direto Simplificado			N	N	N			02-10-2024	300,00	0,00	0,00	0,00	0,00	300,00	0,00	0,00	0,00	0,00	
COLECTIVO A TRIBO-ASSOCIAÇÃO DE ARTE E COMUNIDADE	513336168	Aquisição de serviços		Critérios materiais	16-04-2024	1 750,00	1 750,00	Imediato	16-04-2024	Ajuste Direto Simplificado			N	N	N			25-07-2024	1 750,00	0,00	0,00	0,00	0,00	1 750,00	0,00	0,00	0,00	0,00	
João Carlos Teixeira Coca	196702283	Aquisição de serviços		Bens e serv. - Ajuste direto	19-07-2024	250,00	250,00	Imediato	19-07-2024	Ajuste Direto Simplificado			N	N	N			04-09-2024	250,00	0,00	0,00	0,00	0,00	250,00	0,00	0,00	0,00	0,00	
																			25 890 347,18	442 648,99	1 250 904,87	0,00	0,00	42 964 952,73	482 888,78	1 297 314,18	0,00	0,00	

Situação dos Contratos

Exercício: 2024

Valores em EUR

Entidade				Contrato						Procedimento de contratação	Visto do Tribunal de Contas		MECP Lei nº 30/2021	Contratos Adicionais	Contratos COVID-19	Comunicação ao Tribunal Contas		Data do primeiro pagamento	Pagamentos no período					Pagamentos acumulados					Observações
Designação	NIPC	Tipo	ID	Objeto	Data	Valor do Contrato	Preço contratual	Prazo Execução	Início da execução (física)		Número do Registo	Data	S/N	S/N	S/N	Nº de registo	Data		Trabalhos normais	Revisão de preços	Trabalhos / serviços / forneciment. complement.	Trabalhos de suprimento de erros e omissões	Outros trabalhos, incluindo os trabalhos a menos	Trabalhos normais	Revisão de preços	Trabalhos / serviços / forneciment. complement.	Trabalhos de suprimento de erros e omissões	Outros trabalhos, incluindo os trabalhos a menos	
W4M - Digital Solutions, Lda	509854419	Aquisição de serviços	7201419	Bens e serv. - Ajuste direto	03-09-2024	15 402,10	18 944,58	365 dias	03-09-2024	Ajuste Direto			N	N	N			30-12-2024	17 936,08	0,00	0,00	0,00	0,00	17 936,08	0,00	0,00	0,00	0,00	
TOTALINOX - SOCIEDADE DE FABRICAÇÃO DE EQUIPAMENT	513787259	Aquisição de bens		Bens e serv. - Ajuste direto	14-05-2024	3 026,40	3 722,47	Imediato	14-05-2024	Ajuste Direto Simplificado			N	N	N			16-07-2024	3 722,47	0,00	0,00	0,00	0,00	3 722,47	0,00	0,00	0,00	0,00	
GEOMONIT, UNIPESSOAL LDA.	513857303	Aquisição de serviços		Bens e serv. - Ajuste direto	24-08-2023	2 160,00	2 656,80	Imediato	24-08-2023	Ajuste Direto Simplificado			N	N	N			22-02-2024	1 992,60	0,00	0,00	0,00	0,00	1 992,60	0,00	0,00	0,00	0,00	
FÁ & DÓ, LDA.	510538126	Aquisição de serviços		Bens e serv. - Ajuste direto	18-06-2024	400,00	492,00	Imediato	18-06-2024	Ajuste Direto Simplificado			N	N	N			26-08-2024	492,00	0,00	0,00	0,00	0,00	492,00	0,00	0,00	0,00	0,00	
Ventos Entrelaçados, Viagens e Turismo Unip, Lda.	516749218	Aquisição de serviços		Bens e serv. - Ajuste direto	22-12-2023	1 805,72	1 805,72	Imediato	22-12-2023	Ajuste Direto Simplificado			N	N	N			26-04-2024	1 805,72	0,00	0,00	0,00	0,00	1 805,72	0,00	0,00	0,00	0,00	
MISTERIUS - UNIPESSOAL, LDA.	506074986	Aquisição de bens		Bens e serv. - Ajuste direto	29-01-2024	159,08	195,67	Imediato	29-01-2024	Ajuste Direto Simplificado			N	N	N			27-02-2024	195,67	0,00	0,00	0,00	0,00	195,67	0,00	0,00	0,00	0,00	
IMPORQUIMICA - INDUSTRIA PORTUGUESA DE PRODUÇAO QU	502473274	Aquisição de bens		Bens e serv. - Ajuste direto	02-02-2024	192,12	236,31	Imediato	02-02-2024	Ajuste Direto Simplificado			N	N	N			22-02-2024	236,31	0,00	0,00	0,00	0,00	236,31	0,00	0,00	0,00	0,00	
WORTEN EQUIPAMENTOS PARA O LAR, S.A.	503630330	Aquisição de bens		Bens e serv. - Ajuste direto	14-05-2024	292,68	360,00	Imediato	14-05-2024	Ajuste Direto Simplificado			N	N	N			30-12-2024	120,00	0,00	0,00	0,00	0,00	120,00	0,00	0,00	0,00	0,00	
EXTRUPLÁS-Reciclagem Rec e Fab Prod Plásticos, Lda	504850261	Aquisição de bens		Bens e serv. - Ajuste direto	13-07-2023	4 999,20	6 149,02	Imediato	13-07-2023	Ajuste Direto Simplificado			N	N	N			29-01-2024	6 149,02	0,00	0,00	0,00	0,00	6 149,02	0,00	0,00	0,00	0,00	
DEBATES & DISCURSOS UNIPESSOAL, LDA	509974538	Aquisição de serviços		Bens e serv. - Ajuste direto	24-04-2023	175,00	175,00	Imediato	24-04-2023	Ajuste Direto Simplificado			N	N	N			25-01-2024	175,00	0,00	0,00	0,00	0,00	175,00	0,00	0,00	0,00	0,00	
MESPL - GLOBALFARDAS, UNIPESSOAL, LDA.	510863132	Aquisição de bens		Bens e serv. - Ajuste direto	21-06-2024	3 559,76	4 378,50	Imediato	21-06-2024	Ajuste Direto Simplificado			N	N	N			16-09-2024	4 378,50	0,00	0,00	0,00	0,00	4 378,50	0,00	0,00	0,00	0,00	
PIROTECNIA OLEIRENSE - FOGOS DE ARTIFICIO, LDA	503643297	Aquisição de serviços	6796620	Critérios materiais	29-11-2023	65 000,00	79 950,00	3 dias	30-12-2023	Ajuste Direto			N	N	N			29-01-2024	79 950,00	0,00	0,00	0,00	0,00	79 950,00	0,00	0,00	0,00	0,00	
PEDRO JORGE DUARTE FERREIRA	194009459	Aquisição de serviços		Bens e serv. - Ajuste direto	08-07-2024	327,00	402,21	Imediato	08-07-2024	Ajuste Direto Simplificado			N	N	N			31-07-2024	402,21	0,00	0,00	0,00	0,00	402,21	0,00	0,00	0,00	0,00	
BIOPACK EMBALAGENS ALIMENTARES, LDA.	502744251	Aquisição de bens		Bens e serv. - Ajuste direto	08-02-2024	144,00	177,12	Imediato	08-02-2024	Ajuste Direto Simplificado			N	N	N			28-08-2024	177,12	0,00	0,00	0,00	0,00	177,12	0,00	0,00	0,00	0,00	
BIOPACK EMBALAGENS ALIMENTARES, LDA.	502744251	Aquisição de bens		Bens e serv. - Ajuste direto	04-07-2024	510,00	627,30	Imediato	04-07-2024	Ajuste Direto Simplificado			N	N	N			30-07-2024	372,69	0,00	0,00	0,00	0,00	372,69	0,00	0,00	0,00	0,00	
AGÊNCIA PORTUGUESA DO AMBIENTE, I. P.	510306624	Aquisição de serviços		Bens e serv. - Ajuste direto	15-03-2024	288,00	354,24	Imediato	15-03-2024	Ajuste Direto Simplificado			N	N	N			29-11-2024	354,24	0,00	0,00	0,00	0,00	354,24	0,00	0,00	0,00	0,00	
AGÊNCIA PORTUGUESA DO AMBIENTE, I. P.	510306624	Aquisição de serviços		Bens e serv. - Ajuste direto	29-01-2024	350,00	430,50	Imediato	29-01-2024	Ajuste Direto Simplificado			N	N	N			29-11-2024	430,50	0,00	0,00	0,00	0,00	430,50	0,00	0,00	0,00	0,00	
VITORURALVES, UNIPESSOAL, LDA.	513077960	Empreitada de obras públicas	6562688	Empreitadas	24-10-2023	1 914 801,52	2 029 689,61	540 dias	04-12-2023	Concurso Público			N	N	N			23-04-2024	642 057,95	0,00	0,00	0,00	0,00	642 057,95	0,00	0,00	0,00	0,00	
Loft Design, Comercialização de Mobiliário Lda	506549100	Aquisição de bens		Bens e serv. - Ajuste direto	21-03-2024	1 317,50	1 620,53	Imediato	21-03-2024	Ajuste Direto Simplificado			N	N	N			29-04-2024	1 620,53	0,00	0,00	0,00	0,00	1 620,53	0,00	0,00	0,00	0,00	
4TAXI II	500426406	Aquisição de serviços		Bens e serv. - Ajuste direto	07-11-2024	198,04	209,92	Imediato	07-11-2024	Ajuste Direto Simplificado			N	N	N			10-12-2024	209,92	0,00	0,00	0,00	0,00	209,92	0,00	0,00	0,00	0,00	
Casa da cerca - Antiguidades, Lda	505623277	Aquisição de bens		Bens e serv. - Ajuste direto	09-04-2024	400,00	400,00	Imediato	09-04-2024	Ajuste Direto Simplificado			N	N	N			04-07-2024	400,00	0,00	0,00	0,00	0,00	400,00	0,00	0,00	0,00	0,00	
PEDRO JORGE DUARTE FERREIRA	194009459	Aquisição de serviços		Bens e serv. - Ajuste direto	14-03-2024	355,00	436,65	Imediato	14-03-2024	Ajuste Direto Simplificado			N	N	N			27-03-2024	436,65	0,00	0,00	0,00	0,00	436,65	0,00	0,00	0,00	0,00	
BIOPACK EMBALAGENS ALIMENTARES, LDA.	502744251	Aquisição de bens		Bens e serv. - Ajuste direto	31-05-2024	1 032,00	1 244,76	Imediato	31-05-2024	Ajuste Direto Simplificado			N	N	N			21-06-2024	1 244,76	0,00	0,00	0,00	0,00	1 244,76	0,00	0,00	0,00	0,00	
BIOPACK EMBALAGENS ALIMENTARES, LDA.	502744251	Aquisição de bens		Bens e serv. - Ajuste direto	28-06-2024	65,00	79,95	Imediato	28-06-2024	Ajuste Direto Simplificado			N	N	N			30-07-2024	79,95	0,00	0,00	0,00	0,00	79,95	0,00	0,00	0,00	0,00	
GRAVITY BALANCE UNIPESSOAL, LDA	513520848	Aquisição de serviços	6944087	Bens e serv. - Consulta Prévia	21-02-2024	33 945,00	41 752,35	220 dias	28-02-2024	Consulta Prévia			N	N	N			13-03-2024	41 752,35	0,00	5 104,50	0,00	0,00	41 752,35	0,00	5 104,50	0,00	0,00	
Diogo Machado Marchesini	308550978	Aquisição de serviços		Bens e serv. - Ajuste direto	05-07-2024	335,00	412,05	Imediato	05-07-2024	Ajuste Direto Simplificado			N	N	N			26-08-2024	412,05	0,00	0,00	0,00	0,00	412,05	0,00	0,00	0,00	0,00	
TECNIQUITEL-SOC.DE EQUIPAMENTOS TÉCNICOS LDA.	500663300	Aquisição de bens		Bens e serv. - Ajuste direto	30-04-2024	453,00	557,19	Imediato	30-04-2024	Ajuste Direto Simplificado			N	N	N			03-06-2024	557,19	0,00	0,00	0,00	0,00	557,19	0,00	0,00	0,00	0,00	
INOVAR+AZ - SISTEMAS DE INFORMAÇÃO, LDA.	508775876	Aquisição de bens		Bens e serv. - Ajuste direto	13-05-2024	1 445,00	1 777,35	Imediato	13-05-2024	Ajuste Direto Simplificado			N	N	N			02-07-2024	1 777,35	0,00	0,00	0,00	0,00	1 777,35	0,00	0,00	0,00	0,00	
CULTUR'CANTO ASSOCIAÇÃO CULTURAL	513422064	Aquisição de serviços	7037696	Critérios materiais	08-05-2024	13 500,00	16 605,00	31 dias	30-09-2024	Ajuste Direto			N	N	N			14-11-2024	16 605,00	0,00	0,00	0,00	0,00	16 605,00	0,00	0,00	0,00	0,00	
TRESCAL PORTUGAL, LDA	502451033	Aquisição de serviços		Bens e serv. - Ajuste direto	10-07-2024	75,00	92,25	Imediato	10-07-2024	Ajuste Direto Simplificado			N	N	N			21-08-2024	92,25	0,00	0,00	0,00	0,00	92,25	0,00	0,00	0,00	0,00	
																			26 716 523,26	442 648,99	1 256 009,37	0,00	0,00	43 791 128,81	482 868,78	1 302 418,68	0,00	0,00	

Situação dos Contratos

Exercício: 2024

Valores em EUR

Entidade		Contrato								
Designação	NIPC	Tipo	ID	Objeto	Data	Valor do Contrato	Preço contratual	Prazo Execução	Início da execução (física)	Procedimento de contratação
Moreira e António Leão, Lda	501709975	Aquisição de bens	7161284	Bens e serv. - Ajuste direto	02-08-2024	7 500,00	9 225,00	30 dias	05-08-2024	Ajuste Direto
JOSÉ ALBERTO RODRIGUES - INSTALAÇÕES ELÉCTRICAS, L	503940593	Empreitada de obras públicas	5242948	Empreitadas - Ajuste direto	27-04-2021	26 065,91	27 629,86	25 dias	04-05-2021	Ajuste Direto
ÉBANO E MARFIM, LDA	502585579	Locação de bens		Bens e serv. - Ajuste direto	06-11-2024	750,00	922,50	Imediato	06-11-2024	Ajuste Direto Simplificado
FUNDEC - ASS. FORMAÇÃO E DESENV. EM ENGENHARIA CIVIL E ARQ.	508122996	Aquisição de serviços		Bens e serv. - Ajuste direto	12-08-2024	250,00	307,50	Imediato	12-08-2024	Ajuste Direto Simplificado
MARTINS ALVES- Plantas O. Decorações, Jardins, Lda	505509237	Locação de bens		Bens e serv. - Ajuste direto	31-05-2024	233,30	264,17	Imediato	31-05-2024	Ajuste Direto Simplificado
MARTINS ALVES- Plantas O. Decorações, Jardins, Lda	505509237	Aquisição de bens		Bens e serv. - Ajuste direto	07-11-2024	78,77	83,50	Imediato	07-11-2024	Ajuste Direto Simplificado
AT93-ATELIER DE ARQUITECTURA E ENGENHARIA, LDA.	502925892	Aquisição de serviços	6632114	Bens e serv. - Consulta Prévia	27-07-2023	74 300,00	91 389,00	60 dias	28-07-2023	Consulta Prévia
JOSÉ ALBERTO RODRIGUES - INSTALAÇÕES ELÉCTRICAS, L	503940593	Aquisição de bens		Bens e serv. - Ajuste direto	05-09-2024	4 991,44	6 139,47	Imediato	05-09-2024	Ajuste Direto Simplificado
COSTA VERÍSSIMO - SOLUÇÕES EMPRESARIAIS UNIPESSOA	515256358	Aquisição de serviços		Bens e serv. - Ajuste direto	23-04-2024	3 465,00	4 261,95	Imediato	23-04-2024	Ajuste Direto Simplificado
Diogo Firmino Francisco	217145973	Aquisição de serviços		Bens e serv. - Ajuste direto	20-09-2024	4 810,00	5 916,30	Imediato	20-09-2024	Ajuste Direto Simplificado
Diogo Firmino Francisco	217145973	Aquisição de serviços		Bens e serv. - Ajuste direto	19-08-2024	680,00	836,40	Imediato	19-08-2024	Ajuste Direto Simplificado
JOÃO ANTÓNIO PEREIRA NUNES	217191835	Aquisição de bens		Bens e serv. - Ajuste direto	19-04-2024	152,00	186,96	Imediato	19-04-2024	Ajuste Direto Simplificado
BCM BRICOLAGE S A-LEROY MERLIN MAFRA	506848558	Aquisição de bens		Bens e serv. - Ajuste direto	04-07-2024	26,08	32,08	Imediato	04-07-2024	Ajuste Direto Simplificado
ALIVIAGEM - TRANSPORTE DE PASSAGEIROS UNIPESSOAL	506924947	Aquisição de serviços		Bens e serv. - Ajuste direto	04-07-2024	1 037,74	1 100,00	Imediato	04-07-2024	Ajuste Direto Simplificado
Interiores Perfeitos, Unipessoal Lda.	513193260	Aquisição de serviços	6731548	Bens e serv. - Consulta Prévia	11-10-2023	61 536,00	75 689,28	110 dias	12-10-2023	Consulta Prévia
CRISTOVÃO ALBERTO FARIA TIMOTEO	209789514	Aquisição de serviços		Bens e serv. - Ajuste direto	20-03-2024	168,00	168,00	Imediato	20-03-2024	Ajuste Direto Simplificado
MARIA JOÃO MARTINS ALVES	216958458	Aquisição de serviços		Bens e serv. - Ajuste direto	21-11-2024	186,88	186,88	Imediato	21-11-2024	Ajuste Direto Simplificado
PROBALPLAS, LDA	503477877	Aquisição de bens		Bens e serv. - Ajuste direto	25-03-2024	143,32	176,28	Imediato	25-03-2024	Ajuste Direto Simplificado
EMBARQUE CONNOSCO, UNIPESSOAL LDA	515937150	Aquisição de serviços		Bens e serv. - Ajuste direto	19-09-2024	2 804,55	2 804,55	Imediato	19-09-2024	Ajuste Direto Simplificado
EMBARQUE CONNOSCO, UNIPESSOAL LDA	515937150	Aquisição de serviços		Bens e serv. - Ajuste direto	17-07-2024	1 179,18	1 179,18	Imediato	17-07-2024	Ajuste Direto Simplificado
EMBARQUE CONNOSCO, UNIPESSOAL LDA	515937150	Aquisição de serviços		Bens e serv. - Ajuste direto	17-10-2024	2 877,00	2 877,00	Imediato	17-10-2024	Ajuste Direto Simplificado
PROJECTTIME- DIST. EQUIP. ELECT,LDA	506882918	Aquisição de serviços		Bens e serv. - Ajuste direto	12-08-2024	45,00	55,35	Imediato	12-08-2024	Ajuste Direto Simplificado
DROGARIA PINHEIRENSE - MATERIAIS DE CONSTRUÇÃO, LD	503223514	Aquisição de bens		Bens e serv. - Ajuste direto	24-09-2024	100,00	123,00	Imediato	24-09-2024	Ajuste Direto Simplificado
TÂNIA SOFIA DOS SANTOS TEIXEIRA	218534930	Aquisição de serviços	7244451	Bens e serv. - Ajuste direto	03-10-2024	5 040,00	6 199,20	11 meses	01-09-2024	Ajuste Direto
VALERY BLIDCHENKO	234727365	Aquisição de bens		Bens e serv. - Ajuste direto	18-12-2023	150,00	184,50	Imediato	18-12-2023	Ajuste Direto Simplificado
NAN AUDIOVISUAIS- REP. E DIST. DE EQUIP. AUDIOVISUAIS, LDA	503517119	Aquisição de bens	7070706	Bens e Serviços	05-08-2024	197 474,47	242 893,60	60 dias	07-08-2024	Concurso Público
Heze Tec, Unipessoal, Lda	517008840	Aquisição de serviços	7107737	Bens e serv. - Consulta Prévia	25-06-2024	12 500,00	15 375,00	19 dias	25-06-2024	Consulta Prévia
CLAUDIA CRISTINA ROSAS BINGRE DO AMARAL	205043879	Aquisição de serviços		Bens e serv. - Ajuste direto	16-12-2024	175,00	215,25	Imediato	16-12-2024	Ajuste Direto Simplificado
SAFEBUS - TRANSPORTES PERSONALIZADOS, LDA	508025583	Aquisição de serviços	7075127	Bens e Serviços	05-09-2024	91 528,08	97 019,76	365 dias	05-09-2024	Concurso Público Comunitário

Entidade	Visto do Tribunal de Contas		MECP Lei nº 30/2021	Contratos Adicionais	Contratos COVID-19	Comunicação ao Tribunal Contas		Data do primeiro pagamento
Designação	Número do Registo	Data	S/N	S/N	S/N	Nº de registo	Data	
Moreira e António Leão, Lda			N	N	N			02-10-2024
JOSÉ ALBERTO RODRIGUES - INSTALAÇÕES ELÉCTRICAS, L			N	N	N			20-07-2021
ÉBANO E MARFIM, LDA			N	N	N			12-12-2024
FUNDEC - ASS. FORMAÇÃO E DESENV. EM ENGENHARIA CIVIL E ARQ.			N	N	N			04-11-2024
MARTINS ALVES- Plantas O. Decorações, Jardins, Lda			N	N	N			13-06-2024
MARTINS ALVES- Plantas O. Decorações, Jardins, Lda			N	N	N			29-11-2024
AT93-ATELIER DE ARQUITECTURA E ENGENHARIA, LDA.			N	N	N			04-09-2024
JOSÉ ALBERTO RODRIGUES - INSTALAÇÕES ELÉCTRICAS, L			N	N	N			05-11-2024
COSTA VERÍSSIMO - SOLUÇÕES EMPRESARIAIS UNIPESSOA			N	N	N			14-05-2024
Diogo Firmino Francisco			N	N	N			29-11-2024
Diogo Firmino Francisco			N	N	N			07-11-2024
JOÃO ANTÓNIO PEREIRA NUNES			N	N	N			25-10-2024
BCM BRICOLAGE S A-LEROY MERLIN MAFRA			N	N	N			08-07-2024
ALIVIAGEM - TRANSPORTE DE PASSAGEIROS UNIPESSOAL			N	N	N			29-07-2024
Interiores Perfeitos, Unipessoal Lda.			N	N	N			30-11-2023
CRISTOVÃO ALBERTO FARIA TIMOTEO			N	N	N			27-03-2024
MARIA JOÃO MARTINS ALVES			N	N	N			26-11-2024
PROBALPLAS, LDA			N	N	N			05-06-2024
EMBARQUE CONNOSCO, UNIPESSOAL LDA			N	N	N			18-10-2024
EMBARQUE CONNOSCO, UNIPESSOAL LDA			N	N	N			12-08-2024
EMBARQUE CONNOSCO, UNIPESSOAL LDA			N	N	N			17-12-2024
PROJECTTIME- DIST. EQUIP. ELECT,LDA			N	N	N			27-09-2024
DROGARIA PINHEIRENSE - MATERIAIS DE CONSTRUÇÃO, LD			N	N	N			30-10-2024
TÂNIA SOFIA DOS SANTOS TEIXEIRA			N	N	N			10-10-2024
VALERY BLIDCHENKO			N	N	N			01-02-2024
NAN AUDIOVISUAIS- REP. E DIST. DE EQUIP. AUDIOVISUAIS, LDA			N	N	N			22-10-2024
Heze Tec, Unipessoal, Lda			N	N	N			17-07-2024
CLAUDIA CRISTINA ROSAS BINGRE DO AMARAL			N	N	N			20-12-2024
SAFEBUS - TRANSPORTES PERSONALIZADOS, LDA	51107	16-10-2024	N	N	N			20-11-2024

Entidade	Pagamentos no período					Pagamentos acumulados					Observações
Designação	Trabalhos normais	Revisão de preços	Trabalhos / serviços / fornecimento complement.	Trabalhos de suprimento de erros e omissões	Outros trabalhos, incluindo os trabalhos a menos	Trabalhos normais	Revisão de preços	Trabalhos / serviços / fornecimento complement.	Trabalhos de suprimento de erros e omissões	Outros trabalhos, incluindo os trabalhos a menos	
Moreira e António Leão, Lda	9 225,00	0,00	0,00	0,00	0,00	9 225,00	0,00	0,00	0,00	0,00	
JOSÉ ALBERTO RODRIGUES - INSTALAÇÕES ELÉCTRICAS, L	0,00	789,69	0,00	0,00	0,00	27 629,86	789,69	0,00	0,00	0,00	
ÉBANO E MARFIM, LDA	922,50	0,00	0,00	0,00	0,00	922,50	0,00	0,00	0,00	0,00	
FUNDEC - ASS. FORMAÇÃO E DESENV. EM ENGENHARIA CIVIL E ARQ.	307,50	0,00	0,00	0,00	0,00	307,50	0,00	0,00	0,00	0,00	
MARTINS ALVES- Plantas O. Decorações, Jardins, Lda	264,17	0,00	0,00	0,00	0,00	264,17	0,00	0,00	0,00	0,00	
MARTINS ALVES- Plantas O. Decorações, Jardins, Lda	83,50	0,00	0,00	0,00	0,00	83,50	0,00	0,00	0,00	0,00	
AT93-ATELIER DE ARQUITECTURA E ENGENHARIA, LDA.	91 389,00	0,00	0,00	0,00	0,00	91 389,00	0,00	0,00	0,00	0,00	
JOSÉ ALBERTO RODRIGUES - INSTALAÇÕES ELÉCTRICAS, L	6 139,47	0,00	0,00	0,00	0,00	6 139,47	0,00	0,00	0,00	0,00	
COSTA VERÍSSIMO - SOLUÇÕES EMPRESARIAIS UNIPESSOA	4 261,95	0,00	0,00	0,00	0,00	4 261,95	0,00	0,00	0,00	0,00	
Diogo Firmino Francisco	5 916,30	0,00	0,00	0,00	0,00	5 916,30	0,00	0,00	0,00	0,00	
Diogo Firmino Francisco	836,40	0,00	0,00	0,00	0,00	836,40	0,00	0,00	0,00	0,00	
JOÃO ANTÓNIO PEREIRA NUNES	186,96	0,00	0,00	0,00	0,00	186,96	0,00	0,00	0,00	0,00	
BCM BRICOLAGE S A-LEROY MERLIN MAFRA	32,08	0,00	0,00	0,00	0,00	32,08	0,00	0,00	0,00	0,00	
ALIVIAGEM - TRANSPORTE DE PASSAGEIROS UNIPESSOAL	1 100,00	0,00	0,00	0,00	0,00	1 100,00	0,00	0,00	0,00	0,00	
Interiores Perfeitos, Unipessoal Lda.	15 954,33	0,00	0,00	0,00	0,00	75 689,28	0,00	0,00	0,00	0,00	
CRISTOVÃO ALBERTO FARIA TIMOTEO	168,00	0,00	0,00	0,00	0,00	168,00	0,00	0,00	0,00	0,00	
MARIA JOÃO MARTINS ALVES	186,88	0,00	0,00	0,00	0,00	186,88	0,00	0,00	0,00	0,00	
PROBALPLAS, LDA	176,28	0,00	0,00	0,00	0,00	176,28	0,00	0,00	0,00	0,00	
EMBARQUE CONNOSCO, UNIPESSOAL LDA	2 804,55	0,00	0,00	0,00	0,00	2 804,55	0,00	0,00	0,00	0,00	
EMBARQUE CONNOSCO, UNIPESSOAL LDA	1 179,18	0,00	0,00	0,00	0,00	1 179,18	0,00	0,00	0,00	0,00	
EMBARQUE CONNOSCO, UNIPESSOAL LDA	2 877,00	0,00	0,00	0,00	0,00	2 877,00	0,00	0,00	0,00	0,00	
PROJECTTIME- DIST. EQUIP. ELECT,LDA	55,35	0,00	0,00	0,00	0,00	55,35	0,00	0,00	0,00	0,00	
DROGARIA PINHEIRENSE - MATERIAIS DE CONSTRUÇÃO, LD	123,00	0,00	0,00	0,00	0,00	123,00	0,00	0,00	0,00	0,00	
TÂNIA SOFIA DOS SANTOS TEIXEIRA	1 640,62	0,00	0,00	0,00	0,00	1 640,62	0,00	0,00	0,00	0,00	
VALERY BLIDCHENKO	184,50	0,00	0,00	0,00	0,00	184,50	0,00	0,00	0,00	0,00	
NAN AUDIOVISUAIS- REP. E DIST. DE EQUIP. AUDIOVISUAIS, LDA	242 893,59	0,00	0,00	0,00	0,00	242 893,59	0,00	0,00	0,00	0,00	
Heze Tec, Unipessoal, Lda	15 375,00	0,00	0,00	0,00	0,00	15 375,00	0,00	0,00	0,00	0,00	
CLAUDIA CRISTINA ROSAS BINGRE DO AMARAL	195,12	0,00	0,00	0,00	0,00	195,12	0,00	0,00	0,00	0,00	
SAFEBUS - TRANSPORTES PERSONALIZADOS, LDA	6 392,78	0,00	0,00	0,00	0,00	6 392,78	0,00	0,00	0,00	0,00	
	27 127 394,27	443 438,68	1 256 009,37	0,00	0,00	44 289 364,63	483 678,47	1 302 418,68	0,00	0,00	

Situação dos Contratos

Exercício: 2024

Valores em EUR

Entidade		Contrato								Procedimento de contratação	Visto do Tribunal de Contas		MECP Lei nº 30/2021	Contratos Adicionais	Contratos COVID-19	Comunicação ao Tribunal Contas		Data do primeiro pagamento	Pagamentos no período					Pagamentos acumulados					Observações
Designação	NIPC	Tipo	ID	Objeto	Data	Valor do Contrato	Preço contratual	Prazo Execução	Início da execução (física)		Número do Registo	Data	S/N	S/N	S/N	Nº de registo	Data		Trabalhos normais	Revisão de preços	Trabalhos / serviços / fornecimt. complement.	Trabalhos de suprimento de erros e omissões	Outros trabalhos, incluindo os trabalhos a menos	Trabalhos normais	Revisão de preços	Trabalhos / serviços / fornecimt. complement.	Trabalhos de suprimento de erros e omissões	Outros trabalhos, incluindo os trabalhos a menos	
BLINKER PORTUGAL-PRODUTOS TECNICOS PARA MONTAGEM E	504876740	Aquisição de bens		Bens e serv. - Ajuste direto	17-10-2024	279,15	343,35	Imediato	17-10-2024	Ajuste Direto Simplificado			N	N	N			20-11-2024	343,35	0,00	0,00	0,00	0,00	343,35	0,00	0,00	0,00	0,00	
Bernardo Trindade - Art & Rare Books Unipessoal Lda	518308375	Aquisição de bens		Bens e serv. - Ajuste direto	18-11-2024	254,72	270,00	Imediato	18-11-2024	Ajuste Direto Simplificado			N	N	N			03-12-2024	270,00	0,00	0,00	0,00	0,00	270,00	0,00	0,00	0,00	0,00	
Incurso Formação e Consultoria Lda	505132320	Aquisição de serviços		Bens e Serviços	06-11-2024	240,00	240,00	Imediato	06-11-2024	Contratação excluída			N	N	N			06-12-2024	240,00	0,00	0,00	0,00	0,00	240,00	0,00	0,00	0,00	0,00	
MERISTEMA, S.A.	513395024	Aquisição de serviços	5487286	Bens e Serviços	30-12-2021	513 254,00	631 302,42	1095 dias	30-12-2021	Concurso Público Comunitário	469	14-04-2022	N	N	N			03-08-2022	206 619,60	0,00	0,00	0,00	0,00	533 669,99	0,00	0,00	0,00	0,00	
Olavo Pedro Rosário Matos Nápoles	214074781	Locação de bens		Bens e serv. - Ajuste direto	11-06-2024	600,00	738,00	Imediato	11-06-2024	Ajuste Direto Simplificado			N	N	N			24-07-2024	600,00	0,00	0,00	0,00	0,00	600,00	0,00	0,00	0,00	0,00	
ARTINIMO INVEST, LDA	503998915	Aquisição de bens		Bens e serv. - Ajuste direto	29-01-2024	62,40	76,75	Imediato	29-01-2024	Ajuste Direto Simplificado			N	N	N			27-03-2024	76,75	0,00	0,00	0,00	0,00	76,75	0,00	0,00	0,00	0,00	
ARTINIMO INVEST, LDA	503998915	Aquisição de bens		Bens e serv. - Ajuste direto	05-03-2024	1 136,55	1 397,96	Imediato	05-03-2024	Ajuste Direto Simplificado			N	N	N			10-04-2024	1 397,96	0,00	0,00	0,00	0,00	1 397,96	0,00	0,00	0,00	0,00	
NAN AUDIOVISUAIS- REP. E DIST. DE EQUIP. AUDIOVISUAIS, LDA	503517119	Aquisição de bens	7072098	Bens e Serviços	04-10-2024	101 998,76	125 458,47	60 dias	04-10-2024	Concurso Público Comunitário			N	N	N			22-11-2024	125 458,47	0,00	0,00	0,00	0,00	125 458,47	0,00	0,00	0,00	0,00	
GENERALI SEGUROS,S.A	500940231	Aquisição de serviços		Bens e serv. - Ajuste direto	12-04-2024	47,98	47,98	Imediato	12-04-2024	Ajuste Direto Simplificado			N	N	N			23-04-2024	47,98	0,00	0,00	0,00	0,00	47,98	0,00	0,00	0,00	0,00	
GENERALI SEGUROS,S.A	500940231	Aquisição de serviços		Bens e serv. - Ajuste direto	07-03-2024	47,98	47,98	Imediato	07-03-2024	Ajuste Direto Simplificado			N	N	N			22-03-2024	47,98	0,00	0,00	0,00	0,00	47,98	0,00	0,00	0,00	0,00	
Heze Tec, Unipessoal, Lda	517008840	Aquisição de serviços		Bens e serv. - Ajuste direto	06-05-2024	600,00	738,00	Imediato	06-05-2024	Ajuste Direto Simplificado			N	N	N			23-07-2024	738,00	0,00	0,00	0,00	0,00	738,00	0,00	0,00	0,00	0,00	
TENSOL - TOLDOS E TENSADOS, LDA.	508865867	Aquisição de bens		Bens e serv. - Ajuste direto	26-03-2024	3 000,00	3 690,00	Imediato	26-03-2024	Ajuste Direto Simplificado			N	N	N			14-05-2024	3 690,00	0,00	0,00	0,00	0,00	3 690,00	0,00	0,00	0,00	0,00	
TENSOL - TOLDOS E TENSADOS, LDA.	508865867	Aquisição de bens	6806490	Bens e serv. - Ajuste direto	22-01-2024	13 900,00	17 097,00	60 dias	23-01-2024	Ajuste Direto			N	N	N			14-05-2024	17 097,00	0,00	0,00	0,00	0,00	17 097,00	0,00	0,00	0,00	0,00	
JOÃO PAULO MIRANDA ANTUNES	255799314	Aquisição de serviços	7244871	Bens e serv. - Ajuste direto	03-10-2024	12 726,00	15 652,98	11 meses	01-09-2024	Ajuste Direto			N	N	N			10-10-2024	4 864,64	0,00	0,00	0,00	0,00	4 864,64	0,00	0,00	0,00	0,00	
JOÃO PAULO MIRANDA ANTUNES	255799314	Aquisição de serviços		Bens e serv. - Ajuste direto	19-06-2024	873,00	873,00	Imediato	19-06-2024	Ajuste Direto Simplificado			N	N	N			24-06-2024	873,00	0,00	0,00	0,00	0,00	873,00	0,00	0,00	0,00	0,00	
MAURO MIGUEL AFONSO MOTA	211290211	Aquisição de serviços		Bens e serv. - Ajuste direto	15-02-2024	1 200,00	1 476,00	Imediato	15-02-2024	Ajuste Direto Simplificado			N	N	N			21-06-2024	1 476,00	0,00	0,00	0,00	0,00	1 476,00	0,00	0,00	0,00	0,00	
VITORIRALVES, UNIPESSOAL, LDA.	513077960	Empreitada de obras públicas	7188739	Empreitadas	11-11-2024	3 841 771,13	4 072 277,40	450 dias	18-11-2024	Concurso Público			N	N	N			20-12-2024	175 071,02	0,00	0,00	0,00	0,00	175 071,02	0,00	0,00	0,00	0,00	
Joana Rita da Silva Sousa	208131540	Aquisição de serviços		Bens e serv. - Ajuste direto	12-08-2024	600,00	738,00	Imediato	12-08-2024	Ajuste Direto Simplificado			N	N	N			14-11-2024	663,00	0,00	0,00	0,00	0,00	663,00	0,00	0,00	0,00	0,00	
AMBIMED - GESTAO AMBIENTAL, LDA	503593427	Aquisição de serviços	6018183	Bens e serv. - Consulta Prévia	13-07-2022	33 150,00	35 139,00	36 meses	27-07-2022	Consulta Prévia			N	N	N			26-08-2022	10 309,67	0,00	0,00	0,00	0,00	23 362,94	0,00	0,00	0,00	0,00	
CUBOTONIC - INDUSTRIA METALOMECÂNICA, LDA.	508320550	Aquisição de bens		Bens e serv. - Ajuste direto	05-04-2024	192,00	236,16	Imediato	05-04-2024	Ajuste Direto Simplificado			N	N	N			24-10-2024	236,16	0,00	0,00	0,00	0,00	236,16	0,00	0,00	0,00	0,00	
BIO-ANALÍTICA -SAÚDE, HIGIENE SEGURANÇA, LDA	507401859	Aquisição de bens	6026663	Bens e Serviços	22-09-2022	105 826,05	130 166,04	12 meses	11-10-2022	Concurso Público			N	N	N			28-03-2023	18 029,38	0,00	0,00	0,00	0,00	96 577,37	0,00	0,00	0,00	0,00	
iClimateAdviser, Lda	514525614	Aquisição de serviços		Bens e serv. - Ajuste direto	06-05-2024	2 250,00	2 767,50	Imediato	06-05-2024	Ajuste Direto Simplificado			N	N	N			13-06-2024	1 614,41	0,00	0,00	0,00	0,00	1 614,41	0,00	0,00	0,00	0,00	
Tributo Visionário, Unipessoal Lda	517000466	Aquisição de bens		Bens e serv. - Ajuste direto	17-06-2024	1 200,00	1 476,00	Imediato	17-06-2024	Ajuste Direto Simplificado			N	N	N			04-07-2024	1 476,00	0,00	0,00	0,00	0,00	1 476,00	0,00	0,00	0,00	0,00	
Tributo Visionário, Unipessoal Lda	517000466	Aquisição de bens		Bens e serv. - Ajuste direto	09-02-2024	3 000,00	3 690,00	Imediato	09-02-2024	Ajuste Direto Simplificado			N	N	N			23-02-2024	3 690,00	0,00	0,00	0,00	0,00	3 690,00	0,00	0,00	0,00	0,00	
GRUPO VENDAP, S.A.	508669685	Locação de bens	7160938	Bens e serv. - Consulta Prévia	12-09-2024	37 828,00	46 528,44	730 dias	12-09-2024	Consulta Prévia			N	N	N			28-11-2024	5 901,54	0,00	0,00	0,00	0,00	5 901,54	0,00	0,00	0,00	0,00	
ANDREIA CUNHA MONTEIRO	268298726	Aquisição de serviços	7244911	Bens e serv. - Ajuste direto	03-10-2024	11 760,00	14 464,80	11 meses	01-09-2024	Ajuste Direto			N	N	N			10-10-2024	4 959,29	0,00	0,00	0,00	0,00	4 959,29	0,00	0,00	0,00	0,00	
Heze Tec, Unipessoal, Lda	517008840	Locação de bens		Bens e serv. - Ajuste direto	05-12-2024	4 135,00	5 086,05	Imediato	05-12-2024	Ajuste Direto Simplificado			N	N	N			23-12-2024	5 086,05	0,00	0,00	0,00	0,00	5 086,05	0,00	0,00	0,00	0,00	
Fernando Gabriel Swiech	934582016 cº	Aquisição de serviços		Bens e serv. - Ajuste direto	20-09-2024	1 500,00	1 845,00	Imediato	20-09-2024	Ajuste Direto Simplificado			N	N	N			20-11-2024	1 500,00	0,00	0,00	0,00	0,00	1 500,00	0,00	0,00	0,00	0,00	
JOAQUIM CARACOL, ARQUITECTO, LDA	507407857	Aquisição de serviços	7133609	Bens e Serviços	19-09-2024	200 000,00	246 000,00	30 dias	26-09-2024	Consulta Prévia Simplificada			S	N	N			12-11-2024	246 000,00	0,00	0,00	0,00	0,00	246 000,00	0,00	0,00	0,00	0,00	
Incurso Formação e Consultoria Lda	505132320	Aquisição de serviços		Bens e serv. - Ajuste direto	08-11-2024	195,00	195,00	Imediato	08-11-2024	Ajuste Direto Simplificado			N	N	N			03-12-2024	195,00	0,00	0,00	0,00	0,00	195,00	0,00	0,00	0,00	0,00	
																			27 965 966,52	443 438,68	1 256 009,37	0,00	0,00	45 546 588,53	483 679,47	1 302 418,68	0,00	0,00	

Situação dos Contratos

Exercício: 2024

Valores em EUR

Entidade				Contrato						Visto do Tribunal de Contas		MCCP Lei nº 30/2021	Contratos Adicionais	Contratos COVID-19	Comunicação ao Tribunal Contas		Data do primeiro pagamento	Pagamentos no período					Pagamentos acumulados					Observações
Designação	NIPC	Tipo	ID	Objeto	Data	Valor do Contrato	Preço contratual	Prazo Execução	Início da execução (física)	Procedimento de contratação	Número do Registo	Data	S/N	S/N	S/N	Nº de registo	Data		Trabalhos normais	Revisão de preços	Trabalhos / serviços / fornecimento complement.	Trabalhos de suprimento de erros e omissões	Outros trabalhos, incluindo os trabalhos a menos	Trabalhos normais	Revisão de preços	Trabalhos / serviços / fornecimento complement.	Trabalhos de suprimento de erros e omissões	Outros trabalhos, incluindo os trabalhos a menos	
Incurso Formação e Consultoria Lda	505132320	Aquisição de serviços		Bens e Serviços	06-11-2024	195,00	195,00	Imediato	06-11-2024	Contratação excluída			N	N	N			03-12-2024	195,00	0,00	0,00	0,00	0,00	195,00	0,00	0,00	0,00	0,00	
MARTINS ALVES- Plantas O. Decorações, Jardins, Lda	505509237	Locação de bens		Bens e serv. - Ajuste direto	04-07-2024	132,80	127,46	Imediato	04-07-2024	Ajuste Direto Simplificado			N	N	N			23-08-2024	119,57	0,00	0,00	0,00	0,00	119,57	0,00	0,00	0,00	0,00	
LEASE PLAN PORTUGAL-COMÉRCIO E ALUGUER AUTOMÓVEIS	502167610	Locação de bens	5280802	Bens e Serviços	20-08-2021	88 312,80	108 624,74	53 meses	21-08-2021	Concurso Público			N	N	N			02-12-2021	27 132,12	0,00	0,00	0,00	0,00	72 811,38	0,00	0,00	0,00	0,00	
SMALL VENTURES INVESTMENTS - CONSULTORIA DE GESTÃ	506272931	Aquisição de serviços	3955949	Bens e Serviços	09-05-2019	170 063,26	209 180,27	730 dias	10-05-2019	Concurso Público			N	N	N			22-06-2021	8 715,84	0,00	0,00	0,00	0,00	209 180,16	0,00	0,00	0,00	0,00	
GONÇALO JORGE FERNANDES RODRIGUES FILIZA	220838852	Aquisição de serviços		Bens e serv. - Ajuste direto	21-06-2024	150,00	150,00	Imediato	21-06-2024	Ajuste Direto Simplificado			N	N	N			06-08-2024	150,00	0,00	0,00	0,00	0,00	150,00	0,00	0,00	0,00	0,00	
MAQUISINTRA - COMERCIO DE MAQUINAS E ACESSORIOS, L	503728705	Aquisição de serviços		Bens e serv. - Ajuste direto	23-07-2024	613,40	754,48	Imediato	23-07-2024	Ajuste Direto Simplificado			N	N	N			05-11-2024	754,48	0,00	0,00	0,00	0,00	754,48	0,00	0,00	0,00	0,00	
ESCRITOPAPER - UNIPESSOAL LDA	516621394	Aquisição de bens		Bens e serv. - Ajuste direto	28-11-2023	107,59	132,34	Imediato	28-11-2023	Ajuste Direto Simplificado			N	N	N			31-05-2024	132,34	0,00	0,00	0,00	0,00	132,34	0,00	0,00	0,00	0,00	
DANIEL LOPES FIDALGO	220644977	Aquisição de serviços		Bens e serv. - Ajuste direto	13-05-2024	85,20	104,80	Imediato	13-05-2024	Ajuste Direto Simplificado			N	N	N			31-05-2024	104,80	0,00	0,00	0,00	0,00	104,80	0,00	0,00	0,00	0,00	
Abel Augusto R.Ferreira Chaves	170714446	Aquisição de serviços		Critérios materiais	05-09-2024	1 500,00	1 500,00	Imediato	05-09-2024	Ajuste Direto Simplificado			N	N	N			05-11-2024	1 500,00	0,00	0,00	0,00	0,00	1 500,00	0,00	0,00	0,00	0,00	
Abel Augusto R.Ferreira Chaves	170714446	Aquisição de serviços		Critérios materiais	06-11-2024	700,00	700,00	Imediato	06-11-2024	Ajuste Direto Simplificado			N	N	N			11-12-2024	525,00	0,00	0,00	0,00	0,00	525,00	0,00	0,00	0,00	0,00	
Nuno Ricardo Morais Duarte	182094278	Aquisição de serviços		Critérios materiais	05-07-2024	250,00	250,00	Imediato	05-07-2024	Ajuste Direto Simplificado			N	N	N			14-08-2024	250,00	0,00	0,00	0,00	0,00	250,00	0,00	0,00	0,00	0,00	
JOÃO CARLOS FERREIRA CARDOSO PERESTRELO	202927113	Aquisição de serviços	6697005	Bens e serv. - Ajuste direto	14-09-2023	7 560,00	9 298,80	11 meses	01-09-2023	Ajuste Direto			N	N	N			29-09-2023	6 725,00	0,00	0,00	0,00	0,00	7 437,50	0,00	0,00	0,00	0,00	
JOÃO CARLOS FERREIRA CARDOSO PERESTRELO	202927113	Aquisição de serviços	7238687	Bens e serv. - Ajuste direto	26-09-2024	5 040,00	6 199,20	11 meses	01-09-2024	Ajuste Direto			N	N	N			04-10-2024	2 020,00	0,00	0,00	0,00	0,00	2 020,00	0,00	0,00	0,00	0,00	
MARIA LUÍSA CAMARATE AZEITEIRO FERNANDO	206462034	Aquisição de serviços		Bens e serv. - Ajuste direto	25-06-2024	297,91	339,98	Imediato	25-06-2024	Ajuste Direto Simplificado			N	N	N			28-06-2024	340,00	0,00	0,00	0,00	0,00	340,00	0,00	0,00	0,00	0,00	
Carlos César dos Santos Mosca Leitão Salgado	194320634	Aquisição de serviços		Bens e serv. - Ajuste direto	24-02-2023	880,00	880,00	Imediato	24-02-2023	Ajuste Direto Simplificado			N	N	N			31-10-2024	880,00	0,00	0,00	0,00	0,00	880,00	0,00	0,00	0,00	0,00	
André Eduardo Pereira Azevedo Monteiro	215135938	Aquisição de serviços		Bens e serv. - Ajuste direto	18-07-2024	50,00	61,50	Imediato	18-07-2024	Ajuste Direto Simplificado			N	N	N			28-08-2024	50,00	0,00	0,00	0,00	0,00	50,00	0,00	0,00	0,00	0,00	
Carla Cristina Gonçalves Gaspar	203916557	Aquisição de serviços	7244811	Bens e serv. - Ajuste direto	02-10-2024	10 920,00	13 431,60	11 meses	01-09-2024	Ajuste Direto			N	N	N			10-10-2024	4 327,88	0,00	0,00	0,00	0,00	4 327,88	0,00	0,00	0,00	0,00	
INSTITUTO DOS REGISTOS E DO NOTARIADO	508184258	Aquisição de serviços		Bens e Serviços	29-01-2024	3 000,00	3 000,00	Imediato	29-01-2024	Contratação excluída			N	N	N			13-03-2024	3 000,00	0,00	0,00	0,00	0,00	3 000,00	0,00	0,00	0,00	0,00	
PAULO FILIPE CATARINO FERREIRA	217503985	Aquisição de serviços		Bens e serv. - Ajuste direto	16-12-2024	187,38	230,48	Imediato	16-12-2024	Ajuste Direto Simplificado			N	N	N			20-12-2024	230,48	0,00	0,00	0,00	0,00	230,48	0,00	0,00	0,00	0,00	
CARLOS ALBERTO ANDRÉ BATALHA, LDA	513625119	Aquisição de bens		Bens e serv. - Ajuste direto	19-09-2023	63,30	77,86	Imediato	19-09-2023	Ajuste Direto Simplificado			N	N	N			17-01-2024	77,86	0,00	0,00	0,00	0,00	77,86	0,00	0,00	0,00	0,00	
Vitor Manuel Felisberto Carvalho	201668459	Aquisição de serviços		Critérios materiais	15-05-2024	200,00	200,00	Imediato	15-05-2024	Ajuste Direto Simplificado			N	N	N			24-07-2024	200,00	0,00	0,00	0,00	0,00	200,00	0,00	0,00	0,00	0,00	
DIOGO MARIO DE ALMEIDA CAETANO	221457577	Aquisição de serviços		Critérios materiais	21-06-2024	750,00	922,50	Imediato	21-06-2024	Ajuste Direto Simplificado			N	N	N			23-07-2024	922,50	0,00	0,00	0,00	0,00	922,50	0,00	0,00	0,00	0,00	
FVPE, LDA	510344690	Aquisição de serviços		Bens e serv. - Ajuste direto	13-12-2023	4 500,00	5 535,00	Imediato	13-12-2023	Ajuste Direto Simplificado			N	N	N			17-01-2024	5 535,00	0,00	0,00	0,00	0,00	5 535,00	0,00	0,00	0,00	0,00	
E-goi, Lda	514727420	Aquisição de serviços		Bens e serv. - Ajuste direto	17-01-2024	3 600,00	4 428,00	Imediato	17-01-2024	Ajuste Direto Simplificado			N	N	N			06-03-2024	3 690,00	0,00	0,00	0,00	0,00	3 690,00	0,00	0,00	0,00	0,00	
Hipótese Contínua, Associação Cultural	516889397	Aquisição de serviços		Bens e serv. - Ajuste direto	17-06-2024	2 920,00	2 920,00	Imediato	17-06-2024	Ajuste Direto Simplificado			N	N	N			25-07-2024	2 920,00	0,00	0,00	0,00	0,00	2 920,00	0,00	0,00	0,00	0,00	
CARLOS ALBERTO ANDRÉ BATALHA, LDA	513625119	Aquisição de bens		Bens e serv. - Ajuste direto	12-06-2023	96,00	118,08	Imediato	12-06-2023	Ajuste Direto Simplificado			N	N	N			03-12-2024	118,08	0,00	0,00	0,00	0,00	118,08	0,00	0,00	0,00	0,00	
DANIEL LOPES FIDALGO	220644977	Aquisição de serviços		Bens e serv. - Ajuste direto	26-08-2024	312,40	384,25	Imediato	26-08-2024	Ajuste Direto Simplificado			N	N	N			03-09-2024	384,25	0,00	0,00	0,00	0,00	384,25	0,00	0,00	0,00	0,00	
DANIEL LOPES FIDALGO	220644977	Aquisição de serviços		Bens e serv. - Ajuste direto	12-07-2024	305,30	375,52	Imediato	12-07-2024	Ajuste Direto Simplificado			N	N	N			01-08-2024	375,52	0,00	0,00	0,00	0,00	375,52	0,00	0,00	0,00	0,00	
DANIEL LOPES FIDALGO	220644977	Aquisição de serviços		Bens e serv. - Ajuste direto	17-09-2024	951,00	1 169,73	Imediato	17-09-2024	Ajuste Direto Simplificado			N	N	N			15-10-2024	1 169,73	0,00	0,00	0,00	0,00	1 169,73	0,00	0,00	0,00	0,00	
DANIEL LOPES FIDALGO	220644977	Aquisição de serviços		Bens e serv. - Ajuste direto	20-09-2024	312,40	384,25	Imediato	20-09-2024	Ajuste Direto Simplificado			N	N	N			10-10-2024	384,25	0,00	0,00	0,00	0,00	384,25	0,00	0,00	0,00	0,00	
																			28 036 896,22	443 438,68	1 256 009,37	0,00	0,00	45 866 374,31	483 678,47	1 302 418,68	0,00	0,00	

Situação dos Contratos

Exercício: 2024

Valores em EUR

Entidade				Contrato						Procedimento de contratação	Visto do Tribunal de Contas		MECP Lei nº 30/2021	Contratos Adicionais	Contratos COVID-19	Comunicação ao Tribunal Contas		Data do primeiro pagamento	Pagamentos no período					Pagamentos acumulados					Observações
Designação	NIPC	Tipo	ID	Objeto	Data	Valor do Contrato	Preço contratual	Prazo Execução	Início da execução (física)		Número do Registo	Data	S/N	S/N	S/N	Nº de registo	Data		Trabalhos normais	Revisão de preços	Trabalhos / serviços / forneciment. complement.	Trabalhos de suprimento de erros e omissões	Outros trabalhos, incluindo os trabalhos a menos	Trabalhos normais	Revisão de preços	Trabalhos / serviços / forneciment. complement.	Trabalhos de suprimento de erros e omissões	Outros trabalhos, incluindo os trabalhos a menos	
DANIEL LOPES FIDALGO	220644977	Aquisição de bens		Bens e serv. - Ajuste direto	25-09-2024	1 422,00	1 749,06	Imediato	25-09-2024	Ajuste Direto Simplificado			N	N	N			25-10-2024	1 749,06	0,00	0,00	0,00	0,00	1 749,06	0,00	0,00	0,00	0,00	
TECNOINSP INSPEÇÕES TÉCNICAS E CONSULTORIA, LDA.	513839992	Aquisição de serviços		Bens e serv. - Ajuste direto	12-03-2024	3 360,00	4 132,80	Imediato	12-03-2024	Ajuste Direto Simplificado			N	N	N			09-04-2024	4 132,80	0,00	0,00	0,00	0,00	4 132,80	0,00	0,00	0,00	0,00	
MARIA MADALENA FORTES FARIA FRANCO ALBERTO REIS	188016902	Aquisição de bens		Bens e serv. - Ajuste direto	06-02-2024	207,32	255,00	Imediato	06-02-2024	Ajuste Direto Simplificado			N	N	N			15-02-2024	255,00	0,00	0,00	0,00	0,00	255,00	0,00	0,00	0,00	0,00	
SILVIA MARIA CHANCA HENRIQUES VAZ	210944781	Aquisição de serviços		Bens e serv. - Ajuste direto	20-03-2024	105,00	105,00	Imediato	20-03-2024	Ajuste Direto Simplificado			N	N	N			27-03-2024	105,00	0,00	0,00	0,00	0,00	105,00	0,00	0,00	0,00	0,00	
SILVIA MARIA CHANCA HENRIQUES VAZ	210944781	Aquisição de serviços		Bens e serv. - Ajuste direto	20-05-2024	280,00	280,00	Imediato	20-05-2024	Ajuste Direto Simplificado			N	N	N			23-05-2024	280,00	0,00	0,00	0,00	0,00	280,00	0,00	0,00	0,00	0,00	
José Manuel Marques Rocha	215135024	Aquisição de serviços		Bens e serv. - Ajuste direto	11-06-2024	650,00	799,50	Imediato	11-06-2024	Ajuste Direto Simplificado			N	N	N			29-10-2024	799,50	0,00	0,00	0,00	0,00	799,50	0,00	0,00	0,00	0,00	
DANIEL LOPES FIDALGO	220644977	Aquisição de serviços		Bens e serv. - Ajuste direto	12-06-2024	278,60	342,68	Imediato	12-06-2024	Ajuste Direto Simplificado			N	N	N			28-06-2024	342,68	0,00	0,00	0,00	0,00	342,68	0,00	0,00	0,00	0,00	
DANIEL LOPES FIDALGO	220644977	Aquisição de serviços		Bens e serv. - Ajuste direto	14-06-2024	370,50	455,72	Imediato	14-06-2024	Ajuste Direto Simplificado			N	N	N			17-07-2024	455,72	0,00	0,00	0,00	0,00	455,72	0,00	0,00	0,00	0,00	
CÉSAR LUÍS DA COSTA GONÇALVES	179367641	Aquisição de serviços		Bens e serv. - Ajuste direto	13-05-2024	592,22	728,43	Imediato	13-05-2024	Ajuste Direto Simplificado			N	N	N			04-06-2024	728,43	0,00	0,00	0,00	0,00	728,43	0,00	0,00	0,00	0,00	
LUISA MARIA DIAS ALEXANDRE	191110353	Aquisição de bens		Bens e serv. - Ajuste direto	07-12-2023	860,00	860,00	Imediato	07-12-2023	Ajuste Direto Simplificado			N	N	N			22-01-2024	860,00	0,00	0,00	0,00	0,00	860,00	0,00	0,00	0,00	0,00	
LUISA MARIA DIAS ALEXANDRE	191110353	Aquisição de bens		Bens e serv. - Ajuste direto	29-01-2024	534,00	656,82	Imediato	29-01-2024	Ajuste Direto Simplificado			N	N	N			15-02-2024	656,82	0,00	0,00	0,00	0,00	656,82	0,00	0,00	0,00	0,00	
LUISA MARIA DIAS ALEXANDRE	191110353	Aquisição de serviços		Bens e serv. - Ajuste direto	04-03-2024	1 350,00	1 660,50	Imediato	04-03-2024	Ajuste Direto Simplificado			N	N	N			12-03-2024	1 660,50	0,00	0,00	0,00	0,00	1 660,50	0,00	0,00	0,00	0,00	
MIGUEL DUARTE ESTRELA OLIVEIRA FRESCO	195915623	Aquisição de serviços		Bens e serv. - Ajuste direto	06-12-2023	320,00	339,20	Imediato	06-12-2023	Ajuste Direto Simplificado			N	N	N			01-04-2024	339,20	0,00	0,00	0,00	0,00	339,20	0,00	0,00	0,00	0,00	
NCES CORES, LDA.	507864310	Aquisição de bens		Bens e serv. - Ajuste direto	19-02-2024	37,27	45,84	Imediato	19-02-2024	Ajuste Direto Simplificado			N	N	N			27-02-2024	45,84	0,00	0,00	0,00	0,00	45,84	0,00	0,00	0,00	0,00	
NCES CORES, LDA.	507864310	Aquisição de bens		Bens e serv. - Ajuste direto	30-07-2024	72,85	89,61	Imediato	30-07-2024	Ajuste Direto Simplificado			N	N	N			23-08-2024	89,60	0,00	0,00	0,00	0,00	89,60	0,00	0,00	0,00	0,00	
Radiadores Ideal de Loures, Lda	503771406	Aquisição de serviços		Bens e serv. - Ajuste direto	11-04-2024	140,00	172,20	Imediato	11-04-2024	Ajuste Direto Simplificado			N	N	N			26-04-2024	172,20	0,00	0,00	0,00	0,00	172,20	0,00	0,00	0,00	0,00	
Radiadores Ideal de Loures, Lda	503771406	Aquisição de serviços		Bens e serv. - Ajuste direto	08-11-2024	245,00	301,35	Imediato	08-11-2024	Ajuste Direto Simplificado			N	N	N			03-12-2024	301,35	0,00	0,00	0,00	0,00	301,35	0,00	0,00	0,00	0,00	
E-goi, Lda	514727420	Aquisição de serviços		Bens e serv. - Ajuste direto	24-01-2023	4 600,00	5 658,00	Imediato	24-01-2023	Ajuste Direto Simplificado			N	N	N			11-05-2023	738,00	0,00	0,00	0,00	0,00	5 289,00	0,00	0,00	0,00	0,00	
CARLOS ALBERTO ANDRÉ BATALHA, LDA	513625119	Aquisição de bens		Bens e serv. - Ajuste direto	14-05-2024	76,40	93,97	Imediato	14-05-2024	Ajuste Direto Simplificado			N	N	N			03-12-2024	93,97	0,00	0,00	0,00	0,00	93,97	0,00	0,00	0,00	0,00	
TICKET LINE, S.A.	504691031	Aquisição de serviços		Bens e serv. - Ajuste direto	19-12-2023	2 180,00	2 681,40	Imediato	19-12-2023	Ajuste Direto Simplificado			N	N	N			29-01-2024	2 588,31	0,00	0,00	0,00	0,00	2 588,31	0,00	0,00	0,00	0,00	
Paulo Rui Gonçalves Carvalho	211568520	Aquisição de serviços		Critérios materiais	05-07-2024	250,00	250,00	Imediato	05-07-2024	Ajuste Direto Simplificado			N	N	N			23-08-2024	250,00	0,00	0,00	0,00	0,00	250,00	0,00	0,00	0,00	0,00	
RUI DOS SANTOS D'ALMEIDA PINHEIRO	111913497	Aquisição de serviços		Critérios materiais	24-06-2024	650,00	650,00	Imediato	24-06-2024	Ajuste Direto Simplificado			N	N	N			26-08-2024	650,00	0,00	0,00	0,00	0,00	650,00	0,00	0,00	0,00	0,00	
FUND.ESTUDOS F. AUTARQUIAS LOCAIS-FUNDAÇÃO FEFAL	514452820	Aquisição de serviços		Bens e Serviços	11-09-2024	80,00	80,00	Imediato	11-09-2024	Contratação excluída			N	N	N			29-10-2024	80,00	0,00	0,00	0,00	0,00	80,00	0,00	0,00	0,00	0,00	
FUND.ESTUDOS F. AUTARQUIAS LOCAIS-FUNDAÇÃO FEFAL	514452820	Aquisição de serviços		Bens e Serviços	16-09-2024	80,00	80,00	Imediato	16-09-2024	Contratação excluída			N	N	N			29-10-2024	80,00	0,00	0,00	0,00	0,00	80,00	0,00	0,00	0,00	0,00	
FUND.ESTUDOS F. AUTARQUIAS LOCAIS-FUNDAÇÃO FEFAL	514452820	Aquisição de serviços		Bens e Serviços	22-10-2024	150,00	150,00	Imediato	22-10-2024	Contratação excluída			N	N	N			07-11-2024	150,00	0,00	0,00	0,00	0,00	150,00	0,00	0,00	0,00	0,00	
FUND.ESTUDOS F. AUTARQUIAS LOCAIS-FUNDAÇÃO FEFAL	514452820	Aquisição de serviços		Bens e serv. - Ajuste direto	02-02-2024	160,00	160,00	Imediato	02-02-2024	Ajuste Direto Simplificado			N	N	N			23-12-2024	80,00	0,00	0,00	0,00	0,00	80,00	0,00	0,00	0,00	0,00	
TICKET LINE, S.A.	504691031	Aquisição de serviços		Bens e serv. - Ajuste direto	14-09-2023	80,00	98,40	Imediato	14-09-2023	Ajuste Direto Simplificado			N	N	N			21-09-2023	3,62	0,00	0,00	0,00	0,00	72,29	0,00	0,00	0,00	0,00	
DANIEL LOPES FIDALGO	220644977	Aquisição de serviços		Bens e serv. - Ajuste direto	14-05-2024	254,90	313,53	Imediato	14-05-2024	Ajuste Direto Simplificado			N	N	N			31-05-2024	313,53	0,00	0,00	0,00	0,00	313,53	0,00	0,00	0,00	0,00	
DANIEL LOPES FIDALGO	220644977	Aquisição de serviços		Bens e serv. - Ajuste direto	28-06-2024	312,40	384,25	Imediato	28-06-2024	Ajuste Direto Simplificado			N	N	N			11-07-2024	384,25	0,00	0,00	0,00	0,00	384,25	0,00	0,00	0,00	0,00	
																			28 055 281,60	443 438,68	1 256 009,37	0,00	0,00	45 889 379,36	483 678,47	1 302 418,68	0,00	0,00	

Situação dos Contratos

Exercício: 2024

Valores em EUR

Entidade				Contrato						Procedimento de contratação	Visto do Tribunal de Contas		MEDP Lei nº 30/2021	Contratos Adicionais	Contratos COVID-19	Comunicação ao Tribunal Contas		Data do primeiro pagamento	Pagamentos no período					Pagamentos acumulados					Observações
Designação	NIPC	Tipo	ID	Objeto	Data	Valor do Contrato	Preço contratual	Prazo Execução	Início da execução (física)		Número do Registo	Data	S/N	S/N	S/N	Nº de registo	Data		Trabalhos normais	Revisão de preços	Trabalhos / serviços / fornecimnt. complement.	Trabalhos de suprimento de erros e omissões	Outros trabalhos, incluindo os trabalhos a menos	Trabalhos normais	Revisão de preços	Trabalhos / serviços / fornecimnt. complement.	Trabalhos de suprimento de erros e omissões	Outros trabalhos, incluindo os trabalhos a menos	
TECNOINSP INSPEÇÕES TÉCNICAS E CONSULTORIA, LDA.	513839992	Aquisição de serviços		Bens e serv. - Ajuste direto	25-06-2024	195,12	240,00	Imediato	25-06-2024	Ajuste Direto Simplificado			N	N	N			11-07-2024	240,00	0,00	0,00	0,00	0,00	240,00	0,00	0,00	0,00	0,00	
MARMOTOMAS-COMÉRCIO E INDUSTRIA DE MÁRMORES E GRAN	505778637	Aquisição de bens		Bens e serv. - Ajuste direto	17-10-2024	250,00	307,50	Imediato	17-10-2024	Ajuste Direto Simplificado			N	N	N			07-11-2024	307,50	0,00	0,00	0,00	0,00	307,50	0,00	0,00	0,00	0,00	
Ana Sofia Fialho Paiva	230753671	Aquisição de serviços		Critérios materiais	25-09-2024	800,00	800,00	Imediato	25-09-2024	Ajuste Direto Simplificado			N	N	N			31-12-2024	800,00	0,00	0,00	0,00	0,00	800,00	0,00	0,00	0,00	0,00	
Abel Augusto R.Ferreira Chaves	170714446	Aquisição de serviços		Critérios materiais	29-05-2024	250,00	250,00	Imediato	29-05-2024	Ajuste Direto Simplificado			N	N	N			26-08-2024	250,00	0,00	0,00	0,00	0,00	250,00	0,00	0,00	0,00	0,00	
Abel Augusto R.Ferreira Chaves	170714446	Aquisição de serviços		Critérios materiais	16-10-2023	700,00	700,00	Imediato	16-10-2023	Ajuste Direto Simplificado			N	N	N			14-12-2023	175,00	0,00	0,00	0,00	0,00	700,00	0,00	0,00	0,00	0,00	
ANA ISABEL NUNES DA SILVA E LOURENÇO	210107448	Aquisição de bens		Bens e serv. - Ajuste direto	24-01-2024	85,85	91,00	Imediato	24-01-2024	Ajuste Direto Simplificado			N	N	N			13-06-2024	91,00	0,00	0,00	0,00	0,00	91,00	0,00	0,00	0,00	0,00	
Andreia João Proença Marcelino Duarte	212519018	Aquisição de serviços		Bens e serv. - Ajuste direto	29-08-2024	297,00	365,31	Imediato	29-08-2024	Ajuste Direto Simplificado			N	N	N			24-10-2024	365,31	0,00	0,00	0,00	0,00	365,31	0,00	0,00	0,00	0,00	
Ana Carolina Figueiredo Jaques	213896559	Aquisição de serviços		Critérios materiais	23-08-2024	400,00	400,00	Imediato	23-08-2024	Ajuste Direto Simplificado			N	N	N			23-10-2024	400,00	0,00	0,00	0,00	0,00	400,00	0,00	0,00	0,00	0,00	
MAFALDA SOFIA SANTOS ANTUNES	217306993	Aquisição de bens		Bens e serv. - Ajuste direto	09-07-2024	1 303,34	1 381,54	Imediato	09-07-2024	Ajuste Direto Simplificado			N	N	N			18-07-2024	1 381,54	0,00	0,00	0,00	0,00	1 381,54	0,00	0,00	0,00	0,00	
LUISA MARIA DIAS ALEXANDRE	191110353	Aquisição de bens		Bens e serv. - Ajuste direto	15-01-2024	180,00	221,40	Imediato	15-01-2024	Ajuste Direto Simplificado			N	N	N			15-02-2024	221,40	0,00	0,00	0,00	0,00	221,40	0,00	0,00	0,00	0,00	
LUISA MARIA DIAS ALEXANDRE	191110353	Aquisição de bens		Bens e serv. - Ajuste direto	15-01-2024	86,40	86,40	Imediato	15-01-2024	Ajuste Direto Simplificado			N	N	N			29-01-2024	86,40	0,00	0,00	0,00	0,00	86,40	0,00	0,00	0,00	0,00	
LUISA MARIA DIAS ALEXANDRE	191110353	Aquisição de bens		Bens e serv. - Ajuste direto	11-09-2024	2 648,00	3 257,04	Imediato	11-09-2024	Ajuste Direto Simplificado			N	N	N			04-11-2024	3 257,04	0,00	0,00	0,00	0,00	3 257,04	0,00	0,00	0,00	0,00	
António Jorge Teixeira Serafim	201698021	Aquisição de serviços		Critérios materiais	25-09-2024	1 333,33	1 333,33	Imediato	25-09-2024	Ajuste Direto Simplificado			N	N	N			29-11-2024	1 333,33	0,00	0,00	0,00	0,00	1 333,33	0,00	0,00	0,00	0,00	
NCES CORES, LDA.	507864310	Aquisição de bens		Bens e serv. - Ajuste direto	12-11-2024	52,85	65,01	Imediato	12-11-2024	Ajuste Direto Simplificado			N	N	N			03-12-2024	65,00	0,00	0,00	0,00	0,00	65,00	0,00	0,00	0,00	0,00	
NCES CORES, LDA.	507864310	Aquisição de bens		Bens e serv. - Ajuste direto	23-04-2024	94,31	116,00	Imediato	23-04-2024	Ajuste Direto Simplificado			N	N	N			25-10-2024	116,00	0,00	0,00	0,00	0,00	116,00	0,00	0,00	0,00	0,00	
Abel Augusto R.Ferreira Chaves	170714446	Aquisição de serviços		Critérios materiais	13-12-2023	325,00	325,00	Imediato	13-12-2023	Ajuste Direto Simplificado			N	N	N			27-12-2023	81,25	0,00	0,00	0,00	0,00	325,00	0,00	0,00	0,00	0,00	
MÁRIO JOÃO MAGALHÃES DOS SANTOS	199175578	Aquisição de serviços	6718101	Bens e serv. - Ajuste direto	26-09-2023	1 680,00	2 066,40	11 meses	01-09-2023	Ajuste Direto			N	N	N			06-10-2023	1 007,50	0,00	0,00	0,00	0,00	1 642,50	0,00	0,00	0,00	0,00	
ANA ISABEL NUNES DA SILVA E LOURENÇO	210107448	Aquisição de bens		Bens e serv. - Ajuste direto	18-03-2024	89,62	95,00	Imediato	18-03-2024	Ajuste Direto Simplificado			N	N	N			20-11-2024	95,00	0,00	0,00	0,00	0,00	95,00	0,00	0,00	0,00	0,00	
Carlos Filipe Diniz Viegas	210588209	Aquisição de serviços		Bens e serv. - Ajuste direto	08-05-2024	1 950,00	2 398,50	Imediato	08-05-2024	Ajuste Direto Simplificado			N	N	N			12-06-2024	2 398,50	0,00	0,00	0,00	0,00	2 398,50	0,00	0,00	0,00	0,00	
Andreia João Proença Marcelino Duarte	212519018	Aquisição de serviços		Bens e serv. - Ajuste direto	24-11-2023	475,00	584,25	Imediato	24-11-2023	Ajuste Direto Simplificado			N	N	N			22-12-2023	118,75	0,00	0,00	0,00	0,00	584,25	0,00	0,00	0,00	0,00	
Andreia João Proença Marcelino Duarte	212519018	Aquisição de serviços		Bens e serv. - Ajuste direto	26-08-2024	79,00	97,17	Imediato	26-08-2024	Ajuste Direto Simplificado			N	N	N			04-09-2024	97,17	0,00	0,00	0,00	0,00	97,17	0,00	0,00	0,00	0,00	
NCES CORES, LDA.	507864310	Aquisição de bens		Bens e serv. - Ajuste direto	29-04-2024	145,28	178,69	Imediato	29-04-2024	Ajuste Direto Simplificado			N	N	N			25-10-2024	178,69	0,00	0,00	0,00	0,00	178,69	0,00	0,00	0,00	0,00	
Abel Augusto R.Ferreira Chaves	170714446	Aquisição de serviços		Bens e serv. - Ajuste direto	18-04-2024	350,00	350,00	Imediato	18-04-2024	Ajuste Direto Simplificado			N	N	N			14-05-2024	350,00	0,00	0,00	0,00	0,00	350,00	0,00	0,00	0,00	0,00	
Abel Augusto R.Ferreira Chaves	170714446	Aquisição de serviços		Critérios materiais	04-10-2024	350,00	350,00	Imediato	04-10-2024	Ajuste Direto Simplificado			N	N	N			05-11-2024	350,00	0,00	0,00	0,00	0,00	350,00	0,00	0,00	0,00	0,00	
MARIA LUÍSA CAMARATE AZEITEIRO FERNANDO	206462034	Aquisição de serviços		Bens e serv. - Ajuste direto	13-06-2024	1 519,80	1 734,82	Imediato	13-06-2024	Ajuste Direto Simplificado			N	N	N			30-07-2024	1 479,30	0,00	0,00	0,00	0,00	1 479,30	0,00	0,00	0,00	0,00	
Andreia João Proença Marcelino Duarte	212519018	Aquisição de serviços		Bens e serv. - Ajuste direto	08-11-2024	375,00	461,25	Imediato	08-11-2024	Ajuste Direto Simplificado			N	N	N			03-12-2024	367,50	0,00	0,00	0,00	0,00	367,50	0,00	0,00	0,00	0,00	
Andreia João Proença Marcelino Duarte	212519018	Aquisição de serviços		Bens e serv. - Ajuste direto	05-03-2024	494,00	607,62	Imediato	05-03-2024	Ajuste Direto Simplificado			N	N	N			17-04-2024	607,62	0,00	0,00	0,00	0,00	607,62	0,00	0,00	0,00	0,00	
Editorial do Ministério da Educação e Ciência	600000532	Aquisição de bens		Bens e serv. - Ajuste direto	12-08-2024	63,01	77,50	Imediato	12-08-2024	Ajuste Direto Simplificado			N	N	N			26-09-2024	77,50	0,00	0,00	0,00	0,00	77,50	0,00	0,00	0,00	0,00	
HERNÂNI SIMÕES FORTUNATO	118791281	Aquisição de bens		Bens e serv. - Ajuste direto	12-08-2024	66,25	81,49	Imediato	12-08-2024	Ajuste Direto Simplificado			N	N	N			04-09-2024	81,49	0,00	0,00	0,00	0,00	81,49	0,00	0,00	0,00	0,00	
JOSÉ HENRIQUES AZINHEIRA NUNES	151137650	Aquisição de serviços		Bens e serv. - Ajuste direto	31-10-2024	400,00	492,00	Imediato	31-10-2024	Ajuste Direto Simplificado			N	N	N			03-12-2024	492,00	0,00	0,00	0,00	0,00	492,00	0,00	0,00	0,00	0,00	
																			28 072 153,39	443 438,68	1 256 009,37	0,00	0,00	45 908 120,40	483 678,47	1 302 418,68	0,00	0,00	

Situação dos Contratos

Exercício: 2024

Valores em EUR

Entidade		Contrato								Procedimento de contratação	Visto do Tribunal de Contas		MEOP Lei nº 30/2021	Contratos Adicionais	Contratos COVID-19	Comunicação ao Tribunal Contas		Data do primeiro pagamento	Pagamentos no período					Pagamentos acumulados					Observações
Designação	NIPC	Tipo	ID	Objeto	Data	Valor do Contrato	Preço contratual	Prazo Execução	Início da execução (física)		Número do Registo	Data	S/N	S/N	S/N	Nº de registo	Data		Trabalhos normais	Revisão de preços	Trabalhos / serviços / forneciment. complement.	Trabalhos de suprimento de erros e omissões	Outros trabalhos, incluindo os trabalhos a menos	Trabalhos normais	Revisão de preços	Trabalhos / serviços / forneciment. complement.	Trabalhos de suprimento de erros e omissões	Outros trabalhos, incluindo os trabalhos a menos	
JOÃO CARLOS SALOMÃO ROSET DE CARVALHO	246530936	Aquisição de serviços		Bens e serv. - Ajuste direto	28-06-2024	38,00	38,00	Imediato	28-06-2024	Ajuste Direto Simplificado			N	N	N			04-07-2024	38,00	0,00	0,00	0,00	0,00	38,00	0,00	0,00	0,00	0,00	
CARLOS & JORGE LDA.	500053766	Aquisição de bens		Bens e serv. - Ajuste direto	14-05-2024	270,04	332,15	Imediato	14-05-2024	Ajuste Direto Simplificado			N	N	N			31-05-2024	332,15	0,00	0,00	0,00	0,00	332,15	0,00	0,00	0,00	0,00	
CARLOS & JORGE LDA.	500053766	Aquisição de bens		Bens e serv. - Ajuste direto	29-04-2024	1 375,32	1 691,64	Imediato	29-04-2024	Ajuste Direto Simplificado			N	N	N			28-05-2024	1 691,64	0,00	0,00	0,00	0,00	1 691,64	0,00	0,00	0,00	0,00	
CARLOS & JORGE LDA.	500053766	Aquisição de bens		Bens e serv. - Ajuste direto	15-10-2024	324,30	398,64	Imediato	15-10-2024	Ajuste Direto Simplificado			N	N	N			07-11-2024	398,64	0,00	0,00	0,00	0,00	398,64	0,00	0,00	0,00	0,00	
BIGTUNES, LDA.	513841849	Aquisição de bens		Bens e serv. - Ajuste direto	19-07-2024	220,52	271,24	Imediato	19-07-2024	Ajuste Direto Simplificado			N	N	N			12-08-2024	271,24	0,00	0,00	0,00	0,00	271,24	0,00	0,00	0,00	0,00	
LIVRARIA BIZANTINA DE CARLOS BOBONE	180174525	Aquisição de bens		Bens e serv. - Ajuste direto	12-08-2024	40,57	43,00	Imediato	12-08-2024	Ajuste Direto Simplificado			N	N	N			01-10-2024	43,00	0,00	0,00	0,00	0,00	43,00	0,00	0,00	0,00	0,00	
ISABEL CASTRO DE JESUS	189529059	Aquisição de serviços	6731545	Bens e serv. - Ajuste direto	04-10-2023	4 200,00	5 166,00	11 meses	01-09-2023	Ajuste Direto			N	N	N			18-10-2023	3 045,00	0,00	0,00	0,00	0,00	4 200,00	0,00	0,00	0,00	0,00	
ISABEL CASTRO DE JESUS	189529059	Aquisição de serviços		Bens e serv. - Ajuste direto	25-09-2024	210,00	210,00	Imediato	25-09-2024	Ajuste Direto Simplificado			N	N	N			30-09-2024	210,00	0,00	0,00	0,00	0,00	210,00	0,00	0,00	0,00	0,00	
ISABEL CASTRO DE JESUS	189529059	Aquisição de serviços		Bens e serv. - Ajuste direto	21-11-2024	333,50	333,50	Imediato	21-11-2024	Ajuste Direto Simplificado			N	N	N			26-11-2024	333,50	0,00	0,00	0,00	0,00	333,50	0,00	0,00	0,00	0,00	
ISABEL CASTRO DE JESUS	189529059	Aquisição de serviços		Bens e serv. - Ajuste direto	16-12-2024	271,50	271,50	Imediato	16-12-2024	Ajuste Direto Simplificado			N	N	N			20-12-2024	271,50	0,00	0,00	0,00	0,00	271,50	0,00	0,00	0,00	0,00	
TOME ABREU DE ALMEIDA	261392190	Aquisição de serviços	6696428	Bens e serv. - Consulta Prévia	14-09-2023	14 328,00	17 623,44	11 meses	01-09-2023	Consulta Prévia			N	N	N			22-09-2023	5 980,67	0,00	0,00	0,00	0,00	11 452,13	0,00	0,00	0,00	0,00	
O CARRILHÃO - ASSOC CULT INFORMAÇÃO REGIONAL MAFRA	501356339	Aquisição de serviços		Bens e serv. - Ajuste direto	18-01-2024	130,00	159,90	Imediato	18-01-2024	Ajuste Direto Simplificado			N	N	N			25-01-2024	159,90	0,00	0,00	0,00	0,00	159,90	0,00	0,00	0,00	0,00	
O CARRILHÃO - ASSOC CULT INFORMAÇÃO REGIONAL MAFRA	501356339	Aquisição de serviços		Bens e serv. - Ajuste direto	04-07-2024	130,00	159,90	Imediato	04-07-2024	Ajuste Direto Simplificado			N	N	N			28-08-2024	159,90	0,00	0,00	0,00	0,00	159,90	0,00	0,00	0,00	0,00	
AUTO TRANSPORTES SANTO ESTEVÃO, LDA.	501393862	Aquisição de serviços		Bens e serv. - Ajuste direto	04-10-2024	4 226,42	4 480,01	Imediato	04-10-2024	Ajuste Direto Simplificado			N	N	N			10-12-2024	980,00	0,00	0,00	0,00	0,00	980,00	0,00	0,00	0,00	0,00	
RSM & ASSOCIADOS - SROC, LDA	501612181	Aquisição de serviços	6255376	Bens e serv. - Consulta Prévia	02-02-2023	44 950,00	55 288,50	823 dias	01-03-2023	Consulta Prévia			N	N	N			29-12-2023	27 644,25	0,00	0,00	0,00	0,00	55 288,50	0,00	0,00	0,00	0,00	
Patrycja Gabrel Pinheiro	253808545	Aquisição de serviços		Critérios materiais	23-08-2024	400,00	400,00	Imediato	23-08-2024	Ajuste Direto Simplificado			N	N	N			02-10-2024	400,00	0,00	0,00	0,00	0,00	400,00	0,00	0,00	0,00	0,00	
NCES CORES, LDA.	507864310	Aquisição de bens		Bens e serv. - Ajuste direto	12-04-2024	55,85	68,70	Imediato	12-04-2024	Ajuste Direto Simplificado			N	N	N			26-04-2024	68,70	0,00	0,00	0,00	0,00	68,70	0,00	0,00	0,00	0,00	
NCES CORES, LDA.	507864310	Aquisição de bens		Bens e serv. - Ajuste direto	19-04-2024	54,80	67,40	Imediato	19-04-2024	Ajuste Direto Simplificado			N	N	N			25-10-2024	67,00	0,00	0,00	0,00	0,00	67,00	0,00	0,00	0,00	0,00	
NCES CORES, LDA.	507864310	Aquisição de bens		Bens e serv. - Ajuste direto	16-05-2024	96,22	118,35	Imediato	16-05-2024	Ajuste Direto Simplificado			N	N	N			25-10-2024	118,35	0,00	0,00	0,00	0,00	118,35	0,00	0,00	0,00	0,00	
NCES CORES, LDA.	507864310	Aquisição de bens		Bens e serv. - Ajuste direto	14-05-2024	55,20	67,90	Imediato	14-05-2024	Ajuste Direto Simplificado			N	N	N			31-05-2024	67,90	0,00	0,00	0,00	0,00	67,90	0,00	0,00	0,00	0,00	
WHITESAX UNIPESSOAL LDA.	513777458	Aquisição de serviços		Bens e serv. - Ajuste direto	09-02-2023	400,00	492,00	Imediato	09-02-2023	Ajuste Direto Simplificado			N	N	N			14-11-2024	492,00	0,00	0,00	0,00	0,00	492,00	0,00	0,00	0,00	0,00	
MARGARIDA ISABEL CORREIA PECHINCHA	267180560	Aquisição de serviços	7025558	Bens e serv. - Consulta Prévia	30-04-2024	34 500,00	42 435,00	699 dias	30-04-2024	Consulta Prévia			N	N	N			22-05-2024	12 915,00	0,00	0,00	0,00	0,00	12 915,00	0,00	0,00	0,00	0,00	
ORTOPEDIAS TWINS, LDA	505335891	Aquisição de bens		Bens e serv. - Ajuste direto	20-02-2024	279,27	343,50	Imediato	20-02-2024	Ajuste Direto Simplificado			N	N	N			30-04-2024	343,50	0,00	0,00	0,00	0,00	343,50	0,00	0,00	0,00	0,00	
O CARRILHÃO - ASSOC CULT INFORMAÇÃO REGIONAL MAFRA	501356339	Aquisição de serviços		Bens e serv. - Ajuste direto	14-03-2024	300,00	369,00	Imediato	14-03-2024	Ajuste Direto Simplificado			N	N	N			11-04-2024	369,00	0,00	0,00	0,00	0,00	369,00	0,00	0,00	0,00	0,00	
AUTO TRANSPORTES SANTO ESTEVÃO, LDA.	501393862	Aquisição de serviços	5290176	Bens e Serviços	10-08-2021	116 289,00	123 266,34	1095 dias	11-08-2021	Concurso Público Comunitário	39255	26-10-2021	N	N	N			10-12-2021	29 186,51	0,00	0,00	0,00	0,00	118 400,85	0,00	0,00	0,00	0,00	
46 A HAUS Lda	513493476	Aquisição de serviços		Critérios materiais	27-06-2024	2 500,00	3 075,00	Imediato	27-06-2024	Ajuste Direto Simplificado			N	N	N			26-08-2024	3 075,00	0,00	0,00	0,00	0,00	3 075,00	0,00	0,00	0,00	0,00	
DIOGO MIGUEL COSTA LANDEIRO	223405019	Aquisição de serviços		Bens e serv. - Ajuste direto	19-01-2024	140,00	140,00	Imediato	19-01-2024	Ajuste Direto Simplificado			N	N	N			23-01-2024	140,00	0,00	0,00	0,00	0,00	140,00	0,00	0,00	0,00	0,00	
DIOGO MIGUEL COSTA LANDEIRO	223405019	Aquisição de serviços		Bens e serv. - Ajuste direto	22-05-2024	189,00	189,00	Imediato	22-05-2024	Ajuste Direto Simplificado			N	N	N			24-05-2024	189,00	0,00	0,00	0,00	0,00	189,00	0,00	0,00	0,00	0,00	
FRANCISCO JOSÉ HENRIQUES SANTOS	192421565	Aquisição de serviços		Bens e serv. - Ajuste direto	18-12-2023	648,52	797,68	Imediato	18-12-2023	Ajuste Direto Simplificado			N	N	N			27-12-2023	11,50	0,00	0,00	0,00	0,00	797,68	0,00	0,00	0,00	0,00	
ANA SOFIA TENAZINHA DA SILVA SANTOS	205588255	Aquisição de serviços	6744727	Bens e serv. - Ajuste direto	16-10-2023	12 594,00	15 490,62	11 meses	01-09-2023	Ajuste Direto			N	N	N			24-10-2023	8 443,87	0,00	0,00	0,00	0,00	12 594,00	0,00	0,00	0,00	0,00	
																			28 169 600,11	441 438,68	1 256 009,37	0,00	0,00	46 133 988,48	483 678,47	1 302 418,68	0,00	0,00	

Situação dos Contratos

Exercício: 2024

Valores em EUR

Entidade				Contrato						Visto do Tribunal de Contas		MECP Lei nº 30/2021	Contratos Adicionais	Contratos COVID-19	Comunicação ao Tribunal Contas		Data do primeiro pagamento	Pagamentos no período					Pagamentos acumulados					Observações
Designação	NIPC	Tipo	ID	Objeto	Data	Valor do Contrato	Preço contratual	Prazo Execução	Início da execução (física)	Procedimento de contratação	Número do Registo	Data	S/N	S/N	S/N	Nº de registo	Data		Trabalhos normais	Revisão de preços	Trabalhos / serviços / forneciment. complement.	Trabalhos de suprimento de erros e omissões	Outros trabalhos, incluindo os trabalhos a menos	Trabalhos normais	Revisão de preços	Trabalhos / serviços / forneciment. complement.	Trabalhos de suprimento de erros e omissões	Outros trabalhos, incluindo os trabalhos a menos	
CLARANET PORTUGAL, S.A.	503412031	Aquisição de serviços		Bens e serv. - Ajuste direto	08-05-2024	979,17	1 204,38	Imediato	08-05-2024	Ajuste Direto Simplificado			N	N	N			30-07-2024	1 204,38	0,00	0,00	0,00	0,00	1 204,38	0,00	0,00	0,00	0,00	
CARLOS MANUEL SERPA DE MATOS GOMES	114482160	Aquisição de serviços		Critérios materiais	18-10-2023	350,00	350,00	Imediato	18-10-2023	Ajuste Direto Simplificado			N	N	N			17-01-2024	350,00	0,00	0,00	0,00	0,00	350,00	0,00	0,00	0,00	0,00	
PAULO MADEIRA ESTORES ALUMINIOS AUTOMAT LDA	506175022	Aquisição de serviços		Bens e serv. - Ajuste direto	12-03-2024	422,70	519,92	Imediato	12-03-2024	Ajuste Direto Simplificado			N	N	N			27-03-2024	519,92	0,00	0,00	0,00	0,00	519,92	0,00	0,00	0,00	0,00	
PAULO MADEIRA ESTORES ALUMINIOS AUTOMAT LDA	506175022	Aquisição de serviços		Bens e serv. - Ajuste direto	18-07-2024	832,50	1 023,98	Imediato	18-07-2024	Ajuste Direto Simplificado			N	N	N			05-09-2024	1 023,98	0,00	0,00	0,00	0,00	1 023,98	0,00	0,00	0,00	0,00	
ISABEL CASTRO DE JESUS	189529059	Aquisição de serviços		Bens e serv. - Ajuste direto	21-10-2024	408,50	408,50	Imediato	21-10-2024	Ajuste Direto Simplificado			N	N	N			23-10-2024	408,50	0,00	0,00	0,00	0,00	408,50	0,00	0,00	0,00	0,00	
Vitor Manuel Cartaxo Bragança	209634847	Aquisição de serviços		Critérios materiais	10-10-2024	625,00	625,00	Imediato	10-10-2024	Ajuste Direto Simplificado			N	N	N			20-11-2024	625,00	0,00	0,00	0,00	0,00	625,00	0,00	0,00	0,00	0,00	
SANDRINE ORSINI PEREIRA DE MIRANDA	214851036	Aquisição de serviços		Bens e serv. - Ajuste direto	15-04-2024	580,00	580,00	Imediato	15-04-2024	Ajuste Direto Simplificado			N	N	N			06-08-2024	580,00	0,00	0,00	0,00	0,00	580,00	0,00	0,00	0,00	0,00	
PAULO ALEXANDRE JERÓNIMO ALFAIATE	214948021	Aquisição de bens		Bens e serv. - Ajuste direto	29-10-2024	4 800,00	4 800,00	Imediato	29-10-2024	Ajuste Direto Simplificado			N	N	N			03-12-2024	4 800,00	0,00	0,00	0,00	0,00	4 800,00	0,00	0,00	0,00	0,00	
Vanessa Viana Yan	217302629	Aquisição de serviços		Bens e serv. - Ajuste direto	18-07-2024	50,00	50,00	Imediato	18-07-2024	Ajuste Direto Simplificado			N	N	N			06-08-2024	50,00	0,00	0,00	0,00	0,00	50,00	0,00	0,00	0,00	0,00	
VANDA ISABEL DE SOUSA BAPTISTA DA SILVA	218947062	Aquisição de serviços	7244683	Bens e serv. - Ajuste direto	02-10-2024	8 400,00	10 332,00	11 meses	01-09-2024	Ajuste Direto			N	N	N			10-10-2024	7 755,00	0,00	0,00	0,00	0,00	7 755,00	0,00	0,00	0,00	0,00	
UNLIMITED SPORTS PASSION FOR CHALLENGE LDA.	510155430	Aquisição de serviços		Bens e serv. - Ajuste direto	10-07-2024	1 756,10	2 160,00	Imediato	10-07-2024	Ajuste Direto Simplificado			N	N	N			07-08-2024	2 159,38	0,00	0,00	0,00	0,00	2 159,38	0,00	0,00	0,00	0,00	
Artistrada Music Management -Ag. Produção de Espectáculos Lda	505365928	Aquisição de serviços	7242569	Critérios materiais	04-10-2024	7 560,98	9 300,01	1 dia	18-10-2024	Ajuste Direto			N	N	N			06-11-2024	9 300,01	0,00	0,00	0,00	0,00	9 300,01	0,00	0,00	0,00	0,00	
IMAGEM PLANA - PUBLICIDADE E DECORAÇÃO LDA	505486890	Aquisição de serviços	7123856	Bens e serv. - Consulta Prévia	01-07-2024	7 856,40	9 663,37	5 dias	01-07-2024	Consulta Prévia			N	N	N			31-07-2024	9 663,37	0,00	0,00	0,00	0,00	9 663,37	0,00	0,00	0,00	0,00	
NUMBER NINE - COMUNICAÇÃO E PUBLICIDADE LDA	505816075	Aquisição de bens		Bens e serv. - Ajuste direto	21-11-2024	45,90	56,46	Imediato	21-11-2024	Ajuste Direto Simplificado			N	N	N			17-12-2024	56,46	0,00	0,00	0,00	0,00	56,46	0,00	0,00	0,00	0,00	
SÉRGIO FERNANDES - UNIPESSOAL, LDA	506468402	Aquisição de bens		Bens e serv. - Ajuste direto	25-06-2024	860,00	1 057,80	Imediato	25-06-2024	Ajuste Direto Simplificado			N	N	N			16-07-2024	1 057,80	0,00	0,00	0,00	0,00	1 057,80	0,00	0,00	0,00	0,00	
SÉRGIO FERNANDES - UNIPESSOAL, LDA	506468402	Aquisição de bens		Bens e serv. - Ajuste direto	16-04-2024	350,00	430,50	Imediato	16-04-2024	Ajuste Direto Simplificado			N	N	N			23-05-2024	430,50	0,00	0,00	0,00	0,00	430,50	0,00	0,00	0,00	0,00	
DIOGO RATO POMBO	256782954	Aquisição de serviços		Critérios materiais	19-01-2023	350,00	350,00	Imediato	19-01-2023	Ajuste Direto Simplificado			N	N	N			15-12-2023	87,50	0,00	0,00	0,00	0,00	350,00	0,00	0,00	0,00	0,00	
RICARDO ALEXANDRE BARBOSA ISIDORO	272552992	Aquisição de serviços		Bens e serv. - Ajuste direto	15-04-2024	175,00	175,00	Imediato	15-04-2024	Ajuste Direto Simplificado			N	N	N			22-04-2024	175,00	0,00	0,00	0,00	0,00	175,00	0,00	0,00	0,00	0,00	
RICARDO ALEXANDRE BARBOSA ISIDORO	272552992	Aquisição de serviços		Bens e serv. - Ajuste direto	20-05-2024	140,00	140,00	Imediato	20-05-2024	Ajuste Direto Simplificado			N	N	N			23-05-2024	140,00	0,00	0,00	0,00	0,00	140,00	0,00	0,00	0,00	0,00	
RESOPRE - SOC. REV. APARELHOS DE PRECISÃO SA	500231206	Aquisição de bens		Critérios materiais	03-09-2024	413,14	508,16	Imediato	03-09-2024	Ajuste Direto Simplificado			N	N	N			09-10-2024	508,16	0,00	0,00	0,00	0,00	508,16	0,00	0,00	0,00	0,00	
RESOPRE - SOC. REV. APARELHOS DE PRECISÃO SA	500231206	Aquisição de bens		Critérios materiais	15-03-2024	1 192,94	1 467,32	Imediato	15-03-2024	Ajuste Direto Simplificado			N	N	N			24-10-2024	1 467,32	0,00	0,00	0,00	0,00	1 467,32	0,00	0,00	0,00	0,00	
RESOPRE - SOC. REV. APARELHOS DE PRECISÃO SA	500231206	Aquisição de bens		Critérios materiais	23-09-2024	1 118,33	1 375,55	Imediato	23-09-2024	Ajuste Direto Simplificado			N	N	N			20-11-2024	1 375,55	0,00	0,00	0,00	0,00	1 375,55	0,00	0,00	0,00	0,00	
LUDOVIC XAVIER FRIAS	239476310	Aquisição de serviços		Bens e serv. - Ajuste direto	09-10-2024	471,55	580,01	Imediato	09-10-2024	Ajuste Direto Simplificado			N	N	N			03-12-2024	580,00	0,00	0,00	0,00	0,00	580,00	0,00	0,00	0,00	0,00	
BRANDINSTINTO -EQUIP. DE SEGURANÇA UNIPESSOAL, LDA	509611621	Aquisição de bens		Bens e serv. - Ajuste direto	23-04-2024	2 481,69	3 052,48	Imediato	23-04-2024	Ajuste Direto Simplificado			N	N	N			23-07-2024	2 932,42	0,00	0,00	0,00	0,00	2 932,42	0,00	0,00	0,00	0,00	
RICARDO ALEXANDRE BARBOSA ISIDORO	272552992	Aquisição de serviços		Bens e serv. - Ajuste direto	19-01-2024	192,50	192,50	Imediato	19-01-2024	Ajuste Direto Simplificado			N	N	N			23-01-2024	192,50	0,00	0,00	0,00	0,00	192,50	0,00	0,00	0,00	0,00	
RESOPRE - SOC. REV. APARELHOS DE PRECISÃO SA	500231206	Aquisição de serviços		Critérios materiais	07-12-2023	1 963,41	2 414,99	Imediato	07-12-2023	Ajuste Direto Simplificado			N	N	N			19-03-2024	2 414,99	0,00	0,00	0,00	0,00	2 414,99	0,00	0,00	0,00	0,00	
RESOPRE - SOC. REV. APARELHOS DE PRECISÃO SA	500231206	Aquisição de bens		Critérios materiais	22-01-2024	490,00	602,70	Imediato	22-01-2024	Ajuste Direto Simplificado			N	N	N			08-02-2024	602,70	0,00	0,00	0,00	0,00	602,70	0,00	0,00	0,00	0,00	
RESOPRE - SOC. REV. APARELHOS DE PRECISÃO SA	500231206	Aquisição de bens		Critérios materiais	04-04-2024	368,33	453,05	Imediato	04-04-2024	Ajuste Direto Simplificado			N	N	N			03-05-2024	453,05	0,00	0,00	0,00	0,00	453,05	0,00	0,00	0,00	0,00	
ISIDORO DUARTE, S.A.	500142467	Aquisição de serviços	7241280	Critérios materiais	19-09-2024	9 354,97	9 918,39	21 dias	19-09-2024	Ajuste Direto			N	N	N			29-10-2024	9 918,39	0,00	0,00	0,00	0,00	9 918,39	0,00	0,00	0,00	0,00	
PAULO MADEIRA ESTORES ALUMINIOS AUTOMAT LDA	506175022	Aquisição de serviços		Bens e serv. - Ajuste direto	09-07-2024	88,20	108,49	Imediato	09-07-2024	Ajuste Direto Simplificado			N	N	N			29-07-2024	108,49	0,00	0,00	0,00	0,00	108,49	0,00	0,00	0,00	0,00	
																			28 225 540,68	443 438,68	1 256 009,37	0,00	0,00	46 190 191,35	483 678,47	1 302 418,68	0,00	0,00	

Situação dos Contratos

Exercício: 2024

Valores em EUR

Entidade		Contrato								Visto do Tribunal de Contas		MEPP Lei nº 30/2021	Contratos Adicionais	Contratos COVID-19	Comunicação ao Tribunal Contas		Data do primeiro pagamento	Pagamentos no período					Pagamentos acumulados					Observações
Designação	NIPC	Tipo	ID	Objeto	Data	Valor do Contrato	Preço contratual	Prazo Execução	Início da execução (física)	Procedimento de contratação	Número do Registo	Data	S/N	S/N	S/N	Nº de registo	Data		Trabalhos normais	Revisão de preços	Trabalhos / serviços / forneciment. complement.	Trabalhos de suprimento de erros e omissões	Outros trabalhos, incluindo os trabalhos a menos	Trabalhos normais	Revisão de preços	Trabalhos / serviços / forneciment. complement.	Trabalhos de suprimento de erros e omissões	Outros trabalhos, incluindo os trabalhos a menos	
PAULO MADEIRA ESTORES ALUMINIOS AUTOMAT LDA	506175022	Empreitada de obras públicas	7160850	Empreitadas - Consulta Prévia	16-10-2024	54 982,46	58 281,41	60 dias	04-11-2024	Consulta Prévia			N	N	N			31-12-2024	41 205,49	0,00	0,00	0,00	0,00	41 205,49	0,00	0,00	0,00	0,00	
FERNANDES E RODRIGUES, LDA	500111316	Aquisição de bens		Bens e serv. - Ajuste direto	05-09-2024	2 113,82	2 600,00	Imediato	05-09-2024	Ajuste Direto Simplificado			N	N	N			25-10-2024	2 600,00	0,00	0,00	0,00	0,00	2 600,00	0,00	0,00	0,00	0,00	
CRISTÓVÃO & RÓIS, LDA.	501324119	Aquisição de bens		Bens e serv. - Ajuste direto	14-02-2024	900,00	1 131,60	Imediato	14-02-2024	Ajuste Direto Simplificado			N	N	N			06-03-2024	1 131,60	0,00	0,00	0,00	0,00	1 131,60	0,00	0,00	0,00	0,00	
CRISTÓVÃO & RÓIS, LDA.	501324119	Aquisição de bens		Bens e serv. - Ajuste direto	25-03-2024	950,00	1 119,30	Imediato	25-03-2024	Ajuste Direto Simplificado			N	N	N			16-04-2024	1 119,30	0,00	0,00	0,00	0,00	1 119,30	0,00	0,00	0,00	0,00	
SÉRGIO FERNANDES - UNIPESSOAL, LDA	506468402	Aquisição de bens		Bens e serv. - Ajuste direto	19-04-2024	475,00	584,25	Imediato	19-04-2024	Ajuste Direto Simplificado			N	N	N			10-05-2024	584,25	0,00	0,00	0,00	0,00	584,25	0,00	0,00	0,00	0,00	
SÉRGIO FERNANDES - UNIPESSOAL, LDA	506468402	Aquisição de bens		Bens e serv. - Ajuste direto	14-05-2024	415,00	510,45	Imediato	14-05-2024	Ajuste Direto Simplificado			N	N	N			31-05-2024	510,45	0,00	0,00	0,00	0,00	510,45	0,00	0,00	0,00	0,00	
SÉRGIO FERNANDES - UNIPESSOAL, LDA	506468402	Aquisição de bens		Bens e serv. - Ajuste direto	17-05-2024	625,00	768,75	Imediato	17-05-2024	Ajuste Direto Simplificado			N	N	N			11-06-2024	768,75	0,00	0,00	0,00	0,00	768,75	0,00	0,00	0,00	0,00	
OBRIMIX - CALÇADAS E CONSTRUÇÕES, LDA.	506582043	Empreitada de obras públicas	7160837	Empreitadas - Consulta Prévia	21-10-2024	148 471,98	157 380,30	45 dias	25-10-2024	Consulta Prévia			N	N	N			20-12-2024	157 380,30	0,00	0,00	0,00	0,00	157 380,30	0,00	0,00	0,00	0,00	
Simbiente - Engenharia e Gestão Ambiental Lda	506690750	Aquisição de serviços	6271547	Bens e Serviços	05-07-2023	58 900,00	72 447,00	420 dias	21-07-2023	Concurso Público			N	N	N			03-11-2023	14 489,40	0,00	0,00	0,00	0,00	72 447,00	0,00	0,00	0,00	0,00	
AUTORIDADE NACIONAL DE EMERGÊNCIA E PROTECÇÃO CIVI	600082490	Aquisição de serviços		Bens e Serviços	11-09-2024	330,09	330,09	Imediato	11-09-2024	Contratação excluída			N	N	N			17-09-2024	330,09	0,00	0,00	0,00	0,00	330,09	0,00	0,00	0,00	0,00	
BEATRIZ MOTA CARREIRA	269176888	Aquisição de serviços	7025645	Bens e serv. - Consulta Prévia	30-04-2024	31 500,00	38 745,00	640 dias	30-04-2024	Consulta Prévia			N	N	N			22-05-2024	11 625,00	0,00	0,00	0,00	0,00	11 625,00	0,00	0,00	0,00	0,00	
Strava, Inc.	GB2072004 <>	Aquisição de serviços		Bens e serv. - Ajuste direto	07-05-2024	40,64	49,99	Imediato	07-05-2024	Ajuste Direto Simplificado			N	N	N			17-05-2024	49,99	0,00	0,00	0,00	0,00	49,99	0,00	0,00	0,00	0,00	
JOSÉ LUÍS DE JESUS DA SILVA PIRES	191111252	Aquisição de bens		Bens e serv. - Ajuste direto	29-12-2023	400,00	400,00	Imediato	29-12-2023	Ajuste Direto Simplificado			N	N	N			05-02-2024	400,00	0,00	0,00	0,00	0,00	400,00	0,00	0,00	0,00	0,00	
Sandra Pinto da Cruz Nunes	220701601	Aquisição de serviços		Bens e serv. - Ajuste direto	15-04-2024	290,00	290,00	Imediato	15-04-2024	Ajuste Direto Simplificado			N	N	N			06-08-2024	290,00	0,00	0,00	0,00	0,00	290,00	0,00	0,00	0,00	0,00	
EXTINLOURES-MAT.COMB.INCÊNDIO S. M.FERRAMENTAS,LDA	502478500	Aquisição de bens		Bens e serv. - Ajuste direto	09-12-2024	739,00	908,97	Imediato	09-12-2024	Ajuste Direto Simplificado			N	N	N			27-12-2024	908,97	0,00	0,00	0,00	0,00	908,97	0,00	0,00	0,00	0,00	
EXTINLOURES-MAT.COMB.INCÊNDIO S. M.FERRAMENTAS,LDA	502478500	Aquisição de bens		Bens e serv. - Ajuste direto	30-04-2024	4 213,80	5 182,97	Imediato	30-04-2024	Ajuste Direto Simplificado			N	N	N			24-07-2024	3 989,07	0,00	0,00	0,00	0,00	3 989,07	0,00	0,00	0,00	0,00	
JOSÉ LUIS OLIVEIRA AIRES	185217761	Aquisição de bens		Bens e serv. - Ajuste direto	26-07-2024	4 330,66	5 080,71	Imediato	26-07-2024	Ajuste Direto Simplificado			N	N	N			14-08-2024	5 080,71	0,00	0,00	0,00	0,00	5 080,71	0,00	0,00	0,00	0,00	
JOSÉ LUIS OLIVEIRA AIRES	185217761	Aquisição de bens		Bens e serv. - Ajuste direto	12-11-2024	1 491,77	1 834,88	Imediato	12-11-2024	Ajuste Direto Simplificado			N	N	N			03-12-2024	1 834,88	0,00	0,00	0,00	0,00	1 834,88	0,00	0,00	0,00	0,00	
CISION PORTUGAL - DISTRIBUIÇÃO DE INFORMAÇÃO GERAL	501355383	Aquisição de serviços		Bens e serv. - Ajuste direto	14-11-2023	4 200,00	5 166,00	Imediato	14-11-2023	Ajuste Direto Simplificado			N	N	N			20-02-2024	4 735,50	0,00	0,00	0,00	0,00	4 735,50	0,00	0,00	0,00	0,00	
CISION PORTUGAL - DISTRIBUIÇÃO DE INFORMAÇÃO GERAL	501355383	Aquisição de serviços		Bens e serv. - Ajuste direto	15-12-2022	4 200,00	5 166,00	Imediato	15-12-2022	Ajuste Direto Simplificado			N	N	N			01-03-2023	430,50	0,00	0,00	0,00	0,00	5 166,00	0,00	0,00	0,00	0,00	
LUSOGOLFE - SOCIEDADE PORTUGUESA DE MINIGOLFE,LDA.	500375984	Aquisição de bens	6945567	Bens e serv. - Consulta Prévia	29-02-2024	37 750,00	46 432,50	61 dias	15-02-2024	Consulta Prévia			N	N	N			01-04-2024	46 432,50	0,00	0,00	0,00	0,00	46 432,50	0,00	0,00	0,00	0,00	
EQUINOX - EQUIPAMENTO DE INOX, LDA	500684243	Aquisição de bens		Bens e serv. - Ajuste direto	14-02-2024	110,00	135,30	Imediato	14-02-2024	Ajuste Direto Simplificado			N	N	N			18-03-2024	135,30	0,00	0,00	0,00	0,00	135,30	0,00	0,00	0,00	0,00	
ERIGAZ-DISTRIBUIDORA DE GASES DO LITORAL ,LDA	500946906	Aquisição de serviços		Bens e serv. - Ajuste direto	05-02-2024	104,54	128,58	Imediato	05-02-2024	Ajuste Direto Simplificado			N	N	N			21-03-2024	128,58	0,00	0,00	0,00	0,00	128,58	0,00	0,00	0,00	0,00	
CARLOS & JORGE LDA.	500053766	Aquisição de bens		Bens e serv. - Ajuste direto	17-04-2024	467,58	575,12	Imediato	17-04-2024	Ajuste Direto Simplificado			N	N	N			06-05-2024	575,12	0,00	0,00	0,00	0,00	575,12	0,00	0,00	0,00	0,00	
LUDOVIC XAVIER FRIAS	239476310	Aquisição de serviços		Bens e serv. - Ajuste direto	19-08-2024	227,64	280,00	Imediato	19-08-2024	Ajuste Direto Simplificado			N	N	N			23-09-2024	280,00	0,00	0,00	0,00	0,00	280,00	0,00	0,00	0,00	0,00	
Andreia João Proença Marcelino Duarte	212519018	Aquisição de serviços		Bens e serv. - Ajuste direto	22-08-2024	237,00	291,51	Imediato	22-08-2024	Ajuste Direto Simplificado			N	N	N			04-09-2024	291,51	0,00	0,00	0,00	0,00	291,51	0,00	0,00	0,00	0,00	
ISABETA-CONSTRUÇÕES, LDA	505773171	Aquisição de bens		Bens e serv. - Ajuste direto	28-12-2023	1 280,00	1 574,40	Imediato	28-12-2023	Ajuste Direto Simplificado			N	N	N			23-07-2024	1 574,40	0,00	0,00	0,00	0,00	1 574,40	0,00	0,00	0,00	0,00	
ISABETA-CONSTRUÇÕES, LDA	505773171	Aquisição de bens		Bens e serv. - Ajuste direto	28-12-2023	1 280,00	1 574,40	Imediato	28-12-2023	Ajuste Direto Simplificado			N	N	N			31-07-2024	1 574,40	0,00	0,00	0,00	0,00	1 574,40	0,00	0,00	0,00	0,00	
Mesa Posta - Lda	507847130	Locação de bens		Bens e serv. - Ajuste direto	16-09-2024	1 520,00	1 869,60	Imediato	16-09-2024	Ajuste Direto Simplificado			N	N	N			24-10-2024	1 869,60	0,00	0,00	0,00	0,00	1 869,60	0,00	0,00	0,00	0,00	
																			28 527 866,14	443 438,68	1 250 009,37	0,00	0,00	46 555 210,11	483 678,47	1 302 418,68	0,00	0,00	

Situação dos Contratos

Exercício: 2024

Valores em EUR

Entidade				Contrato						Procedimento de contratação	Visto do Tribunal de Contas		MECP Lei nº 30/2021	Contratos Adicionais	Contratos COVID-19	Comunicação ao Tribunal Contas		Data do primeiro pagamento	Pagamentos no período					Pagamentos acumulados					Observações
Designação	NIPC	Tipo	ID	Objeto	Data	Valor do Contrato	Preço contratual	Prazo Execução	Início da execução (física)		Número do Registo	Data	S/N	S/N	S/N	Nº de registo	Data		Trabalhos normais	Revisão de preços	Trabalhos / serviços / fornecimento. complemento.	Trabalhos de suprimento de erros e omissões	Outros trabalhos, incluindo os trabalhos a menos	Trabalhos normais	Revisão de preços	Trabalhos / serviços / fornecimento. complemento.	Trabalhos de suprimento de erros e omissões	Outros trabalhos, incluindo os trabalhos a menos	
BEATRIZ TEIXEIRA SILVESTRE	272046442	Aquisição de serviços		Bens e serv. - Ajuste direto	16-12-2024	394,00	394,00	Imediato	16-12-2024	Ajuste Direto Simplificado			N	N	N			20-12-2024	394,00	0,00	0,00	0,00	0,00	394,00	0,00	0,00	0,00	0,00	
RICARDO ALEXANDRE BARBOSA ISIDORO	272552992	Aquisição de serviços		Bens e serv. - Ajuste direto	19-01-2024	8,16	8,16	Imediato	19-01-2024	Ajuste Direto Simplificado			N	N	N			23-01-2024	8,16	0,00	0,00	0,00	0,00	8,16	0,00	0,00	0,00	0,00	
SOCIEDADE PORTUGUESA DE AUTORES	500257841	Aquisição de serviços		Bens e Serviços	29-05-2024	220,00	220,00	Imediato	29-05-2024	Contratação excluída			N	N	N			20-06-2024	220,00	0,00	0,00	0,00	0,00	220,00	0,00	0,00	0,00	0,00	
SOCIEDADE PORTUGUESA DE AUTORES	500257841	Aquisição de serviços		Bens e Serviços	11-07-2024	7 757,50	7 757,50	Imediato	11-07-2024	Contratação excluída			N	N	N			18-07-2024	7 757,50	0,00	0,00	0,00	0,00	7 757,50	0,00	0,00	0,00	0,00	
O CARRILHÃO - ASSOC CULT INFORMAÇÃO REGIONAL MAFRA	501356339	Aquisição de serviços		Bens e serv. - Ajuste direto	08-02-2024	130,00	159,90	Imediato	08-02-2024	Ajuste Direto Simplificado			N	N	N			23-02-2024	159,90	0,00	0,00	0,00	0,00	159,90	0,00	0,00	0,00	0,00	
O CARRILHÃO - ASSOC CULT INFORMAÇÃO REGIONAL MAFRA	501356339	Aquisição de serviços		Bens e serv. - Ajuste direto	12-08-2024	130,00	159,90	Imediato	12-08-2024	Ajuste Direto Simplificado			N	N	N			29-08-2024	159,90	0,00	0,00	0,00	0,00	159,90	0,00	0,00	0,00	0,00	
BEATRIZ DOS SANTOS DA SILVA	253706629	Aquisição de serviços	6495736	Bens e serv. - Ajuste direto	12-05-2023	15 000,00	18 450,00	12 meses	13-05-2023	Ajuste Direto			N	N	N			23-05-2023	7 385,00	0,00	0,00	0,00	0,00	18 450,00	0,00	0,00	0,00	0,00	
MWE Engenharia e Tecnologia, Lda	515956015	Aquisição de serviços		Bens e serv. - Ajuste direto	14-03-2024	2 800,00	3 444,00	Imediato	14-03-2024	Ajuste Direto Simplificado			N	N	N			19-12-2024	3 444,00	0,00	0,00	0,00	0,00	3 444,00	0,00	0,00	0,00	0,00	
JOSÉ MANUEL DOS SANTOS DIAS	110730127	Aquisição de serviços		Bens e serv. - Ajuste direto	08-08-2024	450,00	450,00	Imediato	08-08-2024	Ajuste Direto Simplificado			N	N	N			11-09-2024	450,00	0,00	0,00	0,00	0,00	450,00	0,00	0,00	0,00	0,00	
GIATUL-ACTIVIDADES LÚDICAS, INFRAESTRUTURAS E RODO	506874915	Aquisição de serviços		Bens e Serviços	15-01-2024	250 000,00	307 500,00	365 dias	01-01-2022	Contratação excluída			N	N	N			01-02-2024	152 246,54	0,00	0,00	0,00	0,00	152 246,54	0,00	0,00	0,00	0,00	
SOCIEDADE ÓPTICA TÉCNICA OPTEC, LDA	500260842	Aquisição de serviços		Bens e serv. - Ajuste direto	09-07-2024	2 195,00	2 699,85	Imediato	09-07-2024	Ajuste Direto Simplificado			N	N	N			10-10-2024	2 699,85	0,00	0,00	0,00	0,00	2 699,85	0,00	0,00	0,00	0,00	
SOCIEDADE INDUSTRIAL DE CUCUJÃES S.A.	500266743	Empreitada de obras públicas	7307637	Empreitadas - Consulta Prévia	10-12-2024	35 598,98	37 734,92	30 dias	12-12-2024	Consulta Prévia			N	N	N			31-12-2024	37 734,92	0,00	0,00	0,00	0,00	37 734,92	0,00	0,00	0,00	0,00	
BIO 2-REPRESENTAÇÕES E COMÉRCIO DE PRODUTOS AGRO-P	501488243	Aquisição de bens		Bens e serv. - Ajuste direto	14-12-2023	2 756,61	3 200,78	Imediato	14-12-2023	Ajuste Direto Simplificado			N	N	N			17-01-2024	3 136,02	0,00	0,00	0,00	0,00	3 136,02	0,00	0,00	0,00	0,00	
NÁDIA MARISA FARIA MENDES	240616367	Aquisição de serviços	6745845	Bens e serv. - Ajuste direto	28-08-2023	3 360,00	4 132,80	11 meses	01-09-2023	Ajuste Direto			N	N	N			25-10-2023	2 300,00	0,00	0,00	0,00	0,00	3 202,50	0,00	0,00	0,00	0,00	
Raquel Filipa Gonçalves da Gama	225379872	Aquisição de serviços		Bens e serv. - Ajuste direto	06-11-2024	530,00	530,00	Imediato	06-11-2024	Ajuste Direto Simplificado			N	N	N			31-12-2024	530,00	0,00	0,00	0,00	0,00	530,00	0,00	0,00	0,00	0,00	
SARA SUSANA GARCIA	227341260	Aquisição de serviços		Bens e serv. - Ajuste direto	14-12-2023	85,50	105,17	Imediato	14-12-2023	Ajuste Direto Simplificado			N	N	N			18-12-2023	21,38	0,00	0,00	0,00	0,00	105,17	0,00	0,00	0,00	0,00	
ERIGAZ-DISTRIBUIDORA DE GASES DO LITORAL ,LDA	500946906	Aquisição de serviços		Bens e serv. - Ajuste direto	09-07-2024	60,67	74,62	Imediato	09-07-2024	Ajuste Direto Simplificado			N	N	N			07-08-2024	74,62	0,00	0,00	0,00	0,00	74,62	0,00	0,00	0,00	0,00	
ERIGAZ-DISTRIBUIDORA DE GASES DO LITORAL ,LDA	500946906	Aquisição de serviços		Bens e serv. - Ajuste direto	18-03-2024	77,00	94,71	Imediato	18-03-2024	Ajuste Direto Simplificado			N	N	N			03-04-2024	94,71	0,00	0,00	0,00	0,00	94,71	0,00	0,00	0,00	0,00	
SOTKON PORTUGAL - SISTEMAS DE RESIDUOS SA	501165150	Aquisição de serviços	6912710	Critérios materiais	10-04-2024	25 069,70	30 835,73	30 dias	11-04-2024	Ajuste Direto			N	N	N			24-07-2024	30 835,73	0,00	0,00	0,00	0,00	30 835,73	0,00	0,00	0,00	0,00	
MAFRIS-ACTIVIDADES HOTELEIRAS, LDA	501324836	Aquisição de serviços		Bens e serv. - Ajuste direto	04-04-2024	1 473,98	1 813,00	Imediato	04-04-2024	Ajuste Direto Simplificado			N	N	N			11-06-2024	1 813,00	0,00	0,00	0,00	0,00	1 813,00	0,00	0,00	0,00	0,00	
SIMÃO PEDRO PIRES BRANDÃO MAYA	224363166	Aquisição de serviços		Bens e serv. - Ajuste direto	23-08-2024	110,88	110,88	Imediato	23-08-2024	Ajuste Direto Simplificado			N	N	N			26-08-2024	110,88	0,00	0,00	0,00	0,00	110,88	0,00	0,00	0,00	0,00	
FUTURBRAIN CENTRO DE FORMAÇÃO LDA	505042657	Aquisição de serviços		Bens e Serviços	17-05-2024	1 920,00	1 920,00	Imediato	17-05-2024	Contratação excluída			N	N	N			18-07-2024	1 920,00	0,00	0,00	0,00	0,00	1 920,00	0,00	0,00	0,00	0,00	
Blog de Xisto - Unipessoal Lda.	515974722	Empreitada de obras públicas	6511011	Empreitadas - Consulta Prévia	17-07-2023	144 247,60	152 902,46	40 dias	24-07-2023	Consulta Prévia			N	N	N			31-10-2023	0,00	5 548,85	0,00	0,00	0,00	152 902,46	5 548,85	0,00	0,00	0,00	
CTT SOLUÇÕES EMPRESARIAIS, S.A	516165887	Aquisição de serviços	6658985	Bens e Serviços	21-09-2023	178 618,89	219 701,23	1096 dias	22-09-2023	Concurso Público			N	N	N			17-01-2024	153 790,85	0,00	0,00	0,00	0,00	153 790,85	0,00	0,00	0,00	0,00	
SOCOMEC IBERICA SA SUCURSAL	980326099	Aquisição de serviços		Bens e serv. - Ajuste direto	28-06-2024	325,00	399,75	Imediato	28-06-2024	Ajuste Direto Simplificado			N	N	N			04-09-2024	399,75	0,00	0,00	0,00	0,00	399,75	0,00	0,00	0,00	0,00	
SOCOMEC IBERICA SA SUCURSAL	980326099	Aquisição de serviços		Bens e serv. - Ajuste direto	05-02-2024	89,00	109,47	Imediato	05-02-2024	Ajuste Direto Simplificado			N	N	N			15-02-2024	109,47	0,00	0,00	0,00	0,00	109,47	0,00	0,00	0,00	0,00	
MAFRIS-ACTIVIDADES HOTELEIRAS, LDA	501324836	Aquisição de serviços		Bens e serv. - Ajuste direto	11-10-2024	691,06	850,00	Imediato	11-10-2024	Ajuste Direto Simplificado			N	N	N			05-12-2024	850,00	0,00	0,00	0,00	0,00	850,00	0,00	0,00	0,00	0,00	
ANDRÉ CRUCHINHO PEREIRA BAGINHA	224545213	Aquisição de serviços	7247148	Bens e serv. - Consulta Prévia	07-10-2024	25 500,00	31 365,00	365 dias	08-10-2024	Consulta Prévia			N	N	N			23-10-2024	4 200,00	0,00	0,00	0,00	0,00	4 200,00	0,00	0,00	0,00	0,00	
ISABETA-CONSTRUÇÕES, LDA	505773171	Aquisição de serviços		Bens e serv. - Ajuste direto	21-03-2024	3 043,00	3 742,89	Imediato	21-03-2024	Ajuste Direto Simplificado			N	N	N			20-05-2024	3 742,89	0,00	0,00	0,00	0,00	3 742,89	0,00	0,00	0,00	0,00	
																			28 944 255,21	448 987,53	1 256 009,37	0,00	0,00	47 136 752,93	489 227,32	1 302 418,68	0,00	0,00	

Situação dos Contratos

Exercício: 2024

Valores em EUR

Entidade				Contrato						Procedimento de contratação	Visto do Tribunal de Contas		MEPP Lei nº 30/2021	Contratos Adicionais	Contratos COVID-19	Comunicação ao Tribunal Contas		Data do primeiro pagamento	Pagamentos no período					Pagamentos acumulados					Observações
Designação	NIPC	Tipo	ID	Objeto	Data	Valor do Contrato	Preço contratual	Prazo Execução	Início da execução (física)		Número do Registo	Data	S/N	S/N	S/N	Nº de registo	Data		Trabalhos normais	Revisão de preços	Trabalhos / serviços / fornecimnt. complement.	Trabalhos de suprimento de erros e omissões	Outros trabalhos, incluindo os trabalhos a menos	Trabalhos normais	Revisão de preços	Trabalhos / serviços / fornecimnt. complement.	Trabalhos de suprimento de erros e omissões	Outros trabalhos, incluindo os trabalhos a menos	
BRANDINSTINTO -EQUIP. DE SEGURANÇA UNIPESSOAL, LDA	509611621	Aquisição de bens	7128121	Bens e serv. - Ajuste direto	03-07-2024	11 458,91	14 094,46	15 dias	10-07-2024	Ajuste Direto			N	N	N			03-12-2024	14 094,46	0,00	0,00	0,00	0,00	14 094,46	0,00	0,00	0,00	0,00	
INÊS VAZ ANTUNES PEREIRA DOS SANTOS	268846146	Aquisição de serviços		Bens e serv. - Ajuste direto	24-04-2024	920,00	920,00	Imediato	24-04-2024	Ajuste Direto Simplificado			N	N	N			21-06-2024	920,00	0,00	0,00	0,00	0,00	920,00	0,00	0,00	0,00	0,00	
RICARDO ALEXANDRE BARBOSA ISIDORO	272552992	Aquisição de serviços		Bens e serv. - Ajuste direto	20-03-2024	140,00	140,00	Imediato	20-03-2024	Ajuste Direto Simplificado			N	N	N			27-03-2024	140,00	0,00	0,00	0,00	0,00	140,00	0,00	0,00	0,00	0,00	
RESOPRE - SOC. REV. APARELHOS DE PRECISÃO SA	500231206	Aquisição de serviços		Critérios materiais	14-11-2023	1 965,52	2 417,59	Imediato	14-11-2023	Ajuste Direto Simplificado			N	N	N			08-03-2024	2 417,59	0,00	0,00	0,00	0,00	2 417,59	0,00	0,00	0,00	0,00	
RESOPRE - SOC. REV. APARELHOS DE PRECISÃO SA	500231206	Aquisição de bens		Critérios materiais	19-08-2024	316,67	389,50	Imediato	19-08-2024	Ajuste Direto Simplificado			N	N	N			24-10-2024	389,50	0,00	0,00	0,00	0,00	389,50	0,00	0,00	0,00	0,00	
Amorim & Pereira, Lda.	505023970	Aquisição de bens	7224431	Bens e serv. - Ajuste direto	18-09-2024	11 327,75	13 933,13	91 dias	20-09-2024	Ajuste Direto			N	N	N			30-10-2024	13 933,13	0,00	0,00	0,00	0,00	13 933,13	0,00	0,00	0,00	0,00	
Mundos Cruzados-Agenciamento Prod. Espet. Lda	516275224	Aquisição de serviços	7031913	Critérios materiais	06-04-2024	6 500,00	7 995,00	1 dia	10-07-2024	Ajuste Direto			N	N	N			23-07-2024	7 995,00	0,00	0,00	0,00	0,00	7 995,00	0,00	0,00	0,00	0,00	
SOCOMEC IBERICA SA SUCURSAL	980326699	Aquisição de bens		Bens e serv. - Ajuste direto	18-03-2024	2 031,73	2 499,03	Imediato	18-03-2024	Ajuste Direto Simplificado			N	N	N			03-05-2024	2 499,03	0,00	0,00	0,00	0,00	2 499,03	0,00	0,00	0,00	0,00	
SOCOMEC IBERICA SA SUCURSAL	980326699	Aquisição de serviços		Bens e serv. - Ajuste direto	22-10-2024	1 129,28	1 389,01	Imediato	22-10-2024	Ajuste Direto Simplificado			N	N	N			03-12-2024	1 387,78	0,00	0,00	0,00	0,00	1 387,78	0,00	0,00	0,00	0,00	
JOSÉ ANTÓNIO DE MATOS CARDOSO PINTO DE QUEIROZ	184215668	Aquisição de bens		Bens e serv. - Ajuste direto	21-11-2023	400,00	492,00	Imediato	21-11-2023	Ajuste Direto Simplificado			N	N	N			07-12-2023	66,00	0,00	0,00	0,00	0,00	492,00	0,00	0,00	0,00	0,00	
MARIA HELENA SIMÕES DUARTE BATALHA	199843880	Aquisição de bens		Bens e serv. - Ajuste direto	16-04-2024	305,00	305,00	Imediato	16-04-2024	Ajuste Direto Simplificado			N	N	N			24-05-2024	305,00	0,00	0,00	0,00	0,00	305,00	0,00	0,00	0,00	0,00	
MUNDO CATITA LDA	509615368	Aquisição de serviços		Bens e serv. - Ajuste direto	08-05-2024	3 030,00	3 726,90	Imediato	08-05-2024	Ajuste Direto Simplificado			N	N	N			21-06-2024	3 726,90	0,00	0,00	0,00	0,00	3 726,90	0,00	0,00	0,00	0,00	
FLUIDRA COMERCIAL PORTUGAL, UNIPESSOAL, LDA.	501679235	Aquisição de bens		Bens e serv. - Ajuste direto	20-09-2024	146,96	180,76	Imediato	20-09-2024	Ajuste Direto Simplificado			N	N	N			18-10-2024	180,76	0,00	0,00	0,00	0,00	180,76	0,00	0,00	0,00	0,00	
JOSÉ JOAQUIM NUNES COCO	124714170	Aquisição de serviços		Critérios materiais	05-07-2024	250,00	250,00	Imediato	05-07-2024	Ajuste Direto Simplificado			N	N	N			04-09-2024	250,00	0,00	0,00	0,00	0,00	250,00	0,00	0,00	0,00	0,00	
JOÃO CARLOS SALOMÃO ROSET DE CARVALHO	246530936	Aquisição de serviços		Bens e serv. - Ajuste direto	19-01-2024	95,00	95,00	Imediato	19-01-2024	Ajuste Direto Simplificado			N	N	N			23-01-2024	95,00	0,00	0,00	0,00	0,00	95,00	0,00	0,00	0,00	0,00	
MARIA MADALENA FORTES FARIA FRANCO ALBERTO REIS	188016902	Aquisição de bens		Bens e serv. - Ajuste direto	11-06-2024	132,16	162,56	Imediato	11-06-2024	Ajuste Direto Simplificado			N	N	N			28-06-2024	162,56	0,00	0,00	0,00	0,00	162,56	0,00	0,00	0,00	0,00	
SILVIA MARIA CHANCA HENRIQUES VAZ	210944781	Aquisição de serviços		Bens e serv. - Ajuste direto	15-04-2024	262,50	262,50	Imediato	15-04-2024	Ajuste Direto Simplificado			N	N	N			22-04-2024	262,50	0,00	0,00	0,00	0,00	262,50	0,00	0,00	0,00	0,00	
DANIEL LOPES FIDALGO	220644977	Aquisição de bens		Bens e serv. - Ajuste direto	22-08-2024	1 890,00	2 324,70	Imediato	22-08-2024	Ajuste Direto Simplificado			N	N	N			03-09-2024	2 324,70	0,00	0,00	0,00	0,00	2 324,70	0,00	0,00	0,00	0,00	
DANIEL LOPES FIDALGO	220644977	Aquisição de serviços		Bens e serv. - Ajuste direto	11-06-2024	760,00	934,80	Imediato	11-06-2024	Ajuste Direto Simplificado			N	N	N			16-07-2024	934,80	0,00	0,00	0,00	0,00	934,80	0,00	0,00	0,00	0,00	
TECNOINSP INSPEÇÕES TÉCNICAS E CONSULTORIA, LDA.	513839992	Aquisição de serviços		Bens e serv. - Ajuste direto	16-11-2023	80,00	98,40	Imediato	16-11-2023	Ajuste Direto Simplificado			N	N	N			01-03-2024	98,40	0,00	0,00	0,00	0,00	98,40	0,00	0,00	0,00	0,00	
BIGTUNES, LDA.	513841849	Aquisição de bens		Bens e serv. - Ajuste direto	20-02-2024	685,35	842,98	Imediato	20-02-2024	Ajuste Direto Simplificado			N	N	N			29-02-2024	842,98	0,00	0,00	0,00	0,00	842,98	0,00	0,00	0,00	0,00	
ANTÓNIO MANUEL GONÇALVES DA SILVA ESTEREIRO	200180681	Aquisição de serviços		Bens e serv. - Ajuste direto	11-11-2021	800,00	800,00	Imediato	11-11-2021	Ajuste Direto Simplificado			N	N	N			20-12-2024	800,00	0,00	0,00	0,00	0,00	800,00	0,00	0,00	0,00	0,00	
JOSE MIGUEL ALVES COSTA BOTELHO DE SOUSA	217245170	Aquisição de serviços		Bens e serv. - Ajuste direto	16-12-2024	403,63	403,63	Imediato	16-12-2024	Ajuste Direto Simplificado			N	N	N			20-12-2024	403,63	0,00	0,00	0,00	0,00	403,63	0,00	0,00	0,00	0,00	
Instituto de Turismo Responsable	G81709842	Aquisição de serviços		Bens e serv. - Ajuste direto	23-01-2024	4 800,00	4 800,00	Imediato	23-01-2024	Ajuste Direto Simplificado			N	N	N			15-02-2024	4 800,00	0,00	0,00	0,00	0,00	4 800,00	0,00	0,00	0,00	0,00	
FUND.ESTUDOS F. AUTARQUIAS LOCAIS-FUNDAÇÃO FEFAL	514452820	Aquisição de serviços		Bens e Serviços	13-09-2024	80,00	80,00	Imediato	13-09-2024	Contratação excluída			N	N	N			29-10-2024	80,00	0,00	0,00	0,00	0,00	80,00	0,00	0,00	0,00	0,00	
FUND.ESTUDOS F. AUTARQUIAS LOCAIS-FUNDAÇÃO FEFAL	514452820	Aquisição de serviços		Bens e Serviços	13-09-2024	80,00	80,00	Imediato	13-09-2024	Contratação excluída			N	N	N			29-10-2024	80,00	0,00	0,00	0,00	0,00	80,00	0,00	0,00	0,00	0,00	
FUND.ESTUDOS F. AUTARQUIAS LOCAIS-FUNDAÇÃO FEFAL	514452820	Aquisição de serviços		Bens e Serviços	20-09-2024	80,00	80,00	Imediato	20-09-2024	Contratação excluída			N	N	N			29-10-2024	80,00	0,00	0,00	0,00	0,00	80,00	0,00	0,00	0,00	0,00	
ANDREIA FILIPA URBANO LOURENÇO	246247026	Aquisição de serviços	5972869	Bens e serv. - Consulta Prévia	27-06-2022	39 600,00	48 708,00	12 meses	23-05-2022	Consulta Prévia			N	N	N			13-07-2022	16 236,00	0,00	0,00	0,00	0,00	41 816,50	0,00	0,00	0,00	0,00	
																			29 019 760,93	448 987,53	1 256 009,37	0,00	0,00	47 218 265,15	489 227,32	1 302 418,68	0,00	0,00	

Situação dos Contratos

Exercício: 2024

Valores em EUR

Entidade				Contrato						Visto do Tribunal de Contas		MCCP Lei nº 30/2021	Contratos Adicionais	Contratos COVID-19	Comunicação ao Tribunal Contas		Data do primeiro pagamento	Pagamentos no período					Pagamentos acumulados					Observações
Designação	NIPC	Tipo	ID	Objeto	Data	Valor do Contrato	Preço contratual	Prazo Execução	Início da execução (física)	Procedimento de contratação	Número do Registo	Data	S/N	S/N	S/N	Nº de registo	Data		Trabalhos normais	Revisão de preços	Trabalhos / serviços / fornecimt. complement.	Trabalhos de suprimento de erros e omissões	Outros trabalhos, incluindo os trabalhos a menos	Trabalhos normais	Revisão de preços	Trabalhos / serviços / fornecimt. complement.	Trabalhos de suprimento de erros e omissões	Outros trabalhos, incluindo os trabalhos a menos	
4 DEVELOP - Consulting and Innovation, Lda	510375464	Aquisição de serviços		Bens e serv. - Ajuste direto	17-10-2024	260,00	260,00	Imediato	17-10-2024	Ajuste Direto Simplificado			N	N	N			07-11-2024	260,00	0,00	0,00	0,00	0,00	260,00	0,00	0,00	0,00	0,00	
CARLOS & JORGE LDA.	500053766	Aquisição de bens		Bens e serv. - Ajuste direto	06-09-2024	475,38	584,72	Imediato	06-09-2024	Ajuste Direto Simplificado			N	N	N			27-09-2024	584,72	0,00	0,00	0,00	0,00	584,72	0,00	0,00	0,00	0,00	
CARLOS & JORGE LDA.	500053766	Aquisição de bens		Bens e serv. - Ajuste direto	20-09-2024	2 697,50	3 317,93	Imediato	20-09-2024	Ajuste Direto Simplificado			N	N	N			25-10-2024	3 317,93	0,00	0,00	0,00	0,00	3 317,93	0,00	0,00	0,00	0,00	
SOCIEDADE PORTUGUESA DE AUTORES	500257841	Aquisição de serviços		Critérios materiais	29-01-2024	220,00	220,00	Imediato	29-01-2024	Ajuste Direto Simplificado			N	N	N			15-02-2024	220,00	0,00	0,00	0,00	0,00	220,00	0,00	0,00	0,00	0,00	
SOCIEDADE PORTUGUESA DE AUTORES	500257841	Aquisição de serviços		Bens e Serviços	10-12-2024	103,50	103,50	Imediato	10-12-2024	Contratação excluída			N	N	N			17-12-2024	103,50	0,00	0,00	0,00	0,00	103,50	0,00	0,00	0,00	0,00	
Abel Augusto R.Ferreira Chaves	170714446	Aquisição de serviços		Critérios materiais	19-08-2024	350,00	350,00	Imediato	19-08-2024	Ajuste Direto Simplificado			N	N	N			19-09-2024	350,00	0,00	0,00	0,00	0,00	350,00	0,00	0,00	0,00	0,00	
Abel Augusto R.Ferreira Chaves	170714446	Aquisição de serviços		Critérios materiais	15-10-2024	350,00	350,00	Imediato	15-10-2024	Ajuste Direto Simplificado			N	N	N			07-11-2024	350,00	0,00	0,00	0,00	0,00	350,00	0,00	0,00	0,00	0,00	
Abel Augusto R.Ferreira Chaves	170714446	Aquisição de serviços		Critérios materiais	15-05-2024	650,00	650,00	Imediato	15-05-2024	Ajuste Direto Simplificado			N	N	N			23-07-2024	650,00	0,00	0,00	0,00	0,00	650,00	0,00	0,00	0,00	0,00	
Abel Augusto R.Ferreira Chaves	170714446	Aquisição de serviços		Bens e serv. - Ajuste direto	07-03-2024	700,00	700,00	Imediato	07-03-2024	Ajuste Direto Simplificado			N	N	N			26-08-2024	700,00	0,00	0,00	0,00	0,00	700,00	0,00	0,00	0,00	0,00	
MAFALDA SOFIA SANTOS ANTUNES	217306993	Aquisição de bens		Bens e serv. - Ajuste direto	05-02-2024	38,79	47,71	Imediato	05-02-2024	Ajuste Direto Simplificado			N	N	N			26-04-2024	47,71	0,00	0,00	0,00	0,00	47,71	0,00	0,00	0,00	0,00	
MAFALDA SOFIA SANTOS ANTUNES	217306993	Aquisição de serviços		Bens e serv. - Ajuste direto	16-05-2024	151,52	186,37	Imediato	16-05-2024	Ajuste Direto Simplificado			N	N	N			25-06-2024	186,37	0,00	0,00	0,00	0,00	186,37	0,00	0,00	0,00	0,00	
NCES CORES, LDA.	507864310	Aquisição de bens		Bens e serv. - Ajuste direto	14-05-2024	23,69	29,14	Imediato	14-05-2024	Ajuste Direto Simplificado			N	N	N			31-05-2024	29,14	0,00	0,00	0,00	0,00	29,14	0,00	0,00	0,00	0,00	
DMNS - DOMINIOS, SAEDOC/2024/32616	505304775	Aquisição de serviços		Bens e serv. - Ajuste direto	22-05-2024	235,15	289,23	Imediato	22-05-2024	Ajuste Direto Simplificado			N	N	N			13-06-2024	289,23	0,00	0,00	0,00	0,00	289,23	0,00	0,00	0,00	0,00	
Maria Antónia Marques Antunes Miranda	115843671	Aquisição de serviços		Bens e serv. - Ajuste direto	18-07-2024	50,00	50,00	Imediato	18-07-2024	Ajuste Direto Simplificado			N	N	N			06-08-2024	50,00	0,00	0,00	0,00	0,00	50,00	0,00	0,00	0,00	0,00	
CRISTINA M R R D PERDIGÃO MENDES	121850587	Aquisição de serviços		Bens e serv. - Ajuste direto	09-02-2024	300,00	300,00	Imediato	09-02-2024	Ajuste Direto Simplificado			N	N	N			10-05-2024	300,00	0,00	0,00	0,00	0,00	300,00	0,00	0,00	0,00	0,00	
IRINA ALEXANDRA LOPES DA SILVA	165669659	Aquisição de serviços	6532362	Critérios materiais	29-05-2023	38 000,00	46 050,00	365 dias	30-05-2023	Ajuste Direto			N	N	N			12-06-2023	25 830,00	0,00	0,00	0,00	0,00	41 745,00	0,00	0,00	0,00	0,00	
Brazão Farinha, Engenharia, Unipessoal, Lda	506206041	Aquisição de serviços	7085809	Bens e Serviços	01-07-2024	84 844,80	104 359,10	488 dias	01-07-2024	Consulta Prévia Simplificada			S	N	N			04-09-2024	32 612,20	0,00	0,00	0,00	0,00	32 612,20	0,00	0,00	0,00	0,00	
ANDRÉ FERNANDES FERREIRA	256257647	Aquisição de serviços		Bens e serv. - Ajuste direto	05-04-2024	1 750,00	1 750,00	Imediato	05-04-2024	Ajuste Direto Simplificado			N	N	N			09-07-2024	1 750,00	0,00	0,00	0,00	0,00	1 750,00	0,00	0,00	0,00	0,00	
Catarina da Silva Varela	257370870	Aquisição de serviços		Bens e serv. - Ajuste direto	15-10-2024	1 020,00	1 020,00	Imediato	15-10-2024	Ajuste Direto Simplificado			N	N	N			07-11-2024	1 020,00	0,00	0,00	0,00	0,00	1 020,00	0,00	0,00	0,00	0,00	
VOC -DIVULGAÇÃO LITERÁRIA E COMÉRCIO, LDA.	500294445	Aquisição de bens		Bens e serv. - Ajuste direto	07-03-2024	870,54	922,77	Imediato	07-03-2024	Ajuste Direto Simplificado			N	N	N			27-03-2024	922,77	0,00	0,00	0,00	0,00	922,77	0,00	0,00	0,00	0,00	
Xanauto - Comércio de Veículos Automóveis, Lda.	501268766	Aquisição de serviços		Bens e serv. - Ajuste direto	16-05-2024	835,02	1 027,07	Imediato	16-05-2024	Ajuste Direto Simplificado			N	N	N			04-09-2024	1 027,07	0,00	0,00	0,00	0,00	1 027,07	0,00	0,00	0,00	0,00	
PRESTIBEL - EMPRESA DE SEGURANCA, SA.	501326456	Aquisição de serviços	6887665	Acordo Quadro	28-12-2023	645 251,56	793 659,42	1096 dias	15-12-2023	Consulta Prévia			N	N	N			15-02-2024	243 248,71	0,00	0,00	0,00	0,00	243 248,71	0,00	0,00	0,00	0,00	
EXTINCÊNDIOS - EQUIPAMENTOS PROTECÇÃO E SEGURANÇA,	501390324	Aquisição de bens		Bens e serv. - Ajuste direto	31-05-2023	2 055,88	2 528,73	Imediato	31-05-2023	Ajuste Direto Simplificado			N	N	N			21-08-2024	2 528,73	0,00	0,00	0,00	0,00	2 528,73	0,00	0,00	0,00	0,00	
SOCOMEC IBERICA SA SUCURSAL	980326699	Aquisição de serviços		Bens e serv. - Ajuste direto	23-04-2024	593,00	729,39	Imediato	23-04-2024	Ajuste Direto Simplificado			N	N	N			07-06-2024	729,39	0,00	0,00	0,00	0,00	729,39	0,00	0,00	0,00	0,00	
SOCOMEC IBERICA SA SUCURSAL	980326699	Aquisição de serviços		Bens e serv. - Ajuste direto	19-08-2024	376,00	462,48	Imediato	19-08-2024	Ajuste Direto Simplificado			N	N	N			23-09-2024	462,48	0,00	0,00	0,00	0,00	462,48	0,00	0,00	0,00	0,00	
Payshop (Portugal), S.A.	505231212	Aquisição de serviços	6710351	Critérios materiais	25-09-2023	241 463,41	296 999,99	1096 dias	26-09-2023	Ajuste Direto			N	N	N			29-12-2023	70 339,31	0,00	0,00	0,00	0,00	90 463,44	0,00	0,00	0,00	0,00	
PIONEIRIGNIÇÃO UNIPESSOAL, LDA.	510774334	Aquisição de serviços		Bens e serv. - Ajuste direto	04-04-2024	140,00	172,20	Imediato	04-04-2024	Ajuste Direto Simplificado			N	N	N			23-04-2024	172,20	0,00	0,00	0,00	0,00	172,20	0,00	0,00	0,00	0,00	
JOANA ISABEL FERREIRA DE CASTRO SERRÃO	222521708	Aquisição de serviços		Bens e serv. - Ajuste direto	24-05-2024	1 000,00	1 230,00	Imediato	24-05-2024	Ajuste Direto Simplificado			N	N	N			09-07-2024	1 230,00	0,00	0,00	0,00	0,00	1 230,00	0,00	0,00	0,00	0,00	
Newurbmob-Viagens e Mobilidade Urbana,Unip,Lda	514402130	Aquisição de serviços		Bens e serv. - Ajuste direto	20-06-2024	1 296,71	1 296,71	Imediato	20-06-2024	Ajuste Direto Simplificado			N	N	N			12-08-2024	1 296,71	0,00	0,00	0,00	0,00	1 296,71	0,00	0,00	0,00	0,00	
SWR II - Soluções, Lda.	509397824	Aquisição de bens		Bens e serv. - Ajuste direto	08-07-2022	350,00	430,50	Imediato	08-07-2022	Ajuste Direto Simplificado			N	N	N			19-01-2024	430,50	0,00	0,00	0,00	0,00	430,50	0,00	0,00	0,00	0,00	
																			29 410 799,60	448 987,53	1 256 009,37	0,00	0,00	47 665 342,95	489 227,32	1 302 418,68	0,00	0,00	

Situação dos Contratos

Exercício: 2024

Valores em EUR

Entidade		Contrato								Procedimento de contratação	Visto do Tribunal de Contas		MECP Lei nº 30/2021	Contratos Adicionais	Contratos COVID-19	Comunicação ao Tribunal Contas		Data do primeiro pagamento	Pagamentos no período					Pagamentos acumulados					Observações
Designação	NIPC	Tipo	ID	Objeto	Data	Valor do Contrato	Preço contratual	Prazo Execução	Início da execução (física)		Número do Registo	Data	S/N	S/N	S/N	Nº de registo	Data		Trabalhos normais	Revisão de preços	Trabalhos / serviços / forneciment. complement.	Trabalhos de suprimento de erros e omissões	Outros trabalhos, incluindo os trabalhos a menos	Trabalhos normais	Revisão de preços	Trabalhos / serviços / forneciment. complement.	Trabalhos de suprimento de erros e omissões	Outros trabalhos, incluindo os trabalhos a menos	
Newurbmob-Viagens e Mobilidade Urbana,Unip,Lda	514402130	Aquisição de serviços		Bens e serv. - Ajuste direto	17-06-2024	1 702,00	1 702,00	Imediato	17-06-2024	Ajuste Direto Simplificado			N	N	N			12-08-2024	1 702,00	0,00	0,00	0,00	0,00	1 702,00	0,00	0,00	0,00	0,00	
VOC -DIVULGAÇÃO LITERÁRIA E COMÉRCIO, LDA.	500294445	Aquisição de bens		Bens e serv. - Ajuste direto	23-07-2024	889,72	943,10	Imediato	23-07-2024	Ajuste Direto Simplificado			N	N	N			03-09-2024	943,10	0,00	0,00	0,00	0,00	943,10	0,00	0,00	0,00	0,00	
VOC -DIVULGAÇÃO LITERÁRIA E COMÉRCIO, LDA.	500294445	Aquisição de bens		Bens e serv. - Ajuste direto	15-10-2024	909,97	964,57	Imediato	15-10-2024	Ajuste Direto Simplificado			N	N	N			26-11-2024	964,57	0,00	0,00	0,00	0,00	964,57	0,00	0,00	0,00	0,00	
Xanauto - Comércio de Veículos Automóveis, Lda.	501268766	Aquisição de bens		Bens e serv. - Ajuste direto	19-04-2024	2 819,33	3 492,38	Imediato	19-04-2024	Ajuste Direto Simplificado			N	N	N			14-05-2024	2 266,45	0,00	0,00	0,00	0,00	2 266,45	0,00	0,00	0,00	0,00	
ASSOC CULTURAL RECREATIVA DESPORTIVA VILA CANAS	501694560	Aquisição de bens		Bens e serv. - Ajuste direto	15-05-2024	200,00	200,00	Imediato	15-05-2024	Ajuste Direto Simplificado			N	N	N			29-11-2024	200,00	0,00	0,00	0,00	0,00	200,00	0,00	0,00	0,00	0,00	
DIOGO RATO POMBO	256782954	Aquisição de serviços		Critérios materiais	23-08-2023	300,00	300,00	Imediato	23-08-2023	Ajuste Direto Simplificado			N	N	N			18-12-2023	75,00	0,00	0,00	0,00	0,00	300,00	0,00	0,00	0,00	0,00	
RAFAELA ALEXANDRA LOURENÇO REIS	257957804	Aquisição de serviços		Bens e serv. - Ajuste direto	23-07-2024	920,00	1 131,60	Imediato	23-07-2024	Ajuste Direto Simplificado			N	N	N			19-08-2024	1 131,60	0,00	0,00	0,00	0,00	1 131,60	0,00	0,00	0,00	0,00	
Mário Fernando Almeida Ribeiro Martins	185151850	Aquisição de serviços		Critérios materiais	05-07-2024	250,00	250,00	Imediato	05-07-2024	Ajuste Direto Simplificado			N	N	N			19-08-2024	250,00	0,00	0,00	0,00	0,00	250,00	0,00	0,00	0,00	0,00	
Canasbus Transp. Terrestre Passag e Aluguer, Lda	506740307	Aquisição de serviços		Bens e serv. - Ajuste direto	31-05-2024	1 132,08	1 200,00	Imediato	31-05-2024	Ajuste Direto Simplificado			N	N	N			05-08-2024	1 200,00	0,00	0,00	0,00	0,00	1 200,00	0,00	0,00	0,00	0,00	
World Fit Online, Lda	513968482	Aquisição de bens		Bens e serv. - Ajuste direto	07-06-2024	636,59	758,41	Imediato	07-06-2024	Ajuste Direto Simplificado			N	N	N			07-11-2024	758,38	0,00	0,00	0,00	0,00	758,38	0,00	0,00	0,00	0,00	
Ceacp-Comité Estudos Auditoria Contratação Publica	514937300	Aquisição de serviços		Bens e serv. - Ajuste direto	19-04-2024	175,00	215,25	Imediato	19-04-2024	Ajuste Direto Simplificado			N	N	N			04-06-2024	215,25	0,00	0,00	0,00	0,00	215,25	0,00	0,00	0,00	0,00	
OMEGACS, SOCIEDADE, LDA	509444431	Aquisição de bens		Bens e serv. - Ajuste direto	25-11-2024	307,26	377,93	Imediato	25-11-2024	Ajuste Direto Simplificado			N	N	N			26-12-2024	377,93	0,00	0,00	0,00	0,00	377,93	0,00	0,00	0,00	0,00	
STRIPELINE, Lda.	513962131	Aquisição de bens	6077584	Bens e serv. - Ajuste direto	05-09-2022	11 157,97	13 771,50	30 dias	23-09-2022	Ajuste Direto			N	N	N			15-02-2024	4 174,13	0,00	0,00	0,00	0,00	4 174,13	0,00	0,00	0,00	0,00	
STRIPELINE, Lda.	513962131	Aquisição de serviços		Bens e serv. - Ajuste direto	27-02-2024	1 336,50	1 643,90	Imediato	27-02-2024	Ajuste Direto Simplificado			N	N	N			04-07-2024	1 643,90	0,00	0,00	0,00	0,00	1 643,90	0,00	0,00	0,00	0,00	
Farrapo D'arte - Associação Cultural	514817364	Aquisição de serviços		Bens e serv. - Ajuste direto	25-10-2024	990,00	990,00	Imediato	25-10-2024	Ajuste Direto Simplificado			N	N	N			12-11-2024	990,00	0,00	0,00	0,00	0,00	990,00	0,00	0,00	0,00	0,00	
Irina Alexandra Rodrigues Furtado	229214517	Aquisição de serviços		Bens e serv. - Ajuste direto	15-04-2024	290,00	290,00	Imediato	15-04-2024	Ajuste Direto Simplificado			N	N	N			06-08-2024	290,00	0,00	0,00	0,00	0,00	290,00	0,00	0,00	0,00	0,00	
CAROLINA PALMEIRO ANTUNES PIZARRO DE SOUSA	249873028	Aquisição de serviços	6731577	Bens e serv. - Ajuste direto	11-10-2023	6 720,00	8 265,60	11 meses	01-09-2023	Ajuste Direto			N	N	N			18-10-2023	1 655,00	0,00	0,00	0,00	0,00	2 785,20	0,00	0,00	0,00	0,00	
ONDA GRAFE ARTES GRAFICAS LDA.	501593128	Aquisição de bens		Bens e serv. - Ajuste direto	29-11-2024	1 995,00	2 453,85	Imediato	29-11-2024	Ajuste Direto Simplificado			N	N	N			23-12-2024	2 453,85	0,00	0,00	0,00	0,00	2 453,85	0,00	0,00	0,00	0,00	
MARGARIDA DE JESUS RODRIGUES OLIVEIRA	208552545	Aquisição de serviços		Critérios materiais	28-08-2024	300,00	300,00	Imediato	28-08-2024	Ajuste Direto Simplificado			N	N	N			05-11-2024	300,00	0,00	0,00	0,00	0,00	300,00	0,00	0,00	0,00	0,00	
VITOR MANUEL RIBEIRO SILVA	199340360	Aquisição de serviços		Bens e serv. - Ajuste direto	16-12-2024	56,64	64,00	Imediato	16-12-2024	Ajuste Direto Simplificado			N	N	N			20-12-2024	64,00	0,00	0,00	0,00	0,00	64,00	0,00	0,00	0,00	0,00	
ACMM - ACADEMIA MUSICAL DO MILHARADO - ASSOCIAÇÃO	513933719	Aquisição de serviços	6880064	Bens e serv. - Consulta Prévia	13-12-2023	51 000,00	62 730,00	2 anos	01-11-2023	Consulta Prévia			N	N	N			26-03-2024	14 875,00	0,00	0,00	0,00	0,00	14 875,00	0,00	0,00	0,00	0,00	
PARALELO POSITIVO, LDA	514601620	Aquisição de bens		Bens e serv. - Ajuste direto	07-10-2024	2 490,00	3 062,70	Imediato	07-10-2024	Ajuste Direto Simplificado			N	N	N			12-11-2024	3 062,70	0,00	0,00	0,00	0,00	3 062,70	0,00	0,00	0,00	0,00	
GAZELLE ADRENALINE, LDA	514752939	Aquisição de serviços		Bens e serv. - Ajuste direto	08-05-2024	1 200,00	1 476,00	Imediato	08-05-2024	Ajuste Direto Simplificado			N	N	N			28-06-2024	1 476,00	0,00	0,00	0,00	0,00	1 476,00	0,00	0,00	0,00	0,00	
Officem - Import & Export, Lda	516532618	Aquisição de bens	7083606	Bens e serv. - Consulta Prévia	06-06-2024	23 539,06	28 953,04	10 dias	07-06-2024	Consulta Prévia			N	N	N			12-08-2024	28 953,04	0,00	0,00	0,00	0,00	28 953,04	0,00	0,00	0,00	0,00	
CARLOS SIMÕES, LDA	502265078	Aquisição de serviços		Bens e serv. - Ajuste direto	28-08-2024	870,11	1 070,24	Imediato	28-08-2024	Ajuste Direto Simplificado			N	N	N			05-09-2024	448,25	0,00	0,00	0,00	0,00	448,25	0,00	0,00	0,00	0,00	
HELENA SOFIA SILVA BOTO BERNARDES	199998604	Aquisição de serviços	7244970	Bens e serv. - Ajuste direto	03-10-2024	3 360,00	4 132,80	11 meses	01-09-2024	Ajuste Direto			N	N	N			10-10-2024	1 090,77	0,00	0,00	0,00	0,00	1 090,77	0,00	0,00	0,00	0,00	
TIAGO PERALTA RAPOSO DE SOUSA D'ALTE	222800267	Aquisição de serviços		Bens e serv. - Ajuste direto	07-10-2024	5 000,00	6 150,00	Imediato	07-10-2024	Ajuste Direto Simplificado			N	N	N			24-10-2024	6 150,00	0,00	0,00	0,00	0,00	6 150,00	0,00	0,00	0,00	0,00	
ANA RITA ALEXANDRE CARREIRA	249929856	Aquisição de serviços		Bens e serv. - Ajuste direto	21-11-2024	40,25	40,25	Imediato	21-11-2024	Ajuste Direto Simplificado			N	N	N			26-11-2024	40,25	0,00	0,00	0,00	0,00	40,25	0,00	0,00	0,00	0,00	
VITOR FERNANDO DA CUNHA MORAIS	139408274	Aquisição de serviços		Critérios materiais	25-09-2024	400,00	400,00	Imediato	25-09-2024	Ajuste Direto Simplificado			N	N	N			31-12-2024	400,00	0,00	0,00	0,00	0,00	400,00	0,00	0,00	0,00	0,00	
																			29 488 950,77	448 987,53	1 256 009,37	0,00	0,00	47 744 649,32	489 227,32	1 302 418,68	0,00	0,00	

Situação dos Contratos

Exercício: 2024

Valores em EUR

Entidade				Contrato						Visto do Tribunal de Contas		MEOP Lei nº 30/2021	Contratos Adicionais	Contratos COVID-19	Comunicação ao Tribunal Contas		Data do primeiro pagamento	Pagamentos no período					Pagamentos acumulados					Observações
Designação	NIPC	Tipo	ID	Objeto	Data	Valor do Contrato	Preço contratual	Prazo Execução	Início da execução (física)	Procedimento de contratação	Número do Registo	Data	S/N	S/N	S/N	Nº de registo	Data		Trabalhos normais	Revisão de preços	Trabalhos / serviços / forneciment. complement.	Trabalhos de suprimento de erros e omissões	Outros trabalhos, incluindo os trabalhos a menos	Trabalhos normais	Revisão de preços	Trabalhos / serviços / forneciment. complement.	Trabalhos de suprimento de erros e omissões	Outros trabalhos, incluindo os trabalhos a menos	
SUSANA MARIA BELO GALVÃO TELES	201448343	Aquisição de serviços		Critérios materiais	07-10-2024	800,00	800,00	Imediato	07-10-2024	Ajuste Direto Simplificado			N	N	N			29-11-2024	800,00	0,00	0,00	0,00	0,00	800,00	0,00	0,00	0,00	0,00	
INOVSAN - ALUGUER DE EQUIPAMENTOS, LDA	514839562	Locação de bens		Bens e serv. - Ajuste direto	23-05-2024	750,00	922,50	Imediato	23-05-2024	Ajuste Direto Simplificado			N	N	N			23-07-2024	922,50	0,00	0,00	0,00	0,00	922,50	0,00	0,00	0,00	0,00	
TOBIAS MACHADO SEGURA	244476497	Aquisição de serviços		Bens e serv. - Ajuste direto	17-07-2024	670,25	670,25	Imediato	17-07-2024	Ajuste Direto Simplificado			N	N	N			23-07-2024	670,25	0,00	0,00	0,00	0,00	670,25	0,00	0,00	0,00	0,00	
CAROLINA PALMEIRO ANTUNES PIZARRO DE SOUSA	249873028	Aquisição de serviços	7248865	Bens e serv. - Ajuste direto	08-10-2024	2 520,00	3 099,60	11 meses	01-09-2024	Ajuste Direto			N	N	N			15-10-2024	805,00	0,00	0,00	0,00	0,00	805,00	0,00	0,00	0,00	0,00	
PASTELARIA FRADINHO, LDA.	501641483	Aquisição de bens		Bens e serv. - Ajuste direto	17-09-2024	424,00	479,12	Imediato	17-09-2024	Ajuste Direto Simplificado			N	N	N			14-11-2024	479,12	0,00	0,00	0,00	0,00	479,12	0,00	0,00	0,00	0,00	
SPORTEJO - ACTIVIDADES DESPORTIVAS, LDA	507032870	Empreitada de obras públicas		Empreitadas - Ajuste direto	13-06-2024	9 600,00	10 176,00	5 dias	18-06-2024	Ajuste Direto Simplificado			N	N	N			09-07-2024	10 176,00	0,00	0,00	0,00	0,00	10 176,00	0,00	0,00	0,00	0,00	
COMUNILOG - CONSULTING, LDA	507424395	Aquisição de serviços		Bens e serv. - Ajuste direto	12-06-2024	127,00	127,00	Imediato	12-06-2024	Ajuste Direto Simplificado			N	N	N			17-07-2024	127,00	0,00	0,00	0,00	0,00	127,00	0,00	0,00	0,00	0,00	
PALAVRAS PROVAVEIS, LDA	514206799	Empreitada de obras públicas	5129242	Empreitadas - Ajuste direto	15-03-2021	29 213,50	30 966,31	65 dias	26-03-2021	Ajuste Direto			N	N	N			30-07-2021	0,00	1 183,21	0,00	0,00	0,00	30 966,31	1 183,21	0,00	0,00	0,00	
Sara de Sousa Rocha	251823385	Aquisição de serviços		Bens e serv. - Ajuste direto	23-07-2024	600,00	738,00	Imediato	23-07-2024	Ajuste Direto Simplificado			N	N	N			26-08-2024	738,00	0,00	0,00	0,00	0,00	738,00	0,00	0,00	0,00	0,00	
Bruno Cesar Pinto Madureira	228544491	Aquisição de bens		Bens e serv. - Ajuste direto	22-05-2024	38,58	40,70	Imediato	22-05-2024	Ajuste Direto Simplificado			N	N	N			30-07-2024	40,70	0,00	0,00	0,00	0,00	40,70	0,00	0,00	0,00	0,00	
C. MIRANDA SOC.DE EQUIPAMENTOS ESCOLARES LDA.	500325030	Aquisição de bens		Bens e serv. - Ajuste direto	09-11-2023	1 255,68	1 544,49	Imediato	09-11-2023	Ajuste Direto Simplificado			N	N	N			07-02-2024	1 544,49	0,00	0,00	0,00	0,00	1 544,49	0,00	0,00	0,00	0,00	
RRCRS, ARQUITECTOS, LDA	504732307	Aquisição de serviços	7119866	Bens e Serviços	14-06-2024	124 250,00	152 827,50	45 dias	17-06-2024	Consulta Prévia Simplificada			S	N	N			29-07-2024	145 186,13	0,00	0,00	0,00	0,00	145 186,13	0,00	0,00	0,00	0,00	
PAPELARIA UNIÃO, LDA.	504368362	Aquisição de bens		Bens e serv. - Ajuste direto	20-03-2024	15,75	19,37	Imediato	20-03-2024	Ajuste Direto Simplificado			N	N	N			14-05-2024	19,37	0,00	0,00	0,00	0,00	19,37	0,00	0,00	0,00	0,00	
HELENA SOFIA SILVA BOTO BERNARDES	199998604	Aquisição de serviços	6697009	Bens e serv. - Ajuste direto	14-09-2023	3 360,00	4 132,80	11 meses	01-09-2023	Ajuste Direto			N	N	N			22-09-2023	2 159,15	0,00	0,00	0,00	0,00	3 355,00	0,00	0,00	0,00	0,00	
MIGUEL ANGELO CARVALHO REBELO	223926680	Aquisição de serviços		Bens e serv. - Ajuste direto	17-07-2024	142,50	142,50	Imediato	17-07-2024	Ajuste Direto Simplificado			N	N	N			23-07-2024	142,50	0,00	0,00	0,00	0,00	142,50	0,00	0,00	0,00	0,00	
CARLOS ANTUNES FORTES SOCIEDADE UNIPESSOAL LDA	508824214	Aquisição de bens		Bens e serv. - Ajuste direto	08-03-2024	218,70	269,00	Imediato	08-03-2024	Ajuste Direto Simplificado			N	N	N			27-03-2024	269,00	0,00	0,00	0,00	0,00	269,00	0,00	0,00	0,00	0,00	
CLYMAINVEST - VDL, LDA	514659068	Aquisição de bens		Bens e serv. - Ajuste direto	27-10-2023	375,00	461,25	Imediato	27-10-2023	Ajuste Direto Simplificado			N	N	N			05-02-2024	461,25	0,00	0,00	0,00	0,00	461,25	0,00	0,00	0,00	0,00	
INSTITUTO NACIONAL DE ADMINISTRAÇÃO, I.P	516480430	Aquisição de serviços		Bens e serv. - Ajuste direto	04-07-2024	70,00	70,00	Imediato	04-07-2024	Ajuste Direto Simplificado			N	N	N			26-09-2024	70,00	0,00	0,00	0,00	0,00	70,00	0,00	0,00	0,00	0,00	
ROSÁLIA TAVEIRA, UNIPESSOAL, LDA	514646268	Aquisição de bens		Bens e serv. - Ajuste direto	28-06-2024	388,00	477,24	Imediato	28-06-2024	Ajuste Direto Simplificado			N	N	N			19-12-2024	477,24	0,00	0,00	0,00	0,00	477,24	0,00	0,00	0,00	0,00	
Auto Elevação - Assistência a elevadores, Lda	505747383	Aquisição de serviços		Bens e serv. - Ajuste direto	17-05-2024	2 990,00	3 677,70	Imediato	17-05-2024	Ajuste Direto Simplificado			N	N	N			25-06-2024	3 677,70	0,00	0,00	0,00	0,00	3 677,70	0,00	0,00	0,00	0,00	
STRIPELINE, Lda.	513962131	Empreitada de obras públicas	6692059	Empreitadas - Consulta Prévia	02-11-2023	75 579,97	80 114,77	105 dias	06-11-2023	Consulta Prévia			N	N	N			13-12-2023	22 447,45	0,00	39 048,74	0,00	0,00	80 114,77	0,00	39 048,74	0,00	0,00	
PTTEX, LDA.	514863471	Aquisição de bens	6919451	Bens e serv. - Consulta Prévia	30-03-2024	59 400,00	73 062,00	200 dias	02-04-2024	Consulta Prévia			N	N	N			26-06-2024	51 143,40	0,00	0,00	0,00	0,00	51 143,40	0,00	0,00	0,00	0,00	
INSTITUTO NACIONAL DE ADMINISTRAÇÃO, I.P	516480430	Aquisição de serviços		Bens e serv. - Ajuste direto	18-04-2024	560,00	560,00	Imediato	18-04-2024	Ajuste Direto Simplificado			N	N	N			27-12-2024	560,00	0,00	0,00	0,00	0,00	560,00	0,00	0,00	0,00	0,00	
SERIDESIGN - SERIGRAFIA PUBLICITÁRIA LDA	502438665	Aquisição de serviços		Bens e serv. - Ajuste direto	13-03-2024	360,00	442,80	Imediato	13-03-2024	Ajuste Direto Simplificado			N	N	N			25-03-2024	442,80	0,00	0,00	0,00	0,00	442,80	0,00	0,00	0,00	0,00	
RÁDIO E TELEVISÃO DE PORTUGAL, S.A.	500225680	Aquisição de serviços		Bens e serv. - Ajuste direto	05-04-2024	690,00	848,70	Imediato	05-04-2024	Ajuste Direto Simplificado			N	N	N			08-05-2024	848,70	0,00	0,00	0,00	0,00	848,70	0,00	0,00	0,00	0,00	
RICARDO MANUEL DA SILVA PINTO DE JESUS	250689804	Aquisição de serviços		Bens e serv. - Ajuste direto	19-06-2024	211,75	211,75	Imediato	19-06-2024	Ajuste Direto Simplificado			N	N	N			24-06-2024	211,75	0,00	0,00	0,00	0,00	211,75	0,00	0,00	0,00	0,00	
SPORTEJO - ACTIVIDADES DESPORTIVAS, LDA	507032870	Empreitada de obras públicas		Empreitadas - Ajuste direto	06-09-2024	4 200,00	5 166,00	Imediato	06-09-2024	Ajuste Direto Simplificado			N	N	N			09-10-2024	5 166,00	0,00	0,00	0,00	0,00	5 166,00	0,00	0,00	0,00	0,00	
PALAVRAS PROVAVEIS, LDA	514206799	Empreitada de obras públicas	5129653	Empreitadas - Consulta Prévia	15-03-2021	142 211,00	150 743,66	25 dias	26-03-2021	Consulta Prévia			N	N	N			18-05-2021	0,00	4 730,49	0,00	0,00	0,00	150 743,66	4 730,49	0,00	0,00	0,00	
INVOLVEARQ, LDA	515333751	Aquisição de bens		Bens e serv. - Ajuste direto	10-04-2024	4 936,00	6 071,28	Imediato	10-04-2024	Ajuste Direto Simplificado			N	N	N			24-06-2024	5 811,75	0,00	0,00	0,00	0,00	5 811,75	0,00	0,00	0,00	0,00	
JOANA BEATRIZ MARQUES GONÇALVES	249721198	Aquisição de serviços		Bens e serv. - Ajuste direto	19-01-2024	650,75	650,75	Imediato	19-01-2024	Ajuste Direto Simplificado			N	N	N			23-01-2024	650,75	0,00	0,00	0,00	0,00	650,75	0,00	0,00	0,00	0,00	
																			29 744 998,77	454 901,23	1 295 058,11	0,00	0,00	48 241 470,46	495 141,02	1 341 467,42	0,00	0,00	

Situação dos Contratos

Exercício: 2024

Valores em EUR

Entidade		Contrato							Procedimento de contratação	Visto do Tribunal de Contas		MECP Lei nº 30/2021	Contratos Adicionais	Contratos COVID-19	Comunicação ao Tribunal Contas		Data do primeiro pagamento	Pagamentos no período					Pagamentos acumulados					Observações
Designação	NIPC	Tipo	ID	Objeto	Data	Valor do Contrato	Preço contratual	Prazo Execução	Início da execução (física)		Número do Registo	Data	S/N	S/N	S/N	Nº de registo	Data		Trabalhos normais	Revisão de preços	Trabalhos / serviços / fornecimnt. complement.	Trabalhos de suprimento de erros e omissões	Outros trabalhos, incluindo os trabalhos a menos	Trabalhos normais	Revisão de preços	Trabalhos / serviços / fornecimnt. complement.	Trabalhos de suprimento de erros e omissões	Outros trabalhos, incluindo os trabalhos a menos	
SERIDESIGN - SERIGRAFIA PUBLICITÁRIA LDA	502438665	Aquisição de bens		Bens e serv. - Ajuste direto	05-02-2024	180,00	221,40	Imediato	05-02-2024	Ajuste Direto Simplificado			N	N	N			07-03-2024	221,40	0,00	0,00	0,00	0,00	221,40	0,00	0,00	0,00	0,00	
SERIDESIGN - SERIGRAFIA PUBLICITÁRIA LDA	502438665	Aquisição de bens		Bens e serv. - Ajuste direto	19-02-2024	988,00	1 215,24	Imediato	19-02-2024	Ajuste Direto Simplificado			N	N	N			26-04-2024	1 215,24	0,00	0,00	0,00	0,00	1 215,24	0,00	0,00	0,00	0,00	
CARLOS SIMÕES, LDA	502265078	Aquisição de serviços		Bens e serv. - Ajuste direto	23-05-2024	207,39	255,09	Imediato	23-05-2024	Ajuste Direto Simplificado			N	N	N			18-06-2024	255,09	0,00	0,00	0,00	0,00	255,09	0,00	0,00	0,00	0,00	
Playbus, Unipessoal Lda	510560725	Aquisição de serviços		Bens e serv. - Ajuste direto	14-05-2024	855,00	1 051,65	Imediato	14-05-2024	Ajuste Direto Simplificado			N	N	N			28-06-2024	1 051,65	0,00	0,00	0,00	0,00	1 051,65	0,00	0,00	0,00	0,00	
SMOOTHPRESSURE, LDA	513015582	Aquisição de serviços		Bens e serv. - Ajuste direto	07-05-2024	2 190,00	2 519,70	Imediato	07-05-2024	Ajuste Direto Simplificado			N	N	N			13-06-2024	2 519,70	0,00	0,00	0,00	0,00	2 519,70	0,00	0,00	0,00	0,00	
Maria Isabel Stilwell	153007087	Aquisição de serviços		Critérios materiais	18-10-2023	350,00	350,00	Imediato	18-10-2023	Ajuste Direto Simplificado			N	N	N			25-10-2024	350,00	0,00	0,00	0,00	0,00	350,00	0,00	0,00	0,00	0,00	
JOANA BEATRIZ MARQUES GONÇALVES	249721198	Aquisição de serviços		Bens e serv. - Ajuste direto	20-05-2024	850,00	850,00	Imediato	20-05-2024	Ajuste Direto Simplificado			N	N	N			23-05-2024	850,00	0,00	0,00	0,00	0,00	850,00	0,00	0,00	0,00	0,00	
JOANA BEATRIZ MARQUES GONÇALVES	249721198	Aquisição de serviços		Bens e serv. - Ajuste direto	19-06-2024	1 074,75	1 074,75	Imediato	19-06-2024	Ajuste Direto Simplificado			N	N	N			24-06-2024	1 074,75	0,00	0,00	0,00	0,00	1 074,75	0,00	0,00	0,00	0,00	
CARLOS SIMÕES, LDA	502265078	Aquisição de serviços		Bens e serv. - Ajuste direto	19-04-2024	2 814,22	3 461,49	Imediato	19-04-2024	Ajuste Direto Simplificado			N	N	N			31-05-2024	3 461,50	0,00	0,00	0,00	0,00	3 461,50	0,00	0,00	0,00	0,00	
CARLOS SIMÕES, LDA	502265078	Aquisição de serviços		Bens e serv. - Ajuste direto	08-11-2024	2 051,45	2 523,28	Imediato	08-11-2024	Ajuste Direto Simplificado			N	N	N			29-11-2024	2 523,29	0,00	0,00	0,00	0,00	7 523,29	0,00	0,00	0,00	0,00	
ASSOC CULT ARTISTICA E EDUCATIVA-CAFINVENÇÕES	508967759	Aquisição de serviços		Bens e serv. - Ajuste direto	23-02-2024	980,00	980,00	Imediato	23-02-2024	Ajuste Direto Simplificado			N	N	N			30-04-2024	980,00	0,00	0,00	0,00	0,00	980,00	0,00	0,00	0,00	0,00	
A3 - Artes Gráficas Lda	505730600	Aquisição de bens	7256472	Bens e serv. - Ajuste direto	15-10-2024	10 530,00	12 951,90	10 dias	15-10-2024	Ajuste Direto			N	N	N			07-11-2024	12 951,90	0,00	0,00	0,00	0,00	12 951,90	0,00	0,00	0,00	0,00	
CTT CONTACTO, SA	506818357	Aquisição de serviços		Bens e serv. - Ajuste direto	18-07-2024	1 044,00	1 284,12	Imediato	18-07-2024	Ajuste Direto Simplificado			N	N	N			21-08-2024	1 095,93	0,00	0,00	0,00	0,00	1 095,93	0,00	0,00	0,00	0,00	
Bricantel-Comércio Mat. Eléctrico de Bragança S A	502888539	Aquisição de bens		Bens e serv. - Ajuste direto	30-04-2024	20,00	24,60	Imediato	30-04-2024	Ajuste Direto Simplificado			N	N	N			05-06-2024	24,60	0,00	0,00	0,00	0,00	24,60	0,00	0,00	0,00	0,00	
SODIMAFRA - SUPERMERCADOS, LDA	504077740	Aquisição de bens		Bens e serv. - Ajuste direto	04-07-2024	349,33	406,24	Imediato	04-07-2024	Ajuste Direto Simplificado			N	N	N			01-08-2024	406,24	0,00	0,00	0,00	0,00	406,24	0,00	0,00	0,00	0,00	
GRAFICA SOBREIRENSE - ARTES GRAFICAS, LDA	508798507	Aquisição de bens		Bens e serv. - Ajuste direto	12-01-2024	355,00	436,65	Imediato	12-01-2024	Ajuste Direto Simplificado			N	N	N			31-01-2024	436,65	0,00	0,00	0,00	0,00	436,65	0,00	0,00	0,00	0,00	
GRAFICA SOBREIRENSE - ARTES GRAFICAS, LDA	508798507	Aquisição de serviços		Bens e serv. - Ajuste direto	17-05-2024	1 600,00	1 968,00	Imediato	17-05-2024	Ajuste Direto Simplificado			N	N	N			04-07-2024	1 968,00	0,00	0,00	0,00	0,00	1 968,00	0,00	0,00	0,00	0,00	
BARRAQUEIRO TRANSPORTES, SA	500151997	Aquisição de serviços	5970143	Bens e Serviços	17-08-2022	426 198,30	451 770,20	11 meses	16-09-2022	Concurso Público Comunitário			N	N	N			02-11-2022	160 702,16	0,00	0,00	0,00	0,00	455 848,53	0,00	0,00	0,00	0,00	
LEONOR PORTELA TOMAS CORREIA	224271644	Aquisição de serviços	6530167	Bens e serv. - Consulta Prévia	25-05-2023	48 000,00	59 040,00	976 dias	26-05-2023	Consulta Prévia			N	N	N			23-06-2023	18 000,00	0,00	0,00	0,00	0,00	28 225,00	0,00	0,00	0,00	0,00	
Bluetrust - Unipessoal Lda	516206044	Empreitada de obras públicas	5316201	Empreitadas - Ajuste direto	07-07-2021	29 714,06	31 496,90	20 dias	19-07-2021	Ajuste Direto			N	N	N			04-10-2021	0,00	315,89	0,00	0,00	0,00	31 496,90	315,89	0,00	0,00	0,00	
FGP - FONSECA, GARCIA E PRAZERES, Lda.	502284277	Aquisição de bens		Bens e serv. - Ajuste direto	04-09-2024	1 123,01	1 336,40	Imediato	04-09-2024	Ajuste Direto Simplificado			N	N	N			06-09-2024	1 045,57	0,00	0,00	0,00	0,00	1 045,57	0,00	0,00	0,00	0,00	
JOAQUIM ANTÓNIO TEIXEIRA BARREIRA	188637508	Aquisição de serviços	7248666	Bens e serv. - Consulta Prévia	08-10-2024	11 412,00	14 036,76	335 dias	09-10-2024	Consulta Prévia			N	N	N			10-10-2024	3 793,62	0,00	0,00	0,00	0,00	3 793,62	0,00	0,00	0,00	0,00	
FUN E FITNESS-COMÉRCIO ART. DESPORTIVOS, UNIP LDA	507220951	Aquisição de bens		Bens e serv. - Ajuste direto	11-03-2024	1 275,61	1 569,00	Imediato	11-03-2024	Ajuste Direto Simplificado			N	N	N			11-06-2024	1 569,00	0,00	0,00	0,00	0,00	1 569,00	0,00	0,00	0,00	0,00	
Hidromaster - Conservação de Superfícies Lda	506822044	Aquisição de bens		Bens e serv. - Ajuste direto	23-11-2023	200,00	246,00	Imediato	23-11-2023	Ajuste Direto Simplificado			N	N	N			18-01-2024	246,00	0,00	0,00	0,00	0,00	246,00	0,00	0,00	0,00	0,00	
SPORTS PARTNER-DISTRIBUIÇÃO E FABRICO DE EQUIPAMEN	507556690	Aquisição de bens		Bens e serv. - Ajuste direto	26-02-2024	96,90	119,19	Imediato	26-02-2024	Ajuste Direto Simplificado			N	N	N			12-06-2024	119,19	0,00	0,00	0,00	0,00	119,19	0,00	0,00	0,00	0,00	
EXTINCÊNDIOS - EQUIPAMENTOS PROTECÇÃO E SEGURANÇA,	501390324	Aquisição de serviços		Bens e serv. - Ajuste direto	07-03-2024	4 017,41	4 941,41	Imediato	07-03-2024	Ajuste Direto Simplificado			N	N	N			24-06-2024	4 941,41	0,00	0,00	0,00	0,00	4 941,41	0,00	0,00	0,00	0,00	
MARGARIDA DE JESUS RODRIGUES OLIVEIRA	208552545	Aquisição de serviços		Critérios materiais	30-04-2024	300,00	300,00	Imediato	30-04-2024	Ajuste Direto Simplificado			N	N	N			21-06-2024	300,00	0,00	0,00	0,00	0,00	300,00	0,00	0,00	0,00	0,00	
SARA PEREIRA CABRAL GUIMARÃES PESTANA	210628987	Aquisição de serviços		Bens e serv. - Ajuste direto	23-08-2024	192,50	192,50	Imediato	23-08-2024	Ajuste Direto Simplificado			N	N	N			26-08-2024	192,50	0,00	0,00	0,00	0,00	192,50	0,00	0,00	0,00	0,00	
HAVE2CARE-COMPRA DE IMOVEIS, S.A.	514063882	Aquisição de serviços		Bens e serv. - Ajuste direto	23-11-2023	70,00	86,10	Imediato	23-11-2023	Ajuste Direto Simplificado			N	N	N			14-05-2024	86,10	0,00	0,00	0,00	0,00	86,10	0,00	0,00	0,00	0,00	
Nelson Marques Carvalho Recording	516073648	Aquisição de serviços		Bens e serv. - Ajuste direto	27-03-2024	560,00	688,80	Imediato	27-03-2024	Ajuste Direto Simplificado			N	N	N			16-04-2024	688,80	0,00	0,00	0,00	0,00	688,80	0,00	0,00	0,00	0,00	
																			29 968 069,06	455 221,12	1 295 058,11	0,00	0,00	48 801 409,02	495 460,91	1 341 467,42	0,00	0,00	

Situação dos Contratos

Exercício: 2024

Valores em EUR

Entidade				Contrato						Procedimento de contratação	Visto do Tribunal de Contas		MEPP Lei nº 30/2021	Contratos Adicionais	Contratos COVID-19	Comunicação ao Tribunal Contas		Data do primeiro pagamento	Pagamentos no período					Pagamentos acumulados					Observações
Designação	NIPC	Tipo	ID	Objeto	Data	Valor do Contrato	Preço contratual	Prazo Execução	Início da execução (física)		Número do Registo	Data	S/N	S/N	S/N	Nº de registo	Data		Trabalhos normais	Revisão de preços	Trabalhos / serviços / fornecimento. complemento.	Trabalhos de suprimento de erros e omissões	Outros trabalhos, incluindo os trabalhos a menos	Trabalhos normais	Revisão de preços	Trabalhos / serviços / fornecimento. complemento.	Trabalhos de suprimento de erros e omissões	Outros trabalhos, incluindo os trabalhos a menos	
BLOCKEND - CONSTRUÇÕES, UNIPESSOAL, LDA	513036130	Empreitada de obras públicas	6498003	Empreitadas - Ajuste direto	12-07-2023	29 941,25	31 737,73	30 dias	17-07-2023	Ajuste Direto			N	N	N			20-11-2023	0,00	847,11	0,00	0,00	0,00	31 737,73	847,11	0,00	0,00	0,00	
BLOCKEND - CONSTRUÇÕES, UNIPESSOAL, LDA	513036130	Empreitada de obras públicas	6676111	Empreitadas - Consulta Prévia	23-10-2023	147 965,75	156 843,69	45 dias	30-10-2023	Consulta Prévia			N	N	N			31-12-2023	35 753,35	0,00	0,00	0,00	0,00	156 843,69	0,00	0,00	0,00	0,00	
MAEVE UNIPESSOAL LDA	513438742	Aquisição de serviços		Bens e serv. - Ajuste direto	12-04-2024	3 843,68	3 843,68	Imediato	12-04-2024	Ajuste Direto Simplificado			N	N	N			05-08-2024	3 843,68	0,00	0,00	0,00	0,00	3 843,68	0,00	0,00	0,00	0,00	
Hidromaster - Conservação de Superfícies Lda	506822044	Aquisição de serviços		Bens e serv. - Ajuste direto	05-09-2023	209,10	257,19	Imediato	05-09-2023	Ajuste Direto Simplificado			N	N	N			25-03-2024	257,19	0,00	0,00	0,00	0,00	257,19	0,00	0,00	0,00	0,00	
Engels Logistica e Ambiente, Lda	507736915	Aquisição de bens		Bens e serv. - Ajuste direto	13-06-2024	1 296,00	1 594,08	Imediato	13-06-2024	Ajuste Direto Simplificado			N	N	N			30-07-2024	1 594,08	0,00	0,00	0,00	0,00	1 594,08	0,00	0,00	0,00	0,00	
MONDO PORTUGAL, S.A.	507810457	Aquisição de serviços	7239064	Bens e serv. - Ajuste direto	02-10-2024	11 171,00	13 740,33	60 dias	02-10-2024	Ajuste Direto			N	N	N			17-12-2024	13 740,33	0,00	0,00	0,00	0,00	13 740,33	0,00	0,00	0,00	0,00	
Memória Imaterial CRL	508523338	Aquisição de serviços		Bens e serv. - Ajuste direto	14-02-2024	15,00	15,00	Imediato	14-02-2024	Ajuste Direto Simplificado			N	N	N			27-02-2024	15,00	0,00	0,00	0,00	0,00	15,00	0,00	0,00	0,00	0,00	
ESPECIAL 1 - SEGURANÇA PRIVADA S.A.	508768870	Aquisição de serviços	6042125	Bens e serv. - Consulta Prévia	21-06-2023	40 800,00	50 184,00	558 dias	22-06-2023	Consulta Prévia			N	N	N			31-10-2023	12 077,37	0,00	0,00	0,00	0,00	42 394,41	0,00	0,00	0,00	0,00	
ESPECIAL 1 - SEGURANÇA PRIVADA S.A.	508768870	Aquisição de serviços	7087022	Bens e serv. - Consulta Prévia	03-07-2024	33 872,50	41 663,18	65 dias	29-06-2024	Consulta Prévia			N	N	N			05-09-2024	40 000,22	0,00	0,00	0,00	0,00	40 000,22	0,00	0,00	0,00	0,00	
GRAFICA SOBREIRENSE - ARTES GRAFICAS, LDA	508798507	Aquisição de serviços		Bens e serv. - Ajuste direto	05-03-2024	875,00	1 076,25	Imediato	05-03-2024	Ajuste Direto Simplificado			N	N	N			13-03-2024	1 076,25	0,00	0,00	0,00	0,00	1 076,25	0,00	0,00	0,00	0,00	
GRAFICA SOBREIRENSE - ARTES GRAFICAS, LDA	508798507	Aquisição de serviços		Bens e serv. - Ajuste direto	16-04-2024	80,00	98,40	Imediato	16-04-2024	Ajuste Direto Simplificado			N	N	N			02-05-2024	98,40	0,00	0,00	0,00	0,00	98,40	0,00	0,00	0,00	0,00	
GRAFICA SOBREIRENSE - ARTES GRAFICAS, LDA	508798507	Aquisição de bens		Bens e serv. - Ajuste direto	19-04-2024	100,00	123,00	Imediato	19-04-2024	Ajuste Direto Simplificado			N	N	N			06-05-2024	123,00	0,00	0,00	0,00	0,00	123,00	0,00	0,00	0,00	0,00	
Pato Lógico Edições, Unipessoal, Lda	508917085	Aquisição de serviços		Critérios materiais	31-05-2024	1 218,40	1 791,50	Imediato	31-05-2024	Ajuste Direto Simplificado			N	N	N			26-06-2024	1 791,50	0,00	0,00	0,00	0,00	1 791,50	0,00	0,00	0,00	0,00	
BARRAQUEIRO TRANSPORTES, SA	500151997	Aquisição de serviços	7075127	Bens e Serviços	05-09-2024	190 920,00	202 375,20	1 ano	05-09-2024	Concurso Público Comunitário	51103	16-10-2024	N	N	N			22-11-2024	13 334,80	0,00	0,00	0,00	0,00	13 334,80	0,00	0,00	0,00	0,00	
MAFRITÁXI-TRANSPORTE DE PASSAGEIROS, LDA	505237024	Aquisição de serviços		Bens e serv. - Ajuste direto	21-11-2023	2 552,83	2 706,00	Imediato	21-11-2023	Ajuste Direto Simplificado			N	N	N			07-12-2023	2 418,00	0,00	0,00	0,00	0,00	2 506,00	0,00	0,00	0,00	0,00	
EXTINCÊNDIOS - EQUIPAMENTOS PROTECÇÃO E SEGURANÇA,	501390324	Aquisição de bens		Bens e serv. - Ajuste direto	07-03-2024	4 485,00	5 516,55	Imediato	07-03-2024	Ajuste Direto Simplificado			N	N	N			28-08-2024	5 516,55	0,00	0,00	0,00	0,00	5 516,55	0,00	0,00	0,00	0,00	
Paulo Jorge Rodrigues Fragoso	164987827	Aquisição de serviços		Bens e serv. - Ajuste direto	19-07-2024	250,00	250,00	Imediato	19-07-2024	Ajuste Direto Simplificado			N	N	N			30-09-2024	250,00	0,00	0,00	0,00	0,00	250,00	0,00	0,00	0,00	0,00	
LUÍS JORGE CUNHA CORREDOURA	229227961	Aquisição de serviços		Critérios materiais	25-09-2024	400,00	400,00	Imediato	25-09-2024	Ajuste Direto Simplificado			N	N	N			25-11-2024	400,00	0,00	0,00	0,00	0,00	400,00	0,00	0,00	0,00	0,00	
HUPSTOUR - VIAGENS E TURISMO, UNIPESSOAL LDA	515110841	Aquisição de serviços		Bens e serv. - Ajuste direto	11-09-2024	1 100,00	1 166,00	Imediato	11-09-2024	Ajuste Direto Simplificado			N	N	N			30-09-2024	1 166,00	0,00	0,00	0,00	0,00	1 166,00	0,00	0,00	0,00	0,00	
CENTRO SOCIAL PAROQUIAL MILHARADO	504276670	Aquisição de bens		Bens e serv. - Ajuste direto	17-06-2024	45,60	56,09	Imediato	17-06-2024	Ajuste Direto Simplificado			N	N	N			03-09-2024	56,09	0,00	0,00	0,00	0,00	56,09	0,00	0,00	0,00	0,00	
SARA PEREIRA CABRAL GUIMARÃES PESTANA	210628987	Aquisição de serviços		Bens e serv. - Ajuste direto	19-06-2024	157,50	157,50	Imediato	19-06-2024	Ajuste Direto Simplificado			N	N	N			24-06-2024	157,50	0,00	0,00	0,00	0,00	157,50	0,00	0,00	0,00	0,00	
AMIVATIO LDA.	507823770	Aquisição de bens		Bens e serv. - Ajuste direto	07-10-2024	128,70	158,30	Imediato	07-10-2024	Ajuste Direto Simplificado			N	N	N			25-10-2024	163,59	0,00	0,00	0,00	0,00	163,59	0,00	0,00	0,00	0,00	
ERANS - ASSOCIAÇÃO ERICEIRA RESCUE	517913852	Aquisição de serviços		Bens e serv. - Ajuste direto	29-05-2024	4 950,00	6 088,50	Imediato	29-05-2024	Ajuste Direto Simplificado			N	N	N			30-07-2024	825,00	0,00	0,00	0,00	0,00	825,00	0,00	0,00	0,00	0,00	
ERANS - ASSOCIAÇÃO ERICEIRA RESCUE	517913852	Aquisição de serviços		Bens e serv. - Ajuste direto	16-08-2024	4 999,00	6 148,77	Imediato	16-08-2024	Ajuste Direto Simplificado			N	N	N			04-09-2024	4 999,00	0,00	0,00	0,00	0,00	4 999,00	0,00	0,00	0,00	0,00	
D.CAEIRO, LDA	502475889	Aquisição de serviços		Bens e serv. - Ajuste direto	08-07-2024	135,00	166,05	Imediato	08-07-2024	Ajuste Direto Simplificado			N	N	N			09-08-2024	166,05	0,00	0,00	0,00	0,00	166,05	0,00	0,00	0,00	0,00	
LOCAPE - ARTES GRAFICAS, LDA.	502744464	Aquisição de serviços		Bens e serv. - Ajuste direto	07-06-2024	4 462,00	5 488,26	Imediato	07-06-2024	Ajuste Direto Simplificado			N	N	N			05-09-2024	5 488,26	0,00	0,00	0,00	0,00	5 488,26	0,00	0,00	0,00	0,00	
LOCAPE - ARTES GRAFICAS, LDA.	502744464	Aquisição de bens		Bens e serv. - Ajuste direto	11-11-2024	127,00	156,21	Imediato	11-11-2024	Ajuste Direto Simplificado			N	N	N			23-12-2024	156,21	0,00	0,00	0,00	0,00	156,21	0,00	0,00	0,00	0,00	
BARRAQUEIRO TRANSPORTES, SA	500151997	Aquisição de serviços	6979710	Bens e serv. - Consulta Prévia	22-03-2024	9 840,00	10 430,40	6 dias	26-03-2024	Consulta Prévia			N	N	N			08-04-2024	10 266,10	0,00	0,00	0,00	0,00	10 266,10	0,00	0,00	0,00	0,00	
BARRAQUEIRO TRANSPORTES, SA	500151997	Aquisição de serviços	7251012	Critérios materiais	10-10-2024	33 008,00	34 988,48	21 dias	13-09-2024	Ajuste Direto			N	N	N			22-10-2024	34 988,48	0,00	0,00	0,00	0,00	34 988,48	0,00	0,00	0,00	0,00	
PROVOCA ARTE - MATERIAL DE ARTE, LDA	505643855	Aquisição de bens		Bens e serv. - Ajuste direto	10-09-2024	91,49	112,53	Imediato	10-09-2024	Ajuste Direto Simplificado			N	N	N			24-10-2024	112,53	0,00	0,00	0,00	0,00	112,53	0,00	0,00	0,00	0,00	
																			30 158 403,59	456 068,23	1 295 058,11	0,00	0,00	49 174 976,66	496 308,02	1 341 467,42	0,00	0,00	

Situação dos Contratos

Exercício: 2024

Valores em EUR

Entidade		Contrato								Visto do Tribunal de Contas		MCEP Lei nº 30/2021	Contratos Adicionais	Contratos COVID-19	Comunicação ao Tribunal Contas		Data do primeiro pagamento	Pagamentos no período					Pagamentos acumulados					Observações
Designação	NIPC	Tipo	ID	Objeto	Data	Valor do Contrato	Preço contratual	Prazo Execução	Início da execução (física)	Procedimento de contratação	Número do Registo	Data	S/N	S/N	S/N	Nº de registo	Data		Trabalhos normais	Revisão de preços	Trabalhos / serviços / fornecimt. complement.	Trabalhos de suprimento de erros e omissões	Outros trabalhos, incluindo os trabalhos a menos	Trabalhos normais	Revisão de preços	Trabalhos / serviços / fornecimt. complement.	Trabalhos de suprimento de erros e omissões	Outros trabalhos, incluindo os trabalhos a menos	
SPORTS PARTNER-DISTRIBUIÇÃO E FABRICO DE EQUIPAMEN	507556690	Aquisição de bens		Bens e serv. - Ajuste direto	19-01-2024	665,80	818,93	Imediato	19-01-2024	Ajuste Direto Simplificado			N	N	N			27-03-2024	818,93	0,00	0,00	0,00	0,00	818,93	0,00	0,00	0,00	0,00	
SPORTS PARTNER-DISTRIBUIÇÃO E FABRICO DE EQUIPAMEN	507556690	Aquisição de serviços	6571324	Bens e serv. - Consulta Prévia	26-06-2023	74 100,00	91 143,00	918 dias	27-06-2023	Consulta Prévia			N	N	N			28-02-2024	30 381,00	0,00	0,00	0,00	0,00	30 381,00	0,00	0,00	0,00	0,00	
Engels Logística e Ambiente, Lda	507736915	Aquisição de bens		Bens e serv. - Ajuste direto	21-02-2024	2 450,00	3 013,50	Imediato	21-02-2024	Ajuste Direto Simplificado			N	N	N			30-04-2024	3 013,50	0,00	0,00	0,00	0,00	3 013,50	0,00	0,00	0,00	0,00	
BRILHOESTE SERVIÇOS DE LIMPEZA, LDA	513338365	Aquisição de serviços		Bens e serv. - Ajuste direto	14-03-2024	575,00	707,25	Imediato	14-03-2024	Ajuste Direto Simplificado			N	N	N			27-03-2024	707,25	0,00	0,00	0,00	0,00	707,25	0,00	0,00	0,00	0,00	
SINALARTE-INDUSTRIA DE SINALIZAÇÃO LDA.	503176311	Aquisição de bens		Bens e serv. - Ajuste direto	09-04-2024	2 433,00	2 992,59	Imediato	09-04-2024	Ajuste Direto Simplificado			N	N	N			27-06-2024	2 992,59	0,00	0,00	0,00	0,00	2 992,59	0,00	0,00	0,00	0,00	
BARRAQUEIRO TRANSPORTES, SA	500151997	Aquisição de serviços	7116877	Bens e Serviços	25-06-2024	124 759,00	132 244,54	75 dias	01-07-2024	Concurso Público			N	N	N			26-08-2024	111 777,08	0,00	0,00	0,00	0,00	111 777,08	0,00	0,00	0,00	0,00	
VARC TICKET, UNIPESSOAL LDA	515242926	Aquisição de bens		Bens e serv. - Ajuste direto	15-03-2024	1 280,00	1 574,40	Imediato	15-03-2024	Ajuste Direto Simplificado			N	N	N			10-12-2024	1 574,40	0,00	0,00	0,00	0,00	1 574,40	0,00	0,00	0,00	0,00	
BLOCKEND - CONSTRUÇÕES, UNIPESSOAL, LDA	513036130	Empreitada de obras públicas	5309208	Empreitadas - Consulta Prévia	01-07-2021	147 990,19	156 869,60	40 dias	11-08-2021	Consulta Prévia			N	N	N			05-11-2021	0,00	3 743,07	0,00	0,00	0,00	156 869,60	3 743,07	0,00	0,00	0,00	
BLOCKEND - CONSTRUÇÕES, UNIPESSOAL, LDA	513036130	Empreitada de obras públicas	7034443	Empreitadas - Consulta Prévia	08-07-2024	103 800,30	110 028,32	60 dias	15-07-2024	Consulta Prévia			N	N	N			23-12-2024	110 028,32	0,00	22 934,16	0,00	0,00	110 028,32	0,00	22 934,16	0,00	0,00	
AEDREL - ASSOCIAÇÃO DE ESTUDOS DE DIREITO REGIONAL	510621589	Aquisição de serviços		Bens e serv. - Ajuste direto	28-08-2024	200,00	200,00	Imediato	28-08-2024	Ajuste Direto Simplificado			N	N	N			13-09-2024	200,00	0,00	0,00	0,00	0,00	200,00	0,00	0,00	0,00	0,00	
AEDREL - ASSOCIAÇÃO DE ESTUDOS DE DIREITO REGIONAL	510621589	Aquisição de serviços		Bens e serv. - Ajuste direto	09-09-2024	100,00	100,00	Imediato	09-09-2024	Ajuste Direto Simplificado			N	N	N			30-09-2024	100,00	0,00	0,00	0,00	0,00	100,00	0,00	0,00	0,00	0,00	
GRAFICA SOBREIRENSE - ARTES GRAFICAS, LDA	508798507	Aquisição de serviços		Bens e serv. - Ajuste direto	19-03-2024	80,00	98,40	Imediato	19-03-2024	Ajuste Direto Simplificado			N	N	N			02-05-2024	98,40	0,00	0,00	0,00	0,00	98,40	0,00	0,00	0,00	0,00	
PCDIGA, Lda	507082907	Aquisição de bens		Bens e serv. - Ajuste direto	21-03-2024	86,02	105,80	Imediato	21-03-2024	Ajuste Direto Simplificado			N	N	N			15-04-2024	105,80	0,00	0,00	0,00	0,00	105,80	0,00	0,00	0,00	0,00	
SMOOTHPRESSURE, LDA	513015582	Aquisição de serviços		Bens e serv. - Ajuste direto	13-06-2024	1 500,00	1 695,00	Imediato	13-06-2024	Ajuste Direto Simplificado			N	N	N			04-07-2024	1 695,00	0,00	0,00	0,00	0,00	1 695,00	0,00	0,00	0,00	0,00	
MANUTAN UNIPESSOAL, LDA.	504779079	Aquisição de bens		Bens e serv. - Ajuste direto	08-03-2024	1 084,75	1 334,24	Imediato	08-03-2024	Ajuste Direto Simplificado			N	N	N			02-04-2024	1 334,24	0,00	0,00	0,00	0,00	1 334,24	0,00	0,00	0,00	0,00	
GRAFICA SOBREIRENSE - ARTES GRAFICAS, LDA	508798507	Aquisição de serviços		Bens e serv. - Ajuste direto	12-04-2024	300,00	369,00	Imediato	12-04-2024	Ajuste Direto Simplificado			N	N	N			29-04-2024	369,00	0,00	0,00	0,00	0,00	369,00	0,00	0,00	0,00	0,00	
DOME 360º, LDA.	514833971	Aquisição de serviços	6823816	Bens e serv. - Ajuste direto	30-01-2024	18 785,00	23 105,55	456 dias	31-12-2023	Ajuste Direto			N	N	N			06-02-2024	17 534,80	0,00	0,00	0,00	0,00	17 534,80	0,00	0,00	0,00	0,00	
SMOOTHPRESSURE, LDA	513015582	Aquisição de serviços		Bens e serv. - Ajuste direto	25-09-2023	621,10	717,50	Imediato	25-09-2023	Ajuste Direto Simplificado			N	N	N			23-04-2024	717,50	0,00	0,00	0,00	0,00	717,50	0,00	0,00	0,00	0,00	
Associação Cultural Gerador	513078690	Aquisição de serviços	7485007	Bens e Serviços	23-11-2023	8 002,52	9 843,10	3 meses	23-11-2023	Contratação excluída			N	N	N			18-01-2024	9 818,74	0,00	0,00	0,00	0,00	9 818,74	0,00	0,00	0,00	0,00	
Maria Joana Galvão Carreiro	250822954	Aquisição de serviços		Critérios materiais	30-04-2024	300,00	300,00	Imediato	30-04-2024	Ajuste Direto Simplificado			N	N	N			03-06-2024	300,00	0,00	0,00	0,00	0,00	300,00	0,00	0,00	0,00	0,00	
MONDO PORTUGAL, S.A.	507810457	Aquisição de serviços	6639358	Bens e serv. - Ajuste direto	07-07-2023	8 700,00	10 701,00	128 dias	07-07-2023	Ajuste Direto			N	N	N			17-01-2024	9 840,00	0,00	0,00	0,00	0,00	9 840,00	0,00	0,00	0,00	0,00	
ESPECIAL 1 - SEGURANÇA PRIVADA S.A.	508768870	Aquisição de serviços		Bens e serv. - Ajuste direto	28-08-2024	336,00	413,28	Imediato	28-08-2024	Ajuste Direto Simplificado			N	N	N			10-10-2024	413,28	0,00	0,00	0,00	0,00	413,28	0,00	0,00	0,00	0,00	
BRILHOESTE SERVIÇOS DE LIMPEZA, LDA	513338365	Aquisição de serviços	5220189	Bens e serv. - Ajuste direto	04-03-2021	17 550,00	21 586,50	1095 dias	05-03-2021	Ajuste Direto			N	N	N			03-05-2021	1 798,89	0,00	0,00	0,00	0,00	21 586,68	0,00	0,00	0,00	0,00	
MAFRIMOTOS, LDA.	506406113	Aquisição de serviços		Bens e serv. - Ajuste direto	19-11-2024	1 729,91	2 127,79	Imediato	19-11-2024	Ajuste Direto Simplificado			N	N	N			26-11-2024	2 127,79	0,00	0,00	0,00	0,00	2 127,79	0,00	0,00	0,00	0,00	
JOSÉ DIONÍSIO ROMEIRAS	252369084	Aquisição de serviços	7307677	Bens e serv. - Ajuste direto	08-11-2024	5 376,00	6 612,48	335 dias	01-09-2024	Ajuste Direto			N	N	N			20-11-2024	1 953,00	0,00	0,00	0,00	0,00	1 953,00	0,00	0,00	0,00	0,00	
EDUARDO JORGE CÂNDIDO MOREIRA	257245987	Aquisição de serviços		Bens e serv. - Ajuste direto	14-06-2024	1 730,00	2 052,90	Imediato	14-06-2024	Ajuste Direto Simplificado			N	N	N			18-07-2024	2 052,90	0,00	0,00	0,00	0,00	2 052,90	0,00	0,00	0,00	0,00	
JOÃO ALEXANDRE COTOVIO HILÁRIO	259941573	Aquisição de serviços	6733458	Bens e serv. - Ajuste direto	28-08-2023	3 360,00	4 132,80	11 meses	01-09-2023	Ajuste Direto			N	N	N			02-11-2023	2 147,50	0,00	0,00	0,00	0,00	3 103,74	0,00	0,00	0,00	0,00	
Pista Mágica - Associação	508656419	Aquisição de serviços		Bens e Serviços	13-09-2024	225,00	225,00	Imediato	13-09-2024	Contratação excluída			N	N	N			09-12-2024	225,00	0,00	0,00	0,00	0,00	225,00	0,00	0,00	0,00	0,00	
LURDES DA CONCEÇAO FERREIRA CARNEIRO	218821875	Aquisição de serviços		Critérios materiais	15-10-2024	387,50	387,50	Imediato	15-10-2024	Ajuste Direto Simplificado			N	N	N			04-11-2024	387,50	0,00	0,00	0,00	0,00	387,50	0,00	0,00	0,00	0,00	
IVO ANDRÉ PALHANO DUARTE CAFÉ	241599369	Aquisição de serviços		Bens e serv. - Ajuste direto	23-07-2024	1 040,00	1 279,20	Imediato	23-07-2024	Ajuste Direto Simplificado			N	N	N			15-10-2024	1 040,00	0,00	0,00	0,00	0,00	1 040,00	0,00	0,00	0,00	0,00	
																			30 493 956,00	459 811,30	1 317 952,27	0,00	0,00	49 688 142,70	500 051,09	1 364 401,58	0,00	0,00	

Situação dos Contratos

Exercício: 2024

Valores em EUR

Entidade				Contrato						Visto do Tribunal de Contas		MEDP Lei nº 30/2021	Contratos Adicionais	Contratos COVID-19	Comunicação ao Tribunal Contas		Data do primeiro pagamento	Pagamentos no período					Pagamentos acumulados					Observações
Designação	NIPC	Tipo	ID	Objeto	Data	Valor do Contrato	Preço contratual	Prazo Execução	Início da execução (física)	Procedimento de contratação	Número do Registo	Data	S/N	S/N	S/N	Nº de registo	Data		Trabalhos normais	Revisão de preços	Trabalhos / serviços / fornecimento. complement.	Trabalhos de suprimento de erros e omissões	Outros trabalhos, incluindo os trabalhos a menos	Trabalhos normais	Revisão de preços	Trabalhos / serviços / fornecimento. complement.	Trabalhos de suprimento de erros e omissões	Outros trabalhos, incluindo os trabalhos a menos	
Performa Consultores, Lda	509135323	Aquisição de serviços		Bens e serv. - Ajuste direto	13-06-2024	640,00	787,20	Imediato	13-06-2024	Ajuste Direto Simplificado			N	N	N			17-07-2024	787,20	0,00	0,00	0,00	0,00	787,20	0,00	0,00	0,00	0,00	
NAUTILUS, S.A.	503653179	Aquisição de bens	7205283	Bens e serv. - Ajuste direto	06-09-2024	10 652,57	13 102,66	3 dias	06-09-2024	Ajuste Direto			N	N	N			04-10-2024	13 102,66	0,00	0,00	0,00	0,00	13 102,66	0,00	0,00	0,00	0,00	
HR - INSTALAÇÕES ELÉTRICAS, LDA	514812737	Aquisição de bens		Bens e serv. - Ajuste direto	04-07-2024	4 973,30	6 117,16	Imediato	04-07-2024	Ajuste Direto Simplificado			N	N	N			23-07-2024	6 117,16	0,00	0,00	0,00	0,00	6 117,16	0,00	0,00	0,00	0,00	
BIOBIRDZYOU, Unipessoal, Lda	514412607	Aquisição de serviços		Critérios materiais	04-10-2024	1 500,00	1 845,00	Imediato	04-10-2024	Ajuste Direto Simplificado			N	N	N			26-11-2024	1 845,00	0,00	0,00	0,00	0,00	1 845,00	0,00	0,00	0,00	0,00	
INVOLVEARQ, LDA	515333751	Aquisição de serviços	6916049	Bens e serv. - Ajuste direto	12-02-2024	9 300,00	11 439,00	87 dias	07-02-2024	Ajuste Direto			N	N	N			27-02-2024	11 439,00	0,00	0,00	0,00	0,00	11 439,00	0,00	0,00	0,00	0,00	
ICIP-INSTITUTO DE CIÊNCIAS JURÍDICO-POLÍTICAS DA F	506512495	Aquisição de serviços		Bens e serv. - Ajuste direto	14-02-2024	675,00	675,00	Imediato	14-02-2024	Ajuste Direto Simplificado			N	N	N			27-02-2024	675,00	0,00	0,00	0,00	0,00	675,00	0,00	0,00	0,00	0,00	
RICARDO JORGE DIONÍSIO TAVARES	258909340	Aquisição de serviços	7266928	Bens e serv. - Ajuste direto	17-10-2024	10 080,00	12 398,40	335 dias	01-09-2024	Ajuste Direto			N	N	N			24-10-2024	4 228,23	0,00	0,00	0,00	0,00	4 228,23	0,00	0,00	0,00	0,00	
Joleu - Sociedade de Construções, Lda.	504533088	Empreitada de obras públicas	6616178	Empreitadas	12-12-2023	3 178 815,34	3 369 544,26	540 dias	13-11-2023	Concurso Público	7075	20-02-2024	N	N	N			04-06-2024	1 062 487,43	0,00	0,00	0,00	0,00	1 062 487,43	0,00	0,00	0,00	0,00	
SAMUEL BERNARDO - ESCAVAÇÕES, LDA	505630230	Empreitada de obras públicas	5261462	Empreitadas - Consulta Prévia	25-05-2021	148 904,50	157 838,77	45 dias	29-06-2021	Consulta Prévia			N	N	N			23-08-2021	0,00	4 472,35	0,00	0,00	0,00	157 838,77	4 472,35	0,00	0,00	0,00	
VECTOR ESTRATÉGICO - ESTUDOS E CONSULTORIA, LDA.	507829654	Aquisição de serviços	6824132	Bens e serv. - Consulta Prévia	13-02-2024	19 300,00	23 739,00	182 dias	05-02-2024	Consulta Prévia			N	N	N			26-03-2024	23 739,00	0,00	0,00	0,00	0,00	23 739,00	0,00	0,00	0,00	0,00	
Ano Software - Sistemas de Informação, Lda	503909637	Aquisição de serviços		Bens e serv. - Ajuste direto	17-07-2024	350,00	430,50	Imediato	17-07-2024	Ajuste Direto Simplificado			N	N	N			28-08-2024	430,50	0,00	0,00	0,00	0,00	430,50	0,00	0,00	0,00	0,00	
Uguru II Produções Lda	506398137	Aquisição de serviços		Bens e serv. - Ajuste direto	12-08-2024	1 544,72	1 900,01	Imediato	12-08-2024	Ajuste Direto Simplificado			N	N	N			27-09-2024	1 900,01	0,00	0,00	0,00	0,00	1 900,01	0,00	0,00	0,00	0,00	
CAFILESA-SOLUÇÕES GRÁFICAS, LDA.	510346820	Aquisição de serviços		Bens e serv. - Ajuste direto	18-07-2024	281,00	345,63	Imediato	18-07-2024	Ajuste Direto Simplificado			N	N	N			06-08-2024	345,63	0,00	0,00	0,00	0,00	345,63	0,00	0,00	0,00	0,00	
CAFILESA-SOLUÇÕES GRÁFICAS, LDA.	510346820	Aquisição de serviços		Bens e serv. - Ajuste direto	22-08-2024	1 637,00	2 013,51	Imediato	22-08-2024	Ajuste Direto Simplificado			N	N	N			04-09-2024	2 013,51	0,00	0,00	0,00	0,00	2 013,51	0,00	0,00	0,00	0,00	
CAFILESA-SOLUÇÕES GRÁFICAS, LDA.	510346820	Aquisição de serviços		Bens e serv. - Ajuste direto	26-11-2024	304,00	373,92	Imediato	26-11-2024	Ajuste Direto Simplificado			N	N	N			10-12-2024	373,92	0,00	0,00	0,00	0,00	373,92	0,00	0,00	0,00	0,00	
FLEUMA Equipamentos de Escritório, Lda.	502810602	Aquisição de bens		Bens e serv. - Ajuste direto	28-02-2024	1 030,05	1 266,96	Imediato	28-02-2024	Ajuste Direto Simplificado			N	N	N			17-05-2024	1 266,96	0,00	0,00	0,00	0,00	1 266,96	0,00	0,00	0,00	0,00	
Pereira Dias & Filhos, Lda.	503859265	Aquisição de bens		Bens e serv. - Ajuste direto	09-02-2024	1 787,75	2 009,20	Imediato	09-02-2024	Ajuste Direto Simplificado			N	N	N			12-03-2024	2 009,20	0,00	0,00	0,00	0,00	2 009,20	0,00	0,00	0,00	0,00	
ALS LIFE SCIENCES PORTUGAL, S.A.	504313290	Aquisição de serviços		Bens e serv. - Ajuste direto	31-07-2023	3 280,70	4 035,26	Imediato	31-07-2023	Ajuste Direto Simplificado			N	N	N			26-01-2024	2 004,72	0,00	0,00	0,00	0,00	2 004,72	0,00	0,00	0,00	0,00	
SAMSIC PORTUGAL - FACILITY SERVICES, S.A.	504839748	Empreitada de obras públicas	6823954	Empreitadas - Consulta Prévia	15-12-2023	42 908,70	45 483,22	45 dias	03-01-2024	Consulta Prévia			N	N	N			05-02-2024	45 483,22	0,00	287,07	0,00	0,00	45 483,22	0,00	287,07	0,00	0,00	
Logicalis Portugal, S.A.	505267772	Aquisição de bens	6989649	Bens e serv. - Consulta Prévia	15-05-2024	12 484,83	15 356,34	21 dias	16-05-2024	Consulta Prévia			N	N	N			04-07-2024	15 356,34	0,00	0,00	0,00	0,00	15 356,34	0,00	0,00	0,00	0,00	
ASSOCIAÇÃO CULTURAL SETE SÓIS SETE LUAS	505564300	Aquisição de serviços	6997555	Critérios materiais	10-04-2024	13 500,00	13 500,00	3 dias	06-09-2024	Ajuste Direto			N	N	N			30-09-2024	13 500,00	0,00	0,00	0,00	0,00	13 500,00	0,00	0,00	0,00	0,00	
PESTNIX - DESINFESTAÇÕES E PROTEÇÃO AMBIENTAL, LDA	507238850	Aquisição de serviços	6970695	Bens e serv. - Ajuste direto	04-04-2024	7 200,00	8 856,00	1095 dias	08-04-2024	Ajuste Direto			N	N	N			25-06-2024	1 968,00	0,00	0,00	0,00	0,00	1 968,00	0,00	0,00	0,00	0,00	
Paypayue-Instituição de Pagamento, Unipessoal Lda	507979168	Aquisição de serviços		Bens e serv. - Ajuste direto	07-08-2020	5 000,00	6 150,00	Imediato	07-08-2020	Ajuste Direto Simplificado			N	N	N			19-11-2020	855,86	0,00	0,00	0,00	0,00	3 236,17	0,00	0,00	0,00	0,00	
CAFILESA-SOLUÇÕES GRÁFICAS, LDA.	510346820	Aquisição de bens		Bens e serv. - Ajuste direto	09-07-2024	354,00	435,42	Imediato	09-07-2024	Ajuste Direto Simplificado			N	N	N			09-08-2024	435,42	0,00	0,00	0,00	0,00	435,42	0,00	0,00	0,00	0,00	
MAFRICENTRO - ELECTRODOMÉSTICOS, LDA	501904352	Aquisição de bens		Bens e serv. - Ajuste direto	22-05-2024	278,05	342,00	Imediato	22-05-2024	Ajuste Direto Simplificado			N	N	N			13-06-2024	252,00	0,00	0,00	0,00	0,00	252,00	0,00	0,00	0,00	0,00	
MAFRICENTRO - ELECTRODOMÉSTICOS, LDA	501904352	Aquisição de bens		Bens e serv. - Ajuste direto	28-02-2024	283,70	348,95	Imediato	28-02-2024	Ajuste Direto Simplificado			N	N	N			06-05-2024	348,95	0,00	0,00	0,00	0,00	348,95	0,00	0,00	0,00	0,00	
MAFRICENTRO - ELECTRODOMÉSTICOS, LDA	501904352	Aquisição de bens		Bens e serv. - Ajuste direto	20-08-2024	56,90	69,99	Imediato	20-08-2024	Ajuste Direto Simplificado			N	N	N			16-09-2024	69,99	0,00	0,00	0,00	0,00	69,99	0,00	0,00	0,00	0,00	
Transporte de pianos de Victor Pires, Unip, Lda	513970320	Aquisição de serviços		Bens e serv. - Ajuste direto	29-01-2024	300,00	369,00	Imediato	29-01-2024	Ajuste Direto Simplificado			N	N	N			07-02-2024	369,00	0,00	0,00	0,00	0,00	369,00	0,00	0,00	0,00	0,00	
Transporte de pianos de Victor Pires, Unip, Lda	513970320	Aquisição de serviços		Bens e serv. - Ajuste direto	09-07-2024	550,00	676,50	Imediato	09-07-2024	Ajuste Direto Simplificado			N	N	N			31-07-2024	676,50	0,00	0,00	0,00	0,00	676,50	0,00	0,00	0,00	0,00	
NUMBER NINE - COMUNICAÇÃO E PUBLICIDADE LDA	505816075	Aquisição de bens		Bens e serv. - Ajuste direto	03-12-2024	613,50	754,61	Imediato	03-12-2024	Ajuste Direto Simplificado			N	N	N			17-12-2024	754,61	0,00	0,00	0,00	0,00	754,61	0,00	0,00	0,00	0,00	
																			31 708 791,02	464 283,65	1 318 279,34	0,00	0,00	51 063 196,80	504 523,44	1 364 688,65	0,00	0,00	

Situação dos Contratos

Exercício: 2024

Valores em EUR

Entidade				Contrato						Procedimento de contratação	Visto do Tribunal de Contas		MEDP Lei nº 30/2021	Contratos Adicionais	Contratos COVID-19	Comunicação ao Tribunal Contas		Data do primeiro pagamento	Pagamentos no período					Pagamentos acumulados					Observações
Designação	NIPC	Tipo	ID	Objeto	Data	Valor do Contrato	Preço contratual	Prazo Execução	Início da execução (física)		Número do Registo	Data	S/N	S/N	S/N	Nº de registo	Data		Trabalhos normais	Revisão de preços	Trabalhos / serviços / fornecimento. complemento.	Trabalhos de suprimento de erros e omissões	Outros trabalhos, incluindo os trabalhos a menos	Trabalhos normais	Revisão de preços	Trabalhos / serviços / fornecimento. complemento.	Trabalhos de suprimento de erros e omissões	Outros trabalhos, incluindo os trabalhos a menos	
Igor António Plácido Branco	217493238	Aquisição de bens		Bens e serv. - Ajuste direto	14-03-2024	30,00	36,90	Imediato	14-03-2024	Ajuste Direto Simplificado			N	N	N			30-04-2024	36,90	0,00	0,00	0,00	0,00	36,90	0,00	0,00	0,00	0,00	
Igor António Plácido Branco	217493238	Aquisição de bens		Bens e serv. - Ajuste direto	26-09-2024	30,00	36,90	Imediato	26-09-2024	Ajuste Direto Simplificado			N	N	N			31-10-2024	36,90	0,00	0,00	0,00	0,00	36,90	0,00	0,00	0,00	0,00	
Igor António Plácido Branco	217493238	Aquisição de bens		Bens e serv. - Ajuste direto	23-04-2024	26,00	31,98	Imediato	23-04-2024	Ajuste Direto Simplificado			N	N	N			25-06-2024	31,98	0,00	0,00	0,00	0,00	31,98	0,00	0,00	0,00	0,00	
RODRIGO BERNARDES FERREIRA	259977810	Aquisição de serviços		Bens e serv. - Ajuste direto	21-10-2024	196,00	196,00	Imediato	21-10-2024	Ajuste Direto Simplificado			N	N	N			23-10-2024	196,00	0,00	0,00	0,00	0,00	196,00	0,00	0,00	0,00	0,00	
MAFRICENTRO - ELECTRODOMÉSTICOS, LDA	501904352	Aquisição de bens		Bens e serv. - Ajuste direto	21-03-2024	739,02	908,99	Imediato	21-03-2024	Ajuste Direto Simplificado			N	N	N			16-04-2024	908,99	0,00	0,00	0,00	0,00	908,99	0,00	0,00	0,00	0,00	
Sara Cristina Gomes Veiga	223391158	Aquisição de serviços		Bens e serv. - Ajuste direto	04-03-2024	300,00	369,00	Imediato	04-03-2024	Ajuste Direto Simplificado			N	N	N			06-08-2024	369,00	0,00	0,00	0,00	0,00	369,00	0,00	0,00	0,00	0,00	
MARIANA FONSECA DA CUNHA	252830938	Aquisição de serviços		Bens e serv. - Ajuste direto	16-04-2024	381,50	381,50	Imediato	16-04-2024	Ajuste Direto Simplificado			N	N	N			23-04-2024	381,50	0,00	0,00	0,00	0,00	381,50	0,00	0,00	0,00	0,00	
Mcvt-Sport & Fitness, Unipessoal Lda	509994822	Aquisição de bens	6944703	Bens e serv. - Ajuste direto	22-02-2024	10 484,36	12 895,52	14 dias	29-02-2024	Ajuste Direto			N	N	N			19-11-2024	12 895,52	0,00	0,00	0,00	0,00	12 895,52	0,00	0,00	0,00	0,00	
GERALSEG - SISTEMAS DE SEGURANÇA, UNIPESSOAL, LDA	510755828	Aquisição de serviços		Bens e serv. - Ajuste direto	12-01-2024	3 215,00	3 954,45	Imediato	12-01-2024	Ajuste Direto Simplificado			N	N	N			12-02-2024	3 954,45	0,00	0,00	0,00	0,00	3 954,45	0,00	0,00	0,00	0,00	
Mind Act, Unipessoal Lda	509943934	Aquisição de serviços	7112405	Critérios materiais	27-06-2024	15 000,00	18 450,00	9 dias	27-06-2024	Ajuste Direto			N	N	N			17-07-2024	18 450,00	0,00	0,00	0,00	0,00	18 450,00	0,00	0,00	0,00	0,00	
NÉLSON COSTA CATARINO, UNIPESSOAL	515587753	Aquisição de bens		Bens e serv. - Ajuste direto	28-12-2023	100,22	123,27	Imediato	28-12-2023	Ajuste Direto Simplificado			N	N	N			25-01-2024	123,27	0,00	0,00	0,00	0,00	123,27	0,00	0,00	0,00	0,00	
NÉLSON COSTA CATARINO, UNIPESSOAL	515587753	Aquisição de bens		Bens e serv. - Ajuste direto	23-11-2023	1 593,82	1 960,40	Imediato	23-11-2023	Ajuste Direto Simplificado			N	N	N			27-03-2024	1 960,40	0,00	0,00	0,00	0,00	1 960,40	0,00	0,00	0,00	0,00	
ENDESA ENERGIA,SA	980245974	Aquisição de bens	6102528	Acordo Quadro	25-11-2022	1 396 194,03	1 717 074,46	365 dias	01-01-2023	Consulta Prévia			N	N	N			08-03-2023	264 449,10	0,00	0,00	0,00	0,00	1 525 381,88	0,00	0,00	0,00	0,00	
MAFRILAPIS - PAPELARIA UNIPESSOAL, LDA.	507361970	Locação de bens		Bens e serv. - Ajuste direto	23-10-2023	610,68	751,14	Imediato	23-10-2023	Ajuste Direto Simplificado			N	N	N			18-01-2024	751,14	0,00	0,00	0,00	0,00	751,14	0,00	0,00	0,00	0,00	
MAFRILAPIS - PAPELARIA UNIPESSOAL, LDA.	507361970	Aquisição de bens		Bens e serv. - Ajuste direto	08-05-2024	105,73	130,05	Imediato	08-05-2024	Ajuste Direto Simplificado			N	N	N			18-06-2024	130,05	0,00	0,00	0,00	0,00	130,05	0,00	0,00	0,00	0,00	
PESTNIX - DESINFESTAÇÕES E PROTEÇÃO AMBIENTAL, LDA	507238850	Aquisição de serviços		Bens e serv. - Ajuste direto	26-08-2024	150,00	184,50	Imediato	26-08-2024	Ajuste Direto Simplificado			N	N	N			02-10-2024	184,50	0,00	0,00	0,00	0,00	184,50	0,00	0,00	0,00	0,00	
PESTNIX - DESINFESTAÇÕES E PROTEÇÃO AMBIENTAL, LDA	507238850	Aquisição de serviços	6818122	Bens e serv. - Consulta Prévia	01-02-2024	17 370,00	21 365,10	1096 dias	12-01-2024	Consulta Prévia			N	N	N			02-10-2024	7 121,70	0,00	0,00	0,00	0,00	7 121,70	0,00	0,00	0,00	0,00	
INTERRICEIRA - SUPERMERCADOS, LDA	514163623	Aquisição de bens		Bens e serv. - Ajuste direto	07-06-2024	3 926,37	4 569,43	Imediato	07-06-2024	Ajuste Direto Simplificado			N	N	N			10-12-2024	4 569,43	0,00	0,00	0,00	0,00	4 569,43	0,00	0,00	0,00	0,00	
PAULO MANUEL DE SOUSA JACINTO	197349102	Aquisição de serviços		Bens e serv. - Ajuste direto	14-03-2024	200,00	246,00	Imediato	14-03-2024	Ajuste Direto Simplificado			N	N	N			27-03-2024	246,00	0,00	0,00	0,00	0,00	246,00	0,00	0,00	0,00	0,00	
Transporte de pianos de Victor Pires, Unip, Lda	513970320	Aquisição de serviços		Bens e serv. - Ajuste direto	14-05-2024	390,00	479,70	Imediato	14-05-2024	Ajuste Direto Simplificado			N	N	N			05-06-2024	479,70	0,00	0,00	0,00	0,00	479,70	0,00	0,00	0,00	0,00	
EVOLUIR-FORMAÇÃO & CONSULTORIA	514184884	Aquisição de serviços		Bens e serv. - Ajuste direto	06-12-2023	1 470,00	1 470,00	Imediato	06-12-2023	Ajuste Direto Simplificado			N	N	N			26-01-2024	1 470,00	0,00	0,00	0,00	0,00	1 470,00	0,00	0,00	0,00	0,00	
GUARDA NACIONAL REPUBLICANA	600008878	Aquisição de serviços		Bens e Serviços	18-09-2024	220,91	220,91		18-09-2024	Contratação excluída			N	N	N			26-09-2024	220,91	0,00	0,00	0,00	0,00	220,91	0,00	0,00	0,00	0,00	
INÊS MARIA DA CRUZ MOREIRA DINIS COSTEIRA	272464406	Aquisição de serviços		Bens e serv. - Ajuste direto	30-09-2024	1 750,00	2 152,50	Imediato	30-09-2024	Ajuste Direto Simplificado			N	N	N			01-10-2024	2 152,50	0,00	0,00	0,00	0,00	2 152,50	0,00	0,00	0,00	0,00	
Carvalho & Mariani, Lda	516959565	Locação de bens		Bens e serv. - Ajuste direto	19-07-2024	1 500,00	1 845,00	Imediato	19-07-2024	Ajuste Direto Simplificado			N	N	N			09-08-2024	1 845,00	0,00	0,00	0,00	0,00	1 845,00	0,00	0,00	0,00	0,00	
JOSE BORDA & CA, LDA	502907100	Aquisição de bens		Bens e serv. - Ajuste direto	18-07-2024	179,27	220,50	Imediato	18-07-2024	Ajuste Direto Simplificado			N	N	N			19-08-2024	220,49	0,00	0,00	0,00	0,00	220,49	0,00	0,00	0,00	0,00	
DPM - TRATAMENTO DE AGUAS E AR AMBIENTE, LDA	503322342	Aquisição de bens	7069724	Bens e Serviços	28-05-2024	170 854,88	210 151,50	12 dias	24-06-2024	Concurso Público			N	N	N			16-07-2024	42 059,02	0,00	0,00	0,00	0,00	42 059,02	0,00	0,00	0,00	0,00	
SOFIA ISABEL DOS REIS BATALHA	229249736	Aquisição de serviços		Bens e serv. - Ajuste direto	20-02-2024	115,00	141,45	Imediato	20-02-2024	Ajuste Direto Simplificado			N	N	N			23-02-2024	141,45	0,00	0,00	0,00	0,00	141,45	0,00	0,00	0,00	0,00	
ALGECO - CONSTRUÇÕES PRÉ-FABRICADAS, SA	502721871	Locação de bens		Bens e serv. - Ajuste direto	23-05-2024	3 010,05	3 702,36	Imediato	23-05-2024	Ajuste Direto Simplificado			N	N	N			13-08-2024	3 635,94	0,00	0,00	0,00	0,00	3 635,94	0,00	0,00	0,00	0,00	
DPM - TRATAMENTO DE AGUAS E AR AMBIENTE, LDA	503322342	Aquisição de serviços	5153785	Bens e Serviços	30-04-2021	83 160,00	102 286,80	1095 dias	01-05-2021	Concurso Público			N	N	N			01-07-2021	14 206,50	0,00	0,00	0,00	0,00	102 286,80	0,00	0,00	0,00	0,00	
																			32 092 019,96	464 283,65	1 318 279,34	0,00	0,00	52 795 438,22	504 523,44	1 364 688,65	0,00	0,00	

Situação dos Contratos

Exercício: 2024

Valores em EUR

Entidade				Contrato						Visto do Tribunal de Contas		MEOP Lei nº 30/2021	Contratos Adicionais	Contratos COVID-19	Comunicação ao Tribunal Contas		Data do primeiro pagamento	Pagamentos no período					Pagamentos acumulados					
Designação	NIPC	Tipo	ID	Objeto	Data	Valor do Contrato	Preço contratual	Prazo Execução	Início da execução (física)	Procedimento de contratação	Número do Registo	Data	S/N	S/N	S/N	Nº de registo	Data		Trabalhos normais	Revisão de preços	Trabalhos / serviços / fornecimnt. complement.	Trabalhos de suprimento de erros e omissões	Outros trabalhos, incluindo os trabalhos a menos	Trabalhos normais	Revisão de preços	Trabalhos / serviços / fornecimnt. complement.	Trabalhos de suprimento de erros e omissões	Outros trabalhos, incluindo os trabalhos a menos	Observações
Ricercare - Associação Musical	503559946	Aquisição de serviços		Critérios materiais	24-05-2024	4 000,00	4 000,00	Imediato	24-05-2024	Ajuste Direto Simplificado			N	N	N			24-07-2024	4 000,00	0,00	0,00	0,00	0,00	4 000,00	0,00	0,00	0,00	0,00	
SOFIA ISABEL DOS REIS BATALHA	229249736	Aquisição de serviços		Bens e serv. - Ajuste direto	25-09-2024	230,00	282,90	Imediato	25-09-2024	Ajuste Direto Simplificado			N	N	N			30-09-2024	282,90	0,00	0,00	0,00	0,00	282,90	0,00	0,00	0,00	0,00	
HIGIEX-COMÉRCIO PRODUTOS DE HIGIENE E LIMPEZA LDA.	504743392	Aquisição de bens		Bens e serv. - Ajuste direto	02-02-2024	383,14	471,26	Imediato	02-02-2024	Ajuste Direto Simplificado			N	N	N			22-02-2024	471,26	0,00	0,00	0,00	0,00	471,26	0,00	0,00	0,00	0,00	
OLMAR - ARTIGOS DE PAPELARIA LDA.	508831989	Aquisição de bens		Bens e serv. - Ajuste direto	20-08-2024	275,00	338,25	Imediato	20-08-2024	Ajuste Direto Simplificado			N	N	N			18-10-2024	338,25	0,00	0,00	0,00	0,00	338,25	0,00	0,00	0,00	0,00	
G PINHEIRO - HIGIENE E CONSUMIVEIS, LDA.	503765791	Aquisição de bens		Bens e serv. - Ajuste direto	06-11-2024	62,92	77,39	Imediato	06-11-2024	Ajuste Direto Simplificado			N	N	N			26-11-2024	77,39	0,00	0,00	0,00	0,00	77,39	0,00	0,00	0,00	0,00	
CONDIPRESTIGE - VESTUÁRIO TÉCNICO E BRINDES PUBLIC	503858307	Aquisição de bens		Bens e serv. - Ajuste direto	10-07-2024	59,87	73,64	Imediato	09-06-2023	Ajuste Direto Simplificado			N	N	N			09-08-2024	71,83	0,00	0,00	0,00	0,00	71,83	0,00	0,00	0,00	0,00	
TEIXEIRA, PINTO & SOARES S.A	503864960	Empreitada de obras públicas	6841864	Empreitadas	19-03-2024	6 482 100,00	6 871 026,00	420 dias	19-03-2024	Concurso Público Comunitário			N	N	N			17-07-2024	1 060 266,70	0,00	0,00	0,00	0,00	1 060 266,70	0,00	0,00	0,00	0,00	
ARTI-SINTRA - ARMAZENISTA DE MATERIAL DE PAPELARIA	503889393	Aquisição de bens		Bens e serv. - Ajuste direto	18-03-2024	521,10	640,95	Imediato	18-03-2024	Ajuste Direto Simplificado			N	N	N			02-04-2024	640,95	0,00	0,00	0,00	0,00	640,95	0,00	0,00	0,00	0,00	
ARTI-SINTRA - ARMAZENISTA DE MATERIAL DE PAPELARIA	503889393	Aquisição de bens		Bens e serv. - Ajuste direto	24-05-2024	70,60	86,84	Imediato	24-05-2024	Ajuste Direto Simplificado			N	N	N			24-06-2024	86,84	0,00	0,00	0,00	0,00	86,84	0,00	0,00	0,00	0,00	
INFRAESTRUTURAS DE PORTUGAL SA	503933813	Aquisição de serviços		Bens e serv. - Ajuste direto	20-09-2024	150,00	184,50	Imediato	20-09-2024	Ajuste Direto Simplificado			N	N	N			24-09-2024	184,50	0,00	0,00	0,00	0,00	184,50	0,00	0,00	0,00	0,00	
Sepitra - Comércio de Máquinas e Equipamentos, Lda	503851086	Aquisição de bens		Bens e serv. - Ajuste direto	24-05-2024	724,59	891,25	Imediato	24-05-2024	Ajuste Direto Simplificado			N	N	N			17-10-2024	891,25	0,00	0,00	0,00	0,00	891,25	0,00	0,00	0,00	0,00	
TAPADA NACIONAL DE MAFRA-COOPERATIVA DE INTERESSE	504295071	Aquisição de bens		Bens e serv. - Ajuste direto	15-05-2024	590,00	725,70	Imediato	15-05-2024	Ajuste Direto Simplificado			N	N	N			08-07-2024	725,70	0,00	0,00	0,00	0,00	725,70	0,00	0,00	0,00	0,00	
ASSOCIAÇÃO QIPP - PROJETOS SUSTENTÁVEIS	515067008	Aquisição de serviços	6203359	Critérios materiais	29-11-2022	45 768,00	45 768,00	609 dias	14-12-2022	Ajuste Direto			N	N	N			28-12-2022	11 436,00	0,00	0,00	0,00	0,00	45 768,00	0,00	0,00	0,00	0,00	
NELSON COSTA CATARINO, UNIPESSOAL	515587753	Aquisição de bens		Bens e serv. - Ajuste direto	22-01-2024	961,88	1 183,11	Imediato	22-01-2024	Ajuste Direto Simplificado			N	N	N			05-02-2024	1 183,11	0,00	0,00	0,00	0,00	1 183,11	0,00	0,00	0,00	0,00	
MAX ONE MATERIAL DE ESCRITÓRIO, LDA	507052609	Aquisição de bens	6994321	Bens e serv. - Consulta Prévia	08-04-2024	8 840,56	10 873,89	267 dias	09-04-2024	Consulta Prévia			N	N	N			06-05-2024	6 967,72	0,00	0,00	0,00	0,00	6 967,72	0,00	0,00	0,00	0,00	
MAX ONE MATERIAL DE ESCRITÓRIO, LDA	507052609	Aquisição de bens		Bens e serv. - Ajuste direto	17-10-2024	161,20	198,28	Imediato	17-10-2024	Ajuste Direto Simplificado			N	N	N			12-11-2024	189,67	0,00	0,00	0,00	0,00	189,67	0,00	0,00	0,00	0,00	
PAULO CÉSAR BATALHA FRANCO	189267844	Aquisição de bens		Bens e serv. - Ajuste direto	30-04-2024	35,77	44,00	Imediato	30-04-2024	Ajuste Direto Simplificado			N	N	N			04-07-2024	44,00	0,00	0,00	0,00	0,00	44,00	0,00	0,00	0,00	0,00	
LIDERGRAF - ARTES GRÁFICAS, SA	503179396	Aquisição de serviços	6622801	Bens e serv. - Consulta Prévia	21-07-2023	20 460,00	21 687,60	161 dias	21-07-2023	Consulta Prévia			N	N	N			31-08-2023	7 229,20	0,00	0,00	0,00	0,00	21 687,60	0,00	0,00	0,00	0,00	
MAFRICENTRO - ELECTRODOMÉSTICOS, LDA	501904352	Aquisição de bens		Bens e serv. - Ajuste direto	24-11-2023	141,44	173,97	Imediato	24-11-2023	Ajuste Direto Simplificado			N	N	N			23-02-2024	173,97	0,00	0,00	0,00	0,00	173,97	0,00	0,00	0,00	0,00	
TOPGIM IBRAFER - MAT. DESP. E FITNESS, UNIP., LDA	516337629	Aquisição de bens		Bens e serv. - Ajuste direto	16-01-2024	4 603,97	5 662,88	Imediato	16-01-2024	Ajuste Direto Simplificado			N	N	N			08-05-2024	5 662,88	0,00	0,00	0,00	0,00	5 662,88	0,00	0,00	0,00	0,00	
RUI VITAL & LILIANA CUSTÓDIO, LDA	516352725	Aquisição de bens		Bens e serv. - Ajuste direto	15-01-2024	182,20	224,11	Imediato	15-01-2024	Ajuste Direto Simplificado			N	N	N			30-01-2024	224,11	0,00	0,00	0,00	0,00	224,11	0,00	0,00	0,00	0,00	
RUI VITAL & LILIANA CUSTÓDIO, LDA	516352725	Aquisição de serviços		Bens e serv. - Ajuste direto	24-04-2024	314,00	386,22	Imediato	24-04-2024	Ajuste Direto Simplificado			N	N	N			14-05-2024	386,22	0,00	0,00	0,00	0,00	386,22	0,00	0,00	0,00	0,00	
MAFRICENTRO - ELECTRODOMÉSTICOS, LDA	501904352	Aquisição de bens		Bens e serv. - Ajuste direto	17-10-2024	898,18	1 104,76	Imediato	17-10-2024	Ajuste Direto Simplificado			N	N	N			12-11-2024	1 104,76	0,00	0,00	0,00	0,00	1 104,76	0,00	0,00	0,00	0,00	
MAFRICENTRO - ELECTRODOMÉSTICOS, LDA	501904352	Aquisição de bens		Bens e serv. - Ajuste direto	31-10-2024	24,40	30,01	Imediato	31-10-2024	Ajuste Direto Simplificado			N	N	N			11-12-2024	30,01	0,00	0,00	0,00	0,00	30,01	0,00	0,00	0,00	0,00	
ELECTROMAFRA DE PESCA & AIRES LDA	502995475	Aquisição de bens		Bens e serv. - Ajuste direto	09-04-2024	854,16	1 050,62	Imediato	09-04-2024	Ajuste Direto Simplificado			N	N	N			26-04-2024	1 050,62	0,00	0,00	0,00	0,00	1 050,62	0,00	0,00	0,00	0,00	
SERIDESIGN - SERIGRAFIA PUBLICITÁRIA LDA	502438665	Aquisição de bens		Bens e serv. - Ajuste direto	30-04-2024	2 035,00	2 503,05	Imediato	30-04-2024	Ajuste Direto Simplificado			N	N	N			17-05-2024	2 503,05	0,00	0,00	0,00	0,00	2 503,05	0,00	0,00	0,00	0,00	
José Carlos Couto Rita	274993449	Aquisição de serviços	7155324	Bens e serv. - Ajuste direto	29-07-2024	6 200,00	6 200,00	195 dias	30-07-2024	Ajuste Direto			N	N	N			26-08-2024	4 133,30	0,00	0,00	0,00	0,00	4 133,30	0,00	0,00	0,00	0,00	
MAFALDA DE SOUSA BAPTISTA ARVÉOLA	246678674	Aquisição de serviços		Bens e serv. - Ajuste direto	23-08-2024	175,00	175,00	Imediato	23-08-2024	Ajuste Direto Simplificado			N	N	N			26-08-2024	175,00	0,00	0,00	0,00	0,00	175,00	0,00	0,00	0,00	0,00	
VODAFONE PORTUGAL, COMUNICAÇÕES PESSOAIS, S.A.	502544180	Aquisição de serviços		Bens e serv. - Ajuste direto	11-12-2023	293,04	360,44	Imediato	11-12-2023	Ajuste Direto Simplificado			N	N	N			27-02-2024	165,20	0,00	0,00	0,00	0,00	165,20	0,00	0,00	0,00	0,00	
																			33 202 715,75	464 283,65	1 318 279,34	0,00	0,00	53 954 925,01	504 523,64	1 364 688,65	0,00	0,00	

Situação dos Contratos

Exercício: 2024

Valores em EUR

Entidade				Contrato						Procedimento de contratação	Visto do Tribunal de Contas		MECP Lei nº 30/2021	Contratos Adicionais	Contratos COVID-19	Comunicação ao Tribunal Contas		Data do primeiro pagamento	Pagamentos no período					Pagamentos acumulados					Observações
Designação	NIPC	Tipo	ID	Objeto	Data	Valor do Contrato	Preço contratual	Prazo Execução	Início da execução (física)		Número do Registo	Data	S/N	S/N	S/N	Nº de registo	Data		Trabalhos normais	Revisão de preços	Trabalhos / serviços / fornecimt. complement.	Trabalhos de suprimento de erros e omissões	Outros trabalhos, incluindo os trabalhos a menos	Trabalhos normais	Revisão de preços	Trabalhos / serviços / fornecimt. complement.	Trabalhos de suprimento de erros e omissões	Outros trabalhos, incluindo os trabalhos a menos	
ROSÁLIA TAVEIRA, UNIPESSOAL, LDA	514646268	Aquisição de bens		Bens e serv. - Ajuste direto	27-12-2023	1 198,00	1 473,54	Imediato	27-12-2023	Ajuste Direto Simplificado			N	N	N			05-02-2024	1 473,54	0,00	0,00	0,00	0,00	1 473,54	0,00	0,00	0,00	0,00	
Fabriprint - Equipamentos Para Impressão, Lda	508349303	Aquisição de bens		Bens e serv. - Ajuste direto	23-10-2024	124,04	152,57	Imediato	23-10-2024	Ajuste Direto Simplificado			N	N	N			12-11-2024	152,57	0,00	0,00	0,00	0,00	152,57	0,00	0,00	0,00	0,00	
Lactogal Produtos Alimentares S.A.	503183997	Aquisição de bens	6799312	Bens e Serviços	15-01-2024	97 368,96	103 211,10	365 dias	31-12-2023	Concurso Público			N	N	N			06-02-2024	92 240,12	0,00	0,00	0,00	0,00	92 240,12	0,00	0,00	0,00	0,00	
MIND- SOFTWARE MULTIMÉDIA E INDUSTRIAL,LDA	503857769	Aquisição de serviços	7037848	Critérios materiais	08-05-2024	60 000,00	73 800,00	730 dias	10-05-2024	Ajuste Direto			N	N	N			24-06-2024	36 900,00	0,00	0,00	0,00	0,00	36 900,00	0,00	0,00	0,00	0,00	
Carmo Estruturas em Madeira, S.A.	507344898	Aquisição de bens		Bens e serv. - Ajuste direto	31-12-2023	1 294,70	1 592,48	Imediato	31-12-2023	Ajuste Direto Simplificado			N	N	N			12-03-2024	1 190,64	0,00	0,00	0,00	0,00	1 190,64	0,00	0,00	0,00	0,00	
ORDEM DOS ARQUITECTOS	500802025	Aquisição de serviços		Bens e serv. - Ajuste direto	22-02-2023	5 000,00	6 150,00	Imediato	22-02-2023	Ajuste Direto Simplificado			N	N	N			27-12-2024	4 305,00	0,00	0,00	0,00	0,00	4 305,00	0,00	0,00	0,00	0,00	
WAYMOTION, LDA	513229248	Aquisição de serviços	6945480	Bens e serv. - Ajuste direto	03-04-2024	19 000,00	23 370,00	1095 dias	03-04-2024	Ajuste Direto			N	N	N			27-06-2024	15 252,00	0,00	0,00	0,00	0,00	15 252,00	0,00	0,00	0,00	0,00	
EMILIO JORGE PEREIRA FILIPE	112919030	Aquisição de bens		Bens e serv. - Ajuste direto	24-05-2024	350,00	430,50	Imediato	24-05-2024	Ajuste Direto Simplificado			N	N	N			12-11-2024	430,50	0,00	0,00	0,00	0,00	430,50	0,00	0,00	0,00	0,00	
Dom Pedro - Investimentos Turísticos S.A	511013949	Aquisição de serviços		Bens e serv. - Ajuste direto	04-04-2024	481,13	510,00	Imediato	04-04-2024	Ajuste Direto Simplificado			N	N	N			08-04-2024	510,00	0,00	0,00	0,00	0,00	510,00	0,00	0,00	0,00	0,00	
WAYMOTION, LDA	513229248	Aquisição de bens	7211968	Bens e serv. - Consulta Prévia	11-09-2024	43 400,00	53 382,00	911 dias	11-09-2024	Consulta Prévia			N	N	N			07-11-2024	11 500,50	0,00	0,00	0,00	0,00	11 500,50	0,00	0,00	0,00	0,00	
EMILIO JORGE PEREIRA FILIPE	112919030	Aquisição de bens		Bens e serv. - Ajuste direto	17-01-2023	100,00	123,00	Imediato	17-01-2023	Ajuste Direto Simplificado			N	N	N			17-01-2024	123,00	0,00	0,00	0,00	0,00	123,00	0,00	0,00	0,00	0,00	
EMILIO JORGE PEREIRA FILIPE	112919030	Aquisição de bens		Bens e serv. - Ajuste direto	24-05-2024	320,00	393,60	Imediato	24-05-2024	Ajuste Direto Simplificado			N	N	N			24-10-2024	393,60	0,00	0,00	0,00	0,00	393,60	0,00	0,00	0,00	0,00	
MEGA AGÊNCIA, LDA	509831389	Aquisição de serviços	7002209	Critérios materiais	02-04-2024	8 500,00	10 455,00	1 dia	06-07-2024	Ajuste Direto			N	N	N			29-07-2024	10 455,00	0,00	0,00	0,00	0,00	10 455,00	0,00	0,00	0,00	0,00	
TVI - TELEVISÃO INDEPENDENTE, SA	502529750	Aquisição de serviços		Bens e serv. - Ajuste direto	06-11-2024	2 000,00	2 460,00	Imediato	06-11-2024	Ajuste Direto Simplificado			N	N	N			03-12-2024	2 484,60	0,00	0,00	0,00	0,00	2 484,60	0,00	0,00	0,00	0,00	
VITOR XAVIER COMÉRCIO TECIDOS E MALHAS, LDA.	502364335	Aquisição de bens		Bens e serv. - Ajuste direto	09-02-2024	4 902,50	6 030,08	Imediato	09-02-2024	Ajuste Direto Simplificado			N	N	N			18-04-2024	6 030,08	0,00	0,00	0,00	0,00	6 030,08	0,00	0,00	0,00	0,00	
INFOCONTROL - ELECTRONICA E AUTOMATISMO, LDA	501395784	Aquisição de serviços		Bens e serv. - Ajuste direto	29-01-2024	138,00	169,74	Imediato	29-01-2024	Ajuste Direto Simplificado			N	N	N			07-02-2024	169,74	0,00	0,00	0,00	0,00	169,74	0,00	0,00	0,00	0,00	
PRAXIS- SEGURANÇA, SA	515762083	Aquisição de serviços		Bens e serv. - Ajuste direto	19-12-2023	890,00	1 094,70	Imediato	19-12-2023	Ajuste Direto Simplificado			N	N	N			25-01-2024	1 094,70	0,00	0,00	0,00	0,00	1 094,70	0,00	0,00	0,00	0,00	
PRAXIS- SEGURANÇA, SA	515762083	Aquisição de serviços		Bens e serv. - Ajuste direto	19-12-2023	1 941,84	2 388,46	Imediato	19-12-2023	Ajuste Direto Simplificado			N	N	N			23-02-2024	2 388,46	0,00	0,00	0,00	0,00	2 388,46	0,00	0,00	0,00	0,00	
JOSEMAR DA COSTA FERNANDES PINA	249341760	Aquisição de serviços		Bens e serv. - Ajuste direto	26-04-2024	2 660,00	2 660,00	Imediato	26-04-2024	Ajuste Direto Simplificado			N	N	N			10-05-2024	2 660,00	0,00	0,00	0,00	0,00	2 660,00	0,00	0,00	0,00	0,00	
MARIANA FONSECA DA CUNHA	252830938	Aquisição de serviços		Bens e serv. - Ajuste direto	19-01-2024	500,50	500,50	Imediato	19-01-2024	Ajuste Direto Simplificado			N	N	N			23-01-2024	500,50	0,00	0,00	0,00	0,00	500,50	0,00	0,00	0,00	0,00	
RUI VITAL & LILIANA CUSTÓDIO, LDA	516352725	Aquisição de serviços		Bens e serv. - Ajuste direto	05-03-2024	478,08	588,04	Imediato	05-03-2024	Ajuste Direto Simplificado			N	N	N			15-03-2024	588,04	0,00	0,00	0,00	0,00	588,04	0,00	0,00	0,00	0,00	
ESPAÇO VIDRO - COM E IND DE VIDROS E ESPELHOS LDA	514708727	Aquisição de bens		Bens e serv. - Ajuste direto	22-10-2024	590,00	725,70	Imediato	22-10-2024	Ajuste Direto Simplificado			N	N	N			29-11-2024	725,70	0,00	0,00	0,00	0,00	725,70	0,00	0,00	0,00	0,00	
Instituto de Gestao e Administração Publica-Igap	502117524	Aquisição de serviços		Bens e serv. - Ajuste direto	24-10-2024	70,00	70,00	Imediato	24-10-2024	Ajuste Direto Simplificado			N	N	N			22-11-2024	70,00	0,00	0,00	0,00	0,00	70,00	0,00	0,00	0,00	0,00	
ELECTROMAFRA DE PESCA & AIRES LDA	502995475	Aquisição de bens		Bens e serv. - Ajuste direto	14-05-2024	1 493,09	1 836,50	Imediato	14-05-2024	Ajuste Direto Simplificado			N	N	N			04-06-2024	1 836,50	0,00	0,00	0,00	0,00	1 836,50	0,00	0,00	0,00	0,00	
Lactogal Produtos Alimentares S.A.	503183997	Aquisição de bens	6239336	Bens e Serviços	10-02-2023	84 822,06	89 911,38	365 dias	13-02-2023	Concurso Público			N	N	N			15-03-2023	99,19	0,00	0,00	0,00	0,00	83 674,96	0,00	0,00	0,00	0,00	
LISBOA FEIRAS CONGRESSOS E EVENTOS - FCE/ASSOCIAÇ	503657891	Aquisição de serviços	6695672	Critérios materiais	13-09-2023	7 688,47	9 456,82	171 dias	13-09-2023	Ajuste Direto			N	N	N			21-09-2023	4 728,41	0,00	0,00	0,00	0,00	9 456,82	0,00	0,00	0,00	0,00	
HEMER - SERVIÇOS, LDA	502318929	Aquisição de serviços		Bens e serv. - Ajuste direto	24-05-2024	933,00	1 147,59	Imediato	24-05-2024	Ajuste Direto Simplificado			N	N	N			09-07-2024	1 147,59	0,00	0,00	0,00	0,00	1 147,59	0,00	0,00	0,00	0,00	
LOJA DA AMÉLIA - SUPERMERCADOS, LDA.	506551423	Aquisição de bens		Bens e serv. - Ajuste direto	15-03-2023	2 856,72	3 338,24	Imediato	15-03-2023	Ajuste Direto Simplificado			N	N	N			04-04-2023	396,48	0,00	0,00	0,00	0,00	3 316,79	0,00	0,00	0,00	0,00	
RODRIGO BERNARDES FERREIRA	259977810	Aquisição de serviços		Bens e serv. - Ajuste direto	25-09-2024	126,00	126,00	Imediato	25-09-2024	Ajuste Direto Simplificado			N	N	N			30-09-2024	126,00	0,00	0,00	0,00	0,00	126,00	0,00	0,00	0,00	0,00	
RUI VITAL & LILIANA CUSTÓDIO, LDA	516352725	Aquisição de bens		Bens e serv. - Ajuste direto	05-12-2023	171,05	210,39	Imediato	05-12-2023	Ajuste Direto Simplificado			N	N	N			25-01-2024	210,39	0,00	0,00	0,00	0,00	210,39	0,00	0,00	0,00	0,00	
																			33 402 898,60	464 283,65	1 318 279,34	0,00	0,00	54 246 332,35	504 523,44	1 364 688,65	0,00	0,00	

Situação dos Contratos

Exercício: 2024

Valores em EUR

Entidade				Contrato						Visto do Tribunal de Contas		MEDP Lei nº 30/2021	Contratos Adicionais	Contratos COVID-19	Comunicação ao Tribunal Contas		Data do primeiro pagamento	Pagamentos no período					Pagamentos acumulados					Observações
Designação	NIPC	Tipo	ID	Objeto	Data	Valor do Contrato	Preço contratual	Prazo Execução	Início da execução (física)	Procedimento de contratação	Número do Registo	Data	S/N	S/N	S/N	Nº de registo	Data		Trabalhos normais	Revisão de preços	Trabalhos / serviços / fornecimt. complement.	Trabalhos de suprimento de erros e omissões	Outros trabalhos, incluindo os trabalhos a menos	Trabalhos normais	Revisão de preços	Trabalhos / serviços / fornecimt. complement.	Trabalhos de suprimento de erros e omissões	Outros trabalhos, incluindo os trabalhos a menos	
RUI VITAL & LILIANA CUSTÓDIO, LDA	516352725	Aquisição de serviços		Bens e serv. - Ajuste direto	23-05-2022	3 150,00	3 874,50	Imediato	23-05-2022	Ajuste Direto Simplificado			N	N	N			29-05-2022	861,00	0,00	0,00	0,00	0,00	2 583,00	0,00	0,00	0,00	0,00	
RUI VITAL & LILIANA CUSTÓDIO, LDA	516352725	Aquisição de serviços		Bens e serv. - Ajuste direto	05-03-2024	150,00	184,50	Imediato	05-03-2024	Ajuste Direto Simplificado			N	N	N			20-03-2024	184,50	0,00	0,00	0,00	0,00	184,50	0,00	0,00	0,00	0,00	
Danilo Nogueira Batista	276445660	Aquisição de bens		Bens e serv. - Ajuste direto	21-06-2024	1 275,00	1 568,25	Imediato	21-06-2024	Ajuste Direto Simplificado			N	N	N			28-08-2024	1 568,25	0,00	0,00	0,00	0,00	1 568,25	0,00	0,00	0,00	0,00	
MAEVE UNIPESSOAL LDA	513438742	Aquisição de serviços		Bens e serv. - Ajuste direto	29-02-2024	4 771,80	4 771,80	Imediato	29-02-2024	Ajuste Direto Simplificado			N	N	N			13-03-2024	4 771,80	0,00	0,00	0,00	0,00	4 771,80	0,00	0,00	0,00	0,00	
Instituto de Gestao e Administração Publica-Igap	502117524	Aquisição de serviços		Bens e serv. - Ajuste direto	20-02-2024	220,00	220,00	Imediato	20-02-2024	Ajuste Direto Simplificado			N	N	N			21-03-2024	220,00	0,00	0,00	0,00	0,00	220,00	0,00	0,00	0,00	0,00	
ELECTROMAFRA DE PESCA & AIRES LDA	502995475	Aquisição de bens		Bens e serv. - Ajuste direto	22-02-2024	1 476,39	1 815,96	Imediato	22-02-2024	Ajuste Direto Simplificado			N	N	N			28-02-2024	1 815,96	0,00	0,00	0,00	0,00	1 815,96	0,00	0,00	0,00	0,00	
PASSOS COMPASSOS ASSOC. DIVULG DESENV ARTES ESPEC	503531197	Aquisição de serviços		Bens e serv. - Ajuste direto	14-12-2023	1 300,00	1 300,00	Imediato	14-12-2023	Ajuste Direto Simplificado			N	N	N			25-01-2024	1 300,00	0,00	0,00	0,00	0,00	1 300,00	0,00	0,00	0,00	0,00	
JOTA 96-Projetos de Eng, Auditorias e Formação,Lda	503656585	Aquisição de serviços		Bens e serv. - Ajuste direto	20-03-2024	1 050,00	1 050,00	Imediato	20-03-2024	Ajuste Direto Simplificado			N	N	N			18-04-2024	1 050,00	0,00	0,00	0,00	0,00	1 050,00	0,00	0,00	0,00	0,00	
MINO- SOFTWARE MULTIMÉDIA E INDUSTRIAL,LDA	503857769	Aquisição de serviços	6626109	Critérios materiais	25-07-2023	56 650,00	69 679,50	36 meses	26-07-2023	Ajuste Direto			N	N	N			08-11-2023	24 366,30	0,00	0,00	0,00	0,00	45 313,20	0,00	0,00	0,00	0,00	
PNEUS-GAMA - COMÉRCIO DE PNEUS, LDA	503866342	Aquisição de serviços		Bens e serv. - Ajuste direto	19-08-2024	229,38	282,14	Imediato	19-08-2024	Ajuste Direto Simplificado			N	N	N			05-09-2024	282,14	0,00	0,00	0,00	0,00	282,14	0,00	0,00	0,00	0,00	
SUBTEMAS, LDA.	507881907	Aquisição de serviços		Bens e serv. - Ajuste direto	13-03-2024	384,95	441,95	Imediato	13-03-2024	Ajuste Direto Simplificado			N	N	N			26-03-2024	441,95	0,00	0,00	0,00	0,00	441,95	0,00	0,00	0,00	0,00	
SUBTEMAS, LDA.	507881907	Aquisição de serviços		Bens e serv. - Ajuste direto	18-03-2024	526,01	600,00	Imediato	18-03-2024	Ajuste Direto Simplificado			N	N	N			01-04-2024	600,00	0,00	0,00	0,00	0,00	600,00	0,00	0,00	0,00	0,00	
SUBTEMAS, LDA.	507881907	Aquisição de serviços		Bens e serv. - Ajuste direto	30-10-2023	1 744,65	2 006,01	Imediato	30-10-2023	Ajuste Direto Simplificado			N	N	N			19-02-2024	2 006,00	0,00	0,00	0,00	0,00	2 006,00	0,00	0,00	0,00	0,00	
Vila Galé Évora-Investimentos Turísticos e Imob SA	509683754	Aquisição de serviços		Bens e serv. - Ajuste direto	15-05-2024	156,60	166,00	Imediato	15-05-2024	Ajuste Direto Simplificado			N	N	N			23-05-2024	166,00	0,00	0,00	0,00	0,00	166,00	0,00	0,00	0,00	0,00	
Palfinger - Comércio e Aluguer de Máquinas S.A	507208013	Aquisição de serviços		Bens e serv. - Ajuste direto	19-04-2024	2 142,10	2 634,78	Imediato	19-04-2024	Ajuste Direto Simplificado			N	N	N			24-06-2024	2 634,78	0,00	0,00	0,00	0,00	2 634,78	0,00	0,00	0,00	0,00	
Luis Miguel Runa da Silva	204990742	Aquisição de serviços		Critérios materiais	05-07-2024	250,00	250,00	Imediato	05-07-2024	Ajuste Direto Simplificado			N	N	N			19-08-2024	250,00	0,00	0,00	0,00	0,00	250,00	0,00	0,00	0,00	0,00	
ALS LIFE SCIENCES PORTUGAL, S.A.	504313290	Aquisição de serviços		Bens e serv. - Ajuste direto	09-07-2024	3 299,20	4 058,02	Imediato	09-07-2024	Ajuste Direto Simplificado			N	N	N			31-12-2024	447,66	0,00	0,00	0,00	0,00	447,66	0,00	0,00	0,00	0,00	
OLARIA ARTESANAL - NORBERTO BATALHA & FILHOS, LDA.	504355759	Aquisição de bens		Bens e serv. - Ajuste direto	25-09-2024	620,00	762,60	Imediato	25-09-2024	Ajuste Direto Simplificado			N	N	N			17-10-2024	762,60	0,00	0,00	0,00	0,00	762,60	0,00	0,00	0,00	0,00	
SOFIA ISABEL DOS REIS BATALHA	229249736	Aquisição de serviços		Bens e serv. - Ajuste direto	30-07-2024	115,00	141,45	Imediato	30-07-2024	Ajuste Direto Simplificado			N	N	N			02-08-2024	141,45	0,00	0,00	0,00	0,00	141,45	0,00	0,00	0,00	0,00	
Drumbeat, Unipessoal, Lda	509769764	Aquisição de serviços		Bens e serv. - Ajuste direto	19-07-2024	250,00	307,50	Imediato	19-07-2024	Ajuste Direto Simplificado			N	N	N			04-09-2024	307,50	0,00	0,00	0,00	0,00	307,50	0,00	0,00	0,00	0,00	
LEICA GEOSYSTEMS SISTEMAS PARA GEODESIA E TOPOGRAF	504083767	Aquisição de serviços		Bens e serv. - Ajuste direto	23-07-2024	484,00	595,32	Imediato	23-07-2024	Ajuste Direto Simplificado			N	N	N			12-08-2024	595,32	0,00	0,00	0,00	0,00	595,32	0,00	0,00	0,00	0,00	
TAPADA NACIONAL DE MAFRA-COOPERATIVA DE INTERESSE	504295071	Aquisição de bens		Bens e serv. - Ajuste direto	14-12-2022	1 495,53	1 643,98	Imediato	14-12-2022	Ajuste Direto Simplificado			N	N	N			11-01-2023	123,00	0,00	0,00	0,00	0,00	1 174,98	0,00	0,00	0,00	0,00	
HIGIEX-COMÉRCIO PRODUTOS DE HIGIENE E LIMPEZA LDA.	504743392	Aquisição de bens		Bens e serv. - Ajuste direto	29-01-2024	4 687,53	5 765,66	Imediato	29-01-2024	Ajuste Direto Simplificado			N	N	N			12-03-2024	5 765,66	0,00	0,00	0,00	0,00	5 765,66	0,00	0,00	0,00	0,00	
3N ActiveCard, Lda	509864899	Aquisição de bens		Bens e serv. - Ajuste direto	16-08-2024	1 750,00	2 152,50	Imediato	16-08-2024	Ajuste Direto Simplificado			N	N	N			03-09-2024	2 152,50	0,00	0,00	0,00	0,00	2 152,50	0,00	0,00	0,00	0,00	
ALEXANDRA NEVES FORTES	247660108	Aquisição de serviços		Bens e serv. - Ajuste direto	18-07-2024	300,00	300,00	Imediato	18-07-2024	Ajuste Direto Simplificado			N	N	N			06-08-2024	300,00	0,00	0,00	0,00	0,00	300,00	0,00	0,00	0,00	0,00	
RUI VITAL & LILIANA CUSTÓDIO, LDA	516352725	Aquisição de bens	6788863	Bens e serv. - Consulta Prévia	13-11-2023	6 773,70	8 331,65	30 dias	24-11-2023	Consulta Prévia			N	N	N			14-12-2023	3 981,33	0,00	0,00	0,00	0,00	8 331,66	0,00	0,00	0,00	0,00	
MAX ONE MATERIAL DE ESCRITÓRIO, LDA	507052609	Aquisição de bens	6994321	Bens e serv. - Consulta Prévia	08-04-2024	12 872,43	15 833,09	267 dias	09-04-2024	Consulta Prévia			N	N	N			26-04-2024	6 687,22	0,00	0,00	0,00	0,00	6 687,22	0,00	0,00	0,00	0,00	
Ano Software - Sistemas de Informação, Lda	503909637	Aquisição de serviços		Bens e serv. - Ajuste direto	20-02-2024	700,00	861,00	Imediato	20-02-2024	Ajuste Direto Simplificado			N	N	N			13-03-2024	861,00	0,00	0,00	0,00	0,00	861,00	0,00	0,00	0,00	0,00	
ACEAAP-AGÊNCIA COMP. ESTUDOS AVANÇADOS ADMIN PÚB.	509504345	Aquisição de serviços	6928350	Bens e serv. - Ajuste direto	04-04-2024	19 950,00	24 538,50	30 dias	04-04-2024	Ajuste Direto			N	N	N			27-12-2024	24 538,50	0,00	0,00	0,00	0,00	24 538,50	0,00	0,00	0,00	0,00	
																			33 492 081,02	464 283,65	1 318 279,34	0,00	0,00	54 363 585,98	504 523,44	1 364 688,65	0,00	0,00	

Situação dos Contratos

Exercício: 2024

Valores em EUR

Entidade				Contrato						Procedimento de contratação	Visto do Tribunal de Contas		MOCP Lei nº 30/2021	Contratos Adicionais	Contratos COVID-19	Comunicação ao Tribunal Contas		Data do primeiro pagamento	Pagamentos no período					Pagamentos acumulados					Observações
Designação	NIPC	Tipo	ID	Objeto	Data	Valor do Contrato	Preço contratual	Prazo Execução	Início da execução (física)		Número do Registo	Data	S/N	S/N	S/N	Nº de registo	Data		Trabalhos normais	Revisão de preços	Trabalhos / serviços / fornecimento. complement.	Trabalhos de suprimento de erros e omissões	Outros trabalhos, incluindo os trabalhos a menos	Trabalhos normais	Revisão de preços	Trabalhos / serviços / fornecimento. complement.	Trabalhos de suprimento de erros e omissões	Outros trabalhos, incluindo os trabalhos a menos	
CAFILESA-SOLUÇÕES GRÁFICAS, LDA.	510346820	Aquisição de serviços		Bens e serv. - Ajuste direto	07-12-2023	345,00	424,35	Imediato	07-12-2023	Ajuste Direto Simplificado			N	N	N			20-05-2024	424,35	0,00	0,00	0,00	0,00	424,35	0,00	0,00	0,00	0,00	
DEKRA INSPEÇÕES PORTUGAL, LDA	510621694	Aquisição de serviços		Bens e serv. - Ajuste direto	09-02-2024	2 713,38	3 337,46	Imediato	09-02-2024	Ajuste Direto Simplificado			N	N	N			07-03-2024	2 494,04	0,00	0,00	0,00	0,00	2 494,04	0,00	0,00	0,00	0,00	
PRAISE UNIPESSOAL, LDA.	510626130	Aquisição de bens		Bens e serv. - Ajuste direto	11-03-2024	248,50	305,66	Imediato	11-03-2024	Ajuste Direto Simplificado			N	N	N			03-05-2024	305,66	0,00	0,00	0,00	0,00	305,66	0,00	0,00	0,00	0,00	
OVIUR-ARQUITECTURA, ENGENHARIA, CONSTRUÇÕES, LDA	501940960	Empreitada de obras públicas	7127999	Empreitadas - Ajuste direto	12-09-2024	26 663,93	28 263,77	180 dias	09-08-2024	Ajuste Direto			N	N	N			20-12-2024	26 898,42	0,00	0,00	0,00	0,00	26 898,42	0,00	0,00	0,00	0,00	
Instituto de Gestao e Administração Publica-Igap	502117524	Aquisição de serviços		Bens e serv. - Ajuste direto	19-04-2024	120,00	120,00	Imediato	19-04-2024	Ajuste Direto Simplificado			N	N	N			13-06-2024	120,00	0,00	0,00	0,00	0,00	120,00	0,00	0,00	0,00	0,00	
CULTURALIS E BORGEAUD-EQUIPAMENTOS DE BIBLIOTECAS,	502468319	Aquisição de bens		Bens e serv. - Ajuste direto	07-03-2024	1 400,42	1 722,52	Imediato	07-03-2024	Ajuste Direto Simplificado			N	N	N			07-06-2024	1 722,52	0,00	0,00	0,00	0,00	1 722,52	0,00	0,00	0,00	0,00	
DEKRA INSPEÇÕES PORTUGAL, LDA	510621694	Aquisição de serviços		Bens e serv. - Ajuste direto	06-02-2023	2 724,00	3 350,52	Imediato	06-02-2023	Ajuste Direto Simplificado			N	N	N			09-03-2023	205,14	0,00	0,00	0,00	0,00	2 940,11	0,00	0,00	0,00	0,00	
PRAISE UNIPESSOAL, LDA.	510626130	Aquisição de bens		Bens e serv. - Ajuste direto	21-02-2024	126,50	155,60	Imediato	21-02-2024	Ajuste Direto Simplificado			N	N	N			29-02-2024	155,60	0,00	0,00	0,00	0,00	155,60	0,00	0,00	0,00	0,00	
MOOVE ME - MATERIAL DESPORTIVO E DIDÁCTICO, UNIP.,	513536469	Aquisição de bens		Bens e serv. - Ajuste direto	08-10-2024	55,10	67,77	Imediato	08-10-2024	Ajuste Direto Simplificado			N	N	N			14-11-2024	67,77	0,00	0,00	0,00	0,00	67,77	0,00	0,00	0,00	0,00	
RUI VITAL & LILIANA CUSTÓDIO, LDA	516352725	Aquisição de bens		Bens e serv. - Ajuste direto	05-03-2024	260,35	320,23	Imediato	05-03-2024	Ajuste Direto Simplificado			N	N	N			19-03-2024	320,23	0,00	0,00	0,00	0,00	320,23	0,00	0,00	0,00	0,00	
CARLOS CALADO, UNIPESSOAL LDA	515434280	Aquisição de serviços	6823499	Bens e serv. - Consulta Prévia	12-12-2023	72 720,00	89 445,60	36 meses	12-12-2023	Consulta Prévia			N	N	N			20-06-2024	21 377,40	0,00	0,00	0,00	0,00	21 377,40	0,00	0,00	0,00	0,00	
Drumbeat, Unipessoal, Lda	509769764	Aquisição de serviços		Critérios materiais	15-05-2024	200,00	246,00	Imediato	15-05-2024	Ajuste Direto Simplificado			N	N	N			17-07-2024	246,00	0,00	0,00	0,00	0,00	246,00	0,00	0,00	0,00	0,00	
ALEXANDRA NEVES FORTES	247660108	Aquisição de serviços		Bens e serv. - Ajuste direto	21-11-2023	250,00	250,00	Imediato	21-11-2023	Ajuste Direto Simplificado			N	N	N			19-01-2024	250,00	0,00	0,00	0,00	0,00	250,00	0,00	0,00	0,00	0,00	
DIOGO MIGUEL COSTA GONÇALVES DA SILVA	223164453	Aquisição de serviços	6710022	Bens e serv. - Consulta Prévia	20-09-2023	16 674,00	20 509,02	11 meses	01-09-2023	Consulta Prévia			N	N	N			29-09-2023	8 838,27	0,00	0,00	0,00	0,00	13 682,42	0,00	0,00	0,00	0,00	
João Miguel Cardoso de Sousa	223250279	Aquisição de serviços		Bens e serv. - Ajuste direto	19-07-2024	250,00	250,00	Imediato	19-07-2024	Ajuste Direto Simplificado			N	N	N			04-09-2024	250,00	0,00	0,00	0,00	0,00	250,00	0,00	0,00	0,00	0,00	
Igor António Plácido Branco	217493238	Aquisição de bens		Bens e serv. - Ajuste direto	26-08-2024	120,00	147,60	Imediato	26-08-2024	Ajuste Direto Simplificado			N	N	N			04-10-2024	147,60	0,00	0,00	0,00	0,00	147,60	0,00	0,00	0,00	0,00	
ASSOCIAÇÃO BANDEIRA AZUL DA EUROPA	502344652	Aquisição de serviços		Bens e serv. - Ajuste direto	09-04-2024	720,00	720,00	Imediato	09-04-2024	Ajuste Direto Simplificado			N	N	N			24-04-2024	720,00	0,00	0,00	0,00	0,00	720,00	0,00	0,00	0,00	0,00	
RODRIGO BERNARDES FERREIRA	259977810	Aquisição de serviços		Bens e serv. - Ajuste direto	19-06-2024	336,00	336,00	Imediato	19-06-2024	Ajuste Direto Simplificado			N	N	N			24-06-2024	336,00	0,00	0,00	0,00	0,00	336,00	0,00	0,00	0,00	0,00	
IEBA CENTRO DE INICIATIVAS EMPRESARIAIS E SOCIAIS	503366110	Aquisição de serviços		Bens e Serviços	06-11-2024	660,00	660,00	Imediato	06-11-2024	Contratação excluída			N	N	N			10-12-2024	660,00	0,00	0,00	0,00	0,00	660,00	0,00	0,00	0,00	0,00	
TERRIUM - JARDINAGEM UNIPESSOAL, LDA	505875039	Aquisição de bens	6553212	Bens e serv. - Consulta Prévia	14-07-2023	39 959,60	49 150,31	731 dias	17-07-2023	Consulta Prévia			N	N	N			19-09-2023	24 575,15	0,00	0,00	0,00	0,00	36 862,72	0,00	0,00	0,00	0,00	
SOLTRAFEGO - SOLUÇÕES DE TRÂNSITO, ESTACIONAMENTO	506370836	Aquisição de serviços		Bens e serv. - Ajuste direto	23-01-2024	275,00	338,25	Imediato	23-01-2024	Ajuste Direto Simplificado			N	N	N			08-02-2024	338,25	0,00	0,00	0,00	0,00	338,25	0,00	0,00	0,00	0,00	
OCUBO	506810720	Aquisição de serviços		Bens e serv. - Ajuste direto	15-01-2024	197,50	242,93	Imediato	15-01-2024	Ajuste Direto Simplificado			N	N	N			31-01-2024	242,93	0,00	0,00	0,00	0,00	242,93	0,00	0,00	0,00	0,00	
OCUBO	506810720	Aquisição de serviços		Bens e serv. - Ajuste direto	16-08-2024	898,00	1 104,54	Imediato	16-08-2024	Ajuste Direto Simplificado			N	N	N			12-11-2024	1 104,54	0,00	0,00	0,00	0,00	1 104,54	0,00	0,00	0,00	0,00	
COPREL-COMÉRCIO, DISTRIBUIÇÃO E SERVIÇOS ENERGÉTIC	500639531	Aquisição de serviços		Bens e serv. - Ajuste direto	07-03-2024	110,80	136,28	Imediato	07-03-2024	Ajuste Direto Simplificado			N	N	N			27-03-2024	136,28	0,00	0,00	0,00	0,00	136,28	0,00	0,00	0,00	0,00	
Trevor Workman	883539065	Aquisição de serviços		Critérios materiais	15-05-2024	700,00	700,00	Imediato	15-05-2024	Ajuste Direto Simplificado			N	N	N			05-08-2024	700,00	0,00	0,00	0,00	0,00	700,00	0,00	0,00	0,00	0,00	
MISTERIUS - UNIPESSOAL, LDA.	506074986	Aquisição de serviços		Bens e serv. - Ajuste direto	08-11-2024	1 070,00	1 316,10	Imediato	08-11-2024	Ajuste Direto Simplificado			N	N	N			30-12-2024	1 316,10	0,00	0,00	0,00	0,00	1 316,10	0,00	0,00	0,00	0,00	
VITOR MANUEL DOS REIS VITORINO	169971023	Aquisição de bens		Bens e serv. - Ajuste direto	06-09-2023	1 120,00	1 377,60	Imediato	06-09-2023	Ajuste Direto Simplificado			N	N	N			06-03-2024	1 377,60	0,00	0,00	0,00	0,00	1 377,60	0,00	0,00	0,00	0,00	
VITOR MANUEL DOS REIS VITORINO	169971023	Aquisição de bens		Bens e serv. - Ajuste direto	12-09-2023	860,00	1 057,80	Imediato	12-09-2023	Ajuste Direto Simplificado			N	N	N			16-04-2024	1 057,80	0,00	0,00	0,00	0,00	1 057,80	0,00	0,00	0,00	0,00	
VITOR MANUEL DOS REIS VITORINO	169971023	Aquisição de serviços		Bens e serv. - Ajuste direto	18-07-2024	285,00	350,55	Imediato	18-07-2024	Ajuste Direto Simplificado			N	N	N			04-09-2024	350,55	0,00	0,00	0,00	0,00	350,55	0,00	0,00	0,00	0,00	
																			33 588 819,22	464 263,65	1 318 279,34	0,00	0,00	54 480 190,87	504 523,44	1 364 688,65	0,00	0,00	

Situação dos Contratos

Exercício: 2024

Valores em EUR

Entidade				Contrato						Procedimento de contratação	Visto do Tribunal de Contas		MECP Lei nº 30/2021	Contratos Adicionais	Contratos COVID-19	Comunicação ao Tribunal Contas		Data do primeiro pagamento	Pagamentos no período					Pagamentos acumulados					Observações
Designação	NIPC	Tipo	ID	Objeto	Data	Valor do Contrato	Preço contratual	Prazo Execução	Início da execução (física)		Número do Registo	Data	S/N	S/N	S/N	Nº de registo	Data		Trabalhos normais	Revisão de preços	Trabalhos / serviços / forneciment. complement.	Trabalhos de suprimento de erros e omissões	Outros trabalhos, incluindo os trabalhos a menos	Trabalhos normais	Revisão de preços	Trabalhos / serviços / forneciment. complement.	Trabalhos de suprimento de erros e omissões	Outros trabalhos, incluindo os trabalhos a menos	
RANCHO FOLCLÓRICO DA MURGEIRA, ASSOCIAÇÃO CULTURAL	513577475	Aquisição de serviços		Bens e serv. - Ajuste direto	04-07-2024	400,00	400,00	Imediato	04-07-2024	Ajuste Direto Simplificado			N	N	N			02-10-2024	400,00	0,00	0,00	0,00	0,00	400,00	0,00	0,00	0,00	0,00	
ANO - Sistemas de Informática e Serviços, Lda	503182710	Aquisição de serviços		Bens e Serviços	27-11-2024	320,00	393,60	Imediato	27-11-2024	Contratação excluída			N	N	N			11-12-2024	393,60	0,00	0,00	0,00	0,00	393,60	0,00	0,00	0,00	0,00	
Aresta - Design e Serigrafia Lda	505548291	Aquisição de bens		Bens e serv. - Ajuste direto	11-11-2024	4 970,00	6 113,10	Imediato	11-11-2024	Ajuste Direto Simplificado			N	N	N			19-12-2024	6 113,10	0,00	0,00	0,00	0,00	6 113,10	0,00	0,00	0,00	0,00	
HARDLEVEL - ENERGIAS RENOVÁVEIS, SA.	507938348	Aquisição de serviços	6185971	Bens e Serviços	22-12-2022	76 047,12	80 609,95	36 meses	22-12-2022	Concurso Público			N	N	N			15-02-2023	28 859,53	0,00	0,00	0,00	0,00	49 693,41	0,00	0,00	0,00	0,00	
Lusotaças de Mª Silvina P. S. Bento da Silva, Lda	509517455	Aquisição de bens		Bens e serv. - Ajuste direto	11-06-2024	310,20	381,55	Imediato	11-06-2024	Ajuste Direto Simplificado			N	N	N			28-06-2024	381,55	0,00	0,00	0,00	0,00	381,55	0,00	0,00	0,00	0,00	
EFIMA-EFICIÊNCIA, INST. E MANUTENÇÃO, LDA	513097759	Empreitada de obras públicas	7111026	Empreitadas - Consulta Prévia	26-08-2024	68 878,16	73 010,85	165 dias	02-09-2024	Consulta Prévia			N	N	N			17-10-2024	56 169,69	0,00	0,00	0,00	0,00	56 169,69	0,00	0,00	0,00	0,00	
Specialimo Unipessoal Lda	507831900	Aquisição de serviços		Bens e serv. - Ajuste direto	05-07-2024	3 325,47	3 525,00	Imediato	05-07-2024	Ajuste Direto Simplificado			N	N	N			07-08-2024	3 525,00	0,00	0,00	0,00	0,00	3 525,00	0,00	0,00	0,00	0,00	
MUNICIPIA-EMP. CARTOGRAFIA SISTEMAS DE INF. EM SA	504475606	Aquisição de serviços	7087989	Bens e serv. - Consulta Prévia	07-06-2024	61 492,00	75 635,16	5 dias	09-07-2024	Consulta Prévia			N	N	N			23-07-2024	68 071,64	0,00	0,00	0,00	0,00	68 071,64	0,00	0,00	0,00	0,00	
RAVPEÇAS - COMERCIO DE PEÇAS ACESSORIOS, LDA	504527185	Aquisição de bens		Bens e serv. - Ajuste direto	12-04-2024	201,69	248,08	Imediato	12-04-2024	Ajuste Direto Simplificado			N	N	N			26-04-2024	248,08	0,00	0,00	0,00	0,00	248,08	0,00	0,00	0,00	0,00	
RAVPEÇAS - COMERCIO DE PEÇAS ACESSORIOS, LDA	504527185	Aquisição de serviços		Bens e serv. - Ajuste direto	13-05-2024	625,91	769,87	Imediato	13-05-2024	Ajuste Direto Simplificado			N	N	N			31-05-2024	769,87	0,00	0,00	0,00	0,00	769,87	0,00	0,00	0,00	0,00	
GEOTERME - AUTOMAÇÃO, LDA	505737868	Aquisição de bens	7180669	Bens e serv. - Consulta Prévia	16-08-2024	52 250,00	64 267,50	45 dias	19-08-2024	Consulta Prévia			N	N	N			29-10-2024	64 267,50	0,00	0,00	0,00	0,00	64 267,50	0,00	0,00	0,00	0,00	
SUMA - SERVIÇOS URBANOS E MEIO AMBIENTE, SA	503210560	Aquisição de serviços	7152634	Bens e serv. - Consulta Prévia	05-09-2024	27 650,00	34 009,50	122 dias	05-09-2024	Consulta Prévia			N	N	N			29-10-2024	21 981,75	0,00	0,00	0,00	0,00	21 981,75	0,00	0,00	0,00	0,00	
ANTÓNIO REBELO MORGADO, UNIPESSOAL, LDA	518375412	Aquisição de bens		Bens e serv. - Ajuste direto	11-10-2024	860,00	1 057,80	Imediato	11-10-2024	Ajuste Direto Simplificado			N	N	N			12-11-2024	1 057,80	0,00	0,00	0,00	0,00	1 057,80	0,00	0,00	0,00	0,00	
RICARDO & VAZ LDA	503800317	Aquisição de bens		Bens e serv. - Ajuste direto	05-03-2024	637,90	784,62	Imediato	05-03-2024	Ajuste Direto Simplificado			N	N	N			20-03-2024	784,62	0,00	0,00	0,00	0,00	784,62	0,00	0,00	0,00	0,00	
Lusotaças de Mª Silvina P. S. Bento da Silva, Lda	509517455	Aquisição de bens		Bens e serv. - Ajuste direto	25-09-2024	142,00	174,66	Imediato	25-09-2024	Ajuste Direto Simplificado			N	N	N			25-10-2024	150,06	0,00	0,00	0,00	0,00	150,06	0,00	0,00	0,00	0,00	
Aircold-Climatização Refrigeração Unipessoal, Lda	515469653	Aquisição de bens	6808895	Bens e serv. - Ajuste direto	30-11-2023	6 160,00	7 576,80	21 dias	12-12-2023	Ajuste Direto			N	N	N			27-02-2024	7 576,80	0,00	0,00	0,00	0,00	7 576,80	0,00	0,00	0,00	0,00	
MANUEL DOS REIS ROCHA	265105536	Aquisição de serviços		Critérios materiais	11-03-2024	1 000,00	1 000,00	Imediato	11-03-2024	Ajuste Direto Simplificado			N	N	N			26-04-2024	1 000,00	0,00	0,00	0,00	0,00	1 000,00	0,00	0,00	0,00	0,00	
Maria Inês Martins Freitas	246561033	Aquisição de serviços	7222428	Bens e serv. - Consulta Prévia	17-09-2024	27 000,00	33 210,00	469 dias	18-09-2024	Consulta Prévia			N	N	N			23-10-2024	4 775,00	0,00	0,00	0,00	0,00	4 775,00	0,00	0,00	0,00	0,00	
MAQUISINTRA - COMERCIO DE MAQUINAS E ACESSORIOS, L	503728705	Aquisição de serviços		Bens e serv. - Ajuste direto	26-08-2024	155,04	190,70	Imediato	26-08-2024	Ajuste Direto Simplificado			N	N	N			27-09-2024	190,70	0,00	0,00	0,00	0,00	190,70	0,00	0,00	0,00	0,00	
EL CORTE INGLÉS - GRANDES ARMAZENS, S.A.	501810285	Aquisição de bens		Bens e serv. - Ajuste direto	09-04-2024	772,36	950,00	Imediato	09-04-2024	Ajuste Direto Simplificado			N	N	N			03-06-2024	950,00	0,00	0,00	0,00	0,00	950,00	0,00	0,00	0,00	0,00	
PAULO CÉSAR BATALHA FRANCO	189267844	Aquisição de bens		Bens e serv. - Ajuste direto	28-06-2024	136,99	168,50	Imediato	28-06-2024	Ajuste Direto Simplificado			N	N	N			18-07-2024	168,50	0,00	0,00	0,00	0,00	168,50	0,00	0,00	0,00	0,00	
MAFRILAPIS - PAPELARIA UNIPESSOAL, LDA.	507361970	Aquisição de bens		Bens e serv. - Ajuste direto	22-04-2024	300,70	369,86	Imediato	22-04-2024	Ajuste Direto Simplificado			N	N	N			18-06-2024	369,86	0,00	0,00	0,00	0,00	369,86	0,00	0,00	0,00	0,00	
PEDRO JORGE DUARTE FERREIRA	194009459	Aquisição de serviços		Bens e serv. - Ajuste direto	04-03-2024	45,00	55,35	Imediato	04-03-2024	Ajuste Direto Simplificado			N	N	N			18-03-2024	55,35	0,00	0,00	0,00	0,00	55,35	0,00	0,00	0,00	0,00	
PEDRO JORGE DUARTE FERREIRA	194009459	Aquisição de bens		Bens e serv. - Ajuste direto	15-10-2024	130,00	159,90	Imediato	15-10-2024	Ajuste Direto Simplificado			N	N	N			07-11-2024	159,90	0,00	0,00	0,00	0,00	159,90	0,00	0,00	0,00	0,00	
RUI VITAL & LILIANA CUSTÓDIO, LDA	516352725	Aquisição de serviços		Bens e serv. - Ajuste direto	09-07-2024	140,00	172,20	Imediato	09-07-2024	Ajuste Direto Simplificado			N	N	N			29-07-2024	172,20	0,00	0,00	0,00	0,00	172,20	0,00	0,00	0,00	0,00	
LAREDO - ASSOCIAÇÃO CULTURAL	513025855	Aquisição de serviços		Critérios materiais	25-09-2024	1 000,00	1 000,00	Imediato	25-09-2024	Ajuste Direto Simplificado			N	N	N			26-11-2024	1 000,00	0,00	0,00	0,00	0,00	1 000,00	0,00	0,00	0,00	0,00	
WORLDIT SISTEMAS DE INFORMAÇÃO LDA	506677702	Aquisição de serviços		Bens e serv. - Ajuste direto	23-04-2024	1 800,00	2 214,00	Imediato	23-04-2024	Ajuste Direto Simplificado			N	N	N			10-05-2024	2 214,00	0,00	0,00	0,00	0,00	2 214,00	0,00	0,00	0,00	0,00	
JMMD-Automat Estores e Caixilharia Unipessoal, Lda	517616009	Aquisição de serviços		Bens e serv. - Ajuste direto	23-11-2023	210,00	258,30	Imediato	23-11-2023	Ajuste Direto Simplificado			N	N	N			11-09-2024	258,30	0,00	0,00	0,00	0,00	258,30	0,00	0,00	0,00	0,00	
JMMD-Automat Estores e Caixilharia Unipessoal, Lda	517616009	Aquisição de serviços		Bens e serv. - Ajuste direto	12-01-2024	110,00	135,30	Imediato	12-01-2024	Ajuste Direto Simplificado			N	N	N			18-03-2024	135,30	0,00	0,00	0,00	0,00	135,30	0,00	0,00	0,00	0,00	
MISTERIUS - UNIPESSOAL, LDA.	506074986	Aquisição de bens		Bens e serv. - Ajuste direto	26-06-2024	965,45	1 187,50	Imediato	26-06-2024	Ajuste Direto Simplificado			N	N	N			11-07-2024	1 187,50	0,00	0,00	0,00	0,00	1 187,50	0,00	0,00	0,00	0,00	
																			33 862 206,42	464 283,65	1 318 279,34	0,00	0,00	54 774 411,95	504 523,44	1 364 688,65	0,00	0,00	

Situação dos Contratos

Exercício: 2024

Valores em EUR

Entidade		Contrato									Visto do Tribunal de Contas		MEOP Lei nº 30/2021	Contratos Adicionais	Contratos COVID-19	Comunicação ao Tribunal Contas		Data do primeiro pagamento	Pagamentos no período					Pagamentos acumulados					Observações
Designação	NIPC	Tipo	ID	Objeto	Data	Valor do Contrato	Preço contratual	Prazo Execução	Início da execução (física)	Procedimento de contratação	Número do Registo	Data	S/N	S/N	S/N	Nº de registo	Data		Trabalhos normais	Revisão de preços	Trabalhos / serviços / fornecimt. complement.	Trabalhos de suprimento de erros e omissões	Outros trabalhos, incluindo os trabalhos a menos	Trabalhos normais	Revisão de preços	Trabalhos / serviços / fornecimt. complement.	Trabalhos de suprimento de erros e omissões	Outros trabalhos, incluindo os trabalhos a menos	
ALFREDO MARIA GONÇALVES	120089564	Aquisição de bens		Bens e serv. - Ajuste direto	28-07-2023	450,00	477,00	Imediato	28-07-2023	Ajuste Direto Simplificado			N	N	N			20-05-2024	477,00	0,00	0,00	0,00	0,00	477,00	0,00	0,00	0,00	0,00	
NOS COMUNICAÇÕES, S.A.	502604751	Aquisição de serviços		Bens e serv. - Ajuste direto	12-01-2024	362,64	446,05	Imediato	12-01-2024	Ajuste Direto Simplificado			N	N	N			23-01-2024	223,02	0,00	0,00	0,00	0,00	223,02	0,00	0,00	0,00	0,00	
SANIFAUNA-PRODUTOS VETERINARIOS, LDA	505267152	Aquisição de bens	6984364	Bens e serv. - Ajuste direto	21-03-2024	9 976,38	12 270,95	275 dias	01-04-2024	Ajuste Direto			N	N	N			03-05-2024	12 270,77	0,00	0,00	0,00	0,00	12 270,77	0,00	0,00	0,00	0,00	
TERRUM - JARDINAGEM UNIPESSOAL, LDA	505875039	Empreitada de obras públicas		Empreitadas - Ajuste direto	15-11-2024	9 407,50	9 971,95	Imediato	15-11-2024	Ajuste Direto Simplificado			N	N	N			05-12-2024	9 971,95	0,00	0,00	0,00	0,00	9 971,95	0,00	0,00	0,00	0,00	
SOLTRAFEGO - SOLUÇÕES DE TRÂNSITO, ESTACIONAMENTO	506370836	Aquisição de serviços		Bens e serv. - Ajuste direto	24-05-2024	275,00	338,25	Imediato	24-05-2024	Ajuste Direto Simplificado			N	N	N			28-06-2024	338,25	0,00	0,00	0,00	0,00	338,25	0,00	0,00	0,00	0,00	
OCUBO	506810720	Aquisição de serviços		Bens e serv. - Ajuste direto	17-10-2024	262,20	322,51	Imediato	17-10-2024	Ajuste Direto Simplificado			N	N	N			12-11-2024	322,51	0,00	0,00	0,00	0,00	322,51	0,00	0,00	0,00	0,00	
PINTO & CRUZ - ENERGIA E SISTEMAS, S.A.	510134980	Aquisição de serviços	6302369	Bens e serv. - Consulta Prévia	10-03-2023	27 612,00	33 962,76	731 dias	13-03-2023	Consulta Prévia			N	N	N			10-05-2023	14 151,15	0,00	0,00	0,00	0,00	28 302,30	0,00	0,00	0,00	0,00	
HENRIQUE MANUEL OLIVEIRA DOS SANTOS	205053084	Aquisição de bens		Bens e serv. - Ajuste direto	16-04-2024	131,00	161,13	Imediato	16-04-2024	Ajuste Direto Simplificado			N	N	N			09-08-2024	161,13	0,00	0,00	0,00	0,00	161,13	0,00	0,00	0,00	0,00	
CORREIA & CORREIA - ILUMINAÇÕES FESTIVAS, LDA	514638001	Aquisição de serviços	7301941	Bens e serv. - Consulta Prévia	13-11-2024	63 460,00	78 055,80	43 dias	25-11-2024	Consulta Prévia			N	N	N			12-12-2024	78 055,80	0,00	0,00	0,00	0,00	78 055,80	0,00	0,00	0,00	0,00	
ANO - Sistemas de Informática e Serviços, Lda	503182710	Aquisição de serviços		Bens e serv. - Ajuste direto	24-01-2024	100,00	123,00	Imediato	24-01-2024	Ajuste Direto Simplificado			N	N	N			31-01-2024	123,00	0,00	0,00	0,00	0,00	123,00	0,00	0,00	0,00	0,00	
RAVPEÇAS - COMERCIO DE PEÇAS ACESSORIOS, LDA	504527185	Aquisição de serviços		Bens e serv. - Ajuste direto	19-08-2024	1 307,91	1 608,73	Imediato	19-08-2024	Ajuste Direto Simplificado			N	N	N			29-08-2024	1 608,73	0,00	0,00	0,00	0,00	1 608,73	0,00	0,00	0,00	0,00	
KAISER KRAFT S.A.	505449773	Aquisição de bens		Bens e serv. - Ajuste direto	24-05-2024	1 898,40	2 335,03	Imediato	24-05-2024	Ajuste Direto Simplificado			N	N	N			23-07-2024	2 335,03	0,00	0,00	0,00	0,00	2 335,03	0,00	0,00	0,00	0,00	
PROJECTTIME- DIST. EQUIP. ELECT,LDA	506882918	Aquisição de bens		Bens e serv. - Ajuste direto	13-06-2024	621,00	763,83	Imediato	13-06-2024	Ajuste Direto Simplificado			N	N	N			04-07-2024	763,83	0,00	0,00	0,00	0,00	763,83	0,00	0,00	0,00	0,00	
PROJECTTIME- DIST. EQUIP. ELECT,LDA	506882918	Aquisição de serviços		Bens e serv. - Ajuste direto	29-11-2024	200,00	246,00	Imediato	29-11-2024	Ajuste Direto Simplificado			N	N	N			17-12-2024	246,00	0,00	0,00	0,00	0,00	246,00	0,00	0,00	0,00	0,00	
MAE STUDIO, LDA	514632046	Aquisição de serviços	6475019	Bens e serv. - Ajuste direto	04-05-2023	18 249,00	22 446,27	12 dias	05-05-2023	Ajuste Direto			N	N	N			07-03-2024	22 446,27	0,00	0,00	0,00	0,00	22 446,27	0,00	0,00	0,00	0,00	
SAFETY ÁGUEDA - MATERIAIS DE INCÊNDIO, S.A.	508607990	Aquisição de serviços		Bens e serv. - Ajuste direto	27-02-2024	173,40	213,28	Imediato	27-02-2024	Ajuste Direto Simplificado			N	N	N			19-08-2024	198,89	0,00	0,00	0,00	0,00	198,89	0,00	0,00	0,00	0,00	
Aresta - Design e Serigrafia Lda	505548291	Aquisição de serviços		Bens e serv. - Ajuste direto	08-11-2023	465,00	571,95	Imediato	08-11-2023	Ajuste Direto Simplificado			N	N	N			15-02-2024	571,95	0,00	0,00	0,00	0,00	571,95	0,00	0,00	0,00	0,00	
FLOEMA, LDA	508227283	Aquisição de bens		Bens e serv. - Ajuste direto	13-09-2024	3 970,40	4 883,59	Imediato	13-09-2024	Ajuste Direto Simplificado			N	N	N			31-10-2024	4 883,59	0,00	0,00	0,00	0,00	4 883,59	0,00	0,00	0,00	0,00	
TWOPLAY LDA	508954126	Aquisição de serviços		Bens e serv. - Ajuste direto	31-03-2022	2 500,00	3 075,00	Imediato	31-03-2022	Ajuste Direto Simplificado			N	N	N			13-05-2022	1 537,50	0,00	0,00	0,00	0,00	3 075,00	0,00	0,00	0,00	0,00	
MARIA JOÃO MARTINS ALVES	216958458	Aquisição de serviços		Bens e serv. - Ajuste direto	15-04-2024	310,51	310,51	Imediato	15-04-2024	Ajuste Direto Simplificado			N	N	N			22-04-2024	310,51	0,00	0,00	0,00	0,00	310,51	0,00	0,00	0,00	0,00	
MARIA JOÃO MARTINS ALVES	216958458	Aquisição de serviços		Bens e serv. - Ajuste direto	23-08-2024	232,88	232,88	Imediato	23-08-2024	Ajuste Direto Simplificado			N	N	N			26-08-2024	232,88	0,00	0,00	0,00	0,00	232,88	0,00	0,00	0,00	0,00	
JMMD-Automat Estores e Caixilharia Unipessoal, Lda	517616009	Aquisição de serviços		Bens e serv. - Ajuste direto	12-01-2024	100,00	123,00	Imediato	12-01-2024	Ajuste Direto Simplificado			N	N	N			18-03-2024	123,00	0,00	0,00	0,00	0,00	123,00	0,00	0,00	0,00	0,00	
JMMD-Automat Estores e Caixilharia Unipessoal, Lda	517616009	Aquisição de serviços		Bens e serv. - Ajuste direto	18-01-2024	140,00	172,20	Imediato	18-01-2024	Ajuste Direto Simplificado			N	N	N			08-05-2024	172,20	0,00	0,00	0,00	0,00	172,20	0,00	0,00	0,00	0,00	
José António de Magalhães Gomes	119097866	Aquisição de serviços		Critérios materiais	25-09-2024	400,00	400,00	Imediato	25-09-2024	Ajuste Direto Simplificado			N	N	N			31-12-2024	400,00	0,00	0,00	0,00	0,00	400,00	0,00	0,00	0,00	0,00	
QUADRIMÓVEL COMÉRCIO E INDÚSTRIA DE QUADROS, LDA	503122823	Aquisição de bens		Bens e serv. - Ajuste direto	20-08-2024	111,91	137,65	Imediato	20-08-2024	Ajuste Direto Simplificado			N	N	N			09-09-2024	137,65	0,00	0,00	0,00	0,00	137,65	0,00	0,00	0,00	0,00	
CENTRO ESTUDOS D O U AMBIENTE	503535630	Aquisição de serviços		Bens e serv. - Ajuste direto	14-03-2024	100,00	100,00	Imediato	14-03-2024	Ajuste Direto Simplificado			N	N	N			27-03-2024	100,00	0,00	0,00	0,00	0,00	100,00	0,00	0,00	0,00	0,00	
B & R, LDA	502701552	Aquisição de bens		Bens e serv. - Ajuste direto	16-04-2024	1 350,00	1 660,50	Imediato	16-04-2024	Ajuste Direto Simplificado			N	N	N			15-05-2024	1 660,50	0,00	0,00	0,00	0,00	1 660,50	0,00	0,00	0,00	0,00	
B & R, LDA	502701552	Aquisição de bens		Bens e serv. - Ajuste direto	10-12-2024	244,00	300,12	Imediato	10-12-2024	Ajuste Direto Simplificado			N	N	N			30-12-2024	300,12	0,00	0,00	0,00	0,00	300,12	0,00	0,00	0,00	0,00	
EFIMA-EFICIÊNCIA, INST. E MANUTENÇÃO, LDA	513097759	Empreitada de obras públicas	6358772	Empreitadas	12-06-2023	917 469,54	972 517,71	462 dias	19-06-2023	Concurso Público	35487	09-08-2023	N	N	N			07-09-2023	186 683,81	14 614,86	131 072,22	0,00	0,00	972 517,72	14 614,86	131 072,22	0,00	0,00	
Brigoffice - GP Grafismo e Publicidade, Unip. Lda	509128548	Aquisição de bens		Bens e serv. - Ajuste direto	23-04-2024	15,80	19,43	Imediato	23-04-2024	Ajuste Direto Simplificado			N	N	N			20-05-2024	19,43	0,00	0,00	0,00	0,00	19,43	0,00	0,00	0,00	0,00	
																			34 203 032,89	478 898,51	1 449 351,56	0,00	0,00	55 916 760,98	519 138,30	1 495 760,87	0,00	0,00	

Situação dos Contratos

Exercício: 2024

Valores em EUR

Entidade				Contrato						Visto do Tribunal de Contas		MECP Lei nº 30/2021	Contratos Adicionais	Contratos COVID-19	Comunicação ao Tribunal Contas		Data do primeiro pagamento	Pagamentos no período					Pagamentos acumulados					Observações
Designação	NIPC	Tipo	ID	Objeto	Data	Valor do Contrato	Preço contratual	Prazo Execução	Início da execução (física)	Procedimento de contratação	Número do Registo	Data	S/N	S/N	S/N	Nº de registo	Data		Trabalhos normais	Revisão de preços	Trabalhos / serviços / fornecimnt. complement.	Trabalhos de suprimento de erros e omissões	Outros trabalhos, incluindo os trabalhos a menos	Trabalhos normais	Revisão de preços	Trabalhos / serviços / fornecimnt. complement.	Trabalhos de suprimento de erros e omissões	Outros trabalhos, incluindo os trabalhos a menos	
OVNITUR - VIAGENS E TURISMO, S.A	504133799	Aquisição de serviços		Bens e serv. - Ajuste direto	08-04-2024	525,00	556,50	Imediato	08-04-2024	Ajuste Direto Simplificado			N	N	N			30-04-2024	556,50	0,00	0,00	0,00	0,00	556,50	0,00	0,00	0,00	0,00	
OVNITUR - VIAGENS E TURISMO, S.A	504133799	Aquisição de serviços		Bens e serv. - Ajuste direto	22-04-2024	1 135,00	1 203,10	Imediato	22-04-2024	Ajuste Direto Simplificado			N	N	N			31-05-2024	1 203,10	0,00	0,00	0,00	0,00	1 203,10	0,00	0,00	0,00	0,00	
PEDRO JORGE DUARTE FERREIRA	194009459	Aquisição de serviços		Bens e serv. - Ajuste direto	14-03-2024	440,00	541,20	Imediato	14-03-2024	Ajuste Direto Simplificado			N	N	N			02-04-2024	541,20	0,00	0,00	0,00	0,00	541,20	0,00	0,00	0,00	0,00	
PEDRO JORGE DUARTE FERREIRA	194009459	Aquisição de bens		Bens e serv. - Ajuste direto	11-06-2024	170,00	209,10	Imediato	11-06-2024	Ajuste Direto Simplificado			N	N	N			04-07-2024	209,10	0,00	0,00	0,00	0,00	209,10	0,00	0,00	0,00	0,00	
PEDRO JORGE DUARTE FERREIRA	194009459	Aquisição de serviços		Bens e serv. - Ajuste direto	11-06-2024	185,00	227,55	Imediato	11-06-2024	Ajuste Direto Simplificado			N	N	N			08-07-2024	227,55	0,00	0,00	0,00	0,00	227,55	0,00	0,00	0,00	0,00	
PEDRO JORGE DUARTE FERREIRA	194009459	Aquisição de serviços		Bens e serv. - Ajuste direto	24-05-2024	505,00	621,15	Imediato	24-05-2024	Ajuste Direto Simplificado			N	N	N			13-06-2024	621,15	0,00	0,00	0,00	0,00	621,15	0,00	0,00	0,00	0,00	
IMPRESA PUBLISHING, S.A.	501984046	Aquisição de serviços		Bens e serv. - Ajuste direto	23-07-2024	1 500,00	1 845,00	Imediato	23-07-2024	Ajuste Direto Simplificado			N	N	N			05-11-2024	1 845,00	0,00	0,00	0,00	0,00	1 845,00	0,00	0,00	0,00	0,00	
VENDIPEÇAS - PEÇAS E ACESSÓRIOS, LDA.	502374470	Aquisição de serviços		Bens e serv. - Ajuste direto	14-03-2024	533,16	655,79	Imediato	14-03-2024	Ajuste Direto Simplificado			N	N	N			27-03-2024	655,79	0,00	0,00	0,00	0,00	655,79	0,00	0,00	0,00	0,00	
VENDIPEÇAS - PEÇAS E ACESSÓRIOS, LDA.	502374470	Aquisição de bens		Bens e serv. - Ajuste direto	04-07-2024	1 428,78	1 757,40	Imediato	04-07-2024	Ajuste Direto Simplificado			N	N	N			05-08-2024	1 757,40	0,00	0,00	0,00	0,00	1 757,40	0,00	0,00	0,00	0,00	
2ADAPT - Serviços de Adaptação Climática, Lda.	514323256	Aquisição de serviços	6956567	Bens e serv. - Ajuste direto	13-03-2024	6 097,56	7 500,00	365 dias	13-03-2024	Ajuste Direto			N	N	N			06-05-2024	7 500,00	0,00	0,00	0,00	0,00	7 500,00	0,00	0,00	0,00	0,00	
MAFRILAPIS - PAPELARIA UNIPESSOAL, LDA.	507361970	Aquisição de bens		Bens e serv. - Ajuste direto	22-02-2024	162,51	199,89	Imediato	22-02-2024	Ajuste Direto Simplificado			N	N	N			18-06-2024	199,89	0,00	0,00	0,00	0,00	199,89	0,00	0,00	0,00	0,00	
GALTAVENUE TURISMO LDA	513156739	Aquisição de serviços		Bens e serv. - Ajuste direto	23-04-2024	92,45	98,00	Imediato	23-04-2024	Ajuste Direto Simplificado			N	N	N			04-06-2024	98,00	0,00	0,00	0,00	0,00	98,00	0,00	0,00	0,00	0,00	
PARAUNIVERSO UNIP LDA	513959050	Aquisição de serviços	7108045	Bens e serv. - Consulta Prévia	25-06-2024	35 500,00	43 665,00	12 dias	25-06-2024	Consulta Prévia			N	N	N			24-07-2024	43 665,00	0,00	0,00	0,00	0,00	43 665,00	0,00	0,00	0,00	0,00	
PARAUNIVERSO UNIP LDA	513959050	Aquisição de serviços		Bens e serv. - Ajuste direto	07-03-2024	62,00	76,26	Imediato	07-03-2024	Ajuste Direto Simplificado			N	N	N			20-03-2024	76,26	0,00	0,00	0,00	0,00	76,26	0,00	0,00	0,00	0,00	
ANTÓNIO DA SILVA ESTEVES, LDA	506126528	Aquisição de bens		Bens e serv. - Ajuste direto	02-02-2024	283,74	349,00	Imediato	02-02-2024	Ajuste Direto Simplificado			N	N	N			15-02-2024	349,00	0,00	0,00	0,00	0,00	349,00	0,00	0,00	0,00	0,00	
ANTÓNIO DA SILVA ESTEVES, LDA	506126528	Aquisição de serviços		Bens e serv. - Ajuste direto	25-11-2024	1 161,16	1 428,23	Imediato	25-11-2024	Ajuste Direto Simplificado			N	N	N			19-12-2024	1 428,23	0,00	0,00	0,00	0,00	1 428,23	0,00	0,00	0,00	0,00	
ABSANT II TRAINING, LDA	514106905	Aquisição de serviços		Bens e serv. - Ajuste direto	17-04-2024	785,00	785,00	Imediato	17-04-2024	Ajuste Direto Simplificado			N	N	N			29-05-2024	785,00	0,00	0,00	0,00	0,00	785,00	0,00	0,00	0,00	0,00	
JALETE HARDT	258525991	Aquisição de serviços		Bens e serv. - Ajuste direto	17-05-2024	1 122,51	1 122,51	Imediato	17-05-2024	Ajuste Direto Simplificado			N	N	N			22-05-2024	1 122,51	0,00	0,00	0,00	0,00	1 122,51	0,00	0,00	0,00	0,00	
VILA GALÉ - SOCIEDADE DE EMPREENDIMENTOS TURISTICO	501697276	Aquisição de serviços		Bens e serv. - Ajuste direto	18-04-2024	928,45	1 065,00	Imediato	18-04-2024	Ajuste Direto Simplificado			N	N	N			22-05-2024	1 065,00	0,00	0,00	0,00	0,00	1 065,00	0,00	0,00	0,00	0,00	
BEATRIZ OLIVEIRA NASCIMENTO TEIXEIRA FONSECA	250822962	Aquisição de serviços	6701338	Bens e serv. - Ajuste direto	30-08-2023	9 870,00	12 140,10	11 meses	01-09-2023	Ajuste Direto			N	N	N			29-09-2023	6 317,54	0,00	0,00	0,00	0,00	9 841,31	0,00	0,00	0,00	0,00	
BEATRIZ OLIVEIRA NASCIMENTO TEIXEIRA FONSECA	250822962	Aquisição de serviços	7238626	Bens e serv. - Ajuste direto	26-09-2024	12 180,00	14 981,40	11 meses	01-09-2024	Ajuste Direto			N	N	N			04-10-2024	4 141,90	0,00	0,00	0,00	0,00	4 141,90	0,00	0,00	0,00	0,00	
LUCIA TAVARES SILVERIO	207278717	Aquisição de serviços	7275251	Bens e serv. - Ajuste direto	23-10-2024	15 000,00	18 450,00	304 dias	28-10-2024	Ajuste Direto			N	N	N			22-11-2024	3 450,00	0,00	0,00	0,00	0,00	3 450,00	0,00	0,00	0,00	0,00	
EAPN - PORTUGAL, ASSOCIAÇÃO	502866896	Aquisição de serviços		Bens e serv. - Ajuste direto	30-04-2024	85,00	85,00	Imediato	30-04-2024	Ajuste Direto Simplificado			N	N	N			31-05-2024	85,00	0,00	0,00	0,00	0,00	85,00	0,00	0,00	0,00	0,00	
GRUPO VENDAP, S.A.	508669685	Locação de bens		Bens e serv. - Ajuste direto	28-05-2024	1 480,00	1 820,40	Imediato	28-05-2024	Ajuste Direto Simplificado			N	N	N			09-07-2024	1 186,95	0,00	0,00	0,00	0,00	1 186,95	0,00	0,00	0,00	0,00	
GRUPO VENDAP, S.A.	508669685	Locação de bens		Bens e serv. - Ajuste direto	08-08-2024	1 290,00	1 586,70	Imediato	08-08-2024	Ajuste Direto Simplificado			N	N	N			18-10-2024	1 500,60	0,00	0,00	0,00	0,00	1 500,60	0,00	0,00	0,00	0,00	
SPDAD SOC. PORTUGUESA DE DISTRIBUIÇÃO DE ARTIGOS D	503074586	Aquisição de bens		Bens e serv. - Ajuste direto	15-01-2024	493,66	607,20	Imediato	15-01-2024	Ajuste Direto Simplificado			N	N	N			08-02-2024	607,20	0,00	0,00	0,00	0,00	607,20	0,00	0,00	0,00	0,00	
PUBLICORTE - RECLAMOS LUMINOSOS LDA	504004042	Aquisição de bens		Bens e serv. - Ajuste direto	31-05-2024	1 440,00	1 771,20	Imediato	31-05-2024	Ajuste Direto Simplificado			N	N	N			04-07-2024	1 771,20	0,00	0,00	0,00	0,00	1 771,20	0,00	0,00	0,00	0,00	
Partness, Unipessoal, Lda	503517178	Aquisição de bens		Bens e serv. - Ajuste direto	07-10-2024	863,36	815,93	Imediato	07-10-2024	Ajuste Direto Simplificado			N	N	N			29-10-2024	815,93	0,00	0,00	0,00	0,00	815,93	0,00	0,00	0,00	0,00	
APCER - ASSOCIAÇÃO PORTUGUESA DE CERTIFICAÇÃO	503731765	Aquisição de serviços	6489242	Bens e serv. - Ajuste direto	23-06-2023	19 974,46	24 568,59	36 meses	23-06-2023	Ajuste Direto			N	N	N			24-07-2023	11 555,63	0,00	0,00	0,00	0,00	18 277,36	0,00	0,00	0,00	0,00	
																			34 298 370,52	478 898,51	1 449 351,56	0,00	0,00	56 022 344,11	519 138,30	1 495 760,87	0,00	0,00	

Situação dos Contratos

Exercício: 2024

Valores em EUR

Entidade		Contrato								Procedimento de contratação	Visto do Tribunal de Contas		MCDP Lei nº 30/2021	Contratos Adicionais	Contratos COVID-19	Comunicação ao Tribunal Contas		Data do primeiro pagamento	Pagamentos no período					Pagamentos acumulados					Observações
Designação	NIPC	Tipo	ID	Objeto	Data	Valor do Contrato	Preço contratual	Prazo Execução	Início da execução (física)		Número do Registo	Data	S/N	S/N	S/N	Nº de registo	Data		Trabalhos normais	Revisão de preços	Trabalhos / serviços / forneciment. complement.	Trabalhos de suprimento de erros e omissões	Outros trabalhos, incluindo os trabalhos a menos	Trabalhos normais	Revisão de preços	Trabalhos / serviços / forneciment. complement.	Trabalhos de suprimento de erros e omissões	Outros trabalhos, incluindo os trabalhos a menos	
DIOGO ANDRE GOMES FILIPE	234570210	Aquisição de serviços	7238728	Bens e serv. - Ajuste direto	27-09-2024	8 394,00	10 324,62	11 meses	01-09-2024	Ajuste Direto			N	N	N			04-10-2024	3 643,63	0,00	0,00	0,00	0,00	3 643,63	0,00	0,00	0,00	0,00	
DIOGO ANDRE GOMES FILIPE	234570210	Aquisição de serviços		Bens e serv. - Ajuste direto	21-11-2024	1 587,50	1 587,50	Imediato	21-11-2024	Ajuste Direto Simplificado			N	N	N			26-11-2024	1 587,50	0,00	0,00	0,00	0,00	1 587,50	0,00	0,00	0,00	0,00	
JALETE HARDT	258525991	Aquisição de serviços		Bens e serv. - Ajuste direto	08-04-2024	138,00	138,00	Imediato	08-04-2024	Ajuste Direto Simplificado			N	N	N			10-04-2024	138,00	0,00	0,00	0,00	0,00	138,00	0,00	0,00	0,00	0,00	
VILA GALÉ - SOCIEDADE DE EMPREENDIMENTOS TURISTICO	501697276	Aquisição de serviços	7132302	Bens e serv. - Consulta Prévia	10-07-2024	18 788,67	20 035,82	27 dias	15-07-2024	Consulta Prévia			N	N	N			30-10-2024	19 968,80	0,00	0,00	0,00	0,00	19 968,80	0,00	0,00	0,00	0,00	
VECOURBANDESIGN, UNIPESSOAL, LDA	505070822	Aquisição de bens	6928372	Bens e serv. - Ajuste direto	15-02-2024	6 200,00	7 626,00	30 dias	15-02-2024	Ajuste Direto			N	N	N			02-04-2024	7 626,00	0,00	0,00	0,00	0,00	7 626,00	0,00	0,00	0,00	0,00	
LCG ANT, LDA.	507510577	Aquisição de serviços	6796433	Bens e serv. - Ajuste direto	27-11-2023	9 900,00	12 177,00	365 dias	30-11-2023	Ajuste Direto			N	N	N			23-04-2024	12 177,00	0,00	0,00	0,00	0,00	12 177,00	0,00	0,00	0,00	0,00	
Diana Margarida Dias Morais	237227894	Aquisição de serviços		Bens e serv. - Ajuste direto	24-05-2024	520,00	520,00	Imediato	24-05-2024	Ajuste Direto Simplificado			N	N	N			23-07-2024	520,00	0,00	0,00	0,00	0,00	520,00	0,00	0,00	0,00	0,00	
PLANTA LIVRE PROD. COMERC. PLANTAS ORNAMENTAIS LDA	507618173	Aquisição de bens		Bens e serv. - Ajuste direto	08-03-2024	1 003,30	1 086,11	Imediato	08-03-2024	Ajuste Direto Simplificado			N	N	N			28-08-2024	1 086,11	0,00	0,00	0,00	0,00	1 086,11	0,00	0,00	0,00	0,00	
PLANTA LIVRE PROD. COMERC. PLANTAS ORNAMENTAIS LDA	507618173	Aquisição de serviços		Bens e serv. - Ajuste direto	27-05-2024	200,00	212,00	Imediato	27-05-2024	Ajuste Direto Simplificado			N	N	N			07-11-2024	212,00	0,00	0,00	0,00	0,00	212,00	0,00	0,00	0,00	0,00	
HICOFOR - ENGENHARIA E CONSTRUÇÃO, LDA.	508705410	Aquisição de serviços	6902452	Bens e Serviços	20-03-2024	205 000,00	252 150,00	30 dias	25-03-2024	Consulta Prévia Simplificada			S	N	N			08-05-2024	239 542,50	0,00	0,00	0,00	0,00	239 542,50	0,00	0,00	0,00	0,00	
Sergio Luis Pereira Carvalho	112822304	Aquisição de serviços		Critérios materiais	11-03-2024	2 000,00	2 000,00	Imediato	11-03-2024	Ajuste Direto Simplificado			N	N	N			28-05-2024	2 000,00	0,00	0,00	0,00	0,00	2 000,00	0,00	0,00	0,00	0,00	
CASA SENNA - SENNA LDA	500244502	Aquisição de bens		Bens e serv. - Ajuste direto	08-07-2024	52,50	64,58	Imediato	08-07-2024	Ajuste Direto Simplificado			N	N	N			29-08-2024	64,58	0,00	0,00	0,00	0,00	64,58	0,00	0,00	0,00	0,00	
SERVELEC - SERVIÇOS DE ELECTRÓNICA, LDA.	503996181	Aquisição de bens		Bens e serv. - Ajuste direto	07-03-2024	141,50	174,05	Imediato	07-03-2024	Ajuste Direto Simplificado			N	N	N			14-05-2024	174,05	0,00	0,00	0,00	0,00	174,05	0,00	0,00	0,00	0,00	
VIR - COMÉRCIO E REPRESENTAÇÕES LDA.	506654001	Aquisição de bens		Bens e serv. - Ajuste direto	22-04-2024	1 039,52	1 278,61	Imediato	22-04-2024	Ajuste Direto Simplificado			N	N	N			10-05-2024	1 278,61	0,00	0,00	0,00	0,00	1 278,61	0,00	0,00	0,00	0,00	
MARIA FERNANDA TOMOTEO BOTELHO	167955063	Aquisição de serviços		Bens e serv. - Ajuste direto	07-03-2024	150,00	184,50	Imediato	07-03-2024	Ajuste Direto Simplificado			N	N	N			04-07-2024	184,50	0,00	0,00	0,00	0,00	184,50	0,00	0,00	0,00	0,00	
E.Q. CIDADE SOCIAL, UNIPESSOAL, LDA	513210725	Aquisição de serviços		Bens e serv. - Ajuste direto	15-11-2024	1 300,00	1 599,00	Imediato	15-11-2024	Ajuste Direto Simplificado			N	N	N			03-12-2024	1 599,00	0,00	0,00	0,00	0,00	1 599,00	0,00	0,00	0,00	0,00	
SYSNOVARE - INNOVATIVE SOLUTIONS, SA.	508959152	Aquisição de serviços	5975548	Critérios materiais	04-08-2022	49 932,00	61 416,36	36 meses	19-08-2022	Ajuste Direto			N	N	N			25-10-2022	18 766,11	0,00	0,00	0,00	0,00	46 062,27	0,00	0,00	0,00	0,00	
ANTÓNIO DA SILVA ESTEVES, LDA	506126528	Aquisição de serviços		Bens e serv. - Ajuste direto	11-04-2024	318,38	391,61	Imediato	11-04-2024	Ajuste Direto Simplificado			N	N	N			26-04-2024	391,61	0,00	0,00	0,00	0,00	391,61	0,00	0,00	0,00	0,00	
ANA PAULA SILVA REIS	119215136	Aquisição de bens		Bens e serv. - Ajuste direto	20-03-2024	42,26	51,98	Imediato	20-03-2024	Ajuste Direto Simplificado			N	N	N			26-04-2024	51,98	0,00	0,00	0,00	0,00	51,98	0,00	0,00	0,00	0,00	
Lusotaças de Mª Silvina P. S. Bento da Silva, Lda	509517455	Aquisição de bens		Bens e serv. - Ajuste direto	04-07-2024	152,00	186,96	Imediato	04-07-2024	Ajuste Direto Simplificado			N	N	N			25-07-2024	186,96	0,00	0,00	0,00	0,00	186,96	0,00	0,00	0,00	0,00	
Aircold-Climatização Refrigeração Unipessoal, Lda	515469653	Aquisição de bens	6955207	Bens e serv. - Consulta Prévia	12-03-2024	14 635,00	18 001,05	15 dias	12-03-2024	Consulta Prévia			N	N	N			21-03-2024	18 001,05	0,00	0,00	0,00	0,00	18 001,05	0,00	0,00	0,00	0,00	
CRISTOVÃO ALBERTO FARIA TIMOTEO	209789514	Aquisição de serviços		Bens e serv. - Ajuste direto	17-05-2024	224,00	224,00	Imediato	17-05-2024	Ajuste Direto Simplificado			N	N	N			22-05-2024	224,00	0,00	0,00	0,00	0,00	224,00	0,00	0,00	0,00	0,00	
PRONADO - SERVIÇOS E EQUIPAMENTOS DE NATAÇÃO LDA.	503018651	Aquisição de bens		Bens e serv. - Ajuste direto	21-11-2023	1 622,50	1 995,68	Imediato	21-11-2023	Ajuste Direto Simplificado			N	N	N			17-01-2024	1 995,68	0,00	0,00	0,00	0,00	1 995,68	0,00	0,00	0,00	0,00	
RUI HELDER MOURÃO DA SILVA	186970595	Aquisição de bens		Bens e serv. - Ajuste direto	03-12-2024	4 120,00	4 849,30	Imediato	03-12-2024	Ajuste Direto Simplificado			N	N	N			19-12-2024	4 849,30	0,00	0,00	0,00	0,00	4 849,30	0,00	0,00	0,00	0,00	
DIOGO ANDRE GOMES FILIPE	234570210	Aquisição de serviços		Bens e serv. - Ajuste direto	20-05-2024	289,75	289,75	Imediato	20-05-2024	Ajuste Direto Simplificado			N	N	N			23-05-2024	289,75	0,00	0,00	0,00	0,00	289,75	0,00	0,00	0,00	0,00	
DIOGO ANDRE GOMES FILIPE	234570210	Aquisição de serviços		Bens e serv. - Ajuste direto	19-06-2024	510,50	510,50	Imediato	19-06-2024	Ajuste Direto Simplificado			N	N	N			24-06-2024	510,50	0,00	0,00	0,00	0,00	510,50	0,00	0,00	0,00	0,00	
JALETE HARDT	258525991	Aquisição de serviços		Bens e serv. - Ajuste direto	19-01-2024	1 450,51	1 450,51	Imediato	19-01-2024	Ajuste Direto Simplificado			N	N	N			23-01-2024	1 450,51	0,00	0,00	0,00	0,00	1 450,51	0,00	0,00	0,00	0,00	
JALETE HARDT	258525991	Aquisição de serviços		Bens e serv. - Ajuste direto	20-03-2024	982,26	982,26	Imediato	20-03-2024	Ajuste Direto Simplificado			N	N	N			27-03-2024	982,26	0,00	0,00	0,00	0,00	982,26	0,00	0,00	0,00	0,00	
JALETE HARDT	258525991	Aquisição de serviços		Bens e serv. - Ajuste direto	19-06-2024	1 111,13	1 111,13	Imediato	19-06-2024	Ajuste Direto Simplificado			N	N	N			24-06-2024	1 111,13	0,00	0,00	0,00	0,00	1 111,13	0,00	0,00	0,00	0,00	
ARTE NO PAPEL, UNIPESSOAL LDA	517441969	Aquisição de serviços		Bens e serv. - Ajuste direto	24-10-2024	3 410,00	4 194,30	Imediato	24-10-2024	Ajuste Direto Simplificado			N	N	N			12-11-2024	4 194,30	0,00	0,00	0,00	0,00	4 194,30	0,00	0,00	0,00	0,00	
																			34 643 177,74	478 898,51	1 449 351,56	0,00	0,00	56 394 447,49	519 138,30	1 495 760,87	0,00	0,00	

Situação dos Contratos

Exercício: 2024

Valores em EUR

Entidade				Contrato							Visto do Tribunal de Contas		MECP Lei nº 30/2021	Contratos Adicionais	Contratos COVID-19	Comunicação ao Tribunal Contas		Data do primeiro pagamento	Pagamentos no período					Pagamentos acumulados					Observações
Designação	NIPC	Tipo	ID	Objeto	Data	Valor do Contrato	Preço contratual	Prazo Execução	Início da execução (física)	Procedimento de contratação	Número do Registo	Data	S/N	S/N	S/N	Nº de registo	Data		Trabalhos normais	Revisão de preços	Trabalhos / serviços / fornecimnt. complement.	Trabalhos de suprimento de erros e omissões	Outros trabalhos, incluindo os trabalhos a menos	Trabalhos normais	Revisão de preços	Trabalhos / serviços / fornecimnt. complement.	Trabalhos de suprimento de erros e omissões	Outros trabalhos, incluindo os trabalhos a menos	
MAURO MIGUEL AFONSO MOTA	211290211	Aquisição de serviços		Bens e serv. - Ajuste direto	05-03-2024	1 600,00	1 968,00	Imediato	05-03-2024	Ajuste Direto Simplificado			N	N	N			03-06-2024	1 968,00	0,00	0,00	0,00	0,00	1 968,00	0,00	0,00	0,00	0,00	
MAFRICENTRO-CONSTRUÇÕES, UNIPESSOAL LDA	509288774	Empreitada de obras públicas	5793768	Empreitadas - Ajuste direto	18-08-2022	29 963,50	31 761,31	25 dias	07-03-2022	Ajuste Direto			N	N	N			17-11-2022	0,00	1 030,78	0,00	0,00	0,00	31 761,31	1 030,78	0,00	0,00	0,00	
LICÍNIA CORREIA BATISTA QUITÉRIO	121242366	Aquisição de serviços		Critérios materiais	25-09-2024	400,00	400,00	Imediato	25-09-2024	Ajuste Direto Simplificado			N	N	N			19-12-2024	400,00	0,00	0,00	0,00	0,00	400,00	0,00	0,00	0,00	0,00	
AJF - ATELIER DE MOLDURAS, UNIPESSOAL, LDA	517858150	Aquisição de bens		Bens e serv. - Ajuste direto	11-11-2024	48,78	60,00	Imediato	11-11-2024	Ajuste Direto Simplificado			N	N	N			28-11-2024	60,00	0,00	0,00	0,00	0,00	60,00	0,00	0,00	0,00	0,00	
DIOGO ANDRE GOMES FILIPE	234570210	Aquisição de serviços		Bens e serv. - Ajuste direto	23-08-2024	476,00	476,00	Imediato	23-08-2024	Ajuste Direto Simplificado			N	N	N			26-08-2024	476,00	0,00	0,00	0,00	0,00	476,00	0,00	0,00	0,00	0,00	
SILVA DIAS - ARQUITECTOS, LDA	503465003	Aquisição de serviços		Bens e serv. - Ajuste direto	18-09-2024	5 000,00	6 150,00	Imediato	18-09-2024	Ajuste Direto Simplificado			N	N	N			03-12-2024	6 150,00	0,00	0,00	0,00	0,00	6 150,00	0,00	0,00	0,00	0,00	
JOGO JOGADO - CONSULTORIA E FORMAÇÃO, LDA	508784590	Aquisição de serviços		Bens e serv. - Ajuste direto	29-05-2024	4 221,00	4 221,00	Imediato	29-05-2024	Ajuste Direto Simplificado			N	N	N			07-08-2024	3 940,00	0,00	0,00	0,00	0,00	3 940,00	0,00	0,00	0,00	0,00	
CLAUDIA CRISTINA ROSAS BINGRE DO AMARAL	205043879	Aquisição de serviços	7238575	Bens e serv. - Ajuste direto	26-09-2024	17 640,00	21 697,20	11 meses	01-09-2024	Ajuste Direto			N	N	N			04-10-2024	7 603,96	0,00	0,00	0,00	0,00	7 603,96	0,00	0,00	0,00	0,00	
INSIGNA UNIFORMES S.L	B97611164	Aquisição de bens	6822265	Bens e serv. - Ajuste direto	20-12-2023	16 499,86	16 499,86	30 dias	21-12-2023	Ajuste Direto			N	N	N			02-07-2024	16 499,86	0,00	0,00	0,00	0,00	16 499,86	0,00	0,00	0,00	0,00	
RITA BERNARDO BELAS	254858627	Aquisição de serviços		Bens e serv. - Ajuste direto	23-07-2024	800,00	984,00	Imediato	23-07-2024	Ajuste Direto Simplificado			N	N	N			19-08-2024	984,00	0,00	0,00	0,00	0,00	984,00	0,00	0,00	0,00	0,00	
BLINKER PORTUGAL-PRODUTOS TECNICOS PARA MONTAGEM E	504876740	Aquisição de bens		Bens e serv. - Ajuste direto	02-02-2024	862,26	1 060,58	Imediato	02-02-2024	Ajuste Direto Simplificado			N	N	N			27-02-2024	1 056,08	0,00	0,00	0,00	0,00	1 056,08	0,00	0,00	0,00	0,00	
LINHAMBIENTE, S.A.	508485975	Aquisição de serviços		Bens e serv. - Ajuste direto	17-10-2024	4 550,00	4 823,00	Imediato	17-10-2024	Ajuste Direto Simplificado			N	N	N			30-12-2024	631,76	0,00	0,00	0,00	0,00	631,76	0,00	0,00	0,00	0,00	
JALETE HARDT	258525991	Aquisição de serviços	7244306	Bens e serv. - Ajuste direto	04-10-2024	14 196,00	17 461,08	11 meses	01-09-2024	Ajuste Direto			N	N	N			10-10-2024	5 127,02	0,00	0,00	0,00	0,00	5 127,02	0,00	0,00	0,00	0,00	
Pastceram - Pastas Cerâmicas S.A	505689111	Aquisição de bens		Bens e serv. - Ajuste direto	10-09-2024	340,31	418,58	Imediato	10-09-2024	Ajuste Direto Simplificado			N	N	N			07-11-2024	418,58	0,00	0,00	0,00	0,00	418,58	0,00	0,00	0,00	0,00	
ANTÓNIO JOÃO FRANCO	178409421	Aquisição de serviços		Bens e serv. - Ajuste direto	12-01-2024	320,00	393,60	Imediato	12-01-2024	Ajuste Direto Simplificado			N	N	N			06-02-2024	393,60	0,00	0,00	0,00	0,00	393,60	0,00	0,00	0,00	0,00	
LINK CONSULTING - TECNOLOGIA DE INFORMAÇÃO, SA	504551221	Aquisição de serviços	6879169	Critérios materiais	13-03-2024	27 515,57	33 844,15	365 dias	15-02-2024	Ajuste Direto			N	N	N			05-06-2024	33 844,15	0,00	0,00	0,00	0,00	33 844,15	0,00	0,00	0,00	0,00	
SILABAS FRESCAS, LdA	515528331	Aquisição de bens		Bens e serv. - Ajuste direto	19-09-2024	152,75	172,61	Imediato	19-09-2024	Ajuste Direto Simplificado			N	N	N			22-10-2024	58,69	0,00	0,00	0,00	0,00	58,69	0,00	0,00	0,00	0,00	
W4M - Digital Solutions, Lda	509854419	Aquisição de bens	7173678	Critérios materiais	11-08-2024	16 995,00	20 903,85	15 dias	12-08-2024	Ajuste Direto			N	N	N			22-10-2024	20 903,85	0,00	0,00	0,00	0,00	20 903,85	0,00	0,00	0,00	0,00	
SERCONVEAL, LDA.	510661696	Aquisição de serviços		Bens e serv. - Ajuste direto	28-02-2024	2 940,00	3 616,20	Imediato	28-02-2024	Ajuste Direto Simplificado			N	N	N			09-09-2024	3 616,20	0,00	0,00	0,00	0,00	3 616,20	0,00	0,00	0,00	0,00	
SERCONVEAL, LDA.	510661696	Empreitada de obras públicas	7088491	Empreitadas - Consulta Prévia	21-06-2024	148 209,38	157 101,94	15 dias	21-06-2024	Consulta Prévia			N	N	N			30-09-2024	157 101,94	0,00	36 556,06	0,00	0,00	157 101,94	0,00	36 556,06	0,00	0,00	
Pg Booking - Agenciamento e Prod. Espetáculos, Lda	513646442	Aquisição de serviços	7031721	Critérios materiais	06-05-2024	13 250,00	16 297,50	1 dia	05-07-2024	Ajuste Direto			N	N	N			24-07-2024	16 297,50	0,00	0,00	0,00	0,00	16 297,50	0,00	0,00	0,00	0,00	
AMÉLIA DE JESUS DIAS ANTUNES	193256932	Aquisição de serviços		Bens e serv. - Ajuste direto	25-10-2024	40,65	50,00	Imediato	25-10-2024	Ajuste Direto Simplificado			N	N	N			20-12-2024	50,00	0,00	0,00	0,00	0,00	50,00	0,00	0,00	0,00	0,00	
ESPACIMARK, PUBLICIDADE E MARKETING, LDA	506301249	Aquisição de serviços		Bens e serv. - Ajuste direto	17-01-2024	38,75	47,66	Imediato	17-01-2024	Ajuste Direto Simplificado			N	N	N			23-07-2024	47,66	0,00	0,00	0,00	0,00	47,66	0,00	0,00	0,00	0,00	
Centro Ciência Viva de Estremoz	504374400	Aquisição de serviços		Bens e serv. - Ajuste direto	03-05-2024	642,50	642,50	Imediato	03-05-2024	Ajuste Direto Simplificado			N	N	N			24-06-2024	642,50	0,00	0,00	0,00	0,00	642,50	0,00	0,00	0,00	0,00	
AUTO CAEIROS TRANSPORTES, LDA	504381750	Aquisição de serviços	5828551	Bens e serv. - Ajuste direto	15-03-2022	14 970,00	18 413,10	1096 dias	16-03-2022	Ajuste Direto			N	N	N			02-06-2022	460,64	0,00	0,00	0,00	0,00	18 364,28	0,00	0,00	0,00	0,00	
CASA AGRÍCOLA FRANCISCO ALMEIDA, LDA	510629946	Aquisição de bens	7189938	Bens e Serviços	13-09-2024	115 089,24	121 994,59	607 dias	13-09-2024	Concurso Público			N	N	N			25-10-2024	21 290,97	0,00	0,00	0,00	0,00	21 290,97	0,00	0,00	0,00	0,00	
Trendybox Merchandising, Lda	510803750	Aquisição de bens		Bens e serv. - Ajuste direto	09-11-2023	1 305,00	1 605,15	Imediato	09-11-2023	Ajuste Direto Simplificado			N	N	N			27-02-2024	1 605,15	0,00	0,00	0,00	0,00	1 605,15	0,00	0,00	0,00	0,00	
FERRINOVA, UNIPESSOAL LDA.	513356835	Aquisição de bens		Bens e serv. - Ajuste direto	04-07-2024	4 872,00	5 992,56	Imediato	04-07-2024	Ajuste Direto Simplificado			N	N	N			01-10-2024	5 992,56	0,00	0,00	0,00	0,00	5 992,56	0,00	0,00	0,00	0,00	
LEITÃO, DIOGO & ALEXANDRE, CONSTRUÇÕES, LDA	506549828	Aquisição de serviços		Bens e serv. - Ajuste direto	23-05-2024	4 550,00	5 596,50	Imediato	23-05-2024	Ajuste Direto Simplificado			N	N	N			27-09-2024	5 596,50	0,00	0,00	0,00	0,00	5 596,50	0,00	0,00	0,00	0,00	
																			34 956 394,91	479 929,29	1 485 907,62	0,00	0,00	56 757 329,61	520 169,08	1 522 316,93	0,00	0,00	

Situação dos Contratos

Exercício: 2024

Valores em EUR

Entidade		Contrato								Visto do Tribunal de Contas		MCCP Lei nº 30/2021	Contratos Adicionais	Contratos COVID-19	Comunicação ao Tribunal Contas		Data do primeiro pagamento	Pagamentos no período					Pagamentos acumulados					Observações
Designação	NIPC	Tipo	ID	Objeto	Data	Valor do Contrato	Preço contratual	Prazo Execução	Início da execução (física)	Procedimento de contratação	Número do Registo	Data	S/N	S/N	S/N	Nº de registo	Data		Trabalhos normais	Revisão de preços	Trabalhos / serviços / fornecimento. complement.	Trabalhos de suprimento de erros e omissões	Outros trabalhos, incluindo os trabalhos a menos	Trabalhos normais	Revisão de preços	Trabalhos / serviços / fornecimento. complement.	Trabalhos de suprimento de erros e omissões	Outros trabalhos, incluindo os trabalhos a menos	
ANO - Sistemas de Informática e Serviços, Lda	503182710	Aquisição de serviços		Bens e Serviços	07-10-2024	420,00	516,60	Imediato	07-10-2024	Contratação excluída			N	N	N			26-11-2024	516,60	0,00	0,00	0,00	0,00	516,60	0,00	0,00	0,00	0,00	
SAFETY AGUEDA - MATERIAIS DE INCÊNDIO, S.A.	508607990	Aquisição de serviços	6157257	Bens e serv. - Consulta Prévia	22-03-2023	20 195,90	24 840,96	731 dias	18-11-2022	Consulta Prévia			N	N	N			30-03-2023	7 423,10	0,00	0,00	0,00	0,00	20 198,60	0,00	0,00	0,00	0,00	
CENÁRIO AVANÇADO, LDA.	510415571	Aquisição de serviços	6907424	Bens e serv. - Consulta Prévia	19-03-2024	74 631,20	91 796,38	90 dias	27-03-2024	Consulta Prévia			N	N	N			27-12-2024	82 428,94	0,00	0,00	0,00	0,00	82 428,94	0,00	0,00	0,00	0,00	
MOOVE ME - MATERIAL DESPORTIVO E DIDÁCTICO, UNIP.,	513536469	Aquisição de bens		Bens e serv. - Ajuste direto	23-10-2024	310,60	382,04	Imediato	23-10-2024	Ajuste Direto Simplificado			N	N	N			12-11-2024	382,04	0,00	0,00	0,00	0,00	382,04	0,00	0,00	0,00	0,00	
OUVIR E CONTAR - ASSOCIAÇÃO DE CONTADORES DE HISTÓ	504170589	Aquisição de serviços		Critérios materiais	13-06-2024	850,00	850,00	Imediato	13-06-2024	Ajuste Direto Simplificado			N	N	N			17-12-2024	850,00	0,00	0,00	0,00	0,00	850,00	0,00	0,00	0,00	0,00	
OUVIR E CONTAR - ASSOCIAÇÃO DE CONTADORES DE HISTÓ	504170589	Aquisição de serviços		Critérios materiais	11-04-2024	240,00	240,00	Imediato	11-04-2024	Ajuste Direto Simplificado			N	N	N			05-06-2024	240,00	0,00	0,00	0,00	0,00	240,00	0,00	0,00	0,00	0,00	
DROGARIA PINHEIRENSE - MATERIAIS DE CONSTRUÇÃO, LD	503223514	Aquisição de bens		Bens e serv. - Ajuste direto	11-07-2024	275,11	338,39	Imediato	11-07-2024	Ajuste Direto Simplificado			N	N	N			23-08-2024	338,39	0,00	0,00	0,00	0,00	338,39	0,00	0,00	0,00	0,00	
NSprojects, Lda	506398129	Aquisição de serviços		Critérios materiais	24-06-2024	2 700,00	3 321,00	Imediato	24-06-2024	Ajuste Direto Simplificado			N	N	N			12-08-2024	3 321,00	0,00	0,00	0,00	0,00	3 321,00	0,00	0,00	0,00	0,00	
SEMENTELÓGICA UNIPESSOAL LDA	515768362	Empreitada de obras públicas	4587336	Empreitadas - Consulta Prévia	17-07-2020	148 751,99	157 677,11	30 dias	24-08-2020	Consulta Prévia			N	N	N			06-11-2020	0,00	2 756,69	0,00	0,00	0,00	157 677,11	2 756,69	0,00	0,00	0,00	
WF.C, UNIPESSOAL LDA	517926970	Aquisição de serviços	7127376	Bens e serv. - Ajuste direto	09-07-2024	12 250,00	15 067,50	215 dias	09-07-2024	Ajuste Direto			N	N	N			05-08-2024	15 067,50	0,00	0,00	0,00	0,00	15 067,50	0,00	0,00	0,00	0,00	
RITA DUARTE FERREIRA FILIPE	264154185	Aquisição de serviços		Critérios materiais	04-04-2024	3 000,00	3 000,00	Imediato	04-04-2024	Ajuste Direto Simplificado			N	N	N			30-04-2024	3 000,00	0,00	0,00	0,00	0,00	3 000,00	0,00	0,00	0,00	0,00	
RITA DUARTE FERREIRA FILIPE	264154185	Aquisição de serviços		Critérios materiais	31-10-2023	1 600,00	1 600,00	Imediato	31-10-2023	Ajuste Direto Simplificado			N	N	N			29-01-2024	1 600,00	0,00	0,00	0,00	0,00	1 600,00	0,00	0,00	0,00	0,00	
PEDRO JORGE DUARTE FERREIRA	194009459	Aquisição de serviços		Bens e serv. - Ajuste direto	07-03-2024	300,00	369,00	Imediato	07-03-2024	Ajuste Direto Simplificado			N	N	N			21-03-2024	369,00	0,00	0,00	0,00	0,00	369,00	0,00	0,00	0,00	0,00	
PEDRO JORGE DUARTE FERREIRA	194009459	Aquisição de serviços		Bens e serv. - Ajuste direto	04-10-2024	690,00	848,70	Imediato	04-10-2024	Ajuste Direto Simplificado			N	N	N			12-11-2024	848,70	0,00	0,00	0,00	0,00	848,70	0,00	0,00	0,00	0,00	
PEDRO JORGE DUARTE FERREIRA	194009459	Aquisição de serviços		Bens e serv. - Ajuste direto	18-03-2024	2 280,00	2 804,40	Imediato	18-03-2024	Ajuste Direto Simplificado			N	N	N			24-04-2024	2 804,40	0,00	0,00	0,00	0,00	2 804,40	0,00	0,00	0,00	0,00	
PEDRO JORGE DUARTE FERREIRA	194009459	Aquisição de serviços		Bens e serv. - Ajuste direto	18-03-2024	120,00	147,60	Imediato	18-03-2024	Ajuste Direto Simplificado			N	N	N			27-03-2024	147,60	0,00	0,00	0,00	0,00	147,60	0,00	0,00	0,00	0,00	
MARIA CELESTE DA SILVA RODRIGUES ALECRIM	183512057	Aquisição de serviços		Bens e serv. - Ajuste direto	26-07-2024	185,84	210,00	Imediato	26-07-2024	Ajuste Direto Simplificado			N	N	N			04-09-2024	210,00	0,00	0,00	0,00	0,00	210,00	0,00	0,00	0,00	0,00	
TERRISIRGA, TERRITÓRIOS & REDES, LDA	513436545	Aquisição de serviços	6962527	Bens e serv. - Consulta Prévia	16-04-2024	63 500,00	78 105,00	653 dias	17-04-2024	Consulta Prévia			N	N	N			29-08-2024	5 645,70	0,00	0,00	0,00	0,00	5 645,70	0,00	0,00	0,00	0,00	
ANTÓNIO DA SILVA ESTEVES, LDA	506126528	Aquisição de serviços		Bens e serv. - Ajuste direto	12-07-2024	475,63	585,02	Imediato	12-07-2024	Ajuste Direto Simplificado			N	N	N			05-11-2024	585,02	0,00	0,00	0,00	0,00	585,02	0,00	0,00	0,00	0,00	
AJF - ATELIER DE MOLDURAS, UNIPESSOAL, LDA	517858150	Aquisição de bens		Bens e serv. - Ajuste direto	22-10-2024	125,00	153,75	Imediato	22-10-2024	Ajuste Direto Simplificado			N	N	N			06-12-2024	153,75	0,00	0,00	0,00	0,00	153,75	0,00	0,00	0,00	0,00	
União de Lojas de Brinquedos, Unip., Lda	504193880	Aquisição de bens		Bens e serv. - Ajuste direto	13-11-2024	67,24	82,71	Imediato	13-11-2024	Ajuste Direto Simplificado			N	N	N			27-12-2024	75,80	0,00	0,00	0,00	0,00	75,80	0,00	0,00	0,00	0,00	
JALETE HARDT	258525991	Aquisição de serviços		Bens e serv. - Ajuste direto	16-12-2024	1 446,00	1 446,00	Imediato	16-12-2024	Ajuste Direto Simplificado			N	N	N			20-12-2024	1 084,50	0,00	0,00	0,00	0,00	1 084,50	0,00	0,00	0,00	0,00	
TERESA LEONOR MAGALHÃES DO VALE	111385296	Aquisição de serviços		Bens e serv. - Ajuste direto	20-03-2024	3 200,00	3 936,00	Imediato	20-03-2024	Ajuste Direto Simplificado			N	N	N			23-05-2024	3 936,00	0,00	0,00	0,00	0,00	3 936,00	0,00	0,00	0,00	0,00	
RISCA TORTA - ASSOCIAÇÃO SOCIO CULTURAL	510198597	Aquisição de serviços		Bens e serv. - Ajuste direto	04-07-2024	3 050,00	3 050,00	Imediato	04-07-2024	Ajuste Direto Simplificado			N	N	N			05-09-2024	3 050,00	0,00	0,00	0,00	0,00	3 050,00	0,00	0,00	0,00	0,00	
RISCA TORTA - ASSOCIAÇÃO SOCIO CULTURAL	510198597	Aquisição de serviços		Bens e serv. - Ajuste direto	06-11-2024	2 300,00	2 300,00	Imediato	06-11-2024	Ajuste Direto Simplificado			N	N	N			06-12-2024	2 300,00	0,00	0,00	0,00	0,00	2 300,00	0,00	0,00	0,00	0,00	
GEOMONIT, UNIPESSOAL LDA.	513857303	Aquisição de bens		Bens e serv. - Ajuste direto	30-08-2024	420,00	516,60	Imediato	30-08-2024	Ajuste Direto Simplificado			N	N	N			12-12-2024	516,60	0,00	0,00	0,00	0,00	516,60	0,00	0,00	0,00	0,00	
BLINKER PORTUGAL-PRODUTOS TECNICOS PARA MONTAGEM E	504876740	Aquisição de bens		Bens e serv. - Ajuste direto	07-10-2024	403,09	495,80	Imediato	07-10-2024	Ajuste Direto Simplificado			N	N	N			04-11-2024	495,80	0,00	0,00	0,00	0,00	495,80	0,00	0,00	0,00	0,00	
HABIDOM - SINALIZAÇÃO RODOVIÁRIA, LDA.	505821680	Aquisição de bens	7094313	Bens e serv. - Ajuste direto	14-06-2024	9 630,00	11 844,90	7 dias	18-06-2024	Ajuste Direto			N	N	N			19-09-2024	11 844,90	0,00	0,00	0,00	0,00	11 844,90	0,00	0,00	0,00	0,00	
																			35 105 630,25	482 685,98	1 485 907,62	0,00	0,00	57 077 017,56	522 925,77	1 532 316,98	0,00	0,00	

Situação dos Contratos

Exercício: 2024

Valores em EUR

Entidade				Contrato						Visto do Tribunal de Contas		MECP Lei nº 30/2021	Contratos Adicionais	Contratos COVID-19	Comunicação ao Tribunal Contas		Data do primeiro pagamento	Pagamentos no período					Pagamentos acumulados					Observações
Designação	NIPC	Tipo	ID	Objeto	Data	Valor do Contrato	Preço contratual	Prazo Execução	Início da execução (física)	Procedimento de contratação	Número do Registo	Data	S/N	S/N	S/N	Nº de registo	Data		Trabalhos normais	Revisão de preços	Trabalhos / serviços / fornecimt. complement.	Trabalhos de suprimento de erros e omissões	Outros trabalhos, incluindo os trabalhos a menos	Trabalhos normais	Revisão de preços	Trabalhos / serviços / fornecimt. complement.	Trabalhos de suprimento de erros e omissões	Outros trabalhos, incluindo os trabalhos a menos	
VALTER FERREIRA ARCANJO, LDA	505501155	Aquisição de bens		Bens e serv. - Ajuste direto	18-04-2024	28.04	34,49	Imediato	18-04-2024	Ajuste Direto Simplificado			N	N	N			24-06-2024	34,49	0,00	0,00	0,00	0,00	34,49	0,00	0,00	0,00	0,00	
VALTER FERREIRA ARCANJO, LDA	505501155	Aquisição de bens		Bens e serv. - Ajuste direto	14-05-2024	1 058,77	1 302,29	Imediato	14-05-2024	Ajuste Direto Simplificado			N	N	N			30-07-2024	1 302,29	0,00	0,00	0,00	0,00	1 302,29	0,00	0,00	0,00	0,00	
Site Specific Arquitetura, Lda.	509745660	Aquisição de serviços	5021784	Critérios materiais	15-12-2021	102 047,05	125 517,87	240 dias	15-12-2021	Ajuste Direto			N	N	N			23-02-2022	0,00	0,00	4 558,69	0,00	0,00	0,00	0,00	117 524,78	0,00	0,00	
Associação Dança do Tempo	509962181	Aquisição de serviços		Critérios materiais	25-09-2024	400,00	400,00	Imediato	25-09-2024	Ajuste Direto Simplificado			N	N	N			03-12-2024	400,00	0,00	0,00	0,00	0,00	400,00	0,00	0,00	0,00	0,00	
Associação Dança do Tempo	509962181	Aquisição de serviços	7282919	Bens e serv. - Ajuste direto	28-10-2024	5 880,00	7 232,40	334 dias	02-09-2024	Ajuste Direto			N	N	N			12-11-2024	2 081,25	0,00	0,00	0,00	0,00	2 081,25	0,00	0,00	0,00	0,00	
DULUSPORTS UNIPESSOAL LDA	510092144	Aquisição de bens		Bens e serv. - Ajuste direto	07-10-2024	1 119,19	1 376,60	Imediato	07-10-2024	Ajuste Direto Simplificado			N	N	N			12-11-2024	1 376,60	0,00	0,00	0,00	0,00	1 376,60	0,00	0,00	0,00	0,00	
PEDRO JORGE DUARTE FERREIRA	194009459	Aquisição de serviços		Bens e serv. - Ajuste direto	18-03-2024	180,00	221,40	Imediato	18-03-2024	Ajuste Direto Simplificado			N	N	N			27-03-2024	221,40	0,00	0,00	0,00	0,00	221,40	0,00	0,00	0,00	0,00	
TOCA DAS ARTES - NUCLEO CULTURAL	513334084	Aquisição de serviços		Critérios materiais	19-07-2024	2 500,00	2 500,00	Imediato	19-07-2024	Ajuste Direto Simplificado			N	N	N			14-11-2024	2 500,00	0,00	0,00	0,00	0,00	2 500,00	0,00	0,00	0,00	0,00	
PERÍMETRO POSITIVO-VENTILAÇÃO AR CONDICIONADO, LDA	513409807	Aquisição de bens		Bens e serv. - Ajuste direto	05-02-2024	3 945,00	4 852,35		05-02-2024	Ajuste Direto			N	N	S			27-02-2024	4 852,35	0,00	0,00	0,00	0,00	4 852,35	0,00	0,00	0,00	0,00	
CULTURECANTO ASSOCIAÇÃO CULTURAL	513422064	Aquisição de serviços		Critérios materiais	25-06-2024	350,00	430,50	Imediato	25-06-2024	Ajuste Direto Simplificado			N	N	N			12-08-2024	430,50	0,00	0,00	0,00	0,00	430,50	0,00	0,00	0,00	0,00	
CIRCO ARENA, UNIPESSOAL LDA	518440575	Aquisição de serviços	7357701	Bens e serv. - Consulta Prévia	12-12-2024	45 000,00	55 350,00	32 dias	12-12-2024	Consulta Prévia			N	N	N			31-12-2024	55 350,00	0,00	0,00	0,00	0,00	55 350,00	0,00	0,00	0,00	0,00	
AMPLITUDE ACOUSTICS - ACÚSTICA E VIBRAÇÃO, LDA.	509814620	Aquisição de serviços		Bens e serv. - Ajuste direto	09-02-2024	4 500,00	5 535,00	Imediato	09-02-2024	Ajuste Direto Simplificado			N	N	N			22-02-2024	3 874,50	0,00	0,00	0,00	0,00	3 874,50	0,00	0,00	0,00	0,00	
AMPLITUDE ACOUSTICS - ACÚSTICA E VIBRAÇÃO, LDA.	509814620	Aquisição de bens		Bens e serv. - Ajuste direto	16-02-2024	4 900,00	6 027,00	Imediato	16-02-2024	Ajuste Direto Simplificado			N	N	N			27-02-2024	1 205,40	0,00	0,00	0,00	0,00	1 205,40	0,00	0,00	0,00	0,00	
AT93-ATELIER DE ARQUITECTURA E ENGENHARIA, LDA.	502925892	Aquisição de serviços		Bens e serv. - Ajuste direto	15-03-2024	4 800,00	5 904,00	Imediato	15-03-2024	Ajuste Direto Simplificado			N	N	N			09-08-2024	5 904,00	0,00	0,00	0,00	0,00	5 904,00	0,00	0,00	0,00	0,00	
JOSÉ ALBERTO RODRIGUES - INSTALAÇÕES ELÉCTRICAS, L	503940593	Empreitada de obras públicas	5064029	Empreitadas - Consulta Prévia	19-12-2018	120 294,85	127 512,54	60 dias	19-12-2018	Consulta Prévia			N	N	N			07-11-2024	0,00	681,96	0,00	0,00	0,00	0,00	681,96	0,00	0,00	0,00	
LEASE PLAN PORTUGAL-COMÉRCIO E ALUGUER AUTOMÓVEIS	502167610	Locação de bens	6115993	Bens e Serviços	09-12-2022	43 248,96	53 196,22	48 meses	09-12-2022	Concurso Público Comunitário			N	N	N			09-03-2023	13 286,40	0,00	0,00	0,00	0,00	24 858,41	0,00	0,00	0,00	0,00	
LEASE PLAN PORTUGAL-COMÉRCIO E ALUGUER AUTOMÓVEIS	502167610	Locação de bens	6777702	Bens e Serviços	01-03-2024	228 574,08	281 146,32	1279 dias	31-01-2024	Concurso Público Comunitário			N	N	N			05-06-2024	44 287,24	0,00	0,00	0,00	0,00	44 287,24	0,00	0,00	0,00	0,00	
Instituto Padre António Vieira	507143841	Aquisição de serviços	6681907	Bens e serv. - Ajuste direto	21-09-2023	15 000,00	18 450,00	12 meses	21-09-2023	Ajuste Direto			N	N	N			15-11-2023	7 380,00	0,00	0,00	0,00	0,00	14 760,00	0,00	0,00	0,00	0,00	
ASSOCIAÇÃO HISTÓRIAS DESENHADAS	504353640	Aquisição de serviços		Critérios materiais	20-06-2024	750,00	922,50	Imediato	20-06-2024	Ajuste Direto Simplificado			N	N	N			09-10-2024	750,00	0,00	0,00	0,00	0,00	750,00	0,00	0,00	0,00	0,00	
LOCAPE - ARTES GRAFICAS, LDA.	502744464	Aquisição de serviços		Bens e serv. - Ajuste direto	03-09-2024	820,00	1 008,60	Imediato	03-09-2024	Ajuste Direto Simplificado			N	N	N			27-09-2024	869,20	0,00	0,00	0,00	0,00	869,20	0,00	0,00	0,00	0,00	
LOCAPE - ARTES GRAFICAS, LDA.	502744464	Aquisição de serviços		Bens e serv. - Ajuste direto	03-09-2024	464,00	570,72	Imediato	03-09-2024	Ajuste Direto Simplificado			N	N	N			27-09-2024	491,84	0,00	0,00	0,00	0,00	491,84	0,00	0,00	0,00	0,00	
Big Blind Audiovisuais - Unipessoal, Lda	515155780	Aquisição de serviços	7087989	Bens e serv. - Consulta Prévia	07-06-2024	35 500,00	43 665,00	5 dias	09-07-2024	Consulta Prévia			N	N	N			12-07-2024	43 665,00	0,00	0,00	0,00	0,00	43 665,00	0,00	0,00	0,00	0,00	
LOCAPE - ARTES GRAFICAS, LDA.	502744464	Aquisição de bens		Bens e serv. - Ajuste direto	04-07-2024	58,00	71,34	Imediato	04-07-2024	Ajuste Direto Simplificado			N	N	N			18-07-2024	71,34	0,00	0,00	0,00	0,00	71,34	0,00	0,00	0,00	0,00	
LIGAÇÃO VISUAL, UNIPESSOAL, LDA.	509007490	Aquisição de serviços		Bens e serv. - Ajuste direto	26-07-2024	1 275,00	1 568,25	Imediato	26-07-2024	Ajuste Direto Simplificado			N	N	N			20-12-2024	1 568,25	0,00	0,00	0,00	0,00	1 568,25	0,00	0,00	0,00	0,00	
Rui Benavente Unipessoal, LDA.	510040004	Aquisição de bens		Bens e serv. - Ajuste direto	07-05-2024	1 626,00	1 999,98	Imediato	07-05-2024	Ajuste Direto Simplificado			N	N	N			08-07-2024	1 999,98	0,00	0,00	0,00	0,00	1 999,98	0,00	0,00	0,00	0,00	
INSTITUTO PORTUGUÊS DO DESPORTO E JUVENTUDE, I.P.	510089224	Aquisição de serviços		Bens e serv. - Ajuste direto	07-05-2024	162,60	200,00	Imediato	07-05-2024	Ajuste Direto Simplificado			N	N	N			28-06-2024	160,00	0,00	0,00	0,00	0,00	160,00	0,00	0,00	0,00	0,00	
INSTITUTO PORTUGUÊS DO DESPORTO E JUVENTUDE, I.P.	510089224	Aquisição de serviços		Bens e Serviços	15-02-2024	240,00	240,00	Imediato	15-02-2024	Contratação excluída			N	N	N			27-02-2024	120,00	0,00	0,00	0,00	0,00	120,00	0,00	0,00	0,00	0,00	
Lubrifuel - Combustíveis e Lubrificantes Lda	508306000	Aquisição de bens	6295736	Bens e Serviços	06-03-2023	134 805,00	165 910,15	337 dias	07-03-2023	Concurso Público			N	N	N			18-04-2023	22 783,89	0,00	0,00	0,00	0,00	151 978,64	0,00	0,00	0,00	0,00	
PEDRO MIGUEL TAVARES FIGUEIREDO SÁ CHAVES	196439582	Aquisição de serviços		Critérios materiais	15-05-2024	350,00	430,50	Imediato	15-05-2024	Ajuste Direto Simplificado			N	N	N			05-08-2024	430,50	0,00	0,00	0,00	0,00	430,50	0,00	0,00	0,00	0,00	
																			35 323 036,67	683 367,94	1 490 466,31	0,00	0,00	57 444 560,74	523 607,73	1 649 841,71	0,00	0,00	

Situação dos Contratos

Exercício: 2024

Valores em EUR

Entidade		Contrato								Procedimento de contratação	Visto do Tribunal de Contas		MEDP Lei nº 30/2021	Contratos Adicionais	Contratos COVID-19	Comunicação ao Tribunal Contas		Data do primeiro pagamento	Pagamentos no período					Pagamentos acumulados					Observações
Designação	NIPC	Tipo	ID	Objeto	Data	Valor do Contrato	Preço contratual	Prazo Execução	Início da execução (física)		Número do Registo	Data	S/N	S/N	S/N	Nº de registo	Data		Trabalhos normais	Revisão de preços	Trabalhos / serviços / fornecimento. complement.	Trabalhos de suprimento de erros e omissões	Outros trabalhos, incluindo os trabalhos a menos	Trabalhos normais	Revisão de preços	Trabalhos / serviços / fornecimento. complement.	Trabalhos de suprimento de erros e omissões	Outros trabalhos, incluindo os trabalhos a menos	
VALERY BLIDCHENKO	234727365	Aquisição de bens		Bens e serv. - Ajuste direto	22-02-2024	230,00	258,30	Imediato	22-02-2024	Ajuste Direto Simplificado			N	N	N			28-02-2024	258,30	0,00	0,00	0,00	0,00	258,30	0,00	0,00	0,00	0,00	
LOCAPE - ARTES GRAFICAS, LDA.	502744464	Aquisição de bens		Bens e serv. - Ajuste direto	12-09-2024	201,00	247,23	Imediato	12-09-2024	Ajuste Direto Simplificado			N	N	N			30-09-2024	247,23	0,00	0,00	0,00	0,00	247,23	0,00	0,00	0,00	0,00	
LOCAPE - ARTES GRAFICAS, LDA.	502744464	Aquisição de serviços		Bens e serv. - Ajuste direto	12-11-2024	28,00	34,44	Imediato	12-11-2024	Ajuste Direto Simplificado			N	N	N			05-12-2024	34,44	0,00	0,00	0,00	0,00	34,44	0,00	0,00	0,00	0,00	
LOCAPE - ARTES GRAFICAS, LDA.	502744464	Aquisição de bens		Bens e serv. - Ajuste direto	07-10-2024	135,00	166,05	Imediato	07-10-2024	Ajuste Direto Simplificado			N	N	N			25-10-2024	166,05	0,00	0,00	0,00	0,00	166,05	0,00	0,00	0,00	0,00	
JOÃO ANTÓNIO PEREIRA NUNES	217191835	Aquisição de serviços		Bens e serv. - Ajuste direto	26-02-2024	81,00	99,63	Imediato	26-02-2024	Ajuste Direto Simplificado			N	N	N			25-10-2024	99,63	0,00	0,00	0,00	0,00	99,63	0,00	0,00	0,00	0,00	
KEYKNOWLEDGE PEOPLE - CONSULTORIA E TECNOLOGIAS D	506426009	Aquisição de serviços	6472169	Bens e serv. - Consulta Prévia	14-07-2023	74 980,00	92 225,40	731 dias	17-07-2023	Consulta Prévia			N	N	N			14-11-2023	46 112,70	0,00	0,00	0,00	0,00	92 225,40	0,00	0,00	0,00	0,00	
ALTHUM.COM - EDIÇÕES ESPECIAIS, LDA	507600649	Aquisição de bens		Bens e serv. - Ajuste direto	23-05-2024	1 886,79	2 000,00	Imediato	23-05-2024	Ajuste Direto Simplificado			N	N	N			07-06-2024	2 000,00	0,00	0,00	0,00	0,00	2 000,00	0,00	0,00	0,00	0,00	
LOCAPE - ARTES GRAFICAS, LDA.	502744464	Aquisição de serviços		Bens e serv. - Ajuste direto	06-11-2024	605,00	744,15	Imediato	06-11-2024	Ajuste Direto Simplificado			N	N	N			26-11-2024	744,15	0,00	0,00	0,00	0,00	744,15	0,00	0,00	0,00	0,00	
ADDAPT-CREATIVE, LDA.	508740975	Aquisição de serviços		Bens e serv. - Ajuste direto	09-07-2024	4 900,00	6 027,00	Imediato	09-07-2024	Ajuste Direto Simplificado			N	N	N			31-07-2024	6 027,00	0,00	0,00	0,00	0,00	6 027,00	0,00	0,00	0,00	0,00	
ADDAPT-CREATIVE, LDA.	508740975	Aquisição de serviços		Bens e serv. - Ajuste direto	11-10-2024	4 950,00	6 088,50	Imediato	11-10-2024	Ajuste Direto Simplificado			N	N	N			05-11-2024	6 088,50	0,00	0,00	0,00	0,00	6 088,50	0,00	0,00	0,00	0,00	
MARTINS ALVES- Plantas O. Decorações, Jardins, Lda	505509237	Aquisição de bens		Bens e serv. - Ajuste direto	15-01-2024	15,00	18,45	Imediato	15-01-2024	Ajuste Direto Simplificado			N	N	N			01-02-2024	18,45	0,00	0,00	0,00	0,00	18,45	0,00	0,00	0,00	0,00	
MARTINS ALVES- Plantas O. Decorações, Jardins, Lda	505509237	Aquisição de bens		Bens e serv. - Ajuste direto	05-12-2024	148,40	164,68	Imediato	05-12-2024	Ajuste Direto Simplificado			N	N	N			19-12-2024	164,68	0,00	0,00	0,00	0,00	164,68	0,00	0,00	0,00	0,00	
AMBIENTI D'INTERNI, UNIPESSOAL, LDA	508369444	Aquisição de bens	6661978	Bens e Serviços	07-12-2023	63 676,00	78 321,48	60 dias	07-12-2023	Concurso Público Comunitário			N	N	N			01-02-2024	78 321,48	0,00	0,00	0,00	0,00	78 321,48	0,00	0,00	0,00	0,00	
Ricardo Miguel Miranda Santos	241988691	Aquisição de serviços		Bens e serv. - Ajuste direto	15-03-2024	80,49	99,00	Imediato	15-03-2024	Ajuste Direto Simplificado			N	N	N			27-03-2024	99,00	0,00	0,00	0,00	0,00	99,00	0,00	0,00	0,00	0,00	
GRUPO LOGISCENTER S.L.	ESB855386	Aquisição de bens		Bens e serv. - Ajuste direto	24-07-2024	1 959,15	1 959,15	Imediato	24-07-2024	Ajuste Direto Simplificado			N	N	N			01-08-2024	1 959,15	0,00	0,00	0,00	0,00	1 959,15	0,00	0,00	0,00	0,00	
Maria Inês dos Santos Jorge	249918226	Aquisição de serviços	6500844	Bens e serv. - Ajuste direto	16-05-2023	15 840,00	19 483,20	12 meses	01-05-2023	Ajuste Direto			N	N	N			24-05-2023	5 431,80	0,00	0,00	0,00	0,00	15 840,00	0,00	0,00	0,00	0,00	
Resort Roseiral Atv. Turísticas e Hoteleiras Lda	506990613	Aquisição de serviços		Bens e serv. - Ajuste direto	06-06-2023	2 400,00	2 952,00	Imediato	06-06-2023	Ajuste Direto Simplificado			N	N	N			29-01-2024	2 952,00	0,00	0,00	0,00	0,00	2 952,00	0,00	0,00	0,00	0,00	
LOCAPE - ARTES GRAFICAS, LDA.	502744464	Aquisição de serviços		Bens e serv. - Ajuste direto	15-10-2024	591,00	726,93	Imediato	15-10-2024	Ajuste Direto Simplificado			N	N	N			29-10-2024	726,93	0,00	0,00	0,00	0,00	726,93	0,00	0,00	0,00	0,00	
BUREAU VERITAS RINAVE SOC. UNIP, LDA	502054883	Aquisição de serviços		Bens e Serviços	26-11-2024	400,00	492,00	Imediato	26-11-2024	Contratação excluída			N	N	N			31-12-2024	492,00	0,00	0,00	0,00	0,00	492,00	0,00	0,00	0,00	0,00	
LITORAL PEÇAS - COMÉRCIO DE MÁQUINAS E ACESSÓRIOS,	509575374	Aquisição de bens		Bens e serv. - Ajuste direto	07-05-2024	690,27	849,03	Imediato	07-05-2024	Ajuste Direto Simplificado			N	N	N			31-05-2024	849,03	0,00	0,00	0,00	0,00	849,03	0,00	0,00	0,00	0,00	
DM ATELIER PORTUGUÊS DE ORGANARIA UNIPESSOL, LDA	512058628	Aquisição de serviços		Critérios materiais	21-03-2024	3 800,00	4 674,00	Imediato	21-03-2024	Contratação excluída			N	N	N			03-05-2024	2 337,00	0,00	0,00	0,00	0,00	2 337,00	0,00	0,00	0,00	0,00	
CONFIGBIT, SOLUÇÕES TECNOLÓGICAS LDA.	513154990	Aquisição de bens	6887408	Bens e serv. - Ajuste direto	04-01-2024	12 443,00	15 304,89	14 dias	29-01-2024	Ajuste Direto			N	N	N			21-02-2024	15 020,76	0,00	0,00	0,00	0,00	15 020,76	0,00	0,00	0,00	0,00	
LOCAPE - ARTES GRAFICAS, LDA.	502744464	Aquisição de serviços		Bens e serv. - Ajuste direto	06-11-2024	298,00	366,54	Imediato	06-11-2024	Ajuste Direto Simplificado			N	N	N			05-12-2024	366,54	0,00	0,00	0,00	0,00	366,54	0,00	0,00	0,00	0,00	
QUASE ADEGA, UNIPESSOAL, LDA	510921272	Aquisição de serviços		Bens e serv. - Ajuste direto	11-06-2024	549,50	625,00	Imediato	11-06-2024	Ajuste Direto Simplificado			N	N	N			18-07-2024	625,00	0,00	0,00	0,00	0,00	625,00	0,00	0,00	0,00	0,00	
QUASE ADEGA, UNIPESSOAL, LDA	510921272	Aquisição de serviços		Bens e serv. - Ajuste direto	12-06-2024	2 457,73	2 800,00	Imediato	12-06-2024	Ajuste Direto Simplificado			N	N	N			09-08-2024	2 800,00	0,00	0,00	0,00	0,00	2 800,00	0,00	0,00	0,00	0,00	
QUASE ADEGA, UNIPESSOAL, LDA	510921272	Aquisição de serviços		Bens e serv. - Ajuste direto	25-06-2024	879,20	1 000,00	Imediato	25-06-2024	Ajuste Direto Simplificado			N	N	N			11-07-2024	1 000,00	0,00	0,00	0,00	0,00	1 000,00	0,00	0,00	0,00	0,00	
QUASE ADEGA, UNIPESSOAL, LDA	510921272	Aquisição de serviços	7248689	Bens e serv. - Ajuste direto	09-10-2024	7 142,66	8 150,75	1 dia	09-10-2024	Ajuste Direto			N	N	N			29-10-2024	8 150,75	0,00	0,00	0,00	0,00	8 150,75	0,00	0,00	0,00	0,00	
DM ATELIER PORTUGUÊS DE ORGANARIA UNIPESSOL, LDA	512058628	Aquisição de serviços		Bens e serv. - Ajuste direto	12-06-2023	600,00	738,00	Imediato	12-06-2023	Ajuste Direto Simplificado			N	N	N			29-10-2024	738,00	0,00	0,00	0,00	0,00	738,00	0,00	0,00	0,00	0,00	
RUI PENA,ARNAUT & ASSOCIADOS - SOCIEDADE DE ADVOGA	505928795	Aquisição de serviços	7112281	Bens e serv. - Consulta Prévia	24-06-2024	60 000,00	73 800,00	730 dias	25-06-2024	Consulta Prévia			N	N	N			28-08-2024	21 402,00	0,00	0,00	0,00	0,00	21 402,00	0,00	0,00	0,00	0,00	
																			35 528 269,24	483 367,94	1 490 466,31	0,00	0,00	57 706 314,21	523 607,73	1 649 841,71	0,00	0,00	

Situação dos Contratos

Exercício: 2024

Valores em EUR

Entidade				Contrato							Visto do Tribunal de Contas		MCCP Lei nº 30/2021	Contratos Adicionais	Contratos COVID-19	Comunicação ao Tribunal Contas		Data do primeiro pagamento	Pagamentos no período					Pagamentos acumulados					Observações
Designação	NIPC	Tipo	ID	Objeto	Data	Valor do Contrato	Preço contratual	Prazo Execução	Início da execução (física)	Procedimento de contratação	Número do Registo	Data	S/N	S/N	S/N	Nº de registo	Data		Trabalhos normais	Revisão de preços	Trabalhos / serviços / fornecimento. complemento.	Trabalhos de suprimento de erros e omissões	Outros trabalhos, incluindo os trabalhos a menos	Trabalhos normais	Revisão de preços	Trabalhos / serviços / fornecimento. complemento.	Trabalhos de suprimento de erros e omissões	Outros trabalhos, incluindo os trabalhos a menos	
KEYKNOWLEDGE PEOPLE - CONSULTORIA E TECNOLOGIAS D	506426009	Aquisição de serviços	6417500	Bens e serv. - Consulta Prévia	02-06-2023	35 574,00	43 756,02	1004 dias	06-06-2023	Consulta Prévia			N	N	N			02-11-2023	13 126,93	0,00	0,00	0,00	0,00	30 629,34	0,00	0,00	0,00	0,00	
Inst. Promoção Desenvolvimento América Latina e Caraíbas	508990432	Aquisição de serviços	7080786	Critérios materiais	15-05-2024	20 000,00	20 000,00	2 dias	15-05-2024	Ajuste Direto			N	N	N			04-07-2024	20 000,00	0,00	0,00	0,00	0,00	20 000,00	0,00	0,00	0,00	0,00	
ACD PRINT, S.A.	500023387	Aquisição de serviços	6880252	Bens e serv. - Consulta Prévia	19-01-2024	37 421,00	46 027,83	30 dias	17-01-2024	Consulta Prévia			N	N	N			14-05-2024	46 027,83	0,00	0,00	0,00	0,00	46 027,83	0,00	0,00	0,00	0,00	
CARLOS & JORGE LDA.	500053766	Aquisição de bens		Bens e serv. - Ajuste direto	19-03-2024	332,60	409,10	Imediato	19-03-2024	Ajuste Direto Simplificado			N	N	N			27-03-2024	409,10	0,00	0,00	0,00	0,00	409,10	0,00	0,00	0,00	0,00	
JOSÉ ANTÓNIO DE MATOS CARDOSO PINTO DE QUEIROZ	184215668	Aquisição de serviços	6456866	Critérios materiais	17-04-2023	22 000,00	27 060,00	12 semanas	20-04-2023	Ajuste Direto			N	N	N			02-05-2023	13 530,00	0,00	0,00	0,00	0,00	27 060,00	0,00	0,00	0,00	0,00	
GLOBAL STEP - SOLUÇÕES INFORMÁTICAS, LDA	505758717	Aquisição de bens		Bens e serv. - Ajuste direto	06-12-2023	85,00	104,55	Imediato	06-12-2023	Ajuste Direto Simplificado			N	N	N			17-01-2024	104,55	0,00	0,00	0,00	0,00	104,55	0,00	0,00	0,00	0,00	
CARLA MARINA DA CUNHA RIBEIRINHO	176412328	Aquisição de serviços		Bens e serv. - Ajuste direto	15-12-2022	1 920,00	2 361,60	Imediato	15-12-2022	Ajuste Direto Simplificado			N	N	N			21-12-2023	480,00	0,00	0,00	0,00	0,00	2 361,60	0,00	0,00	0,00	0,00	
JOÃO MANUEL NEVES VAZ	113628030	Aquisição de serviços		Critérios materiais	23-08-2023	500,00	500,00	Imediato	23-08-2023	Ajuste Direto Simplificado			N	N	N			29-12-2023	125,00	0,00	0,00	0,00	0,00	500,00	0,00	0,00	0,00	0,00	
JOÃO CARLOS SALOMÃO ROSET DE CARVALHO	246530936	Aquisição de serviços		Bens e serv. - Ajuste direto	29-04-2024	57,00	57,00	Imediato	29-04-2024	Ajuste Direto Simplificado			N	N	N			03-05-2024	57,00	0,00	0,00	0,00	0,00	57,00	0,00	0,00	0,00	0,00	
DANIEL FILIPE VITAL PIPA	270890513	Aquisição de serviços		Bens e serv. - Ajuste direto	16-12-2024	350,00	350,00	Imediato	16-12-2024	Ajuste Direto Simplificado			N	N	N			20-12-2024	350,00	0,00	0,00	0,00	0,00	350,00	0,00	0,00	0,00	0,00	
RAQUEL ALMEIDA VAZ	206284519	Aquisição de serviços	6515620	Bens e serv. - Consulta Prévia	14-06-2023	42 240,00	51 955,20	950 dias	23-08-2023	Consulta Prévia			N	N	N			21-07-2023	15 360,00	0,00	0,00	0,00	0,00	71 440,00	0,00	0,00	0,00	0,00	
Abel Augusto R.Ferreira Chaves	170714446	Aquisição de serviços		Critérios materiais	28-08-2024	350,00	350,00	Imediato	28-08-2024	Ajuste Direto Simplificado			N	N	N			05-11-2024	350,00	0,00	0,00	0,00	0,00	350,00	0,00	0,00	0,00	0,00	
Abel Augusto R.Ferreira Chaves	170714446	Aquisição de serviços		Critérios materiais	15-05-2024	3 000,00	3 000,00	Imediato	15-05-2024	Ajuste Direto Simplificado			N	N	N			21-06-2024	3 000,00	0,00	0,00	0,00	0,00	3 000,00	0,00	0,00	0,00	0,00	
MARCO DO CARMO DOS REIS	204788668	Aquisição de serviços		Bens e serv. - Ajuste direto	15-04-2024	290,00	290,00	Imediato	15-04-2024	Ajuste Direto Simplificado			N	N	N			07-08-2024	290,00	0,00	0,00	0,00	0,00	290,00	0,00	0,00	0,00	0,00	
Patrícia Marina Branco Alves	208720545	Aquisição de serviços	6516045	Bens e serv. - Consulta Prévia	22-05-2023	49 500,00	60 885,00	950 dias	23-05-2023	Consulta Prévia			N	N	N			23-06-2023	375,00	0,00	0,00	0,00	0,00	13 345,50	0,00	0,00	0,00	0,00	
ANA ISABEL NUNES DA SILVA E LOURENÇO	210107448	Aquisição de bens		Bens e serv. - Ajuste direto	06-11-2024	37,74	40,00	Imediato	06-11-2024	Ajuste Direto Simplificado			N	N	N			29-11-2024	40,00	0,00	0,00	0,00	0,00	40,00	0,00	0,00	0,00	0,00	
AMORIM & TRIGO - SOCIEDADE DE IMPRESSÃO E CARIMBOS, LDA	503411949	Aquisição de bens		Bens e serv. - Ajuste direto	07-10-2024	18,50	22,76	Imediato	07-10-2024	Ajuste Direto Simplificado			N	N	N			24-10-2024	22,76	0,00	0,00	0,00	0,00	22,76	0,00	0,00	0,00	0,00	
APLAY - Ana Isabel Santos Rodrigues Brás	134984633	Aquisição de serviços		Bens e serv. - Ajuste direto	08-11-2023	41,46	51,00	Imediato	08-11-2023	Ajuste Direto Simplificado			N	N	N			17-01-2024	51,00	0,00	0,00	0,00	0,00	51,00	0,00	0,00	0,00	0,00	
JOSÉ LUÍS DE JESUS DA SILVA PIRES	191111252	Aquisição de bens		Bens e serv. - Ajuste direto	12-09-2024	150,00	150,00	Imediato	12-09-2024	Ajuste Direto Simplificado			N	N	N			02-10-2024	150,00	0,00	0,00	0,00	0,00	150,00	0,00	0,00	0,00	0,00	
HIDROENGENHO ESTUDOS E EQUIPAMENTOS LDA	502976306	Aquisição de bens		Bens e serv. - Ajuste direto	05-12-2023	1 598,00	1 965,54	Imediato	05-12-2023	Ajuste Direto Simplificado			N	N	N			06-02-2024	1 965,54	0,00	0,00	0,00	0,00	1 965,54	0,00	0,00	0,00	0,00	
RELIQUIOASIS - AUTO REPARADORA, LDA	510333222	Aquisição de serviços		Bens e serv. - Ajuste direto	07-03-2024	1 280,00	1 574,40	Imediato	07-03-2024	Ajuste Direto Simplificado			N	N	N			19-03-2024	1 574,40	0,00	0,00	0,00	0,00	1 574,40	0,00	0,00	0,00	0,00	
IBERMÓDULO-ALUGUER MÓDULOS E EQUIP, LDA	507845692	Aquisição de bens	6668313	Bens e serv. - Ajuste direto	28-09-2023	19 726,00	24 262,98	6 semanas	29-09-2023	Ajuste Direto			N	N	N			17-01-2024	24 262,98	0,00	0,00	0,00	0,00	24 262,98	0,00	0,00	0,00	0,00	
FÁBIO PALMA PAIÁGUA	212621149	Aquisição de serviços		Bens e serv. - Ajuste direto	18-06-2024	3 500,00	4 305,00	Imediato	18-06-2024	Ajuste Direto Simplificado			N	N	N			04-07-2024	4 305,00	0,00	0,00	0,00	0,00	4 305,00	0,00	0,00	0,00	0,00	
SILVIA MARIA CHANCA HENRIQUES VAZ	210944781	Aquisição de serviços		Bens e serv. - Ajuste direto	20-02-2024	140,00	140,00	Imediato	20-02-2024	Ajuste Direto Simplificado			N	N	N			23-02-2024	140,00	0,00	0,00	0,00	0,00	140,00	0,00	0,00	0,00	0,00	
DANIEL LOPES FIDALGO	220644977	Aquisição de bens		Bens e serv. - Ajuste direto	22-08-2024	795,00	977,85	Imediato	22-08-2024	Ajuste Direto Simplificado			N	N	N			03-09-2024	977,85	0,00	0,00	0,00	0,00	977,85	0,00	0,00	0,00	0,00	
DANIEL LOPES FIDALGO	220644977	Aquisição de bens		Bens e serv. - Ajuste direto	23-07-2024	165,00	202,95	Imediato	23-07-2024	Ajuste Direto Simplificado			N	N	N			03-09-2024	202,95	0,00	0,00	0,00	0,00	202,95	0,00	0,00	0,00	0,00	
TECNOINSP INSPEÇÕES TÉCNICAS E CONSULTORIA, LDA.	513839992	Aquisição de serviços		Bens e serv. - Ajuste direto	25-09-2024	341,46	420,00	Imediato	25-09-2024	Ajuste Direto Simplificado			N	N	N			30-10-2024	420,00	0,00	0,00	0,00	0,00	420,00	0,00	0,00	0,00	0,00	
BIGTUNES, LDA.	513841849	Aquisição de bens		Bens e serv. - Ajuste direto	18-03-2024	1 950,23	2 398,78	Imediato	18-03-2024	Ajuste Direto Simplificado			N	N	N			29-05-2024	2 398,78	0,00	0,00	0,00	0,00	2 398,78	0,00	0,00	0,00	0,00	
NCES CORES, LDA.	507864310	Aquisição de bens		Bens e serv. - Ajuste direto	23-01-2024	56,83	69,90	Imediato	23-01-2024	Ajuste Direto Simplificado			N	N	N			31-01-2024	69,90	0,00	0,00	0,00	0,00	69,90	0,00	0,00	0,00	0,00	
																			35 678 435,81	483 367,94	1 490 466,31	0,00	0,00	57 908 820,29	523 607,73	1 649 841,71	0,00	0,00	

Situação dos Contratos

Exercício: 2024

Valores em EUR

Entidade		Contrato								Procedimento de contratação	Visto do Tribunal de Contas		MECP Lei nº 30/2021	Contratos Adicionais	Contratos COVID-19	Comunicação ao Tribunal Contas		Data do primeiro pagamento	Pagamentos no período					Pagamentos acumulados					Observações
Designação	NIPC	Tipo	ID	Objeto	Data	Valor do Contrato	Preço contratual	Prazo Execução	Início da execução (física)		Número do Registo	Data	S/N	S/N	S/N	Nº de registo	Data		Trabalhos normais	Revisão de preços	Trabalhos / serviços / fornecim. complement.	Trabalhos de suprimento de erros e omissões	Outros trabalhos, incluindo os trabalhos a menos	Trabalhos normais	Revisão de preços	Trabalhos / serviços / fornecim. complement.	Trabalhos de suprimento de erros e omissões	Outros trabalhos, incluindo os trabalhos a menos	
NCES CORES, LDA.	507864310	Aquisição de bens		Bens e serv. - Ajuste direto	04-10-2024	46,10	56,70	Imediato	04-10-2024	Ajuste Direto Simplificado			N	N	N			25-10-2024	56,70	0,00	0,00	0,00	0,00	56,70	0,00	0,00	0,00	0,00	
NCES CORES, LDA.	507864310	Aquisição de bens		Bens e serv. - Ajuste direto	06-11-2024	62,97	77,45	Imediato	06-11-2024	Ajuste Direto Simplificado			N	N	N			26-11-2024	77,45	0,00	0,00	0,00	0,00	77,45	0,00	0,00	0,00	0,00	
NCES CORES, LDA.	507864310	Aquisição de bens		Bens e serv. - Ajuste direto	08-02-2024	86,18	106,00	Imediato	08-02-2024	Ajuste Direto Simplificado			N	N	N			11-07-2024	106,00	0,00	0,00	0,00	0,00	106,00	0,00	0,00	0,00	0,00	
AURORA ASCENSÃO FERREIRA	127918051	Aquisição de serviços		Bens e serv. - Ajuste direto	30-04-2024	120,00	120,00	Imediato	30-04-2024	Ajuste Direto Simplificado			N	N	N			12-11-2024	120,00	0,00	0,00	0,00	0,00	120,00	0,00	0,00	0,00	0,00	
Brazão Farinha, Engenharia, Unipessoal, Lda	506206041	Aquisição de serviços	6822470	Bens e serv. - Consulta Prévia	13-12-2023	74 455,20	91 579,90	18 meses	13-12-2023	Consulta Prévia			N	N	N			01-04-2024	50 877,70	0,00	0,00	0,00	0,00	50 877,70	0,00	0,00	0,00	0,00	
Luís Paulo Lorga Marta de Sousa	176895639	Aquisição de serviços		Bens e serv. - Ajuste direto	16-04-2024	1 300,00	1 300,00	Imediato	16-04-2024	Ajuste Direto Simplificado			N	N	N			07-11-2024	1 300,00	0,00	0,00	0,00	0,00	1 300,00	0,00	0,00	0,00	0,00	
PEDRO MIGUEL PIRES DE OLIVEIRA SANTOS	207186847	Aquisição de serviços		Bens e serv. - Ajuste direto	17-12-2024	393,75	393,75	Imediato	17-12-2024	Ajuste Direto Simplificado			N	N	N			20-12-2024	295,31	0,00	0,00	0,00	0,00	295,31	0,00	0,00	0,00	0,00	
FUND.ESTUDOS F. AUTARQUIAS LOCAIS-FUNDAÇÃO FEFAL	514452820	Aquisição de serviços		Bens e serv. - Ajuste direto	14-03-2024	300,00	300,00	Imediato	14-03-2024	Ajuste Direto Simplificado			N	N	N			26-03-2024	300,00	0,00	0,00	0,00	0,00	300,00	0,00	0,00	0,00	0,00	
FUND.ESTUDOS F. AUTARQUIAS LOCAIS-FUNDAÇÃO FEFAL	514452820	Aquisição de serviços		Bens e serv. - Ajuste direto	21-06-2024	90,00	90,00	Imediato	21-06-2024	Ajuste Direto Simplificado			N	N	N			03-09-2024	90,00	0,00	0,00	0,00	0,00	90,00	0,00	0,00	0,00	0,00	
FUND.ESTUDOS F. AUTARQUIAS LOCAIS-FUNDAÇÃO FEFAL	514452820	Aquisição de serviços		Bens e Serviços	07-10-2024	80,00	80,00	Imediato	07-10-2024	Contratação excluída			N	N	N			29-10-2024	80,00	0,00	0,00	0,00	0,00	80,00	0,00	0,00	0,00	0,00	
FUND.ESTUDOS F. AUTARQUIAS LOCAIS-FUNDAÇÃO FEFAL	514452820	Aquisição de serviços		Bens e Serviços	13-09-2024	80,00	80,00	Imediato	13-09-2024	Contratação excluída			N	N	N			29-10-2024	80,00	0,00	0,00	0,00	0,00	80,00	0,00	0,00	0,00	0,00	
LUIS MARTINHO ALVES SILVA FIUZA	121368998	Aquisição de serviços		Bens e serv. - Ajuste direto	17-05-2024	308,20	379,09	Imediato	17-05-2024	Ajuste Direto Simplificado			N	N	N			27-06-2024	284,31	0,00	0,00	0,00	0,00	284,31	0,00	0,00	0,00	0,00	
HELENA CARIA PEDRO	212826409	Aquisição de serviços		Bens e serv. - Ajuste direto	02-02-2024	400,00	400,00	Imediato	02-02-2024	Ajuste Direto Simplificado			N	N	N			26-03-2024	400,00	0,00	0,00	0,00	0,00	400,00	0,00	0,00	0,00	0,00	
GS4U, CONSULTORIA DE GESTÃO, UNIPESSOAL LDA	509603793	Aquisição de serviços	6825457	Bens e serv. - Ajuste direto	19-12-2023	14 900,00	18 327,00	366 dias	20-12-2023	Ajuste Direto			N	N	N			29-12-2023	14 760,00	0,00	0,00	0,00	0,00	18 327,00	0,00	0,00	0,00	0,00	
ESTAB MANUEL DA SILVA TORRADO & CA (IRMÃOS), S.A.	500100217	Aquisição de bens	7363571	Bens e serv. - Ajuste direto	16-12-2024	7 750,40	8 215,42	1 dia	16-12-2024	Ajuste Direto			N	N	N			26-12-2024	8 215,42	0,00	0,00	0,00	0,00	8 215,42	0,00	0,00	0,00	0,00	
EXTINLOURES-MAT.COMB.INCÊNDIO S. M.FERRAMENTAS,LDA	502478500	Aquisição de bens		Bens e serv. - Ajuste direto	23-05-2024	28,60	35,18	Imediato	23-05-2024	Ajuste Direto Simplificado			N	N	N			24-06-2024	35,18	0,00	0,00	0,00	0,00	35,18	0,00	0,00	0,00	0,00	
ANA PATRICIA DAS DORES PAIS	199959480	Aquisição de serviços	6706218	Bens e serv. - Ajuste direto	22-09-2023	17 350,00	17 350,00	334 dias	22-09-2023	Ajuste Direto			N	N	N			23-10-2023	11 713,25	0,00	1 735,00	0,00	0,00	17 350,00	0,00	1 735,00	0,00	0,00	
Carla Cristina Gonçalves Gaspar	203916557	Aquisição de serviços		Bens e serv. - Ajuste direto	17-07-2024	52,50	64,58	Imediato	17-07-2024	Ajuste Direto Simplificado			N	N	N			23-07-2024	64,58	0,00	0,00	0,00	0,00	64,58	0,00	0,00	0,00	0,00	
INSTITUTO DOS REGISTOS E DO NOTARIADO	508184258	Aquisição de serviços		Bens e Serviços	09-12-2024	4 950,00	4 950,00	Imediato	09-12-2024	Contratação excluída			N	N	N			13-12-2024	965,25	0,00	0,00	0,00	0,00	965,25	0,00	0,00	0,00	0,00	
CARLOS ALBERTO ANDRÉ BATALHA, LDA	513625119	Aquisição de bens		Bens e serv. - Ajuste direto	05-09-2024	462,10	568,38	Imediato	05-09-2024	Ajuste Direto Simplificado			N	N	N			02-10-2024	568,38	0,00	0,00	0,00	0,00	568,38	0,00	0,00	0,00	0,00	
CARLOS ALBERTO ANDRÉ BATALHA, LDA	513625119	Aquisição de bens		Bens e serv. - Ajuste direto	09-02-2024	43,40	53,38	Imediato	09-02-2024	Ajuste Direto Simplificado			N	N	N			15-03-2024	53,38	0,00	0,00	0,00	0,00	53,38	0,00	0,00	0,00	0,00	
TICKET LINE, S.A.	504691031	Aquisição de bens		Bens e serv. - Ajuste direto	07-11-2024	960,00	1 180,80	Imediato	07-11-2024	Ajuste Direto Simplificado			N	N	N			29-11-2024	1 180,80	0,00	0,00	0,00	0,00	1 180,80	0,00	0,00	0,00	0,00	
PAULO MADEIRA ESTORES ALUMINIOS AUTOMAT LDA	506175022	Aquisição de bens		Bens e serv. - Ajuste direto	07-10-2024	56,68	69,72	Imediato	07-10-2024	Ajuste Direto Simplificado			N	N	N			24-10-2024	69,72	0,00	0,00	0,00	0,00	69,72	0,00	0,00	0,00	0,00	
Carlos César dos Santos Mosca Leitão Salgado	194320634	Aquisição de serviços		Bens e serv. - Ajuste direto	07-10-2024	4 060,00	4 060,00	Imediato	07-10-2024	Ajuste Direto Simplificado			N	N	N			14-11-2024	1 370,00	0,00	0,00	0,00	0,00	1 370,00	0,00	0,00	0,00	0,00	
ANA SOFIA TENAZINHA DA SILVA SANTOS	205588255	Aquisição de serviços		Bens e serv. - Ajuste direto	19-08-2024	1 232,05	1 232,05	Imediato	19-08-2024	Ajuste Direto Simplificado			N	N	N			21-08-2024	1 232,05	0,00	0,00	0,00	0,00	1 232,05	0,00	0,00	0,00	0,00	
CLARANET PORTUGAL, S.A.	503412031	Aquisição de serviços		Bens e serv. - Ajuste direto	19-02-2024	4 381,05	5 388,69	Imediato	19-02-2024	Ajuste Direto Simplificado			N	N	N			26-03-2024	5 388,69	0,00	0,00	0,00	0,00	5 388,69	0,00	0,00	0,00	0,00	
FVPE, LDA	510344690	Aquisição de serviços		Bens e serv. - Ajuste direto	16-01-2024	4 000,00	4 920,00	Imediato	16-01-2024	Ajuste Direto Simplificado			N	N	N			02-04-2024	4 920,00	0,00	0,00	0,00	0,00	4 920,00	0,00	0,00	0,00	0,00	
Newsplex, S.A.	513766073	Aquisição de serviços		Bens e serv. - Ajuste direto	04-07-2024	3 000,00	3 690,00	Imediato	04-07-2024	Ajuste Direto Simplificado			N	N	N			24-07-2024	3 690,00	0,00	0,00	0,00	0,00	3 690,00	0,00	0,00	0,00	0,00	
OTIS ELEVADORES LDA	500069824	Aquisição de bens		Bens e serv. - Ajuste direto	08-11-2023	45,60	56,09	Imediato	08-11-2023	Ajuste Direto Simplificado			N	N	N			11-04-2024	56,09	0,00	0,00	0,00	0,00	56,09	0,00	0,00	0,00	0,00	
																			35 786 764,07	483 367,94	1 492 201,31	0,00	0,00	58 026 374,30	523 607,73	1 651 576,71	0,00	0,00	

Situação dos Contratos

Exercício: 2024

Valores em EUR

Entidade				Contrato						Visto do Tribunal de Contas		MECP Lei nº 30/2021	Contratos Adicionais	Contratos COVID-19	Comunicação ao Tribunal Contas		Data do primeiro pagamento	Pagamentos no período					Pagamentos acumulados					Observações
Designação	NIPC	Tipo	ID	Objeto	Data	Valor do Contrato	Preço contratual	Prazo Execução	Início da execução (física)	Procedimento de contratação	Número do Registo	Data	S/N	S/N	S/N	Nº de registo	Data		Trabalhos normais	Revisão de preços	Trabalhos / serviços / fornecimt. complement.	Trabalhos de suprimento de erros e omissões	Outros trabalhos, incluindo os trabalhos a menos	Trabalhos normais	Revisão de preços	Trabalhos / serviços / fornecimt. complement.	Trabalhos de suprimento de erros e omissões	Outros trabalhos, incluindo os trabalhos a menos	
MARIA MADALENA FORTES FARIA FRANCO ALBERTO REIS	188016902	Aquisição de bens		Bens e serv. - Ajuste direto	07-06-2024	48,86	60,10	imediato	07-06-2024	Ajuste Direto Simplificado			N	N	N			26-11-2024	60,10	0,00	0,00	0,00	0,00	60,10	0,00	0,00	0,00	0,00	
MARIA MADALENA FORTES FARIA FRANCO ALBERTO REIS	188016902	Aquisição de bens		Bens e serv. - Ajuste direto	28-10-2024	69,84	85,90	imediato	28-10-2024	Ajuste Direto Simplificado			N	N	N			28-11-2024	85,90	0,00	0,00	0,00	0,00	85,90	0,00	0,00	0,00	0,00	
SILVIA MARIA CHANCA HENRIQUES VAZ	210944781	Aquisição de serviços		Bens e serv. - Ajuste direto	19-07-2024	332,50	332,50	imediato	19-07-2024	Ajuste Direto Simplificado			N	N	N			23-07-2024	332,50	0,00	0,00	0,00	0,00	332,50	0,00	0,00	0,00	0,00	
DANIEL LOPES FIDALGO	220644977	Aquisição de serviços		Bens e serv. - Ajuste direto	13-06-2024	780,05	959,46	imediato	13-06-2024	Ajuste Direto Simplificado			N	N	N			07-08-2024	959,46	0,00	0,00	0,00	0,00	959,46	0,00	0,00	0,00	0,00	
ARNALDO SANTOS BATALHA, LDA	504046470	Aquisição de bens		Bens e serv. - Ajuste direto	08-02-2024	3 703,60	4 555,43	imediato	08-02-2024	Ajuste Direto Simplificado			N	N	N			16-04-2024	4 555,43	0,00	0,00	0,00	0,00	4 555,43	0,00	0,00	0,00	0,00	
ARNALDO SANTOS BATALHA, LDA	504046470	Aquisição de serviços		Bens e serv. - Ajuste direto	09-12-2024	2 550,00	3 136,50	imediato	09-12-2024	Ajuste Direto Simplificado			N	N	N			31-12-2024	3 136,50	0,00	0,00	0,00	0,00	3 136,50	0,00	0,00	0,00	0,00	
JOSÉ LUIS OLIVEIRA AIRES	185217761	Aquisição de bens		Bens e serv. - Ajuste direto	24-05-2024	4 469,50	5 497,49	imediato	24-05-2024	Ajuste Direto Simplificado			N	N	N			04-07-2024	5 497,49	0,00	0,00	0,00	0,00	5 497,49	0,00	0,00	0,00	0,00	
Global Sombras - Montagem de Coberturas, Lda	516717863	Empreitada de obras públicas		Empreitadas - Ajuste direto	20-09-2024	2 980,00	3 158,80	imediato	20-09-2024	Ajuste Direto Simplificado			N	N	N			10-12-2024	3 158,80	0,00	0,00	0,00	0,00	3 158,80	0,00	0,00	0,00	0,00	
FUND.ESTUDOS F. AUTARQUIAS LOCAIS-FUNDAÇÃO FEFAL	514452820	Aquisição de serviços	7042937	Bens e Serviços	19-04-2024	11 700,00	11 700,00	214 dias	19-04-2024	Contratação excluída			N	N	N			25-06-2024	4 387,50	0,00	0,00	0,00	0,00	4 387,50	0,00	0,00	0,00	0,00	
FUND.ESTUDOS F. AUTARQUIAS LOCAIS-FUNDAÇÃO FEFAL	514452820	Aquisição de serviços		Bens e Serviços	17-10-2024	2 630,25	2 630,25	imediato	17-10-2024	Contratação excluída			N	N	N			12-11-2024	2 630,25	0,00	0,00	0,00	0,00	2 630,25	0,00	0,00	0,00	0,00	
FUND.ESTUDOS F. AUTARQUIAS LOCAIS-FUNDAÇÃO FEFAL	514452820	Aquisição de serviços		Bens e serv. - Ajuste direto	08-11-2024	150,00	150,00	imediato	08-11-2024	Ajuste Direto Simplificado			N	N	N			12-11-2024	150,00	0,00	0,00	0,00	0,00	150,00	0,00	0,00	0,00	0,00	
AGRIDISTRIBUIÇÃO - RETALHO ESPECIALIZADO, S.A.	501496378	Aquisição de bens		Bens e serv. - Ajuste direto	09-12-2024	66,12	74,72	imediato	09-12-2024	Ajuste Direto Simplificado			N	N	N			26-12-2024	74,72	0,00	0,00	0,00	0,00	74,72	0,00	0,00	0,00	0,00	
LUISA MARIA DIAS ALEXANDRE	191110353	Aquisição de bens		Bens e serv. - Ajuste direto	07-03-2024	1 002,80	1 233,44	imediato	07-03-2024	Ajuste Direto Simplificado			N	N	N			21-03-2024	1 233,44	0,00	0,00	0,00	0,00	1 233,44	0,00	0,00	0,00	0,00	
NCES CORES, LDA.	507864310	Aquisição de bens		Bens e serv. - Ajuste direto	25-06-2024	111,71	137,40	imediato	25-06-2024	Ajuste Direto Simplificado			N	N	N			09-07-2024	137,40	0,00	0,00	0,00	0,00	137,40	0,00	0,00	0,00	0,00	
NCES CORES, LDA.	507864310	Aquisição de bens		Bens e serv. - Ajuste direto	23-05-2024	112,39	138,24	imediato	23-05-2024	Ajuste Direto Simplificado			N	N	N			05-06-2024	138,24	0,00	0,00	0,00	0,00	138,24	0,00	0,00	0,00	0,00	
NCES CORES, LDA.	507864310	Aquisição de bens		Bens e serv. - Ajuste direto	25-11-2024	157,23	193,39	imediato	25-11-2024	Ajuste Direto Simplificado			N	N	N			11-12-2024	193,39	0,00	0,00	0,00	0,00	193,39	0,00	0,00	0,00	0,00	
NCES CORES, LDA.	507864310	Aquisição de bens		Bens e serv. - Ajuste direto	11-12-2024	124,95	153,69	imediato	11-12-2024	Ajuste Direto Simplificado			N	N	N			23-12-2024	153,69	0,00	0,00	0,00	0,00	153,69	0,00	0,00	0,00	0,00	
NCES CORES, LDA.	507864310	Aquisição de bens		Bens e serv. - Ajuste direto	20-08-2024	62,52	76,90	imediato	20-08-2024	Ajuste Direto Simplificado			N	N	N			25-10-2024	76,90	0,00	0,00	0,00	0,00	76,90	0,00	0,00	0,00	0,00	
FUND.ESTUDOS F. AUTARQUIAS LOCAIS-FUNDAÇÃO FEFAL	514452820	Aquisição de serviços		Bens e Serviços	23-10-2024	6 850,00	6 850,00	7 meses	23-10-2024	Contratação excluída			N	N	N			10-12-2024	1 712,50	0,00	0,00	0,00	0,00	1 712,50	0,00	0,00	0,00	0,00	
Ornella Perrotta	323891250	Aquisição de serviços		Bens e serv. - Ajuste direto	16-10-2024	450,00	450,00	imediato	16-10-2024	Ajuste Direto Simplificado			N	N	N			26-11-2024	450,00	0,00	0,00	0,00	0,00	450,00	0,00	0,00	0,00	0,00	
BAD-ASSO.PORT.BIBLIO.,ARQ UIV.PROF.INF.DOCUMENTAÇÃO	501121250	Aquisição de serviços		Bens e serv. - Ajuste direto	23-05-2024	112,00	112,00	imediato	23-05-2024	Ajuste Direto Simplificado			N	N	N			04-07-2024	112,00	0,00	0,00	0,00	0,00	112,00	0,00	0,00	0,00	0,00	
ASSOCIAÇÃO DOS TRABALHADORES ADMINISTRAÇÃO LOCAL	501229450	Aquisição de serviços		Bens e serv. - Ajuste direto	30-04-2024	120,00	120,00	imediato	30-04-2024	Ajuste Direto Simplificado			N	N	N			09-07-2024	120,00	0,00	0,00	0,00	0,00	120,00	0,00	0,00	0,00	0,00	
RONOX - COMERCIO DE EQUIPAMENTOS HOTELEIROS, LDA	501694005	Aquisição de bens		Bens e serv. - Ajuste direto	12-08-2024	3 097,37	3 809,77	imediato	12-08-2024	Ajuste Direto Simplificado			N	N	N			17-12-2024	3 809,77	0,00	0,00	0,00	0,00	3 809,77	0,00	0,00	0,00	0,00	
BLUE LINE - ESTRATÉGIAS GESTÃO MARKETING, UNIP LDA	507456009	Aquisição de serviços		Bens e serv. - Ajuste direto	21-06-2024	1 460,00	1 795,80	imediato	21-06-2024	Ajuste Direto Simplificado			N	N	N			31-07-2024	1 795,80	0,00	0,00	0,00	0,00	1 795,80	0,00	0,00	0,00	0,00	
RONOX - COMERCIO DE EQUIPAMENTOS HOTELEIROS, LDA	501694005	Aquisição de bens		Bens e serv. - Ajuste direto	20-09-2024	2 602,00	3 200,46	imediato	20-09-2024	Ajuste Direto Simplificado			N	N	N			11-12-2024	3 200,46	0,00	0,00	0,00	0,00	3 200,46	0,00	0,00	0,00	0,00	
OTIS ELEVADORES LDA	500069824	Aquisição de serviços	5870078	Bens e serv. - Ajuste direto	07-06-2022	10 929,60	13 443,41	36 meses	07-06-2022	Ajuste Direto			N	N	N			07-09-2022	4 481,12	0,00	0,00	0,00	0,00	10 476,12	0,00	0,00	0,00	0,00	
ISQ - INSTITUTO DE SOLDADURA E QUALIDADE	500140022	Aquisição de serviços		Bens e serv. - Ajuste direto	29-09-2023	4 500,00	5 535,00	imediato	29-09-2023	Ajuste Direto Simplificado			N	N	N			21-12-2023	393,60	0,00	0,00	0,00	0,00	787,20	0,00	0,00	0,00	0,00	
Garrett S.A	500796831	Aquisição de bens		Bens e serv. - Ajuste direto	16-10-2024	1 856,00	2 282,88	imediato	16-10-2024	Ajuste Direto Simplificado			N	N	N			03-12-2024	2 282,88	0,00	0,00	0,00	0,00	2 282,88	0,00	0,00	0,00	0,00	
																			35 832 103,91	483 367,94	1 492 201,31	0,00	0,00	58 078 082,74	523 607,73	1 651 576,71	0,00	0,00	

Situação dos Contratos

Exercício: 2024

Valores em EUR

Entidade		Contrato								Procedimento de contratação	Visto do Tribunal de Contas		MEDP Lei nº 30/2021	Contratos Adicionais	Contratos COVID-19	Comunicação ao Tribunal Contas		Data do primeiro pagamento	Pagamentos no período					Pagamentos acumulados					Observações
Designação	NIPC	Tipo	ID	Objeto	Data	Valor do Contrato	Preço contratual	Prazo Execução	Início da execução (física)		Número do Registo	Data	S/N	S/N	S/N	Nº de registo	Data		Trabalhos normais	Revisão de preços	Trabalhos / serviços / forneciment. complement.	Trabalhos de suprimento de erros e omissões	Outros trabalhos, incluindo os trabalhos a menos	Trabalhos normais	Revisão de preços	Trabalhos / serviços / forneciment. complement.	Trabalhos de suprimento de erros e omissões	Outros trabalhos, incluindo os trabalhos a menos	
CARLOS & JORGE LDA.	500053766	Aquisição de bens		Bens e serv. - Ajuste direto	11-10-2024	350,00	381,30	Imediato	11-10-2024	Ajuste Direto Simplificado			N	N	N			04-11-2024	381,30	0,00	0,00	0,00	0,00	381,30	0,00	0,00	0,00	0,00	
ISIDORO DUARTE, S.A.	500142467	Aquisição de serviços	7075127	Bens e Serviços	05-09-2024	104 035,92	110 278,08	365 dias	05-09-2024	Concurso Público Comunitário			N	N	N			03-12-2024	7 266,38	0,00	0,00	0,00	0,00	7 266,38	0,00	0,00	0,00	0,00	
SOCIEDADE PORTUGUESA DE AUTORES	500257841	Aquisição de serviços		Critérios materiais	12-01-2024	1 800,00	1 800,00	Imediato	12-01-2024	Ajuste Direto Simplificado			N	N	N			18-03-2024	1 800,00	0,00	0,00	0,00	0,00	1 800,00	0,00	0,00	0,00	0,00	
SOCIEDADE PORTUGUESA DE AUTORES	500257841	Aquisição de serviços		Critérios materiais	11-03-2024	2 000,00	2 000,00	Imediato	11-03-2024	Ajuste Direto Simplificado			N	N	N			24-05-2024	2 000,00	0,00	0,00	0,00	0,00	2 000,00	0,00	0,00	0,00	0,00	
FUND.ESTUDOS F. AUTARQUIAS LOCAIS-FUNDAÇÃO FEFAL	514452820	Aquisição de serviços		Bens e serv. - Ajuste direto	10-07-2024	90,00	90,00	Imediato	10-07-2024	Ajuste Direto Simplificado			N	N	N			03-09-2024	90,00	0,00	0,00	0,00	0,00	90,00	0,00	0,00	0,00	0,00	
NADEJDA GINDEA	283479833	Aquisição de serviços	6801554	Bens e serv. - Ajuste direto	29-11-2023	9 720,80	9 720,80	244 dias	04-12-2023	Ajuste Direto			N	N	N			21-12-2023	8 505,70	0,00	0,00	0,00	0,00	9 720,80	0,00	0,00	0,00	0,00	
ASSOCIAÇÃO DOS TRABALHADORES ADMINISTRAÇÃO LOCAL	501229450	Aquisição de serviços		Bens e serv. - Ajuste direto	23-05-2024	270,00	270,00	Imediato	23-05-2024	Ajuste Direto Simplificado			N	N	N			24-07-2024	270,00	0,00	0,00	0,00	0,00	270,00	0,00	0,00	0,00	0,00	
RONOX - COMERCIO DE EQUIPAMENTOS HOTELEIROS, LDA	501694005	Aquisição de serviços		Bens e serv. - Ajuste direto	22-11-2024	415,40	510,94	Imediato	22-11-2024	Ajuste Direto Simplificado			N	N	N			17-12-2024	510,94	0,00	0,00	0,00	0,00	510,94	0,00	0,00	0,00	0,00	
PLASOESTE-SOCIEDADE TRANSFORMADORA DE PLASTICOS, L	501768319	Aquisição de bens	6403072	Bens e serv. - Ajuste direto	20-04-2023	19 874,66	24 445,83	365 dias	01-04-2023	Ajuste Direto			N	N	N			20-06-2023	2 943,47	0,00	0,00	0,00	0,00	22 288,72	0,00	0,00	0,00	0,00	
REMATEDIAGONAL, LDA	513324801	Empreitada de obras publicas	4642122	Empreitadas - Consulta Prévia	01-10-2020	140 250,00	148 665,00	35 dias	12-10-2020	Consulta Prévia			N	N	N			17-12-2020	0,00	610,77	0,00	0,00	0,00	148 665,00	610,77	0,00	0,00	0,00	
MARGARIDA ISABEL CORREIA PECHINCHA	267180560	Aquisição de serviços	6579323	Bens e serv. - Consulta Prévia	29-06-2023	46 500,00	57 195,00	974 dias	03-07-2023	Consulta Prévia			N	N	N			21-07-2023	7 035,00	0,00	0,00	0,00	0,00	16 035,00	0,00	0,00	0,00	0,00	
UNIVERSIDADE CATÓLICA PORTUGUESA	501082522	Aquisição de serviços		Bens e serv. - Ajuste direto	20-10-2023	4 500,00	4 500,00	Imediato	20-10-2023	Ajuste Direto Simplificado			N	N	N			25-03-2024	2 480,00	0,00	0,00	0,00	0,00	2 480,00	0,00	0,00	0,00	0,00	
SABINO & BARBOSA RIBEIRO, LDA.	501485538	Aquisição de bens		Bens e serv. - Ajuste direto	27-02-2024	1 177,39	1 382,06	Imediato	27-02-2024	Ajuste Direto Simplificado			N	N	N			27-03-2024	1 172,11	0,00	0,00	0,00	0,00	1 172,11	0,00	0,00	0,00	0,00	
SILVESTRE FESTAS - TENDAS E EQUIPAMENTOS PARA FES	504402013	Locação de bens		Bens e serv. - Ajuste direto	14-05-2024	2 182,50	2 684,48	Imediato	14-05-2024	Ajuste Direto Simplificado			N	N	N			26-08-2024	2 684,48	0,00	0,00	0,00	0,00	2 684,48	0,00	0,00	0,00	0,00	
ELEMENTO PERIFÉRICO - ASSOCIAÇÃO CULTURAL E RECREA	513314385	Aquisição de serviços		Bens e serv. - Ajuste direto	14-05-2024	1 570,00	1 931,10	Imediato	14-05-2024	Ajuste Direto Simplificado			N	N	N			18-06-2024	1 800,00	0,00	0,00	0,00	0,00	1 800,00	0,00	0,00	0,00	0,00	
RUI FERNANDO MARTINS - DESPORTO E AMBIENTE, UNIPE	514480645	Aquisição de bens		Bens e serv. - Ajuste direto	21-10-2024	2 140,00	2 878,20	Imediato	21-10-2024	Ajuste Direto Simplificado			N	N	N			06-12-2024	2 878,20	0,00	0,00	0,00	0,00	2 878,20	0,00	0,00	0,00	0,00	
RESOPRE - SOC. REV. APARELHOS DE PRECISÃO SA	500231206	Aquisição de bens		Critérios materiais	05-02-2024	320,47	394,18	Imediato	05-02-2024	Ajuste Direto Simplificado			N	N	N			19-03-2024	394,18	0,00	0,00	0,00	0,00	394,18	0,00	0,00	0,00	0,00	
RESOPRE - SOC. REV. APARELHOS DE PRECISÃO SA	500231206	Aquisição de serviços		Critérios materiais	30-04-2024	1 264,58	1 555,43	Imediato	30-04-2024	Ajuste Direto Simplificado			N	N	N			24-10-2024	1 555,43	0,00	0,00	0,00	0,00	1 555,43	0,00	0,00	0,00	0,00	
WURTH PORTUGAL TECNICA DE MONTAGEM LDA	500302030	Aquisição de bens		Bens e serv. - Ajuste direto	14-03-2024	4 500,00	5 535,00	Imediato	14-03-2024	Ajuste Direto Simplificado			N	N	N			03-04-2024	5 535,00	0,00	0,00	0,00	0,00	5 535,00	0,00	0,00	0,00	0,00	
AIRC-ASSOCIAÇÃO INFORMÁTICA REG. CENTRO	501378669	Aquisição de serviços		Bens e serv. - Ajuste direto	13-06-2024	100,00	123,00	Imediato	13-06-2024	Ajuste Direto Simplificado			N	N	N			01-07-2024	123,00	0,00	0,00	0,00	0,00	123,00	0,00	0,00	0,00	0,00	
AIRC-ASSOCIAÇÃO INFORMÁTICA REG. CENTRO	501378669	Aquisição de serviços		Bens e serv. - Ajuste direto	23-01-2024	108,00	132,84	Imediato	23-01-2024	Ajuste Direto Simplificado			N	N	N			07-03-2024	132,84	0,00	0,00	0,00	0,00	132,84	0,00	0,00	0,00	0,00	
AIRC-ASSOCIAÇÃO INFORMÁTICA REG. CENTRO	501378669	Aquisição de serviços	6455159	Critérios materiais	02-06-2023	7 104,00	8 737,92	365 dias	02-01-2023	Ajuste Direto			N	N	N			30-01-2024	8 737,92	0,00	0,00	0,00	0,00	8 737,92	0,00	0,00	0,00	0,00	
CPLPCL - Associação Cultural	516176340	Aquisição de serviços	7005212	Critérios materiais	16-04-2024	27 189,85	27 189,85	15 dias	05-04-2024	Ajuste Direto			N	N	N			30-04-2024	27 189,85	0,00	0,00	0,00	0,00	27 189,85	0,00	0,00	0,00	0,00	
PAULO MADEIRA ESTORES ALUMINIOS AUTOMAT LDA	506175022	Aquisição de serviços		Bens e serv. - Ajuste direto	04-10-2024	634,67	780,64	Imediato	04-10-2024	Ajuste Direto Simplificado			N	N	N			22-11-2024	780,64	0,00	0,00	0,00	0,00	780,64	0,00	0,00	0,00	0,00	
PAULO MADEIRA ESTORES ALUMINIOS AUTOMAT LDA	506175022	Aquisição de serviços		Bens e serv. - Ajuste direto	19-08-2024	44,43	54,65	Imediato	19-08-2024	Ajuste Direto Simplificado			N	N	N			04-09-2024	54,65	0,00	0,00	0,00	0,00	54,65	0,00	0,00	0,00	0,00	
CASA DAS BANDEIRAS-CENTRAL DE BANDEIRAS LDA	500339643	Aquisição de bens		Bens e serv. - Ajuste direto	14-06-2024	790,00	971,70	Imediato	14-06-2024	Ajuste Direto Simplificado			N	N	N			11-07-2024	971,70	0,00	0,00	0,00	0,00	971,70	0,00	0,00	0,00	0,00	
AUTO TRANSPORTES SANTO ESTEVÃO, LDA.	501393862	Aquisição de serviços	5290176	Bens e Serviços	24-06-2022	1 008,90	1 069,43	365 dias	24-06-2022	Concurso Público			N	N	N			17-01-2024	1 069,43	0,00	0,00	0,00	0,00	1 069,43	0,00	0,00	0,00	0,00	
HUGO FILIPE DO NASCIMENTO PINHÃO	225772248	Aquisição de serviços		Bens e serv. - Ajuste direto	11-06-2024	3 500,00	4 305,00	Imediato	11-06-2024	Ajuste Direto Simplificado			N	N	N			06-08-2024	4 305,00	0,00	0,00	0,00	0,00	4 305,00	0,00	0,00	0,00	0,00	
SOCIEDADE PORTUGUESA DE AUTORES	500257841	Aquisição de serviços		Critérios materiais	24-01-2024	840,00	840,00	Imediato	24-01-2024	Ajuste Direto Simplificado			N	N	N			30-01-2024	840,00	0,00	0,00	0,00	0,00	840,00	0,00	0,00	0,00	0,00	
																			35 925 611,13	483 978,71	1 492 201,31	0,00	0,00	58 349 815,31	534 218,50	1 651 576,71	0,00	0,00	

Situação dos Contratos

Exercício: 2024

Valores em EUR

Entidade				Contrato						Visto do Tribunal de Contas		MCDP Lei nº 30/2021	Contratos Adicionais	Contratos COVID-19	Comunicação ao Tribunal Contas		Data do primeiro pagamento	Pagamentos no período					Pagamentos acumulados					Observações
Designação	NIPC	Tipo	ID	Objeto	Data	Valor do Contrato	Preço contratual	Prazo Execução	Início da execução (física)	Procedimento de contratação	Número do Registo	Data	S/N	S/N	S/N	Nº de registo	Data		Trabalhos normais	Revisão de preços	Trabalhos / serviços / fornecimt. complement.	Trabalhos de suprimento de erros e omissões	Outros trabalhos, incluindo os trabalhos a menos	Trabalhos normais	Revisão de preços	Trabalhos / serviços / fornecimt. complement.	Trabalhos de suprimento de erros e omissões	Outros trabalhos, incluindo os trabalhos a menos	
MARIA AMÁLIA FONSECA GOMES DE SÁ FIUZA FILIPE	100202748	Aquisição de serviços		Bens e serv. - Ajuste direto	21-08-2024	450,00	553,50	Imediato	21-08-2024	Ajuste Direto Simplificado			N	N	N			05-09-2024	553,50	0,00	0,00	0,00	0,00	553,50	0,00	0,00	0,00	0,00	
INÊS GALVÃO TELES FERNANDES GONÇALVES	222338059	Aquisição de serviços		Critérios materiais	11-03-2024	1 000,00	1 000,00	Imediato	11-03-2024	Ajuste Direto Simplificado			N	N	N			06-05-2024	1 000,00	0,00	0,00	0,00	0,00	1 000,00	0,00	0,00	0,00	0,00	
NADEJDA GINDEA	283479833	Aquisição de serviços	7199004	Bens e Serviços	31-08-2024	10 012,40	12 315,25	8 meses	02-09-2024	Ajuste Direto			N	N	N			23-09-2024	625,80	0,00	0,00	0,00	0,00	625,80	0,00	0,00	0,00	0,00	
STET-SOCIEDADE TkCNICA EQUIPAMENTOS TRACTORES S.A.	500237433	Aquisição de serviços		Bens e serv. - Ajuste direto	08-02-2024	1 269,17	1 561,08	Imediato	08-02-2024	Ajuste Direto Simplificado			N	N	N			13-03-2024	1 561,08	0,00	0,00	0,00	0,00	1 561,08	0,00	0,00	0,00	0,00	
RONOX - COMERCIO DE EQUIPAMENTOS HOTELEIROS, LDA	501694005	Aquisição de bens		Bens e serv. - Ajuste direto	11-12-2023	1 510,40	1 857,79	Imediato	11-12-2023	Ajuste Direto Simplificado			N	N	N			26-02-2024	1 857,79	0,00	0,00	0,00	0,00	1 857,79	0,00	0,00	0,00	0,00	
RONOX - COMERCIO DE EQUIPAMENTOS HOTELEIROS, LDA	501694005	Aquisição de bens		Bens e serv. - Ajuste direto	16-04-2024	3 014,30	3 707,59	Imediato	16-04-2024	Ajuste Direto Simplificado			N	N	N			25-07-2024	3 707,59	0,00	0,00	0,00	0,00	3 707,59	0,00	0,00	0,00	0,00	
MARMOTOMAS-COMÉRCIO E INDUSTRIA DE MÁRMORES E GRAN	505778637	Aquisição de bens		Bens e serv. - Ajuste direto	18-03-2024	500,00	615,00	Imediato	18-03-2024	Ajuste Direto Simplificado			N	N	N			27-03-2024	615,00	0,00	0,00	0,00	0,00	615,00	0,00	0,00	0,00	0,00	
ARNALDO SANTOS BATALHA, LDA	504046470	Aquisição de bens		Bens e serv. - Ajuste direto	19-03-2024	3 750,00	4 612,50	Imediato	19-03-2024	Ajuste Direto Simplificado			N	N	N			13-09-2024	4 612,51	0,00	0,00	0,00	0,00	4 612,51	0,00	0,00	0,00	0,00	
ARNALDO SANTOS BATALHA, LDA	504046470	Aquisição de serviços		Bens e serv. - Ajuste direto	09-12-2024	1 510,00	1 857,30	Imediato	09-12-2024	Ajuste Direto Simplificado			N	N	N			23-12-2024	1 857,30	0,00	0,00	0,00	0,00	1 857,30	0,00	0,00	0,00	0,00	
JOSÉ MANUEL DOS SANTOS DIAS	110730127	Aquisição de serviços		Bens e serv. - Ajuste direto	25-03-2024	100,00	100,00	Imediato	25-03-2024	Ajuste Direto Simplificado			N	N	N			05-06-2024	100,00	0,00	0,00	0,00	0,00	100,00	0,00	0,00	0,00	0,00	
ANTÓNIO CARLOS ALVES DA SILVA	115823611	Aquisição de bens		Bens e serv. - Ajuste direto	23-09-2024	40,00	49,20	Imediato	23-09-2024	Ajuste Direto Simplificado			N	N	N			17-10-2024	49,20	0,00	0,00	0,00	0,00	49,20	0,00	0,00	0,00	0,00	
BELTRÃO COELHO - SISTEMAS DE ESCRITÓRIO, LDA	504654748	Aquisição de bens		Bens e serv. - Ajuste direto	25-11-2024	65,00	79,95	Imediato	25-11-2024	Ajuste Direto Simplificado			N	N	N			13-12-2024	79,95	0,00	0,00	0,00	0,00	79,95	0,00	0,00	0,00	0,00	
MAFALDA SOFIA SANTOS ANTUNES	217306993	Aquisição de bens		Bens e serv. - Ajuste direto	11-12-2024	165,60	175,54	Imediato	11-12-2024	Ajuste Direto Simplificado			N	N	N			30-12-2024	175,54	0,00	0,00	0,00	0,00	175,54	0,00	0,00	0,00	0,00	
MAFALDA SOFIA SANTOS ANTUNES	217306993	Aquisição de serviços	ADRS	Bens e serv. - Ajuste direto	08-11-2024	1 394,11	1 714,76	Imediato	08-11-2024	Ajuste Direto			N	N	N			03-12-2024	1 694,63	0,00	0,00	0,00	0,00	1 694,63	0,00	0,00	0,00	0,00	
MAFALDA SOFIA SANTOS ANTUNES	217306993	Aquisição de bens		Bens e serv. - Ajuste direto	12-11-2024	1 928,80	2 044,53	Imediato	12-11-2024	Ajuste Direto Simplificado			N	N	N			19-12-2024	2 044,53	0,00	0,00	0,00	0,00	2 044,53	0,00	0,00	0,00	0,00	
ALEXANDRE JOSÉ MARTINS DE OLIVEIRA	209484764	Empreitada de obras públicas	6690457	Empreitadas - Consulta Prévia	07-11-2023	146 202,50	154 974,65	360 dias	13-11-2023	Consulta Prévia			N	N	N			21-12-2023	14 243,75	0,00	46 248,86	0,00	0,00	154 974,65	0,00	46 248,86	0,00	0,00	
ALEXANDRE JOSÉ MARTINS DE OLIVEIRA	209484764	Empreitada de obras públicas	6986447	Empreitadas - Consulta Prévia	15-05-2024	146 950,75	155 767,80	70 dias	21-05-2024	Consulta Prévia			N	N	N			02-07-2024	210 309,57	0,00	0,00	0,00	0,00	210 309,57	0,00	0,00	0,00	0,00	
PECNON - GAB. DE ESTUDOS E PROJETOS,UNIP, LDA.	501206841	Aquisição de serviços	6890689	Bens e Serviços	19-03-2024	205 000,00	252 150,00	30 dias	26-03-2024	Consulta Prévia Simplificada			S	N	N			18-04-2024	239 542,50	0,00	0,00	0,00	0,00	239 542,50	0,00	0,00	0,00	0,00	
MAFRIS-ACTIVIDADES HOTELEIRAS, LDA	501324836	Aquisição de serviços		Bens e serv. - Ajuste direto	18-04-2024	1 300,81	1 600,00	Imediato	18-04-2024	Ajuste Direto Simplificado			N	N	N			07-06-2024	1 600,00	0,00	0,00	0,00	0,00	1 600,00	0,00	0,00	0,00	0,00	
MAFRIS-ACTIVIDADES HOTELEIRAS, LDA	501324836	Aquisição de serviços		Bens e serv. - Ajuste direto	25-11-2024	1 788,62	2 200,00	Imediato	25-11-2024	Ajuste Direto Simplificado			N	N	N			11-12-2024	2 200,00	0,00	0,00	0,00	0,00	2 200,00	0,00	0,00	0,00	0,00	
MAFRIS-ACTIVIDADES HOTELEIRAS, LDA	501324836	Aquisição de serviços		Bens e serv. - Ajuste direto	04-03-2024	1 354,47	1 666,00	Imediato	04-03-2024	Ajuste Direto Simplificado			N	N	N			03-09-2024	1 666,00	0,00	0,00	0,00	0,00	1 666,00	0,00	0,00	0,00	0,00	
HELDER FILIPE NUNES MATILDES	224178580	Aquisição de serviços	6694073	Bens e serv. - Ajuste direto	12-09-2023	12 401,45	15 253,78	11 meses	01-09-2023	Ajuste Direto			N	N	N			19-01-2024	14 742,70	0,00	0,00	0,00	0,00	14 742,70	0,00	0,00	0,00	0,00	
Adriana Isabel Franco Santos	242852068	Aquisição de serviços	7238504	Bens e serv. - Ajuste direto	25-09-2024	7 320,00	9 003,60	11 meses	01-09-2024	Ajuste Direto			N	N	N			04-10-2024	2 409,06	0,00	0,00	0,00	0,00	2 409,06	0,00	0,00	0,00	0,00	
Rdo Rodoviária do Oeste, Lda	500600546	Aquisição de serviços		Bens e serv. - Ajuste direto	29-10-2024	1 169,81	1 240,00	Imediato	29-10-2024	Ajuste Direto Simplificado			N	N	N			20-11-2024	930,00	0,00	0,00	0,00	0,00	930,00	0,00	0,00	0,00	0,00	
ARLINDO PESCA, LDA.	500882266	Aquisição de bens		Bens e serv. - Ajuste direto	11-12-2024	840,94	1 034,36	Imediato	11-12-2024	Ajuste Direto Simplificado			N	N	N			23-12-2024	1 034,35	0,00	0,00	0,00	0,00	1 034,35	0,00	0,00	0,00	0,00	
SABINO & BARBOSA RIBEIRO, LDA.	501485538	Aquisição de bens		Bens e serv. - Ajuste direto	25-03-2024	4 240,36	4 284,18	Imediato	25-03-2024	Ajuste Direto Simplificado			N	N	N			03-05-2024	1 757,88	0,00	0,00	0,00	0,00	1 757,88	0,00	0,00	0,00	0,00	
MARCIO DURVAL TORRALVO FREITAS	223791431	Aquisição de serviços		Bens e serv. - Ajuste direto	17-05-2024	5 000,00	5 000,00	Imediato	17-05-2024	Ajuste Direto Simplificado			N	N	N			24-06-2024	5 000,00	0,00	0,00	0,00	0,00	5 000,00	0,00	0,00	0,00	0,00	
ALEXANDRE MANUEL PARDAL RODRIGUES	126997845	Aquisição de serviços		Bens e serv. - Ajuste direto	08-08-2024	300,00	369,00	Imediato	08-08-2024	Ajuste Direto Simplificado			N	N	N			15-10-2024	369,00	0,00	0,00	0,00	0,00	369,00	0,00	0,00	0,00	0,00	
Ana Margarida Taborda Duarte Martins de Carvalho	200707329	Aquisição de serviços		Critérios materiais	18-10-2023	350,00	350,00	Imediato	18-10-2023	Ajuste Direto Simplificado			N	N	N			27-12-2023	90,62	0,00	0,00	0,00	0,00	350,00	0,00	0,00	0,00	0,00	
																			36 442 040,98	483 978,71	1 538 450,17	0,00	0,00	59 007 295,44	524 218,50	1 697 825,57	0,00	0,00	

Situação dos Contratos

Exercício: 2024

Valores em EUR

Entidade				Contrato						Procedimento de contratação	Visto do Tribunal de Contas		MCDP Lei nº 30/2021	Contratos Adicionais	Contratos COVID-19	Comunicação ao Tribunal Contas		Data do primeiro pagamento	Pagamentos no período					Pagamentos acumulados					Observações
Designação	NIPC	Tipo	ID	Objeto	Data	Valor do Contrato	Preço contratual	Prazo Execução	Início da execução (física)		Número do Registo	Data	S/N	S/N	S/N	Nº de registo	Data		Trabalhos normais	Revisão de preços	Trabalhos / serviços / fornecimento. complement.	Trabalhos de suprimento de erros e omissões	Outros trabalhos, incluindo os trabalhos a menos	Trabalhos normais	Revisão de preços	Trabalhos / serviços / fornecimento. complement.	Trabalhos de suprimento de erros e omissões	Outros trabalhos, incluindo os trabalhos a menos	
BEATRIZ TEIXEIRA SILVESTRE	272046442	Aquisição de serviços	7244321	Bens e serv. - Ajuste direto	04-10-2024	1 680,00	2 066,40	11 meses	01-09-2024	Ajuste Direto			N	N	N			10-10-2024	610,91	0,00	0,00	0,00	0,00	610,91	0,00	0,00	0,00	0,00	
RENATO ALEXANDRE DA COSTA MACHADO	272327069	Aquisição de serviços	6785177	Bens e serv. - Consulta Prévia	09-11-2023	40 500,00	49 815,00	823 dias	23-11-2023	Consulta Prévia			N	N	N			21-12-2023	9 475,00	0,00	0,00	0,00	0,00	10 900,00	0,00	0,00	0,00	0,00	
Garrett S.A	500796831	Aquisição de bens		Bens e serv. - Ajuste direto	23-07-2024	73,00	89,79	Imediato	23-07-2024	Ajuste Direto Simplificado			N	N	N			23-08-2024	89,79	0,00	0,00	0,00	0,00	89,79	0,00	0,00	0,00	0,00	
CRISTÓVÃO & RÓIS, LDA.	501324119	Aquisição de bens		Bens e serv. - Ajuste direto	15-11-2024	2 300,00	2 583,00	Imediato	15-11-2024	Ajuste Direto Simplificado			N	N	N			17-12-2024	2 583,00	0,00	0,00	0,00	0,00	2 583,00	0,00	0,00	0,00	0,00	
O CARRILHÃO - ASSOC CULT INFORMAÇÃO REGIONAL MAFRA	501356339	Aquisição de serviços		Bens e serv. - Ajuste direto	07-10-2024	116,00	142,68	Imediato	07-10-2024	Ajuste Direto Simplificado			N	N	N			29-10-2024	142,68	0,00	0,00	0,00	0,00	142,68	0,00	0,00	0,00	0,00	
O CARRILHÃO - ASSOC CULT INFORMAÇÃO REGIONAL MAFRA	501356339	Aquisição de serviços		Bens e serv. - Ajuste direto	06-11-2024	110,00	135,30	Imediato	06-11-2024	Ajuste Direto Simplificado			N	N	N			03-12-2024	135,30	0,00	0,00	0,00	0,00	135,30	0,00	0,00	0,00	0,00	
JOSÉ LUÍS DE JESUS DA SILVA PIRES	191111252	Aquisição de bens		Bens e serv. - Ajuste direto	16-04-2024	75,00	75,00	Imediato	16-04-2024	Ajuste Direto Simplificado			N	N	N			19-08-2024	75,00	0,00	0,00	0,00	0,00	75,00	0,00	0,00	0,00	0,00	
HIDROENGENHO ESTUDOS E EQUIPAMENTOS LDA	502976306	Aquisição de bens		Bens e serv. - Ajuste direto	23-10-2024	675,00	830,25	Imediato	23-10-2024	Ajuste Direto Simplificado			N	N	N			20-11-2024	830,25	0,00	0,00	0,00	0,00	830,25	0,00	0,00	0,00	0,00	
CARLA ISABEL DAS DORES SANTOS	206283237	Aquisição de serviços		Bens e serv. - Ajuste direto	19-02-2024	600,00	600,00	Imediato	19-02-2024	Ajuste Direto Simplificado			N	N	N			28-05-2024	600,00	0,00	0,00	0,00	0,00	600,00	0,00	0,00	0,00	0,00	
CARLA ISABEL DAS DORES SANTOS	206283237	Aquisição de serviços		Bens e serv. - Ajuste direto	28-10-2024	1 200,00	1 200,00	Imediato	28-10-2024	Ajuste Direto Simplificado			N	N	N			19-12-2024	1 200,00	0,00	0,00	0,00	0,00	1 200,00	0,00	0,00	0,00	0,00	
ERIGAZ-DISTRIBUIDORA DE GASES DO LITORAL ,LDA	500946906	Aquisição de bens		Bens e serv. - Ajuste direto	05-09-2024	634,36	780,26	Imediato	05-09-2024	Ajuste Direto Simplificado			N	N	N			05-11-2024	780,26	0,00	0,00	0,00	0,00	780,26	0,00	0,00	0,00	0,00	
ERIGAZ-DISTRIBUIDORA DE GASES DO LITORAL ,LDA	500946906	Aquisição de bens		Bens e serv. - Ajuste direto	12-11-2024	283,70	348,95	Imediato	12-11-2024	Ajuste Direto Simplificado			N	N	N			05-12-2024	348,95	0,00	0,00	0,00	0,00	348,95	0,00	0,00	0,00	0,00	
ERIGAZ-DISTRIBUIDORA DE GASES DO LITORAL ,LDA	500946906	Aquisição de serviços		Bens e serv. - Ajuste direto	14-05-2024	84,55	104,00	Imediato	14-05-2024	Ajuste Direto Simplificado			N	N	N			07-06-2024	104,00	0,00	0,00	0,00	0,00	104,00	0,00	0,00	0,00	0,00	
ERIGAZ-DISTRIBUIDORA DE GASES DO LITORAL ,LDA	500946906	Aquisição de bens		Bens e serv. - Ajuste direto	19-08-2024	312,40	384,25	Imediato	19-08-2024	Ajuste Direto Simplificado			N	N	N			02-10-2024	384,25	0,00	0,00	0,00	0,00	384,25	0,00	0,00	0,00	0,00	
ERIGAZ-DISTRIBUIDORA DE GASES DO LITORAL ,LDA	500946906	Aquisição de serviços		Bens e serv. - Ajuste direto	20-02-2024	85,85	105,60	Imediato	20-02-2024	Ajuste Direto Simplificado			N	N	N			08-03-2024	105,60	0,00	0,00	0,00	0,00	105,60	0,00	0,00	0,00	0,00	
ERIGAZ-DISTRIBUIDORA DE GASES DO LITORAL ,LDA	500946906	Aquisição de bens		Bens e serv. - Ajuste direto	18-04-2024	1 300,83	1 600,02	Imediato	18-04-2024	Ajuste Direto Simplificado			N	N	N			03-06-2024	1 600,02	0,00	0,00	0,00	0,00	1 600,02	0,00	0,00	0,00	0,00	
ERIGAZ-DISTRIBUIDORA DE GASES DO LITORAL ,LDA	500946906	Aquisição de serviços		Bens e serv. - Ajuste direto	30-04-2024	84,55	104,00	Imediato	30-04-2024	Ajuste Direto Simplificado			N	N	N			04-06-2024	104,00	0,00	0,00	0,00	0,00	104,00	0,00	0,00	0,00	0,00	
MAFRIS-ACTIVIDADES HOTELEIRAS, LDA	501324836	Aquisição de serviços		Bens e serv. - Ajuste direto	04-10-2024	1 317,07	1 620,00	Imediato	04-10-2024	Ajuste Direto Simplificado			N	N	N			14-11-2024	1 620,00	0,00	0,00	0,00	0,00	1 620,00	0,00	0,00	0,00	0,00	
MAFALDA SOFIA SANTOS ANTUNES	217306993	Aquisição de bens		Bens e serv. - Ajuste direto	05-12-2024	270,00	286,20	Imediato	05-12-2024	Ajuste Direto Simplificado			N	N	N			19-12-2024	286,20	0,00	0,00	0,00	0,00	286,20	0,00	0,00	0,00	0,00	
BRANDINSTINTO -EQUIP. DE SEGURANÇA UNIPESSOAL, LDA	509611621	Aquisição de bens		Bens e serv. - Ajuste direto	28-05-2024	1 437,45	1 768,06	Imediato	28-05-2024	Ajuste Direto Simplificado			N	N	N			23-07-2024	1 768,06	0,00	0,00	0,00	0,00	1 768,06	0,00	0,00	0,00	0,00	
BEATRIZ TEIXEIRA SILVESTRE	272046442	Aquisição de serviços		Bens e serv. - Ajuste direto	21-11-2024	394,00	394,00	Imediato	21-11-2024	Ajuste Direto Simplificado			N	N	N			26-11-2024	394,00	0,00	0,00	0,00	0,00	394,00	0,00	0,00	0,00	0,00	
RICARDO ALEXANDRE BARBOSA ISIDORO	272552992	Aquisição de serviços	7257914	Bens e serv. - Ajuste direto	15-10-2024	7 560,00	9 298,80	11 meses	01-09-2024	Ajuste Direto			N	N	N			22-10-2024	2 642,50	0,00	0,00	0,00	0,00	2 642,50	0,00	0,00	0,00	0,00	
RICARDO ALEXANDRE BARBOSA ISIDORO	272552992	Aquisição de serviços		Bens e serv. - Ajuste direto	21-02-2024	175,00	175,00	Imediato	21-02-2024	Ajuste Direto Simplificado			N	N	N			23-02-2024	175,00	0,00	0,00	0,00	0,00	175,00	0,00	0,00	0,00	0,00	
CATARINA MEDEIROS AMARAL	257925490	Aquisição de serviços		Bens e serv. - Ajuste direto	19-06-2024	297,50	297,50	Imediato	19-06-2024	Ajuste Direto Simplificado			N	N	N			24-06-2024	297,50	0,00	0,00	0,00	0,00	297,50	0,00	0,00	0,00	0,00	
CATARINA MEDEIROS AMARAL	257925490	Aquisição de serviços		Bens e serv. - Ajuste direto	21-11-2024	87,50	87,50	Imediato	21-11-2024	Ajuste Direto Simplificado			N	N	N			26-11-2024	87,50	0,00	0,00	0,00	0,00	87,50	0,00	0,00	0,00	0,00	
DUARTE FILIPE GOMES PAIXÃO	258143169	Aquisição de serviços		Bens e serv. - Ajuste direto	21-10-2024	51,75	51,75	Imediato	21-10-2024	Ajuste Direto Simplificado			N	N	N			23-10-2024	51,75	0,00	0,00	0,00	0,00	51,75	0,00	0,00	0,00	0,00	
VITOR MANUEL RIBEIRO SILVA	139340360	Aquisição de serviços		Bens e serv. - Ajuste direto	11-10-2024	64,58	75,01	Imediato	11-10-2024	Ajuste Direto Simplificado			N	N	N			28-11-2024	37,50	0,00	0,00	0,00	0,00	37,50	0,00	0,00	0,00	0,00	
LUIS MARTINHO ALVES SILVA FIUZA	121368998	Aquisição de bens		Bens e serv. - Ajuste direto	07-06-2024	65,76	80,88	Imediato	07-06-2024	Ajuste Direto Simplificado			N	N	N			26-06-2024	80,88	0,00	0,00	0,00	0,00	80,88	0,00	0,00	0,00	0,00	
PEDRO HENRIQUE GARCIA LOPES DE ALMEIDA	124541488	Aquisição de serviços		Bens e serv. - Ajuste direto	24-03-2023	180,00	221,40	Imediato	24-03-2023	Ajuste Direto Simplificado			N	N	N			24-01-2024	221,40	0,00	0,00	0,00	0,00	221,40	0,00	0,00	0,00	0,00	
SARA NUNES BAPTISTA DUARTE MOUSINHO	216691427	Aquisição de serviços	7001057	Bens e serv. - Ajuste direto	12-04-2024	12 960,00	15 940,80	365 dias	05-04-2024	Ajuste Direto			N	N	N			24-04-2024	9 720,00	0,00	0,00	0,00	0,00	9 720,00	0,00	0,00	0,00	0,00	
																			36 478 592,28	483 978,71	1 538 450,17	0,00	0,00	59 045 211,74	524 218,50	1 697 825,57	0,00	0,00	

Situação dos Contratos

Exercício: 2024

Valores em EUR

Entidade				Contrato						Visto do Tribunal de Contas		MEDP Lei nº 30/2021	Contratos Adicionais	Contratos COVID-19	Comunicação ao Tribunal Contas		Data do primeiro pagamento	Pagamentos no período					Pagamentos acumulados					Observações
Designação	NIPC	Tipo	ID	Objeto	Data	Valor do Contrato	Preço contratual	Prazo Execução	Início da execução (física)	Procedimento de contratação	Número do Registo	Data	S/N	S/N	S/N	Nº de registo	Data		Trabalhos normais	Revisão de preços	Trabalhos / serviços / fornecimnt. complement.	Trabalhos de suprimento de erros e omissões	Outros trabalhos, incluindo os trabalhos a menos	Trabalhos normais	Revisão de preços	Trabalhos / serviços / fornecimnt. complement.	Trabalhos de suprimento de erros e omissões	Outros trabalhos, incluindo os trabalhos a menos	
HIDROENGENHO ESTUDOS E EQUIPAMENTOS LDA	502976306	Aquisição de serviços		Bens e serv. - Ajuste direto	21-12-2023	1 490,00	1 832,70	Imediato	21-12-2023	Ajuste Direto Simplificado			N	N	N			17-01-2024	1 832,70	0,00	0,00	0,00	0,00	1 832,70	0,00	0,00	0,00	0,00	
DANIEL FILIPE PORTELA DE SOUSA	209249870	Aquisição de serviços		Bens e serv. - Ajuste direto	12-08-2024	1 630,00	2 004,90	Imediato	12-08-2024	Ajuste Direto Simplificado			N	N	N			03-09-2024	2 004,90	0,00	0,00	0,00	0,00	2 004,90	0,00	0,00	0,00	0,00	
ANA PATRICIA DAS DORES PAIS	199959480	Aquisição de serviços	7180200	Bens e serv. - Consulta Prévia	14-08-2024	10 410,00	10 410,00	184 dias	16-08-2024	Consulta Prévia			N	N	N			22-08-2024	7 373,75	0,00	0,00	0,00	0,00	7 373,75	0,00	0,00	0,00	0,00	
MARMOTOMAS-COMÉRCIO E INDUSTRIA DE MÁRMORES E GRAN	505778637	Aquisição de bens		Bens e serv. - Ajuste direto	05-04-2024	250,00	307,50	Imediato	05-04-2024	Ajuste Direto Simplificado			N	N	N			24-04-2024	307,50	0,00	0,00	0,00	0,00	307,50	0,00	0,00	0,00	0,00	
Hugo David Martins dos Reis	232258252	Aquisição de serviços		Bens e serv. - Ajuste direto	15-04-2024	250,00	250,00	Imediato	15-04-2024	Ajuste Direto Simplificado			N	N	N			23-07-2024	250,00	0,00	0,00	0,00	0,00	250,00	0,00	0,00	0,00	0,00	
JOSÉ MANUEL DOS SANTOS DIAS	110730127	Aquisição de serviços		Bens e serv. - Ajuste direto	13-11-2024	55,00	55,00	Imediato	13-11-2024	Ajuste Direto Simplificado			N	N	N			03-12-2024	55,00	0,00	0,00	0,00	0,00	55,00	0,00	0,00	0,00	0,00	
ANTÓNIO CARLOS ALVES DA SILVA	115823611	Aquisição de bens		Bens e serv. - Ajuste direto	20-06-2024	101,46	124,80	Imediato	20-06-2024	Ajuste Direto Simplificado			N	N	N			17-07-2024	124,80	0,00	0,00	0,00	0,00	124,80	0,00	0,00	0,00	0,00	
Isabel Maria Figueiredo de Almeida Santos	158526104	Aquisição de serviços		Critérios materiais	25-09-2024	400,00	400,00	Imediato	25-09-2024	Ajuste Direto Simplificado			N	N	N			19-12-2024	334,00	0,00	0,00	0,00	0,00	334,00	0,00	0,00	0,00	0,00	
J.J.A. MATERIAIS DE CONSTRUÇÃO, LDA.	501949534	Aquisição de bens		Bens e serv. - Ajuste direto	17-04-2024	360,00	442,80	Imediato	17-04-2024	Ajuste Direto Simplificado			N	N	N			12-06-2024	442,80	0,00	0,00	0,00	0,00	442,80	0,00	0,00	0,00	0,00	
SOCIEDADE PORTUGUESA DE AUTORES	500257841	Aquisição de serviços		Bens e Serviços	14-08-2024	830,00	830,00	Imediato	14-08-2024	Contratação excluída			N	N	N			19-09-2024	475,00	0,00	0,00	0,00	0,00	475,00	0,00	0,00	0,00	0,00	
TOME ABREU DE ALMEIDA	261392190	Aquisição de serviços		Bens e serv. - Ajuste direto	16-12-2024	187,38	230,48	Imediato	16-12-2024	Ajuste Direto Simplificado			N	N	N			20-12-2024	208,93	0,00	0,00	0,00	0,00	208,93	0,00	0,00	0,00	0,00	
ANDREIA MARTINS COELHO RIBEIRO	242588000	Aquisição de serviços		Bens e serv. - Ajuste direto	06-11-2024	530,00	530,00	Imediato	06-11-2024	Ajuste Direto Simplificado			N	N	N			31-12-2024	530,00	0,00	0,00	0,00	0,00	530,00	0,00	0,00	0,00	0,00	
ANDRÉ FERNANDES FERREIRA	256257647	Aquisição de serviços		Bens e serv. - Ajuste direto	14-12-2022	300,00	300,00	Imediato	14-12-2022	Ajuste Direto Simplificado			N	N	N			03-12-2024	225,00	0,00	0,00	0,00	0,00	225,00	0,00	0,00	0,00	0,00	
CATARINA MEDEIROS AMARAL	257925490	Aquisição de serviços		Bens e serv. - Ajuste direto	15-04-2024	455,00	455,00	Imediato	15-04-2024	Ajuste Direto Simplificado			N	N	N			22-04-2024	455,00	0,00	0,00	0,00	0,00	455,00	0,00	0,00	0,00	0,00	
CATARINA MEDEIROS AMARAL	257925490	Aquisição de serviços		Bens e serv. - Ajuste direto	17-07-2024	507,50	507,50	Imediato	17-07-2024	Ajuste Direto Simplificado			N	N	N			23-07-2024	507,50	0,00	0,00	0,00	0,00	507,50	0,00	0,00	0,00	0,00	
BP PORTUGAL - COMÉRCIO DE COMBUSTÍVEIS E LUBRIFICA	500194670	Aquisição de bens	6556153	Bens e serv. - Ajuste direto	03-08-2023	10 659,60	13 111,31	200 dias	04-08-2023	Ajuste Direto			N	N	N			19-01-2024	13 111,31	0,00	0,00	0,00	0,00	13 111,31	0,00	0,00	0,00	0,00	
STET-SOCIEDADE TECNICA EQUIPAMENTOS TRACTORES S.A.	500237433	Aquisição de serviços		Bens e serv. - Ajuste direto	22-02-2024	1 594,34	1 961,04	Imediato	22-02-2024	Ajuste Direto Simplificado			N	N	N			09-04-2024	1 961,04	0,00	0,00	0,00	0,00	1 961,04	0,00	0,00	0,00	0,00	
PLASOESTE-SOCIEDADE TRANSFORMADORA DE PLASTICOS, L	501768319	Aquisição de bens	7001611	Bens e serv. - Consulta Prévia	12-04-2024	20 856,00	25 652,88	548 dias	15-04-2024	Consulta Prévia			N	N	N			04-07-2024	8 893,00	0,00	0,00	0,00	0,00	8 893,00	0,00	0,00	0,00	0,00	
BANCO BPI, SA	501214534	Aquisição de serviços		Bens e serv. - Ajuste direto	12-10-2022	1 000,00	1 000,00	Imediato	12-10-2022	Ajuste Direto Simplificado			N	N	N			28-12-2023	10,32	0,00	0,00	0,00	0,00	42,73	0,00	0,00	0,00	0,00	
Argumentenigma - Produções Cinematográficas Lda.	510167128	Aquisição de serviços		Critérios materiais	12-01-2024	4 999,95	6 149,94	Imediato	12-01-2024	Ajuste Direto Simplificado			N	N	N			29-10-2024	6 149,94	0,00	0,00	0,00	0,00	6 149,94	0,00	0,00	0,00	0,00	
IMAGEM PLANA - PUBLICIDADE E DECORAÇÃO LDA	505486890	Aquisição de bens		Bens e serv. - Ajuste direto	14-03-2024	100,00	123,00	Imediato	14-03-2024	Ajuste Direto Simplificado			N	N	N			25-03-2024	123,00	0,00	0,00	0,00	0,00	123,00	0,00	0,00	0,00	0,00	
Acorde Bem, Lda	508891264	Aquisição de bens	6801489	Bens e serv. - Consulta Prévia	21-11-2023	40 000,00	49 200,00	15 dias	06-12-2023	Consulta Prévia			N	N	N			17-01-2024	49 200,00	0,00	0,00	0,00	0,00	49 200,00	0,00	0,00	0,00	0,00	
ALBERTO MANUEL DOMINGUES DA SILVA PESCA	142146250	Aquisição de serviços		Bens e serv. - Ajuste direto	18-09-2024	186,76	229,71	Imediato	18-09-2024	Ajuste Direto Simplificado			N	N	N			04-10-2024	229,71	0,00	0,00	0,00	0,00	229,71	0,00	0,00	0,00	0,00	
MEO - SERVIÇOS DE COMUNICAÇÕES E MULTIMÉDIA, SA	504615947	Aquisição de serviços	5149705	Bens e Serviços	28-04-2021	164 397,01	202 208,32	1095 dias	28-04-2021	Concurso Público			N	N	N			17-06-2021	78 016,90	0,00	1 592,62	0,00	0,00	229 090,14	0,00	16 245,41	0,00	0,00	
ADEGA COOPERATIVA DA AZUEIRA C.R.L.	500008280	Aquisição de bens		Bens e serv. - Ajuste direto	29-12-2023	201,97	231,25	Imediato	29-12-2023	Ajuste Direto Simplificado			N	N	N			30-01-2024	231,25	0,00	0,00	0,00	0,00	231,25	0,00	0,00	0,00	0,00	
PEDRO CANAIS CUPIDO	273865935	Aquisição de serviços		Bens e serv. - Ajuste direto	21-11-2024	80,75	80,75	Imediato	21-11-2024	Ajuste Direto Simplificado			N	N	N			26-11-2024	80,75	0,00	0,00	0,00	0,00	80,75	0,00	0,00	0,00	0,00	
FABRIGIMNO-FABRICAÇÃO DE MATERIAL DE DESPORTO, LDA	500348898	Aquisição de bens		Bens e serv. - Ajuste direto	19-03-2024	666,20	819,43	Imediato	19-03-2024	Ajuste Direto Simplificado			N	N	N			26-04-2024	819,43	0,00	0,00	0,00	0,00	819,43	0,00	0,00	0,00	0,00	
Paulo Daniel Faria Pinheiro	207198322	Aquisição de serviços	6987153	Bens e serv. - Consulta Prévia	02-04-2024	56 265,00	69 205,95	1003 dias	02-04-2024	Consulta Prévia			N	N	N			24-04-2024	7 759,35	0,00	0,00	0,00	0,00	7 759,35	0,00	0,00	0,00	0,00	
																			36 660 305,16	483 978,71	1 540 042,79	0,00	0,00	59 378 030,27	524 218,50	1 714 070,98	0,00	0,00	

Situação dos Contratos

Exercício: 2024

Valores em EUR

Entidade		Contrato								Procedimento de contratação	Visto do Tribunal de Contas		MEDP Lei nº 30/2021	Contratos Adicionais	Contratos COVID-19	Comunicação ao Tribunal Contas		Data do primeiro pagamento	Pagamentos no período					Pagamentos acumulados					Observações
Designação	NIPC	Tipo	ID	Objeto	Data	Valor do Contrato	Preço contratual	Prazo Execução	Início da execução (física)		Número do Registo	Data	S/N	S/N	S/N	Nº de registo	Data		Trabalhos normais	Revisão de preços	Trabalhos / serviços / fornecimento. complement.	Trabalhos de suprimento de erros e omissões	Outros trabalhos, incluindo os trabalhos a menos	Trabalhos normais	Revisão de preços	Trabalhos / serviços / fornecimento. complement.	Trabalhos de suprimento de erros e omissões	Outros trabalhos, incluindo os trabalhos a menos	
NUNO MIGUEL ANTUNES FERREIRA	217066640	Aquisição de serviços	7212548	Bens e serv. - Ajuste direto	11-09-2024	37 877,60	23 989,45	242 dias	11-09-2024	Ajuste Direto			N	N	N			23-09-2024	10 261,74	0,00	0,00	0,00	0,00	10 261,74	0,00	0,00	0,00	0,00	
TICKET LINE, S.A.	504691031	Aquisição de bens		Bens e serv. - Ajuste direto	19-12-2023	320,00	393,60	Imediato	19-12-2023	Ajuste Direto Simplificado			N	N	N			18-01-2024	393,60	0,00	0,00	0,00	0,00	393,60	0,00	0,00	0,00	0,00	
CRISTÓVÃO & RÓIS, LDA.	501324119	Aquisição de bens		Bens e serv. - Ajuste direto	15-05-2024	220,00	270,60	Imediato	15-05-2024	Ajuste Direto Simplificado			N	N	N			18-06-2024	270,60	0,00	0,00	0,00	0,00	270,60	0,00	0,00	0,00	0,00	
O CARRILHÃO - ASSOC CULT INFORMAÇÃO REGIONAL MAFRA	501356339	Aquisição de serviços		Bens e serv. - Ajuste direto	14-05-2024	165,00	202,95	Imediato	14-05-2024	Ajuste Direto Simplificado			N	N	N			07-06-2024	202,95	0,00	0,00	0,00	0,00	202,95	0,00	0,00	0,00	0,00	
DIOGO MIGUEL COSTA LANDEIRO	223405019	Aquisição de serviços	7275350	Bens e serv. - Ajuste direto	17-10-2024	2 016,00	2 479,68	335 dias	01-09-2024	Ajuste Direto			N	N	N			05-11-2024	574,00	0,00	0,00	0,00	0,00	574,00	0,00	0,00	0,00	0,00	
SOCOMEC IBERICA SA SUCURSAL	980326699	Aquisição de serviços		Bens e serv. - Ajuste direto	24-09-2024	1 373,00	1 688,79	Imediato	24-09-2024	Ajuste Direto Simplificado			N	N	N			24-10-2024	1 688,79	0,00	0,00	0,00	0,00	1 688,79	0,00	0,00	0,00	0,00	
ELETROZAMBUIAR, UNIPESSOAL, LDA	513500413	Aquisição de serviços	7216683	Bens e serv. - Consulta Prévia	13-09-2024	71 280,00	87 674,40	122 dias	16-09-2024	Consulta Prévia			N	N	N			15-10-2024	87 674,40	0,00	0,00	0,00	0,00	87 674,40	0,00	0,00	0,00	0,00	
HELDER FILIPE NUNES MATILDES	224178580	Aquisição de serviços	7244839	Bens e serv. - Ajuste direto	01-10-2024	18 836,00	23 143,68	11 meses	01-09-2024	Ajuste Direto			N	N	N			10-10-2024	8 110,62	0,00	0,00	0,00	0,00	8 110,62	0,00	0,00	0,00	0,00	
FILIPE JOSÉ MOEDAS DE OLIVEIRA	229034683	Aquisição de serviços	7087840	Bens e serv. - Ajuste direto	12-06-2024	14 000,00	17 220,00	30 dias	12-06-2024	Ajuste Direto			N	N	N			02-07-2024	17 220,00	0,00	0,00	0,00	0,00	17 220,00	0,00	0,00	0,00	0,00	
CATARINA MEDEIROS AMARAL	257925490	Aquisição de serviços	6697002	Bens e serv. - Ajuste direto	14-09-2023	1 680,00	2 066,40	11 meses	01-09-2023	Ajuste Direto			N	N	N			22-09-2023	1 067,50	0,00	0,00	0,00	0,00	1 678,41	0,00	0,00	0,00	0,00	
IEP - INSTITUTO ELECTROTECNICO PORTUGUES	501314415	Aquisição de serviços	6112883	Bens e serv. - Consulta Prévia	23-11-2022	18 457,50	22 702,73	36 meses	09-12-2022	Consulta Prévia			N	N	N			01-03-2023	9 113,24	0,00	5 627,12	0,00	0,00	16 107,04	0,00	5 627,12	0,00	0,00	
GIATUL-ACTIVIDADES LÚDICAS, INFRAESTRUTURAS E RODO	506874915	Empreitada de obras públicas		Empreitadas	12-07-2024	8 490 566,04	9 000 000,00	1095 dias	12-07-2024	Contratação excluída			N	N	N			09-08-2024	1 630 911,14	0,00	0,00	0,00	0,00	1 630 911,14	0,00	0,00	0,00	0,00	
MANUEL RUI AZINHAIS NABEIRO LDA	500853975	Aquisição de bens		Bens e serv. - Ajuste direto	18-03-2024	2 638,78	3 245,70	Imediato	18-03-2024	Ajuste Direto Simplificado			N	N	N			29-04-2024	1 735,09	0,00	0,00	0,00	0,00	1 735,09	0,00	0,00	0,00	0,00	
CASTELO DOS BRINQUEDOS, LDA.	508045746	Aquisição de bens		Bens e serv. - Ajuste direto	09-07-2024	114,64	141,01	Imediato	09-07-2024	Ajuste Direto Simplificado			N	N	N			11-09-2024	141,00	0,00	0,00	0,00	0,00	141,00	0,00	0,00	0,00	0,00	
C.J.F LOPES, UNIPESSOAL LDA	513526226	Aquisição de serviços	7251067	Critérios materiais	10-10-2024	10 746,96	11 391,78	21 dias	13-09-2024	Ajuste Direto			N	N	N			04-11-2024	11 214,68	0,00	0,00	0,00	0,00	11 214,68	0,00	0,00	0,00	0,00	
DD GOMES-INSTALAÇÕES ELÉCTRICAS, S.A.	507675932	Empreitada de obras públicas	7233500	Empreitadas	10-12-2024	230 100,00	243 906,00	60 dias	12-12-2024	Concurso Público			N	N	N			31-12-2024	199 913,52	0,00	0,00	0,00	0,00	199 913,52	0,00	0,00	0,00	0,00	
ORONA PORTUGAL, LDA	501606319	Aquisição de serviços	7180162	Bens e serv. - Consulta Prévia	18-09-2024	61 920,00	76 161,60	730 dias	20-09-2024	Consulta Prévia			N	N	N			29-10-2024	8 856,00	0,00	0,00	0,00	0,00	8 856,00	0,00	0,00	0,00	0,00	
RANCHO FOLCLÓRICO CANTARINHAS DE BARRO	501607226	Aquisição de serviços		Critérios materiais	04-07-2024	300,00	300,00	Imediato	04-07-2024	Ajuste Direto Simplificado			N	N	N			24-07-2024	300,00	0,00	0,00	0,00	0,00	300,00	0,00	0,00	0,00	0,00	
ERIGAZ-DISTRIBUIDORA DE GASES DO LITORAL ,LDA	500946906	Aquisição de serviços		Bens e serv. - Ajuste direto	04-04-2024	54,60	67,16	Imediato	04-04-2024	Ajuste Direto Simplificado			N	N	N			05-06-2024	67,16	0,00	0,00	0,00	0,00	67,16	0,00	0,00	0,00	0,00	
MAFRIS-ACTIVIDADES HOTELEIRAS, LDA	501324836	Aquisição de serviços		Bens e serv. - Ajuste direto	22-08-2024	2 260,16	2 780,00	Imediato	22-08-2024	Ajuste Direto Simplificado			N	N	N			17-10-2024	2 780,00	0,00	0,00	0,00	0,00	2 780,00	0,00	0,00	0,00	0,00	
ELETROZAMBUIAR, UNIPESSOAL, LDA	513500413	Aquisição de serviços		Bens e serv. - Ajuste direto	23-01-2024	2 429,32	2 988,06	Imediato	23-01-2024	Ajuste Direto Simplificado			N	N	N			31-01-2024	2 988,06	0,00	0,00	0,00	0,00	2 988,06	0,00	0,00	0,00	0,00	
De moda em moda - Associação Cultural	515526770	Aquisição de serviços		Bens e serv. - Ajuste direto	14-05-2024	1 500,00	1 500,00	Imediato	14-05-2024	Ajuste Direto Simplificado			N	N	N			15-07-2024	1 500,00	0,00	0,00	0,00	0,00	1 500,00	0,00	0,00	0,00	0,00	
FABRIGIMNO-FABRICAÇÃO DE MATERIAL DE DESPORTO, LDA	500348898	Aquisição de bens	7059374	Bens e serv. - Consulta Prévia	05-09-2024	27 499,94	33 824,93	30 dias	05-09-2024	Consulta Prévia			N	N	N			31-10-2024	33 824,93	0,00	0,00	0,00	0,00	33 824,93	0,00	0,00	0,00	0,00	
CALBRITA - SOCIEDADE DE BRITAS, S.A.	500050570	Aquisição de bens		Bens e serv. - Ajuste direto	18-12-2023	425,50	523,37	Imediato	18-12-2023	Ajuste Direto Simplificado			N	N	N			15-02-2024	499,04	0,00	0,00	0,00	0,00	499,04	0,00	0,00	0,00	0,00	
SOCIEDADE INDUSTRIAL DE CUCUJÃES S.A.	500266743	Empreitada de obras públicas	7052790	Empreitadas - Consulta Prévia	21-06-2024	89 654,18	95 033,43	45 dias	26-06-2024	Consulta Prévia			N	N	N			09-10-2024	95 033,43	0,00	0,00	0,00	0,00	95 033,43	0,00	0,00	0,00	0,00	
C.J.F LOPES, UNIPESSOAL LDA	513526226	Aquisição de serviços	7075127	Bens e Serviços	05-07-2024	264 068,16	279 912,25	1 ano	05-09-2024	Concurso Público Comunitário	51108	16-10-2024	N	N	N			19-11-2024	18 443,83	0,00	0,00	0,00	0,00	18 443,83	0,00	0,00	0,00	0,00	
BLUEJOURNEY - COMUNICAÇÃO UNIPESSOAL, LDA	514727527	Aquisição de serviços		Bens e serv. - Ajuste direto	29-11-2023	2 500,00	3 075,00	Imediato	29-11-2023	Ajuste Direto Simplificado			N	N	N			17-01-2024	3 075,00	0,00	0,00	0,00	0,00	3 075,00	0,00	0,00	0,00	0,00	
ALBERTO MANUEL DOMINGUES DA SILVA PESCA	142146250	Aquisição de bens		Bens e serv. - Ajuste direto	04-04-2024	312,76	382,05	Imediato	04-04-2024	Ajuste Direto Simplificado			N	N	N			16-04-2024	382,05	0,00	0,00	0,00	0,00	382,05	0,00	0,00	0,00	0,00	
ALBERTO MANUEL DOMINGUES DA SILVA PESCA	142146250	Aquisição de bens		Bens e serv. - Ajuste direto	07-03-2024	789,45	971,02	Imediato	07-03-2024	Ajuste Direto Simplificado			N	N	N			18-03-2024	971,02	0,00	0,00	0,00	0,00	971,02	0,00	0,00	0,00	0,00	
																			38 809 518,55	483 978,71	1 545 669,91	0,00	0,00	61 534 848,37	524 218,50	1 719 698,10	0,00	0,00	

Situação dos Contratos

Exercício: 2024

Valores em EUR

Entidade				Contrato						Visto do Tribunal de Contas		MECP Lei nº 30/2021	Contratos Adicionais	Contratos COVID-19	Comunicação ao Tribunal Contas		Data do primeiro pagamento	Pagamentos no período					Pagamentos acumulados					Observações
Designação	NIPC	Tipo	ID	Objeto	Data	Valor do Contrato	Preço contratual	Prazo Execução	Início da execução (física)	Procedimento de contratação	Número do Registo	Data	S/N	S/N	S/N	Nº de registo	Data		Trabalhos normais	Revisão de preços	Trabalhos / serviços / fornecimento. complemento.	Trabalhos de suprimento de erros e omissões	Outros trabalhos, incluindo os trabalhos a menos	Trabalhos normais	Revisão de preços	Trabalhos / serviços / fornecimento. complemento.	Trabalhos de suprimento de erros e omissões	Outros trabalhos, incluindo os trabalhos a menos	
ECOSAUDE-EDUC. INVEST. E CONSULTORIA EM TRABALHO	503545643	Aquisição de serviços		Bens e Serviços	30-07-2022	198 615,00	198 615,00	365 dias	30-07-2022	Contratação excluída			N	N	N			28-10-2022	56 785,25	0,00	0,00	0,00	0,00	139 624,50	0,00	0,00	0,00	0,00	
Bernardo Quinta Tinoco	259665487	Aquisição de serviços		Critérios materiais	07-10-2024	200,00	200,00	Imediato	07-10-2024	Ajuste Direto Simplificado			N	N	N			14-11-2024	200,00	0,00	0,00	0,00	0,00	200,00	0,00	0,00	0,00	0,00	
FABRIGIMNO-FABRICAÇÃO DE MATERIAL DE DESPORTO, LDA	500348898	Aquisição de bens		Bens e serv. - Ajuste direto	07-03-2024	808,20	994,09	Imediato	07-03-2024	Ajuste Direto Simplificado			N	N	N			22-10-2024	994,09	0,00	0,00	0,00	0,00	994,09	0,00	0,00	0,00	0,00	
EXTINCÊNDIOS - EQUIPAMENTOS PROTECÇÃO E SEGURANÇA,	501390324	Aquisição de bens		Bens e serv. - Ajuste direto	03-10-2023	960,74	1 181,71	Imediato	03-10-2023	Ajuste Direto Simplificado			N	N	N			21-08-2024	1 181,71	0,00	0,00	0,00	0,00	1 181,71	0,00	0,00	0,00	0,00	
MARIANA DOS SANTOS FELICIANO	264618777	Aquisição de serviços	7248920	Bens e serv. - Ajuste direto	08-10-2024	3 360,00	4 132,80	11 meses	01-09-2024	Ajuste Direto			N	N	N			22-10-2024	630,00	0,00	0,00	0,00	0,00	630,00	0,00	0,00	0,00	0,00	
Acorde Bem, Lda	508891264	Aquisição de serviços		Bens e serv. - Ajuste direto	07-06-2024	2 837,00	3 489,51	Imediato	07-06-2024	Ajuste Direto Simplificado			N	N	N			30-07-2024	3 489,51	0,00	0,00	0,00	0,00	3 489,51	0,00	0,00	0,00	0,00	
SOCIEDADE PORTUGUESA DE AUTORES	500257841	Aquisição de serviços		Critérios materiais	07-05-2024	150,00	150,00	Imediato	07-05-2024	Ajuste Direto Simplificado			N	N	N			15-05-2024	150,00	0,00	0,00	0,00	0,00	150,00	0,00	0,00	0,00	0,00	
SOCIEDADE PORTUGUESA DE AUTORES	500257841	Aquisição de serviços		Critérios materiais	18-03-2024	220,00	220,00	Imediato	18-03-2024	Contratação excluída			N	N	N			10-04-2024	220,00	0,00	0,00	0,00	0,00	220,00	0,00	0,00	0,00	0,00	
SOCIEDADE PORTUGUESA DE AUTORES	500257841	Aquisição de serviços		Bens e Serviços	27-05-2024	220,00	220,00	Imediato	27-05-2024	Contratação excluída			N	N	N			27-06-2024	220,00	0,00	0,00	0,00	0,00	220,00	0,00	0,00	0,00	0,00	
SOCIEDADE PORTUGUESA DE AUTORES	500257841	Aquisição de serviços		Bens e Serviços	29-05-2024	450,00	450,00	Imediato	29-05-2024	Contratação excluída			N	N	N			07-06-2024	450,00	0,00	0,00	0,00	0,00	450,00	0,00	0,00	0,00	0,00	
Rui César Carvalho Ramos	231202873	Aquisição de bens		Bens e serv. - Ajuste direto	07-03-2024	1 440,00	1 771,20	Imediato	07-03-2024	Ajuste Direto Simplificado			N	N	N			03-05-2024	1 771,20	0,00	0,00	0,00	0,00	1 771,20	0,00	0,00	0,00	0,00	
Maria Inês Rodrigues Lourenço	246298480	Aquisição de serviços		Bens e serv. - Ajuste direto	21-06-2024	443,35	545,32	Imediato	21-06-2024	Ajuste Direto Simplificado			N	N	N			23-07-2024	545,32	0,00	0,00	0,00	0,00	545,32	0,00	0,00	0,00	0,00	
GIATUL-ACTIVIDADES LÚDICAS, INFRAESTRUTURAS E RODO	506874915	Aquisição de bens	7203206	Bens e serv. - Ajuste direto	04-09-2024	8 000,00	9 840,00	10 dias	04-09-2024	Ajuste Direto			N	N	N			30-09-2024	9 840,00	0,00	0,00	0,00	0,00	9 840,00	0,00	0,00	0,00	0,00	
GIATUL-ACTIVIDADES LÚDICAS, INFRAESTRUTURAS E RODO	506874915	Empreitada de obras públicas		Empreitadas	23-11-2023	137 471,88	145 720,19	30 dias	23-11-2023	Contratação excluída			N	N	N			16-05-2024	144 837,13	0,00	0,00	0,00	0,00	144 837,13	0,00	0,00	0,00	0,00	
BIO 2-REPRESENTAÇÕES E COMÉRCIO DE PRODUTOS AGRO-P	501488243	Aquisição de bens		Bens e serv. - Ajuste direto	10-09-2024	324,00	398,52	Imediato	10-09-2024	Ajuste Direto Simplificado			N	N	N			19-11-2024	398,52	0,00	0,00	0,00	0,00	398,52	0,00	0,00	0,00	0,00	
NÁDIA MARISA FARIA MENDES	240616367	Aquisição de serviços	7266988	Bens e serv. - Ajuste direto	18-10-2024	3 360,00	4 132,80	335 dias	01-09-2024	Ajuste Direto			N	N	N			24-10-2024	1 190,00	0,00	0,00	0,00	0,00	1 190,00	0,00	0,00	0,00	0,00	
CARVALHO & AFONSO, LDA	500328323	Aquisição de bens		Bens e serv. - Ajuste direto	06-11-2024	146,13	179,74	Imediato	06-11-2024	Ajuste Direto Simplificado			N	N	N			26-11-2024	179,74	0,00	0,00	0,00	0,00	179,74	0,00	0,00	0,00	0,00	
CARVALHO & AFONSO, LDA	500328323	Aquisição de bens		Bens e serv. - Ajuste direto	27-02-2024	2 151,95	2 646,90	Imediato	27-02-2024	Ajuste Direto Simplificado			N	N	N			27-06-2024	2 646,90	0,00	0,00	0,00	0,00	2 646,90	0,00	0,00	0,00	0,00	
JOÃO PAULO FRANCO	164895884	Aquisição de bens		Bens e serv. - Ajuste direto	30-04-2024	95,77	117,80	Imediato	30-04-2024	Ajuste Direto Simplificado			N	N	N			18-06-2024	117,80	0,00	0,00	0,00	0,00	117,80	0,00	0,00	0,00	0,00	
ANDRADECAR, LDA	508868726	Aquisição de serviços		Bens e serv. - Ajuste direto	11-12-2024	373,33	459,20	Imediato	11-12-2024	Ajuste Direto Simplificado			N	N	N			23-12-2024	459,20	0,00	0,00	0,00	0,00	459,20	0,00	0,00	0,00	0,00	
ANDRADECAR, LDA	508868726	Aquisição de serviços		Bens e serv. - Ajuste direto	11-07-2024	227,64	280,00	Imediato	11-07-2024	Ajuste Direto Simplificado			N	N	N			31-07-2024	280,00	0,00	0,00	0,00	0,00	280,00	0,00	0,00	0,00	0,00	
INSTITUTO NACIONAL DE ADMINISTRAÇÃO, I.P	516480430	Aquisição de serviços		Bens e serv. - Ajuste direto	09-07-2024	70,00	70,00	Imediato	09-07-2024	Ajuste Direto Simplificado			N	N	N			27-12-2024	70,00	0,00	0,00	0,00	0,00	70,00	0,00	0,00	0,00	0,00	
David Pereira - limpeza terrenos, unipessoal lda	516937090	Aquisição de serviços		Bens e serv. - Ajuste direto	13-05-2024	880,00	932,80	Imediato	13-05-2024	Ajuste Direto Simplificado			N	N	N			20-06-2024	932,80	0,00	0,00	0,00	0,00	932,80	0,00	0,00	0,00	0,00	
WEBSP- COM. PRESTAÇÃO SERVIÇOS INFORMÁTICOS, LDA	506756971	Aquisição de bens		Bens e serv. - Ajuste direto	07-03-2024	1 081,38	1 330,10	Imediato	07-03-2024	Ajuste Direto Simplificado			N	N	N			08-04-2024	1 330,10	0,00	0,00	0,00	0,00	1 330,10	0,00	0,00	0,00	0,00	
MARTA TIMÓTEO LOUREIRO	250064430	Aquisição de serviços	7266785	Bens e serv. - Consulta Prévia	16-10-2024	8 148,00	10 022,04	335 dias	01-09-2024	Consulta Prévia			N	N	N			29-10-2024	2 889,76	0,00	0,00	0,00	0,00	2 889,76	0,00	0,00	0,00	0,00	
JOANA BEATRIZ MARQUES GONÇALVES	249721198	Aquisição de serviços		Bens e serv. - Ajuste direto	20-03-2024	1 058,51	1 058,51	Imediato	20-03-2024	Ajuste Direto Simplificado			N	N	N			27-03-2024	1 058,51	0,00	0,00	0,00	0,00	1 058,51	0,00	0,00	0,00	0,00	
JOANA BEATRIZ MARQUES GONÇALVES	249721198	Aquisição de serviços		Bens e serv. - Ajuste direto	17-07-2024	1 441,01	1 441,01	Imediato	17-07-2024	Ajuste Direto Simplificado			N	N	N			23-07-2024	1 441,01	0,00	0,00	0,00	0,00	1 441,01	0,00	0,00	0,00	0,00	
VOC -DIVULGAÇÃO LITERÁRIA E COMÉRCIO, LDA.	500294445	Aquisição de bens		Bens e serv. - Ajuste direto	23-02-2024	358,96	168,50	Imediato	23-02-2024	Ajuste Direto Simplificado			N	N	N			27-03-2024	168,50	0,00	0,00	0,00	0,00	168,50	0,00	0,00	0,00	0,00	
CATARINA MEDEIROS AMARAL	257925490	Aquisição de serviços		Bens e serv. - Ajuste direto	21-10-2024	227,50	227,50	Imediato	21-10-2024	Ajuste Direto Simplificado			N	N	N			23-10-2024	227,50	0,00	0,00	0,00	0,00	227,50	0,00	0,00	0,00	0,00	
																			39 044 223,10	483 978,71	1 545 669,91	0,00	0,00	61 852 392,17	524 218,50	1 719 698,10	0,00	0,00	

Situação dos Contratos

Exercício: 2024

Valores em EUR

Entidade		Contrato								Procedimento de contratação	Visto do Tribunal de Contas		MECP Lei nº 30/2021	Contratos Adicionais	Contratos COVID-19	Comunicação ao Tribunal Contas		Data do primeiro pagamento	Pagamentos no período					Pagamentos acumulados					Observações
Designação	NIPC	Tipo	ID	Objeto	Data	Valor do Contrato	Preço contratual	Prazo Execução	Início da execução (física)		Número do Registo	Data	S/N	S/N	S/N	Nº de registo	Data		Trabalhos normais	Revisão de preços	Trabalhos / serviços / fornecimento. complemento.	Trabalhos de suprimento de erros e omissões	Outros trabalhos, incluindo os trabalhos a menos	Trabalhos normais	Revisão de preços	Trabalhos / serviços / fornecimento. complemento.	Trabalhos de suprimento de erros e omissões	Outros trabalhos, incluindo os trabalhos a menos	
DUARTE FILIPE GOMES PAIXÃO	258143169	Aquisição de serviços		Bens e serv. - Ajuste direto	18-06-2024	49,38	49,38	Imediato	18-06-2024	Ajuste Direto Simplificado			N	N	N			24-06-2024	49,38	0,00	0,00	0,00	0,00	49,38	0,00	0,00	0,00	0,00	
MAFRISEL - SERVIÇOS DE LIMPEZA, LDA	507025393	Aquisição de serviços	6441617	Bens e serv. - Ajuste direto	30-03-2023	9 300,00	11 439,00	365 dias	10-04-2023	Ajuste Direto			N	N	N			21-04-2023	1 906,50	0,00	0,00	0,00	0,00	11 439,00	0,00	0,00	0,00	0,00	
Paulo Alexandre Soares da Silva	224253760	Aquisição de serviços	7363111	Bens e serv. - Ajuste direto	17-12-2024	10 000,00	10 000,00	30 dias	17-12-2024	Ajuste Direto			N	N	N			31-12-2024	10 000,00	0,00	0,00	0,00	0,00	10 000,00	0,00	0,00	0,00	0,00	
PARALELO POSITIVO, LDA	514601620	Aquisição de bens		Bens e serv. - Ajuste direto	15-05-2024	486,00	597,78	Imediato	15-05-2024	Ajuste Direto Simplificado			N	N	N			03-06-2024	597,78	0,00	0,00	0,00	0,00	597,78	0,00	0,00	0,00	0,00	
INSTITUTO NACIONAL DE ADMINISTRAÇÃO, I.P	516480430	Aquisição de serviços		Bens e Serviços	30-09-2024	70,00	70,00	Imediato	30-09-2024	Contratação excluída			N	N	N			11-12-2024	70,00	0,00	0,00	0,00	0,00	70,00	0,00	0,00	0,00	0,00	
AQUAMATIC S.A.	502000694	Aquisição de serviços		Bens e serv. - Ajuste direto	12-11-2024	280,00	344,40	Imediato	12-11-2024	Ajuste Direto Simplificado			N	N	N			28-11-2024	344,40	0,00	0,00	0,00	0,00	344,40	0,00	0,00	0,00	0,00	
TERMIBÉRICA - GESTÃO DE ENERGIA, LDA.	502159162	Aquisição de serviços	6352988	Bens e serv. - Consulta Prévia	23-03-2023	72 225,00	88 836,75	18 meses	24-03-2023	Consulta Prévia			N	N	N			02-06-2023	39 483,00	0,00	0,00	0,00	0,00	88 836,75	0,00	0,00	0,00	0,00	
SERIDESIGN - SERIGRAFIA PUBLICITÁRIA LDA	502438665	Aquisição de bens		Bens e serv. - Ajuste direto	08-11-2024	3 824,31	4 703,90	Imediato	08-11-2024	Ajuste Direto Simplificado			N	N	N			03-12-2024	4 703,90	0,00	0,00	0,00	0,00	4 703,90	0,00	0,00	0,00	0,00	
SERIDESIGN - SERIGRAFIA PUBLICITÁRIA LDA	502438665	Aquisição de bens		Bens e serv. - Ajuste direto	11-06-2024	90,00	110,70	Imediato	11-06-2024	Ajuste Direto Simplificado			N	N	N			04-07-2024	110,70	0,00	0,00	0,00	0,00	110,70	0,00	0,00	0,00	0,00	
SERIDESIGN - SERIGRAFIA PUBLICITÁRIA LDA	502438665	Aquisição de bens		Bens e serv. - Ajuste direto	07-05-2024	615,00	756,45	Imediato	07-05-2024	Ajuste Direto Simplificado			N	N	N			29-05-2024	756,45	0,00	0,00	0,00	0,00	756,45	0,00	0,00	0,00	0,00	
Officem - Import & Export, Lda	516532618	Aquisição de bens		Bens e serv. - Ajuste direto	14-06-2024	369,60	454,61	Imediato	14-06-2024	Ajuste Direto Simplificado			N	N	N			12-09-2024	454,61	0,00	0,00	0,00	0,00	454,61	0,00	0,00	0,00	0,00	
SOCIEDADE PORTUGUESA DE AUTORES	500257841	Aquisição de serviços		Bens e Serviços	04-07-2024	3 340,00	3 340,00	Imediato	04-07-2024	Contratação excluída			N	N	N			14-11-2024	3 180,00	0,00	0,00	0,00	0,00	3 180,00	0,00	0,00	0,00	0,00	
CARVALHO & AFONSO, LDA	500328323	Aquisição de bens		Bens e serv. - Ajuste direto	28-06-2024	302,56	372,15	Imediato	28-06-2024	Ajuste Direto Simplificado			N	N	N			14-08-2024	372,15	0,00	0,00	0,00	0,00	372,15	0,00	0,00	0,00	0,00	
ORBIVENDAS- EQUIP INDUSTRIAIS E HIGIENE PROFISSIONAL,LDA	500616566	Aquisição de bens		Bens e serv. - Ajuste direto	12-12-2023	151,92	186,86	Imediato	12-12-2023	Ajuste Direto Simplificado			N	N	N			30-01-2024	186,86	0,00	0,00	0,00	0,00	186,86	0,00	0,00	0,00	0,00	
ORBIVENDAS- EQUIP INDUSTRIAIS E HIGIENE PROFISSIONAL,LDA	500616566	Aquisição de bens		Bens e serv. - Ajuste direto	14-03-2024	61,48	75,62	Imediato	14-03-2024	Ajuste Direto Simplificado			N	N	N			30-04-2024	75,62	0,00	0,00	0,00	0,00	75,62	0,00	0,00	0,00	0,00	
ORBIVENDAS- EQUIP INDUSTRIAIS E HIGIENE PROFISSIONAL,LDA	500616566	Aquisição de bens		Bens e serv. - Ajuste direto	18-03-2024	47,45	58,36	Imediato	18-03-2024	Ajuste Direto Simplificado			N	N	N			11-04-2024	58,36	0,00	0,00	0,00	0,00	58,36	0,00	0,00	0,00	0,00	
Canasbus Transp. Terrestre Passag e Aluguer, Lda	506740307	Aquisição de serviços		Bens e serv. - Ajuste direto	24-05-2024	377,36	400,00	Imediato	24-05-2024	Ajuste Direto Simplificado			N	N	N			08-07-2024	400,00	0,00	0,00	0,00	0,00	400,00	0,00	0,00	0,00	0,00	
HACCPEMI UNIP. LDA	514096144	Aquisição de bens		Bens e serv. - Ajuste direto	21-03-2024	284,66	350,13	Imediato	21-03-2024	Ajuste Direto Simplificado			N	N	N			02-04-2024	350,13	0,00	0,00	0,00	0,00	350,13	0,00	0,00	0,00	0,00	
Ceacp-Comité Estudos Auditoria Contratação Publica	514937300	Aquisição de serviços		Bens e serv. - Ajuste direto	08-04-2024	475,00	584,25	Imediato	08-04-2024	Ajuste Direto Simplificado			N	N	N			09-08-2024	584,25	0,00	0,00	0,00	0,00	584,25	0,00	0,00	0,00	0,00	
MARTA TIMÓTEO LOUREIRO	250064430	Aquisição de serviços	6718365	Bens e serv. - Ajuste direto	28-09-2023	14 370,00	17 675,10	11 meses	01-09-2023	Ajuste Direto			N	N	N			06-10-2023	8 153,01	0,00	0,00	0,00	0,00	12 914,18	0,00	0,00	0,00	0,00	
HUGO MIGUEL BOAVENTURA FRANCO	163775095	Aquisição de serviços		Bens e serv. - Ajuste direto	23-10-2024	1 365,00	1 365,00	Imediato	23-10-2024	Ajuste Direto Simplificado			N	N	N			14-11-2024	1 365,00	0,00	0,00	0,00	0,00	1 365,00	0,00	0,00	0,00	0,00	
PARALELO POSITIVO, LDA	514601620	Aquisição de bens		Bens e serv. - Ajuste direto	14-05-2024	977,85	1 202,76	Imediato	14-05-2024	Ajuste Direto Simplificado			N	N	N			05-06-2024	1 202,76	0,00	0,00	0,00	0,00	1 202,76	0,00	0,00	0,00	0,00	
Officem - Import & Export, Lda	516532618	Aquisição de bens	7235745	Bens e serv. - Ajuste direto	03-09-2024	10 302,95	12 672,63	35 dias	03-09-2024	Ajuste Direto			N	N	N			11-12-2024	12 672,63	0,00	0,00	0,00	0,00	12 672,63	0,00	0,00	0,00	0,00	
PCDIGA, Lda	507082907	Aquisição de bens		Bens e serv. - Ajuste direto	07-03-2024	1 267,32	1 558,80	Imediato	07-03-2024	Ajuste Direto Simplificado			N	N	N			27-03-2024	1 558,80	0,00	0,00	0,00	0,00	1 558,80	0,00	0,00	0,00	0,00	
ANDRADECAR, LDA	508868726	Aquisição de serviços		Bens e serv. - Ajuste direto	07-05-2024	473,55	580,01	Imediato	07-05-2024	Ajuste Direto Simplificado			N	N	N			31-05-2024	580,01	0,00	0,00	0,00	0,00	580,01	0,00	0,00	0,00	0,00	
ANDRADECAR, LDA	508868726	Aquisição de serviços		Bens e serv. - Ajuste direto	27-02-2024	738,21	908,00	Imediato	27-02-2024	Ajuste Direto Simplificado			N	N	N			06-03-2024	908,00	0,00	0,00	0,00	0,00	908,00	0,00	0,00	0,00	0,00	
IMAGEM PLANA - PUBLICIDADE E DECORAÇÃO LDA	505486890	Aquisição de serviços		Bens e serv. - Ajuste direto	05-03-2024	470,00	578,10	Imediato	05-03-2024	Ajuste Direto Simplificado			N	N	N			26-04-2024	578,10	0,00	0,00	0,00	0,00	578,10	0,00	0,00	0,00	0,00	
TerraGes, Lda	507360923	Aquisição de bens	6840615	Bens e serv. - Ajuste direto	29-12-2023	7 295,00	8 972,85	60 dias	29-12-2023	Ajuste Direto			N	N	N			23-02-2024	8 972,85	0,00	0,00	0,00	0,00	8 972,85	0,00	0,00	0,00	0,00	
ANDRADECAR, LDA	508868726	Aquisição de serviços		Bens e serv. - Ajuste direto	25-11-2024	726,67	893,80	Imediato	25-11-2024	Ajuste Direto Simplificado			N	N	N			10-12-2024	893,80	0,00	0,00	0,00	0,00	893,80	0,00	0,00	0,00	0,00	
																			39 144 792,17	483 978,71	1 545 669,91	0,00	0,00	62 016 608,64	524 218,50	1 719 698,10	0,00	0,00	

Situação dos Contratos

Exercício: 2024

Valores em EUR

Entidade				Contrato						Visto do Tribunal de Contas		MECP Lei nº 30/2021	Contratos Adicionais	Contratos COVID-19	Comunicação ao Tribunal Contas		Data do primeiro pagamento	Pagamentos no período					Pagamentos acumulados					Observações
Designação	NIPC	Tipo	ID	Objeto	Data	Valor do Contrato	Preço contratual	Prazo Execução	Início da execução (física)	Procedimento de contratação	Número do Registo	Data	S/N	S/N	S/N	Nº de registo	Data		Trabalhos normais	Revisão de preços	Trabalhos / serviços / forneciment. complement.	Trabalhos de suprimento de erros e omissões	Outros trabalhos, incluindo os trabalhos a menos	Trabalhos normais	Revisão de preços	Trabalhos / serviços / forneciment. complement.	Trabalhos de suprimento de erros e omissões	Outros trabalhos, incluindo os trabalhos a menos	
ALMOVERDE-ENVIRONMENTAL SOLUTIONS, UNIPESSOAL LDA	510912842	Aquisição de bens	6039409	Bens e Serviços	04-11-2022	147 860,00	181 867,80	731 dias	21-11-2022	Concurso Público			N	N	N			29-12-2022	100 567,88	0,00	0,00	0,00	0,00	181 867,81	0,00	0,00	0,00	0,00	
Newurbmob-Viagens e Mobilidade Urbana,Unip,Lda	514402130	Aquisição de serviços		Bens e serv. - Ajuste direto	21-06-2024	1 589,20	1 589,20	Imediato	21-06-2024	Ajuste Direto Simplificado			N	N	N			12-08-2024	1 589,20	0,00	0,00	0,00	0,00	1 589,20	0,00	0,00	0,00	0,00	
VODAFONE PORTUGAL, COMUNICAÇÕES PESSOAIS, S.A.	502544180	Locação de bens	6735767	Bens e serv. - Consulta Prévia	12-10-2023	36 000,00	44 280,00	36 meses	31-08-2023	Consulta Prévia			N	N	N			05-12-2024	6 390,98	0,00	0,00	0,00	0,00	6 390,98	0,00	0,00	0,00	0,00	
Pedro Barros Martins Camelo Arquitectos, Lda	505056399	Aquisição de trabalhos de conceção e de serviços		Bens e Serviços	29-05-2024	3 000,00	3 000,00	60 dias	29-05-2024	Concurso Público Comunitário			N	N	N			07-11-2024	3 000,00	0,00	0,00	0,00	0,00	3 000,00	0,00	0,00	0,00	0,00	
CALEIDOSCOPIO EDIÇÃO E ARTES GRAFICAS SA	506369137	Aquisição de bens		Bens e serv. - Ajuste direto	19-01-2024	3 500,00	3 730,00	Imediato	19-01-2024	Ajuste Direto Simplificado			N	N	N			29-01-2024	3 730,00	0,00	0,00	0,00	0,00	3 730,00	0,00	0,00	0,00	0,00	
ORBIVENDAS- EQUIP INDUSTRIAIS E HIGIENE PROFISSIONAL,LDA	500616566	Aquisição de bens		Bens e serv. - Ajuste direto	09-08-2024	875,11	1 076,39	Imediato	09-08-2024	Ajuste Direto Simplificado			N	N	N			18-10-2024	1 076,39	0,00	0,00	0,00	0,00	1 076,39	0,00	0,00	0,00	0,00	
MIGUEL ANGELO CARVALHO REBELO	223926680	Aquisição de serviços	7238943	Bens e serv. - Ajuste direto	30-09-2024	5 928,00	7 291,44	335 dias	01-09-2024	Ajuste Direto			N	N	N			04-10-2024	2 305,00	0,00	0,00	0,00	0,00	2 305,00	0,00	0,00	0,00	0,00	
MIGUEL ANGELO CARVALHO REBELO	223926680	Aquisição de serviços		Bens e serv. - Ajuste direto	23-08-2024	380,00	380,00	Imediato	23-08-2024	Ajuste Direto Simplificado			N	N	N			26-08-2024	380,00	0,00	0,00	0,00	0,00	380,00	0,00	0,00	0,00	0,00	
FRANCISCO DUARTE RAMALHETE GONÇALVES	261232983	Aquisição de serviços	6710325	Bens e serv. - Ajuste direto	30-08-2023	12 096,00	14 878,08	11 meses	01-09-2023	Ajuste Direto			N	N	N			29-09-2023	8 068,26	0,00	0,00	0,00	0,00	13 041,13	0,00	0,00	0,00	0,00	
FRANCISCO DUARTE RAMALHETE GONÇALVES	261232983	Aquisição de serviços		Bens e serv. - Ajuste direto	22-07-2024	448,00	448,00	Imediato	22-07-2024	Ajuste Direto Simplificado			N	N	N			23-07-2024	448,00	0,00	0,00	0,00	0,00	448,00	0,00	0,00	0,00	0,00	
CARLOS ANTUNES FORTES SOCIEDADE UNIPESSOAL LDA	508824214	Aquisição de bens		Bens e serv. - Ajuste direto	12-03-2024	4 996,80	6 146,06	Imediato	12-03-2024	Ajuste Direto Simplificado			N	N	N			26-04-2024	6 146,06	0,00	0,00	0,00	0,00	6 146,06	0,00	0,00	0,00	0,00	
Igor António Plácido Branco	217493238	Aquisição de bens		Bens e serv. - Ajuste direto	23-05-2024	840,00	1 033,20	Imediato	23-05-2024	Ajuste Direto Simplificado			N	N	N			13-06-2024	1 033,20	0,00	0,00	0,00	0,00	1 033,20	0,00	0,00	0,00	0,00	
Igor António Plácido Branco	217493238	Aquisição de bens		Bens e serv. - Ajuste direto	07-10-2024	30,00	36,90	Imediato	07-10-2024	Ajuste Direto Simplificado			N	N	N			19-12-2024	36,90	0,00	0,00	0,00	0,00	36,90	0,00	0,00	0,00	0,00	
ELISABETE MARIA PEREIRA JACINTO SILVÉRIO	200030418	Aquisição de bens		Bens e serv. - Ajuste direto	08-05-2024	900,00	900,00	Imediato	08-05-2024	Ajuste Direto Simplificado			N	N	N			01-07-2024	900,00	0,00	0,00	0,00	0,00	900,00	0,00	0,00	0,00	0,00	
RODRIGO FILIPE POMBEIRA BENTO	244016330	Aquisição de serviços	7239011	Bens e serv. - Ajuste direto	30-09-2024	14 064,00	17 298,72	335 dias	01-09-2024	Ajuste Direto			N	N	N			04-10-2024	5 913,68	0,00	0,00	0,00	0,00	5 913,68	0,00	0,00	0,00	0,00	
Notnull, Lda	510818250	Aquisição de bens		Bens e serv. - Ajuste direto	08-11-2023	969,00	1 191,87	Imediato	13-11-2023	Ajuste Direto Simplificado			N	N	N			29-02-2024	1 191,87	0,00	0,00	0,00	0,00	1 191,87	0,00	0,00	0,00	0,00	
PrismaENERGY - Soluções Energéticas, Lda	510944590	Aquisição de bens	7069770	Bens e Serviços	28-05-2024	93 952,72	115 561,85	90 dias	29-05-2024	Concurso Público			N	N	N			03-12-2024	115 561,85	0,00	0,00	0,00	0,00	115 561,85	0,00	0,00	0,00	0,00	
VIGIEXPERT - PREVENÇÃO E VIGILANCIA PRIVADA, LDA	506807266	Aquisição de serviços	6010574	Bens e Serviços	20-01-2023	919 973,85	1 131 567,84	1096 dias	08-02-2023	Concurso Público Comunitário			N	N	N			28-03-2023	414 939,11	0,00	0,00	0,00	0,00	694 105,59	0,00	0,00	0,00	0,00	
AMIVATIO LDA.	507823770	Aquisição de bens		Bens e serv. - Ajuste direto	05-03-2024	133,00	163,59	Imediato	05-03-2024	Ajuste Direto Simplificado			N	N	N			26-03-2024	163,59	0,00	0,00	0,00	0,00	163,59	0,00	0,00	0,00	0,00	
MARLENE VILAR NUNES	243965290	Aquisição de serviços	6470612	Bens e serv. - Consulta Prévia	02-05-2023	49 500,00	60 885,00	1007 dias	04-05-2023	Consulta Prévia			N	N	N			23-05-2023	18 000,00	0,00	0,00	0,00	0,00	29 625,00	0,00	0,00	0,00	0,00	
ÍRIS BARREIRA CANCELINHA	264383095	Aquisição de serviços		Bens e serv. - Ajuste direto	30-09-2024	1 100,00	1 353,00	Imediato	30-09-2024	Ajuste Direto Simplificado			N	N	N			01-10-2024	1 353,00	0,00	0,00	0,00	0,00	1 353,00	0,00	0,00	0,00	0,00	
TIAGO JOÃO VALADAS COELHO	224649620	Aquisição de serviços	6201813	Bens e serv. - Consulta Prévia	23-11-2022	36 000,00	44 280,00	36 meses	02-01-2023	Consulta Prévia			N	N	N			26-04-2023	14 760,00	0,00	0,00	0,00	0,00	29 520,00	0,00	0,00	0,00	0,00	
DIR. GERAL DA ADMIN. PÚBLICA E DO EMPREGO PÚBLICO	600025420	Aquisição de serviços		Bens e serv. - Ajuste direto	17-05-2022	1 060,00	1 060,00	Imediato	17-05-2022	Ajuste Direto Simplificado			N	N	N			30-04-2024	1 060,00	0,00	0,00	0,00	0,00	1 060,00	0,00	0,00	0,00	0,00	
CARLOS ANTUNES FORTES SOCIEDADE UNIPESSOAL LDA	508824214	Aquisição de bens		Bens e serv. - Ajuste direto	09-04-2024	961,00	1 182,03	Imediato	09-04-2024	Ajuste Direto Simplificado			N	N	N			02-07-2024	1 182,03	0,00	0,00	0,00	0,00	1 182,03	0,00	0,00	0,00	0,00	
ANDRÉ FILIPE DIAS MIRA	252039661	Aquisição de serviços		Bens e serv. - Ajuste direto	23-08-2024	207,00	207,00	Imediato	23-08-2024	Ajuste Direto Simplificado			N	N	N			26-08-2024	207,00	0,00	0,00	0,00	0,00	207,00	0,00	0,00	0,00	0,00	
DIOGO RATO POMBO	256782954	Aquisição de serviços		Critérios materiais	23-08-2024	300,00	300,00	Imediato	23-08-2024	Ajuste Direto Simplificado			N	N	N			30-10-2024	300,00	0,00	0,00	0,00	0,00	300,00	0,00	0,00	0,00	0,00	
GONÇALO PIMENTA, UNIPESSOAL LDA	513973125	Aquisição de serviços		Bens e serv. - Ajuste direto	05-09-2024	2 353,76	2 897,58	Imediato	05-09-2024	Ajuste Direto Simplificado			N	N	N			27-09-2024	2 868,77	0,00	0,00	0,00	0,00	2 868,77	0,00	0,00	0,00	0,00	
CLÁUDIA MARGARIDA TOMÁS AFONSO	216268966	Aquisição de bens		Bens e serv. - Ajuste direto	20-12-2023	590,00	590,00	Imediato	20-12-2023	Ajuste Direto Simplificado			N	N	N			12-03-2024	590,00	0,00	0,00	0,00	0,00	590,00	0,00	0,00	0,00	0,00	
																			39 858 534,94	483 978,71	1 545 689,91	0,00	0,00	63 122 177,69	524 218,50	1 719 698,10	0,00	0,00	

Situação dos Contratos

Exercício: 2024

Valores em EUR

Entidade		Contrato								Procedimento de contratação	Visto do Tribunal de Contas		MEOP Lei nº 30/2021	Contratos Adicionais	Contratos COVID-19	Comunicação ao Tribunal Contas		Data do primeiro pagamento	Pagamentos no período					Pagamentos acumulados					Observações
Designação	NIPC	Tipo	ID	Objeto	Data	Valor do Contrato	Preço contratual	Prazo Execução	Início da execução (física)		Número do Registo	Data	S/N	S/N	S/N	Nº de registo	Data		Trabalhos normais	Revisão de preços	Trabalhos / serviços / fornecimento. complemento.	Trabalhos de suprimento de erros e omissões	Outros trabalhos, incluindo os trabalhos a menos	Trabalhos normais	Revisão de preços	Trabalhos / serviços / fornecimento. complemento.	Trabalhos de suprimento de erros e omissões	Outros trabalhos, incluindo os trabalhos a menos	
BURGOPIXEL, INVESTIMENTOS LDA	514556854	Aquisição de serviços		Bens e serv. - Ajuste direto	13-06-2024	3 240,00	3 985,20	Imediato	13-06-2024	Ajuste Direto Simplificado			N	N	N			28-08-2024	3 985,20	0,00	0,00	0,00	0,00	3 985,20	0,00	0,00	0,00	0,00	
SMOOTHPRESSURE, LDA	513015582	Aquisição de serviços		Bens e serv. - Ajuste direto	14-08-2024	2 990,00	3 472,96	Imediato	14-08-2024	Ajuste Direto Simplificado			N	N	N			05-09-2024	3 472,96	0,00	0,00	0,00	0,00	3 472,96	0,00	0,00	0,00	0,00	
SMOOTHPRESSURE, LDA	513015582	Aquisição de serviços		Bens e serv. - Ajuste direto	07-02-2024	1 000,00	1 145,00	Imediato	07-02-2024	Ajuste Direto Simplificado			N	N	N			20-02-2024	1 145,00	0,00	0,00	0,00	0,00	1 145,00	0,00	0,00	0,00	0,00	
SMOOTHPRESSURE, LDA	513015582	Aquisição de serviços	7351504	Bens e serv. - Consulta Prévia	11-12-2024	8 891,50	10 224,30	2 dias	11-12-2024	Consulta Prévia			N	N	N			20-12-2024	10 224,30	0,00	0,00	0,00	0,00	10 224,30	0,00	0,00	0,00	0,00	
CHANGETOMORROW, LDA.	513104640	Aquisição de serviços	6546194	Bens e serv. - Ajuste direto	01-06-2023	3 600,00	4 428,00	3 anos	02-06-2023	Ajuste Direto			N	N	N			24-08-2023	1 476,00	0,00	0,00	0,00	0,00	2 952,00	0,00	0,00	0,00	0,00	
INSTITUTO NACIONAL DE ADMINISTRAÇÃO, I.P	516480430	Aquisição de serviços		Bens e serv. - Ajuste direto	19-07-2024	350,00	350,00	Imediato	19-07-2024	Ajuste Direto Simplificado			N	N	N			27-12-2024	350,00	0,00	0,00	0,00	0,00	350,00	0,00	0,00	0,00	0,00	
David Pereira - limpeza terrenos, unipessoal lda	516937090	Aquisição de serviços		Bens e serv. - Ajuste direto	31-01-2024	200,00	212,00	Imediato	31-01-2024	Ajuste Direto Simplificado			N	N	N			27-02-2024	212,00	0,00	0,00	0,00	0,00	212,00	0,00	0,00	0,00	0,00	
AZOUGADO PRODUÇÕES LDA.	514654236	Aquisição de serviços		Bens e serv. - Ajuste direto	11-06-2024	1 000,00	1 230,00	Imediato	11-06-2024	Ajuste Direto Simplificado			N	N	N			24-10-2024	1 230,00	0,00	0,00	0,00	0,00	1 230,00	0,00	0,00	0,00	0,00	
EPP Tàxis, Unipessoal, Lda	510003990	Aquisição de serviços	6727042	Bens e serv. - Ajuste direto	09-10-2023	14 044,80	14 887,49	154 dias	18-09-2023	Ajuste Direto			N	N	N			26-10-2023	8 796,97	0,00	0,00	0,00	0,00	14 872,05	0,00	0,00	0,00	0,00	
MARIA & RUEL, LDA	511280009	Aquisição de serviços		Bens e serv. - Ajuste direto	16-09-2024	334,65	384,00	Imediato	16-09-2024	Ajuste Direto Simplificado			N	N	N			14-11-2024	384,00	0,00	0,00	0,00	0,00	384,00	0,00	0,00	0,00	0,00	
TIAGO JOÃO VALADAS COELHO	224649620	Aquisição de serviços	5957429	Bens e serv. - Ajuste direto	20-06-2022	19 600,00	24 108,00	14 meses	01-06-2022	Ajuste Direto			N	N	N			21-07-2022	161,00	0,00	0,00	0,00	0,00	19 372,50	0,00	0,00	0,00	0,00	
STRIPELINE, Lda.	513962131	Aquisição de serviços	7065991	Bens e serv. - Consulta Prévia	28-05-2024	62 544,61	76 929,87	36 dias	31-05-2024	Consulta Prévia			N	N	N			24-07-2024	76 929,87	0,00	0,00	0,00	0,00	76 929,87	0,00	0,00	0,00	0,00	
ESTIMATIVA IRRESISTIVEL, LDA	514215437	Aquisição de serviços		Bens e serv. - Ajuste direto	21-10-2024	1 134,00	1 394,82	Imediato	21-10-2024	Ajuste Direto Simplificado			N	N	N			26-11-2024	1 394,82	0,00	0,00	0,00	0,00	1 394,82	0,00	0,00	0,00	0,00	
Geosoft, Unipessoal Lda	515606448	Aquisição de serviços		Bens e serv. - Ajuste direto	21-02-2024	3 326,00	4 090,98	Imediato	21-02-2024	Ajuste Direto Simplificado			N	N	N			23-07-2024	2 857,76	0,00	0,00	0,00	0,00	2 857,76	0,00	0,00	0,00	0,00	
CIRCUITO RADICAL, LDA	515580880	Aquisição de serviços	6469124	Critérios materiais	02-05-2023	60 000,00	73 800,00	519 dias	01-05-2023	Ajuste Direto			N	N	N			29-05-2023	36 900,00	0,00	0,00	0,00	0,00	73 800,00	0,00	0,00	0,00	0,00	
SOCOMEC IBERICA SA SUCURSAL	980326699	Aquisição de bens		Bens e serv. - Ajuste direto	05-09-2024	387,00	476,01	Imediato	05-09-2024	Ajuste Direto Simplificado			N	N	N			10-10-2024	476,01	0,00	0,00	0,00	0,00	476,01	0,00	0,00	0,00	0,00	
SOCOMEC IBERICA SA SUCURSAL	980326699	Aquisição de serviços		Bens e serv. - Ajuste direto	18-03-2024	1 854,00	2 280,42	Imediato	18-03-2024	Ajuste Direto Simplificado			N	N	N			16-04-2024	2 280,42	0,00	0,00	0,00	0,00	2 280,42	0,00	0,00	0,00	0,00	
JOFILIPES-ESCAVAÇÕES E TRANSPORTES, LDA	503548928	Empreitada de obras públicas	7133458	Empreitadas - Consulta Prévia	19-09-2024	148 414,30	157 318,95	30 dias	26-09-2024	Consulta Prévia			N	N	N			31-12-2024	95 369,26	0,00	0,00	0,00	0,00	95 369,26	0,00	0,00	0,00	0,00	
SERVIMETRO - SERVIÇOS DE METROLOGIA, LDA	504249320	Aquisição de serviços		Bens e serv. - Ajuste direto	29-01-2024	604,40	743,41	Imediato	29-01-2024	Ajuste Direto Simplificado			N	N	N			08-02-2024	726,52	0,00	0,00	0,00	0,00	726,52	0,00	0,00	0,00	0,00	
Luis Manuel dos Santos Canhão	156880334	Aquisição de bens		Bens e serv. - Ajuste direto	06-05-2024	2 400,00	2 952,00	Imediato	06-05-2024	Ajuste Direto Simplificado			N	N	N			04-07-2024	2 952,00	0,00	0,00	0,00	0,00	2 952,00	0,00	0,00	0,00	0,00	
Electro Cmio - Rep.Mont.Eléctricas Auto, Lda	505505711	Aquisição de serviços		Bens e serv. - Ajuste direto	25-09-2024	70,66	86,91	Imediato	25-09-2024	Ajuste Direto Simplificado			N	N	N			17-10-2024	86,91	0,00	0,00	0,00	0,00	86,91	0,00	0,00	0,00	0,00	
RICARDO MANUEL DA SILVA PINTO DE JESUS	250689804	Aquisição de serviços		Bens e serv. - Ajuste direto	23-08-2024	715,75	715,75	Imediato	23-08-2024	Ajuste Direto Simplificado			N	N	N			26-08-2024	715,75	0,00	0,00	0,00	0,00	715,75	0,00	0,00	0,00	0,00	
RICARDO MANUEL DA SILVA PINTO DE JESUS	250689804	Aquisição de serviços		Bens e serv. - Ajuste direto	21-11-2024	228,00	228,00	Imediato	21-11-2024	Ajuste Direto Simplificado			N	N	N			26-11-2024	228,00	0,00	0,00	0,00	0,00	228,00	0,00	0,00	0,00	0,00	
TATIANA FILIPA PEREIRA OLIVEIRA	255085931	Aquisição de serviços		Bens e serv. - Ajuste direto	30-08-2024	57,50	57,50	Imediato	30-08-2024	Ajuste Direto Simplificado			N	N	N			04-09-2024	57,50	0,00	0,00	0,00	0,00	57,50	0,00	0,00	0,00	0,00	
SARA PEREIRA CABRAL GUIMARÃES PESTANA	210628987	Aquisição de serviços	7244727	Bens e serv. - Ajuste direto	02-10-2024	6 720,00	8 265,60	11 meses	01-09-2024	Ajuste Direto			N	N	N			10-10-2024	2 327,50	0,00	0,00	0,00	0,00	2 327,50	0,00	0,00	0,00	0,00	
SODIMAFRA - SUPERMERCADOS, LDA	504077740	Aquisição de bens		Bens e serv. - Ajuste direto	24-05-2024	22,69	26,96	Imediato	24-05-2024	Ajuste Direto Simplificado			N	N	N			24-06-2024	22,69	0,00	0,00	0,00	0,00	22,69	0,00	0,00	0,00	0,00	
SERVIMETRO - SERVIÇOS DE METROLOGIA, LDA	504249320	Aquisição de serviços		Bens e serv. - Ajuste direto	07-03-2024	60,12	73,95	Imediato	07-03-2024	Ajuste Direto Simplificado			N	N	N			19-03-2024	73,95	0,00	0,00	0,00	0,00	73,95	0,00	0,00	0,00	0,00	
Lumidee Portugal, Lda	510944400	Aquisição de bens		Bens e serv. - Ajuste direto	15-03-2024	2 593,40	3 189,88	Imediato	15-03-2024	Ajuste Direto Simplificado			N	N	N			03-05-2024	3 189,89	0,00	0,00	0,00	0,00	3 189,89	0,00	0,00	0,00	0,00	
Luis Manuel dos Santos Canhão	156880334	Aquisição de bens		Bens e serv. - Ajuste direto	24-05-2024	329,60	405,41	Imediato	24-05-2024	Ajuste Direto Simplificado			N	N	N			23-07-2024	405,41	0,00	0,00	0,00	0,00	405,41	0,00	0,00	0,00	0,00	
Electro Cmio - Rep.Mont.Eléctricas Auto, Lda	505505711	Aquisição de serviços		Bens e serv. - Ajuste direto	28-11-2023	303,06	372,76	Imediato	28-11-2023	Ajuste Direto Simplificado			N	N	N			27-06-2024	372,76	0,00	0,00	0,00	0,00	372,76	0,00	0,00	0,00	0,00	
																			40 117 339,39	483 978,71	1 545 669,91	0,00	0,00	63 444 644,72	524 218,50	1 719 698,10	0,00	0,00	

Situação dos Contratos

Exercício: 2024

Valores em EUR

Entidade				Contrato							Visto do Tribunal de Contas		MCCP Lei nº 30/2021	Contratos Adicionais	Contratos COVID-19	Comunicação ao Tribunal Contas		Data do primeiro pagamento	Pagamentos no período					Pagamentos acumulados					Observações
Designação	NIPC	Tipo	ID	Objeto	Data	Valor do Contrato	Preço contratual	Prazo Execução	Início da execução (física)	Procedimento de contratação	Número do Registo	Data	S/N	S/N	S/N	Nº de registo	Data		Trabalhos normais	Revisão de preços	Trabalhos / serviços / forneciment. complement.	Trabalhos de suprimento de erros e omissões	Outros trabalhos, incluindo os trabalhos a menos	Trabalhos normais	Revisão de preços	Trabalhos / serviços / forneciment. complement.	Trabalhos de suprimento de erros e omissões	Outros trabalhos, incluindo os trabalhos a menos	
29 ENTERTAINMENT EXPERIENCE AND EVENTS, LDA	516160834	Aquisição de serviços	7040738	Bens e serv. - Ajuste direto	03-05-2024	7 520,00	9 249,60	2 dias	03-05-2024	Ajuste Direto			N	N	N			31-05-2024	9 249,60	0,00	0,00	0,00	0,00	9 249,60	0,00	0,00	0,00	0,00	
INSTITUTO POLITECNICO DE LISBOA	508519713	Aquisição de serviços		Critérios materiais	28-02-2024	750,00	750,00	Imediato	28-02-2024	Ajuste Direto Simplificado			N	N	N			27-03-2024	750,00	0,00	0,00	0,00	0,00	750,00	0,00	0,00	0,00	0,00	
Memória Imaterial CRL	508523338	Aquisição de serviços		Bens e serv. - Ajuste direto	19-02-2024	15,00	15,00	Imediato	19-02-2024	Ajuste Direto Simplificado			N	N	N			27-02-2024	15,00	0,00	0,00	0,00	0,00	15,00	0,00	0,00	0,00	0,00	
TEMPOCARDINAL, LDA.	510043119	Aquisição de serviços		Bens e serv. - Ajuste direto	10-09-2024	243,90	300,00	Imediato	10-09-2024	Ajuste Direto Simplificado			N	N	N			30-09-2024	300,00	0,00	0,00	0,00	0,00	300,00	0,00	0,00	0,00	0,00	
EDUARDO NUNO DE JESUS SILVA ROBALO RODRIGUES	169188582	Locação de bens		Bens e serv. - Ajuste direto	16-12-2024	490,00	490,00	Imediato	16-12-2024	Ajuste Direto Simplificado			N	N	N			27-12-2024	490,00	0,00	0,00	0,00	0,00	490,00	0,00	0,00	0,00	0,00	
AECI-ARQUITECTURA, CONSTRUÇÃO E EMPREENDIMENTOS IM	506294390	Empreitada de obras públicas	6088424	Empreitadas	27-12-2022	2 324 818,84	2 464 307,97	576 dias	21-02-2023	Concurso Público			N	N	N			04-04-2023	1 209 810,40	0,00	108 415,40	0,00	0,00	2 464 307,97	0,00	308 415,40	0,00	0,00	
AECI-ARQUITECTURA, CONSTRUÇÃO E EMPREENDIMENTOS IM	506294390	Empreitada de obras públicas	6419771	Empreitadas	29-05-2023	2 046 918,90	2 169 734,03	503 dias	29-05-2023	Concurso Público	32129	19-07-2023	N	N	N			10-10-2023	1 532 242,12	0,00	239 950,79	0,00	0,00	2 158 723,17	0,00	239 950,79	0,00	0,00	
WIREMAZE - SISTEMAS DE INFORMAÇÃO, SA	505331187	Aquisição de serviços	6375384	Bens e serv. - Ajuste direto	11-04-2023	19 500,00	23 985,00	36 meses	12-04-2023	Ajuste Direto			N	N	N			21-06-2023	2 767,50	0,00	0,00	0,00	0,00	21 217,50	0,00	0,00	0,00	0,00	
NORMIL - EQUIPAMENTOS INDUSTRIAIS E CONTROLO, S.A.	500203156	Aquisição de serviços		Bens e serv. - Ajuste direto	13-05-2024	2 798,22	3 441,81	Imediato	13-05-2024	Ajuste Direto Simplificado			N	N	N			26-09-2024	3 441,81	0,00	0,00	0,00	0,00	3 441,81	0,00	0,00	0,00	0,00	
SARA PEREIRA CABRAL GUIMARÃES PESTANA	210628987	Aquisição de serviços	6709600	Bens e serv. - Ajuste direto	25-09-2023	2 520,00	3 099,60	11 meses	01-09-2023	Ajuste Direto			N	N	N			29-09-2023	1 680,00	0,00	0,00	0,00	0,00	2 520,00	0,00	0,00	0,00	0,00	
AGRITAL-COMÉRCIO DE MAQUINAS E ALFAIAS AGRICOLAS,	501484205	Aquisição de serviços		Bens e serv. - Ajuste direto	25-11-2024	276,04	339,53	Imediato	25-11-2024	Ajuste Direto Simplificado			N	N	N			10-12-2024	339,53	0,00	0,00	0,00	0,00	339,53	0,00	0,00	0,00	0,00	
AEDREL - ASSOCIAÇÃO DE ESTUDOS DE DIREITO REGIONAL	510621589	Aquisição de serviços		Bens e serv. - Ajuste direto	06-09-2024	250,00	250,00	Imediato	06-09-2024	Ajuste Direto Simplificado			N	N	N			30-09-2024	250,00	0,00	0,00	0,00	0,00	250,00	0,00	0,00	0,00	0,00	
Joaquim Eduardo Nunes Sá	105228990	Aquisição de serviços		Critérios materiais	31-10-2023	557,48	557,48	Imediato	31-10-2023	Ajuste Direto Simplificado			N	N	N			07-02-2024	557,48	0,00	0,00	0,00	0,00	557,48	0,00	0,00	0,00	0,00	
Ed Think, Lda	514831235	Aquisição de serviços		Bens e serv. - Ajuste direto	30-11-2023	4 850,00	5 965,50	Imediato	30-11-2023	Ajuste Direto Simplificado			N	N	N			09-04-2024	5 965,50	0,00	0,00	0,00	0,00	5 965,50	0,00	0,00	0,00	0,00	
Kontraproduções - Marketing e Publicidade, Lda.	504941933	Aquisição de serviços		Bens e serv. - Ajuste direto	14-03-2024	59,99	73,79	Imediato	14-03-2024	Ajuste Direto Simplificado			N	N	N			25-03-2024	73,79	0,00	0,00	0,00	0,00	73,79	0,00	0,00	0,00	0,00	
RODRIGO SANTOS LADEIRA	268023182	Aquisição de serviços		Bens e serv. - Ajuste direto	20-03-2024	180,26	180,26	Imediato	20-03-2024	Ajuste Direto Simplificado			N	N	N			27-03-2024	180,26	0,00	0,00	0,00	0,00	180,26	0,00	0,00	0,00	0,00	
RODRIGO SANTOS LADEIRA	268023182	Aquisição de serviços		Bens e serv. - Ajuste direto	23-08-2024	84,88	84,88	Imediato	23-08-2024	Ajuste Direto Simplificado			N	N	N			26-08-2024	84,88	0,00	0,00	0,00	0,00	84,88	0,00	0,00	0,00	0,00	
MAFRIMOTOS, LDA	506406113	Aquisição de serviços		Bens e serv. - Ajuste direto	22-02-2024	268,56	330,33	Imediato	22-02-2024	Ajuste Direto Simplificado			N	N	N			01-03-2024	330,33	0,00	0,00	0,00	0,00	330,33	0,00	0,00	0,00	0,00	
EDUARDO NUNO DE JESUS SILVA ROBALO RODRIGUES	169188582	Aquisição de serviços		Bens e serv. - Ajuste direto	17-10-2023	1 300,00	1 300,00	Imediato	17-10-2023	Ajuste Direto Simplificado			N	N	N			07-11-2023	195,00	0,00	0,00	0,00	0,00	1 300,00	0,00	0,00	0,00	0,00	
MANUEL FILIPE LUIS VIGARIO	224632477	Aquisição de serviços		Bens e serv. - Ajuste direto	04-03-2024	1 320,00	1 320,00	Imediato	04-03-2024	Ajuste Direto Simplificado			N	N	N			07-03-2024	1 320,00	0,00	0,00	0,00	0,00	1 320,00	0,00	0,00	0,00	0,00	
Miguel Ouro Anima, Unipessoal,Lda	515300683	Aquisição de serviços		Critérios materiais	21-06-2024	2 000,00	2 460,00	Imediato	21-06-2024	Ajuste Direto Simplificado			N	N	N			29-07-2024	2 460,00	0,00	0,00	0,00	0,00	2 460,00	0,00	0,00	0,00	0,00	
BARRAQUEIRO TRANSPORTES, SA	500151997	Aquisição de serviços	7163198	Bens e Serviços	16-09-2024	655 320,00	694 639,20	1095 dias	16-09-2024	Concurso Público Comunitário			N	N	N			22-11-2024	45 770,80	0,00	0,00	0,00	0,00	45 770,80	0,00	0,00	0,00	0,00	
EPOPEIA DAS PALAVRAS, UNIPESSOAL, LDA	516525263	Aquisição de serviços		Bens e Serviços	16-09-2024	1 350,00	1 660,50	Imediato	16-09-2024	Contratação excluída			N	N	N			14-11-2024	553,50	0,00	0,00	0,00	0,00	553,50	0,00	0,00	0,00	0,00	
Estudio Plast, LDA	513586733	Aquisição de bens		Bens e serv. - Ajuste direto	28-11-2024	147,60	181,55	Imediato	28-11-2024	Ajuste Direto Simplificado			N	N	N			12-12-2024	181,55	0,00	0,00	0,00	0,00	181,55	0,00	0,00	0,00	0,00	
Danilo Nogueira Batista	276445660	Aquisição de bens		Bens e serv. - Ajuste direto	25-11-2024	460,00	565,80	Imediato	25-11-2024	Ajuste Direto Simplificado			N	N	N			12-12-2024	565,80	0,00	0,00	0,00	0,00	565,80	0,00	0,00	0,00	0,00	
Bluetrust - Unipessoal Lda	516206044	Empreitada de obras públicas	5273656	Empreitadas - Ajuste direto	14-04-2021	29 757,90	31 522,17	30 dias	28-04-2021	Ajuste Direto			N	N	N			05-08-2021	0,00	783,57	0,00	0,00	0,00	31 522,17	783,57	0,00	0,00	0,00	
ISCTE - Associação para a Transformação Digital	517097699	Aquisição de serviços		Bens e serv. - Ajuste direto	12-09-2023	30,00	30,00	Imediato	12-09-2023	Ajuste Direto Simplificado			N	N	N			04-06-2024	30,00	0,00	0,00	0,00	0,00	30,00	0,00	0,00	0,00	0,00	
INÊS FILIPA CARVALHO PEREIRA	215599985	Aquisição de serviços	6809316	Bens e serv. - Ajuste direto	07-12-2023	15 000,00	18 450,00	365 dias	07-12-2023	Ajuste Direto			N	N	N			21-12-2023	17 225,00	0,00	0,00	0,00	0,00	18 450,00	0,00	0,00	0,00	0,00	
SHORTCUT - CONSULT. SERV. TECNOL. INFORMAÇÃO, LDA.	505106841	Aquisição de serviços	6818047	Bens e serv. - Ajuste direto	09-02-2024	19 800,00	24 354,00	1096 dias	22-01-2024	Ajuste Direto			N	N	N			20-05-2024	8 118,00	0,00	0,00	0,00	0,00	8 118,00	0,00	0,00	0,00	0,00	
																			42 942 287,24	**484 762,28**	**1 894 036,10**	**0,00**	**0,00**	**68 223 713,36**	**525 002,07**	**2 068 064,29**	**0,00**	**0,00**	

Situação dos Contratos

Exercício: 2024

Valores em EUR

Entidade		Contrato								Procedimento de contratação	Visto do Tribunal de Contas		MEDP Lei nº 30/2021	Contratos Adicionais	Contratos COVID-19	Comunicação ao Tribunal Contas		Data do primeiro pagamento	Pagamentos no período					Pagamentos acumulados					Observações
Designação	NIPC	Tipo	ID	Objeto	Data	Valor do Contrato	Preço contratual	Prazo Execução	Início da execução (física)		Número do Registo	Data	S/N	S/N	S/N	Nº de registo	Data		Trabalhos normais	Revisão de preços	Trabalhos / serviços / fornecimento. complemento.	Trabalhos de suprimento de erros e omissões	Outros trabalhos, incluindo os trabalhos a menos	Trabalhos normais	Revisão de preços	Trabalhos / serviços / fornecimento. complemento.	Trabalhos de suprimento de erros e omissões	Outros trabalhos, incluindo os trabalhos a menos	
ESPECIAL 1 - SEGURANÇA PRIVADA S.A.	508768870	Aquisição de serviços		Bens e serv. - Ajuste direto	05-09-2024	336,00	413,28	Imediato	05-09-2024	Ajuste Direto Simplificado			N	N	N			27-09-2024	413,28	0,00	0,00	0,00	0,00	413,28	0,00	0,00	0,00	0,00	
REBEL ELEPHANT, LDA	515095257	Aquisição de bens		Bens e serv. - Ajuste direto	12-11-2024	496,00	610,08	Imediato	12-11-2024	Ajuste Direto Simplificado			N	N	N			05-12-2024	610,08	0,00	0,00	0,00	0,00	610,08	0,00	0,00	0,00	0,00	
LIFE NEEDS PAUSES - ACTIVIDADES TURISTICAS, LDA	510752527	Aquisição de serviços		Bens e serv. - Ajuste direto	14-10-2024	301,54	319,20	Imediato	14-10-2024	Ajuste Direto Simplificado			N	N	N			03-12-2024	319,20	0,00	0,00	0,00	0,00	319,20	0,00	0,00	0,00	0,00	
CONSTRUÇÕES J.J.R.& FILHOS, S.A.	502197714	Empreitada de obras públicas	6804884	Empreitadas - Consulta Prévia	21-12-2023	147 829,02	156 698,76	15 dias	22-12-2023	Consulta Prévia			N	N	N			29-12-2023	80 190,66	0,00	0,00	0,00	0,00	156 698,76	0,00	0,00	0,00	0,00	
LITTLE BUS - TRANSPORTE DE PASSAGEIROS, LDA	506903788	Aquisição de serviços		Bens e serv. - Ajuste direto	07-10-2024	707,55	750,00	Imediato	07-10-2024	Ajuste Direto Simplificado			N	N	N			30-10-2024	750,00	0,00	0,00	0,00	0,00	750,00	0,00	0,00	0,00	0,00	
Instituto Padre António Vieira	507143841	Aquisição de serviços	6702807	Critérios materiais	05-09-2023	90 000,00	110 700,00	731 dias	06-09-2023	Ajuste Direto			N	N	N			15-11-2023	66 420,00	0,00	0,00	0,00	0,00	71 955,00	0,00	0,00	0,00	0,00	
PAULO ALEXANDRE ANTUNES REIS	203392353	Aquisição de bens		Critérios materiais	23-08-2024	140,00	172,20	Imediato	23-08-2024	Ajuste Direto Simplificado			N	N	N			04-09-2024	172,20	0,00	0,00	0,00	0,00	172,20	0,00	0,00	0,00	0,00	
MAEVE UNIPESSOAL LDA	513438742	Aquisição de serviços		Bens e serv. - Ajuste direto	13-03-2024	2 494,00	2 494,00	Imediato	13-03-2024	Ajuste Direto Simplificado			N	N	N			25-03-2024	2 494,00	0,00	0,00	0,00	0,00	2 494,00	0,00	0,00	0,00	0,00	
SIBS FORWARD PAYMENT SOLUTIONS, S.A.	505107546	Aquisição de serviços		Bens e serv. - Ajuste direto	15-11-2024	5,29	6,51	Imediato	15-11-2024	Ajuste Direto Simplificado			N	N	N			30-12-2024	6,51	0,00	0,00	0,00	0,00	6,51	0,00	0,00	0,00	0,00	
CYR, COMERCIO IBERICO DE ROLAMENTOS LDA.	507433920	Aquisição de bens		Bens e serv. - Ajuste direto	11-04-2024	233,85	287,64	Imediato	11-04-2024	Ajuste Direto Simplificado			N	N	N			24-05-2024	287,64	0,00	0,00	0,00	0,00	287,64	0,00	0,00	0,00	0,00	
AUTO BORGES & QUARESMA, LDA.	503360627	Aquisição de serviços		Bens e serv. - Ajuste direto	08-11-2024	1 066,53	1 311,81	Imediato	08-11-2024	Ajuste Direto Simplificado			N	N	N			17-12-2024	1 311,81	0,00	0,00	0,00	0,00	1 311,81	0,00	0,00	0,00	0,00	
NAUTILUS, S.A.	503653179	Aquisição de bens	7031743	Bens e serv. - Consulta Prévia	06-05-2024	14 097,60	17 340,05	21 dias	07-05-2024	Consulta Prévia			N	N	N			20-06-2024	17 340,05	0,00	0,00	0,00	0,00	17 340,05	0,00	0,00	0,00	0,00	
Koen Cosaert	592-061212	Aquisição de serviços		Critérios materiais	15-05-2024	700,00	700,00	Imediato	15-05-2024	Ajuste Direto Simplificado			N	N	N			28-08-2024	700,00	0,00	0,00	0,00	0,00	700,00	0,00	0,00	0,00	0,00	
Locarent-Comp. Portuguesa Aluguer Viaturas S.A	502443880	Locação de bens	4659548	Bens e Serviços	23-12-2020	85 728,00	105 445,44	1460 dias	24-12-2020	Concurso Público			N	N	N			23-04-2021	26 359,88	0,00	0,00	0,00	0,00	99 124,50	0,00	0,00	0,00	0,00	
Electro Cmio - Rep.Mont.Eléctricas Auto, Lda	505505711	Aquisição de serviços		Bens e serv. - Ajuste direto	25-11-2024	307,50	378,23	Imediato	25-11-2024	Ajuste Direto Simplificado			N	N	N			12-12-2024	378,23	0,00	0,00	0,00	0,00	378,23	0,00	0,00	0,00	0,00	
MANZWINE, LDA	508294266	Aquisição de bens		Bens e serv. - Ajuste direto	16-09-2024	1 000,00	1 230,00	Imediato	16-09-2024	Ajuste Direto Simplificado			N	N	N			22-10-2024	1 130,00	0,00	0,00	0,00	0,00	1 130,00	0,00	0,00	0,00	0,00	
Museus e Monumentos de Portugal, E.P.E.	517804417	Aquisição de bens		Bens e serv. - Ajuste direto	29-05-2024	130,08	160,00	Imediato	29-05-2024	Ajuste Direto Simplificado			N	N	N			04-06-2024	160,00	0,00	0,00	0,00	0,00	160,00	0,00	0,00	0,00	0,00	
DCINEMA, UNIPESSOAL, LDA	514649526	Aquisição de bens	7072098	Bens e Serviços	23-10-2024	98 700,00	121 401,00	90 dias	24-10-2024	Concurso Público Comunitário			N	N	N			31-12-2024	121 401,00	0,00	0,00	0,00	0,00	121 401,00	0,00	0,00	0,00	0,00	
JORGE HUMBERTO SANTOS CARNAXIDE	169971341	Aquisição de serviços		Bens e serv. - Ajuste direto	20-03-2024	320,00	393,60	Imediato	20-03-2024	Ajuste Direto Simplificado			N	N	N			03-04-2024	393,60	0,00	0,00	0,00	0,00	393,60	0,00	0,00	0,00	0,00	
ANA RITA GONÇALVES PONCIANO	224927795	Aquisição de serviços		Bens e serv. - Ajuste direto	22-02-2024	1 000,00	1 000,00	Imediato	22-02-2024	Ajuste Direto Simplificado			N	N	N			30-04-2024	1 000,00	0,00	0,00	0,00	0,00	1 000,00	0,00	0,00	0,00	0,00	
VÍTOR MICAEL DUARTE GOMES	230204333	Aquisição de serviços		Critérios materiais	05-07-2024	250,00	250,00	Imediato	05-07-2024	Ajuste Direto Simplificado			N	N	N			26-08-2024	250,00	0,00	0,00	0,00	0,00	250,00	0,00	0,00	0,00	0,00	
LUDOVIC XAVIER FRIAS	239476310	Aquisição de serviços		Bens e serv. - Ajuste direto	14-06-2024	277,24	341,01	Imediato	14-06-2024	Ajuste Direto Simplificado			N	N	N			12-08-2024	341,00	0,00	0,00	0,00	0,00	341,00	0,00	0,00	0,00	0,00	
TOBIAS MACHADO SEGURA	244476497	Aquisição de serviços		Bens e serv. - Ajuste direto	19-06-2024	312,00	312,00	Imediato	19-06-2024	Ajuste Direto Simplificado			N	N	N			24-06-2024	312,00	0,00	0,00	0,00	0,00	312,00	0,00	0,00	0,00	0,00	
ANDRÉ FILIPE DIAS MIRA	252039661	Aquisição de serviços	7244478	Bens e serv. - Ajuste direto	03-10-2024	19 956,00	24 545,88	11 meses	01-09-2024	Ajuste Direto			N	N	N			10-10-2024	6 480,16	0,00	0,00	0,00	0,00	6 480,16	0,00	0,00	0,00	0,00	
MAFRA FM-COOPERATIVA DE RÁDIODIFUSÃO CR	502093919	Aquisição de serviços		Bens e serv. - Ajuste direto	28-06-2024	4 949,07	6 087,36	Imediato	28-06-2024	Ajuste Direto Simplificado			N	N	N			09-08-2024	6 087,36	0,00	0,00	0,00	0,00	6 087,36	0,00	0,00	0,00	0,00	
AMORIM & TRIGO - SOCIEDADE DE IMPRESSÃO E CARIMBOS, LDA	503411949	Aquisição de bens		Bens e serv. - Ajuste direto	24-10-2024	18,50	22,76	Imediato	24-10-2024	Ajuste Direto Simplificado			N	N	N			07-11-2024	22,76	0,00	0,00	0,00	0,00	22,76	0,00	0,00	0,00	0,00	
RESOPRE - SOC. REV. APARELHOS DE PRECISÃO SA	500231206	Aquisição de serviços		Critérios materiais	16-01-2024	1 736,00	2 135,28	Imediato	16-01-2024	Ajuste Direto Simplificado			N	N	N			04-07-2024	2 135,28	0,00	0,00	0,00	0,00	2 135,28	0,00	0,00	0,00	0,00	
RESOPRE - SOC. REV. APARELHOS DE PRECISÃO SA	500231206	Aquisição de serviços	5332284	Critérios materiais	07-07-2021	21 456,00	26 390,88	1095 dias	08-07-2021	Ajuste Direto			N	N	N			10-09-2021	5 131,56	0,00	0,00	0,00	0,00	26 390,88	0,00	0,00	0,00	0,00	
WURTH PORTUGAL TECNICA DE MONTAGEM LDA	500302030	Aquisição de bens		Bens e serv. - Ajuste direto	16-05-2024	611,90	752,64	Imediato	16-05-2024	Ajuste Direto Simplificado			N	N	N			20-06-2024	750,13	0,00	0,00	0,00	0,00	750,13	0,00	0,00	0,00	0,00	
ORONA PORTUGAL, LDA	501606319	Aquisição de serviços		Bens e serv. - Ajuste direto	05-02-2024	1 642,36	2 020,10	Imediato	05-02-2024	Ajuste Direto Simplificado			N	N	N			03-05-2024	2 020,10	0,00	0,00	0,00	0,00	2 020,10	0,00	0,00	0,00	0,00	
																			43 287 655,73	484 762,28	1 894 036,10	0,00	0,00	68 745 148,89	525 002,07	2 068 064,29	0,00	0,00	

Situação dos Contratos

Exercício: 2024

Valores em EUR

Entidade				Contrato						Visto do Tribunal de Contas		MECP Lei nº 30/2021	Contratos Adicionais	Contratos COVID-19	Comunicação ao Tribunal Contas		Data do primeiro pagamento	Pagamentos no período					Pagamentos acumulados					Observações
Designação	NIPC	Tipo	ID	Objeto	Data	Valor do Contrato	Preço contratual	Prazo Execução	Início da execução (física)	Procedimento de contratação	Número do Registo	Data	S/N	S/N	S/N	Nº de registo	Data		Trabalhos normais	Revisão de preços	Trabalhos / serviços / fornecimento. complemento.	Trabalhos de suprimento de erros e omissões	Outros trabalhos, incluindo os trabalhos a menos	Trabalhos normais	Revisão de preços	Trabalhos / serviços / fornecimento. complemento.	Trabalhos de suprimento de erros e omissões	Outros trabalhos, incluindo os trabalhos a menos	
ORONA PORTUGAL, LDA	501606319	Aquisição de serviços	6984572	Bens e serv. - Ajuste direto	27-03-2024	9 534,07	11 726,91	60 dias	01-04-2024	Ajuste Direto			N	N	N			22-10-2024	11 726,91	0,00	0,00	0,00	0,00	11 726,91	0,00	0,00	0,00	0,00	
MAEVE UNIPESSOAL LDA	513438742	Aquisição de serviços		Bens e serv. - Ajuste direto	29-04-2024	2 984,64	2 984,64	Imediato	29-04-2024	Ajuste Direto Simplificado			N	N	N			20-05-2024	2 984,64	0,00	0,00	0,00	0,00	2 984,64	0,00	0,00	0,00	0,00	
ASSOCIAÇÃO ACADÉMICA DA FACULDADE DE DIREITO DE L	500920869	Aquisição de bens		Bens e serv. - Ajuste direto	28-11-2024	143,21	151,80	Imediato	28-11-2024	Ajuste Direto Simplificado			N	N	N			11-12-2024	151,79	0,00	0,00	0,00	0,00	151,79	0,00	0,00	0,00	0,00	
FRANCISCO REBELO PEIXOTO BARROS CORREIA	240133439	Aquisição de serviços	7072063	Bens e serv. - Ajuste direto	31-05-2024	6 200,00	6 200,00	225 dias	03-06-2024	Ajuste Direto			N	N	N			21-06-2024	5 786,62	0,00	0,00	0,00	0,00	5 786,62	0,00	0,00	0,00	0,00	
JOSEMAR DA COSTA FERNANDES PINA	249341760	Aquisição de serviços		Bens e serv. - Ajuste direto	12-01-2024	1 080,00	1 080,00	Imediato	12-01-2024	Ajuste Direto Simplificado			N	N	N			30-01-2024	1 080,00	0,00	0,00	0,00	0,00	1 080,00	0,00	0,00	0,00	0,00	
MARIANA FONSECA DA CUNHA	252830938	Aquisição de serviços		Bens e serv. - Ajuste direto	19-06-2024	490,00	490,00	Imediato	19-06-2024	Ajuste Direto Simplificado			N	N	N			24-06-2024	490,00	0,00	0,00	0,00	0,00	490,00	0,00	0,00	0,00	0,00	
Polinnovate - Reutilização e Inovação, Lda	515107840	Aquisição de bens		Bens e serv. - Ajuste direto	27-12-2023	520,00	639,60	Imediato	27-12-2023	Ajuste Direto Simplificado			N	N	N			05-02-2024	639,60	0,00	0,00	0,00	0,00	639,60	0,00	0,00	0,00	0,00	
PRAXIS- SEGURANÇA, SA	515762083	Aquisição de serviços		Bens e serv. - Ajuste direto	22-05-2024	2 037,50	2 506,13	Imediato	22-05-2024	Ajuste Direto Simplificado			N	N	N			09-07-2024	2 506,13	0,00	0,00	0,00	0,00	2 506,13	0,00	0,00	0,00	0,00	
PRAXIS- SEGURANÇA, SA	515762083	Aquisição de serviços	6010574	Bens e Serviços	24-08-2023	47 498,00	58 422,54	1096 dias	24-08-2023	Concurso Público			N	N	N			07-02-2024	25 600,30	0,00	0,00	0,00	0,00	25 600,30	0,00	0,00	0,00	0,00	
MARTIM HENRIQUES RESENDE	270328998	Aquisição de serviços	7248525	Bens e serv. - Consulta Prévia	08-10-2024	17 430,00	21 438,90	335 dias	09-10-2024	Consulta Prévia			N	N	N			10-10-2024	7 340,96	0,00	0,00	0,00	0,00	7 340,96	0,00	0,00	0,00	0,00	
ZC CONSULTING, UNIP LDA.	510169260	Aquisição de serviços		Bens e serv. - Ajuste direto	06-10-2023	350,00	430,50	Imediato	06-10-2023	Ajuste Direto Simplificado			N	N	N			12-03-2024	430,50	0,00	0,00	0,00	0,00	430,50	0,00	0,00	0,00	0,00	
MARIANA FONSECA DA CUNHA	252830938	Aquisição de serviços		Bens e serv. - Ajuste direto	20-03-2024	500,50	500,50	Imediato	20-03-2024	Ajuste Direto Simplificado			N	N	N			27-03-2024	500,50	0,00	0,00	0,00	0,00	500,50	0,00	0,00	0,00	0,00	
MAFRICENTRO - ELECTRODOMÉSTICOS, LDA	501904352	Aquisição de bens		Bens e serv. - Ajuste direto	04-07-2024	235,76	289,98	Imediato	04-07-2024	Ajuste Direto Simplificado			N	N	N			12-08-2024	289,98	0,00	0,00	0,00	0,00	289,98	0,00	0,00	0,00	0,00	
SOFIA ISABEL DOS REIS BATALHA	229249736	Aquisição de serviços		Bens e serv. - Ajuste direto	21-10-2024	287,50	353,63	Imediato	21-10-2024	Ajuste Direto Simplificado			N	N	N			23-10-2024	353,63	0,00	0,00	0,00	0,00	353,63	0,00	0,00	0,00	0,00	
SOFIA ISABEL DOS REIS BATALHA	229249736	Aquisição de serviços		Bens e serv. - Ajuste direto	17-12-2024	287,50	353,63	Imediato	17-12-2024	Ajuste Direto Simplificado			N	N	N			20-12-2024	320,57	0,00	0,00	0,00	0,00	320,57	0,00	0,00	0,00	0,00	
HIGIEX-COMÉRCIO PRODUTOS DE HIGIENE E LIMPEZA LDA.	504743392	Aquisição de bens		Bens e serv. - Ajuste direto	12-11-2024	270,00	332,10	Imediato	12-11-2024	Ajuste Direto Simplificado			N	N	N			05-12-2024	332,10	0,00	0,00	0,00	0,00	332,10	0,00	0,00	0,00	0,00	
Igor António Plácido Branco	217493238	Aquisição de bens		Bens e serv. - Ajuste direto	23-09-2024	360,00	442,80	Imediato	23-09-2024	Ajuste Direto Simplificado			N	N	N			10-10-2024	442,80	0,00	0,00	0,00	0,00	442,80	0,00	0,00	0,00	0,00	
Igor António Plácido Branco	217493238	Aquisição de bens		Bens e serv. - Ajuste direto	05-12-2024	150,00	184,50	Imediato	05-12-2024	Ajuste Direto Simplificado			N	N	N			19-12-2024	184,50	0,00	0,00	0,00	0,00	184,50	0,00	0,00	0,00	0,00	
SARA OLIVEIRA RODRIGUES DA FONSECA LEAL	226488500	Aquisição de serviços	6470736	Bens e serv. - Consulta Prévia	28-04-2023	46 200,00	56 826,00	1007 dias	03-04-2023	Consulta Prévia			N	N	N			23-05-2023	16 800,00	0,00	0,00	0,00	0,00	27 333,87	0,00	0,00	0,00	0,00	
TIAGO DA CUNHA XAREPE	238635180	Aquisição de serviços	7244986	Bens e serv. - Ajuste direto	03-10-2024	2 688,00	3 306,24	11 meses	01-09-2024	Ajuste Direto			N	N	N			10-10-2024	983,00	0,00	0,00	0,00	0,00	983,00	0,00	0,00	0,00	0,00	
TIAGO DA CUNHA XAREPE	238635180	Aquisição de serviços		Bens e serv. - Ajuste direto	16-12-2024	434,00	434,00	Imediato	16-12-2024	Ajuste Direto Simplificado			N	N	N			20-12-2024	434,00	0,00	0,00	0,00	0,00	434,00	0,00	0,00	0,00	0,00	
RODRIGO BERNARDES FERREIRA	259977810	Aquisição de serviços		Bens e serv. - Ajuste direto	17-05-2024	294,00	294,00	Imediato	17-05-2024	Ajuste Direto Simplificado			N	N	N			22-05-2024	294,00	0,00	0,00	0,00	0,00	294,00	0,00	0,00	0,00	0,00	
RICARDO MANUEL DA SILVA PINTO DE JESUS	250689804	Aquisição de serviços		Bens e serv. - Ajuste direto	17-07-2024	57,00	57,00	Imediato	17-07-2024	Ajuste Direto Simplificado			N	N	N			23-07-2024	57,00	0,00	0,00	0,00	0,00	57,00	0,00	0,00	0,00	0,00	
JOÃO ALEXANDRE COTOVIO HILÁRIO	259941573	Aquisição de serviços	7266944	Bens e serv. - Ajuste direto	18-10-2024	5 040,00	6 199,20	335 dias	01-09-2024	Ajuste Direto			N	N	N			29-10-2024	350,00	0,00	0,00	0,00	0,00	350,00	0,00	0,00	0,00	0,00	
Mónica Carmen Henriques Severino	206421176	Aquisição de serviços		Bens e serv. - Ajuste direto	25-10-2024	250,00	250,00	Imediato	25-10-2024	Ajuste Direto Simplificado			N	N	N			11-12-2024	250,00	0,00	0,00	0,00	0,00	250,00	0,00	0,00	0,00	0,00	
INTERERICEIRA - SUPERMERCADOS, LDA	514163623	Aquisição de bens		Bens e serv. - Ajuste direto	13-12-2023	734,14	851,47	Imediato	13-12-2023	Ajuste Direto Simplificado			N	N	N			17-01-2024	851,47	0,00	0,00	0,00	0,00	851,47	0,00	0,00	0,00	0,00	
11AUTO EXPRESS, LDA.	514277572	Aquisição de serviços		Bens e serv. - Ajuste direto	09-02-2024	2 513,73	3 091,88	Imediato	09-02-2024	Ajuste Direto Simplificado			N	N	N			22-02-2024	3 091,88	0,00	0,00	0,00	0,00	3 091,88	0,00	0,00	0,00	0,00	
ANTÓNIO MANUEL MARTINS DE ALMEIDA	136913474	Aquisição de bens		Bens e serv. - Ajuste direto	10-05-2023	256,10	315,00	Imediato	10-05-2023	Ajuste Direto Simplificado			N	N	N			24-01-2024	315,00	0,00	0,00	0,00	0,00	315,00	0,00	0,00	0,00	0,00	
RICARDO MANUEL TRIGUEIRO TINOCO	262293625	Aquisição de serviços	6731638	Bens e serv. - Ajuste direto	28-08-2023	4 704,00	5 785,92	11 meses	01-09-2023	Ajuste Direto			N	N	N			23-10-2023	2 985,50	0,00	0,00	0,00	0,00	4 652,50	0,00	0,00	0,00	0,00	
HR - INSTALAÇÕES ELÉTRICAS, LDA	514812737	Aquisição de serviços		Bens e serv. - Ajuste direto	27-03-2024	2 750,00	3 382,50	Imediato	27-03-2024	Ajuste Direto Simplificado			N	N	N			07-06-2024	3 382,50	0,00	0,00	0,00	0,00	3 382,50	0,00	0,00	0,00	0,00	
																			43 578 611,61	484 762,28	1 894 036,10	0,00	0,00	68 848 305,64	525 062,07	2 068 064,29	0,00	0,00	

Situação dos Contratos

Exercício: 2024

Valores em EUR

Entidade				Contrato						Procedimento de contratação	Visto do Tribunal de Contas		MEOP Lei nº 30/2021	Contratos Adicionais	Contratos COVID-19	Comunicação ao Tribunal Contas		Data do primeiro pagamento	Pagamentos no período					Pagamentos acumulados					Observações
Designação	NIPC	Tipo	ID	Objeto	Data	Valor do Contrato	Preço contratual	Prazo Execução	Início da execução (física)		Número do Registo	Data	S/N	S/N	S/N	Nº de registo	Data		Trabalhos normais	Revisão de preços	Trabalhos / serviços / forneciment. complement.	Trabalhos de suprimento de erros e omissões	Outros trabalhos, incluindo os trabalhos a menos	Trabalhos normais	Revisão de preços	Trabalhos / serviços / forneciment. complement.	Trabalhos de suprimento de erros e omissões	Outros trabalhos, incluindo os trabalhos a menos	
JOSE BORDA & CA, LDA	502907100	Aquisição de bens		Bens e serv. - Ajuste direto	13-03-2024	179,52	220,81	Imediato	13-03-2024	Ajuste Direto Simplificado			N	N	N			22-05-2024	220,81	0,00	0,00	0,00	0,00	220,81	0,00	0,00	0,00	0,00	
Pereira Dias & Filhos, Lda.	503859265	Aquisição de bens		Bens e serv. - Ajuste direto	10-10-2024	2 883,86	3 211,99	Imediato	10-10-2024	Ajuste Direto Simplificado			N	N	N			07-11-2024	3 211,99	0,00	0,00	0,00	0,00	3 211,99	0,00	0,00	0,00	0,00	
OLARIA ARTESANAL - NORBERTO BATALHA & FILHOS, LDA.	504355759	Aquisição de bens		Bens e serv. - Ajuste direto	04-09-2024	375,00	461,25	Imediato	04-09-2024	Ajuste Direto Simplificado			N	N	N			30-10-2024	461,25	0,00	0,00	0,00	0,00	461,25	0,00	0,00	0,00	0,00	
CHIRO - Associação Morcegos.pt	517687305	Aquisição de serviços		Bens e serv. - Ajuste direto	24-04-2024	20,00	20,00	Imediato	24-04-2024	Ajuste Direto Simplificado			N	N	N			23-05-2024	20,00	0,00	0,00	0,00	0,00	20,00	0,00	0,00	0,00	0,00	
MAFRICENTRO - ELECTRODOMÉSTICOS, LDA	501904352	Aquisição de bens		Bens e serv. - Ajuste direto	13-06-2024	182,93	225,00	Imediato	13-06-2024	Ajuste Direto Simplificado			N	N	N			04-07-2024	225,00	0,00	0,00	0,00	0,00	225,00	0,00	0,00	0,00	0,00	
MAFRICENTRO - ELECTRODOMÉSTICOS, LDA	501904352	Aquisição de bens		Bens e serv. - Ajuste direto	08-07-2024	85,32	104,94	Imediato	08-07-2024	Ajuste Direto Simplificado			N	N	N			12-08-2024	104,94	0,00	0,00	0,00	0,00	104,94	0,00	0,00	0,00	0,00	
MAFRICENTRO - ELECTRODOMÉSTICOS, LDA	501904352	Aquisição de bens		Bens e serv. - Ajuste direto	19-04-2024	373,98	460,00	Imediato	19-04-2024	Ajuste Direto Simplificado			N	N	N			06-09-2024	460,00	0,00	0,00	0,00	0,00	460,00	0,00	0,00	0,00	0,00	
MAFRICENTRO - ELECTRODOMÉSTICOS, LDA	501904352	Aquisição de bens		Bens e serv. - Ajuste direto	26-02-2024	1 751,45	2 154,28	Imediato	26-02-2024	Ajuste Direto Simplificado			N	N	N			04-07-2024	2 154,28	0,00	0,00	0,00	0,00	2 154,28	0,00	0,00	0,00	0,00	
DATAREDE, SA	511214073	Aquisição de serviços		Bens e serv. - Ajuste direto	15-02-2024	145,00	178,35	Imediato	15-02-2024	Ajuste Direto Simplificado			N	N	N			26-02-2024	178,35	0,00	0,00	0,00	0,00	178,35	0,00	0,00	0,00	0,00	
DATAREDE, SA	511214073	Aquisição de serviços		Bens e serv. - Ajuste direto	04-03-2024	574,20	706,27	Imediato	04-03-2024	Ajuste Direto Simplificado			N	N	N			20-12-2024	706,27	0,00	0,00	0,00	0,00	706,27	0,00	0,00	0,00	0,00	
JOSÉ DIONÍSIO ROMEIRAS	252369084	Aquisição de serviços	6718394	Bens e serv. - Ajuste direto	28-09-2023	6 048,00	7 439,04	11 meses	01-09-2023	Ajuste Direto			N	N	N			06-10-2023	3 948,00	0,00	0,00	0,00	0,00	6 021,00	0,00	0,00	0,00	0,00	
Igor António Plácido Branco	217493238	Aquisição de bens		Bens e serv. - Ajuste direto	11-06-2024	175,00	215,25	Imediato	11-06-2024	Ajuste Direto Simplificado			N	N	N			19-08-2024	215,25	0,00	0,00	0,00	0,00	215,25	0,00	0,00	0,00	0,00	
Igor António Plácido Branco	217493238	Aquisição de bens		Bens e serv. - Ajuste direto	10-04-2024	45,00	55,35	Imediato	10-04-2024	Ajuste Direto Simplificado			N	N	N			14-05-2024	55,35	0,00	0,00	0,00	0,00	55,35	0,00	0,00	0,00	0,00	
Igor António Plácido Branco	217493238	Aquisição de bens		Bens e serv. - Ajuste direto	08-08-2024	55,00	67,65	Imediato	08-08-2024	Ajuste Direto Simplificado			N	N	N			28-08-2024	67,65	0,00	0,00	0,00	0,00	67,65	0,00	0,00	0,00	0,00	
ASSOCIAÇÃO BANDEIRA AZUL DA EUROPA	502344652	Aquisição de serviços		Bens e serv. - Ajuste direto	10-11-2023	2 400,00	2 400,00	Imediato	10-11-2023	Ajuste Direto Simplificado			N	N	N			29-02-2024	1 680,00	0,00	0,00	0,00	0,00	1 680,00	0,00	0,00	0,00	0,00	
ASSOCIAÇÃO BANDEIRA AZUL DA EUROPA	502344652	Aquisição de serviços		Bens e serv. - Ajuste direto	09-12-2022	150,00	150,00	Imediato	09-12-2022	Ajuste Direto Simplificado			N	N	N			25-01-2024	150,00	0,00	0,00	0,00	0,00	150,00	0,00	0,00	0,00	0,00	
FGP - FONSECA, GARCIA E PRAZERES, Lda.	502284277	Aquisição de bens		Bens e serv. - Ajuste direto	04-07-2024	606,46	699,34	Imediato	04-07-2024	Ajuste Direto Simplificado			N	N	N			27-09-2024	512,78	0,00	0,00	0,00	0,00	512,78	0,00	0,00	0,00	0,00	
Danilo Nogueira Batista	276445660	Aquisição de bens		Bens e serv. - Ajuste direto	06-11-2024	2 700,00	3 321,00	Imediato	06-11-2024	Ajuste Direto Simplificado			N	N	N			12-12-2024	3 321,00	0,00	0,00	0,00	0,00	3 321,00	0,00	0,00	0,00	0,00	
MAEVE UNIPESSOAL LDA	513438742	Aquisição de serviços		Bens e serv. - Ajuste direto	15-01-2024	499,00	499,00	Imediato	15-01-2024	Ajuste Direto Simplificado			N	N	N			26-01-2024	499,00	0,00	0,00	0,00	0,00	499,00	0,00	0,00	0,00	0,00	
MAEVE UNIPESSOAL LDA	513438742	Aquisição de serviços		Bens e serv. - Ajuste direto	12-03-2024	1 068,92	1 068,92	Imediato	12-03-2024	Ajuste Direto Simplificado			N	N	N			25-03-2024	1 068,92	0,00	0,00	0,00	0,00	1 068,92	0,00	0,00	0,00	0,00	
MAEVE UNIPESSOAL LDA	513438742	Aquisição de serviços		Bens e serv. - Ajuste direto	26-02-2024	1 884,00	1 884,00	Imediato	26-02-2024	Ajuste Direto Simplificado			N	N	N			01-03-2024	1 884,00	0,00	0,00	0,00	0,00	1 884,00	0,00	0,00	0,00	0,00	
Instituto de Gestao e Administração Publica-Igap	502117524	Aquisição de serviços		Bens e serv. - Ajuste direto	20-02-2024	220,00	220,00	Imediato	20-02-2024	Ajuste Direto Simplificado			N	N	N			21-03-2024	220,00	0,00	0,00	0,00	0,00	220,00	0,00	0,00	0,00	0,00	
ALEXANDRA ALVES BORGES	223251178	Aquisição de serviços	6589017	Bens e serv. - Consulta Prévia	07-07-2023	45 000,00	55 350,00	915 dias	10-07-2023	Consulta Prévia			N	N	N			21-07-2023	18 000,00	0,00	0,00	0,00	0,00	26 625,00	0,00	0,00	0,00	0,00	
MAFRA FM-COOPERATIVA DE RÁDIODIFUSÃO CR	502093919	Aquisição de serviços		Bens e serv. - Ajuste direto	25-11-2024	2 520,00	3 099,60	Imediato	25-11-2024	Ajuste Direto Simplificado			N	N	N			17-12-2024	3 099,60	0,00	0,00	0,00	0,00	3 099,60	0,00	0,00	0,00	0,00	
GONÇALO PIMENTA, UNIPESSOAL LDA	513973125	Aquisição de serviços		Bens e serv. - Ajuste direto	15-02-2024	75,60	92,99	Imediato	15-02-2024	Ajuste Direto Simplificado			N	N	N			30-12-2024	92,99	0,00	0,00	0,00	0,00	92,99	0,00	0,00	0,00	0,00	
35 - Sports Events, S.A	510703593	Aquisição de serviços	7201261	Critérios materiais	03-09-2024	125 000,00	153 750,00	19 dias	03-09-2024	Ajuste Direto			N	N	N			18-09-2024	153 750,00	0,00	0,00	0,00	0,00	153 750,00	0,00	0,00	0,00	0,00	
Canasbus Transp. Terrestre Passag e Aluguer, Lda	506740307	Aquisição de serviços		Bens e serv. - Ajuste direto	04-04-2024	1 179,25	1 250,01	Imediato	04-04-2024	Ajuste Direto Simplificado			N	N	N			23-04-2024	1 250,01	0,00	0,00	0,00	0,00	1 250,01	0,00	0,00	0,00	0,00	
Ceacp-Comité Estudos Auditoria Contratação Publica	514937300	Aquisição de serviços		Bens e serv. - Ajuste direto	20-02-2024	475,00	584,25	Imediato	20-02-2024	Ajuste Direto Simplificado			N	N	N			23-07-2024	584,25	0,00	0,00	0,00	0,00	584,25	0,00	0,00	0,00	0,00	
Proposta Apelativa Unipessoal Lda	516555545	Aquisição de serviços		Bens e serv. - Ajuste direto	31-05-2024	2 200,00	2 706,00	Imediato	31-05-2024	Ajuste Direto Simplificado			N	N	N			24-07-2024	2 706,00	0,00	0,00	0,00	0,00	2 706,00	0,00	0,00	0,00	0,00	
Proposta Apelativa Unipessoal Lda	516555545	Aquisição de serviços		Bens e serv. - Ajuste direto	04-07-2024	3 380,00	4 157,40	Imediato	04-07-2024	Ajuste Direto Simplificado			N	N	N			23-07-2024	4 157,40	0,00	0,00	0,00	0,00	4 157,40	0,00	0,00	0,00	0,00	
																			43 583 616,70	484 762,28	1 894 036,10	0,00	0,00	69 064 008,73	525 002,07	2 068 064,29	0,00	0,00	

Situação dos Contratos

Exercício: 2024

Valores em EUR

Entidade				Contrato							Visto do Tribunal de Contas		MCEP Lei nº 30/2021	Contratos Adicionais	Contratos COVID-19	Comunicação ao Tribunal Contas		Data do primeiro pagamento	Pagamentos no período					Pagamentos acumulados					Observações
Designação	NIPC	Tipo	ID	Objeto	Data	Valor do Contrato	Preço contratual	Prazo Execução	Início da execução (física)	Procedimento de contratação	Número do Registo	Data	S/N	S/N	S/N	Nº de registo	Data		Trabalhos normais	Revisão de preços	Trabalhos / serviços / fornecimento. complemento.	Trabalhos de suprimento de erros e omissões	Outros trabalhos, incluindo os trabalhos a menos	Trabalhos normais	Revisão de preços	Trabalhos / serviços / fornecimento. complemento.	Trabalhos de suprimento de erros e omissões	Outros trabalhos, incluindo os trabalhos a menos	
EDUBOX, SA	509295967	Aquisição de serviços		Bens e serv. - Ajuste direto	10-05-2023	4 883,00	6 006,09	imediato	10-05-2023	Ajuste Direto Simplificado			N	N	N			12-03-2024	6 006,09	0,00	0,00	0,00	0,00	6 006,09	0,00	0,00	0,00	0,00	
GRAFICA SOBREIRENSE - ARTES GRAFICAS, LDA	508798507	Aquisição de bens		Bens e serv. - Ajuste direto	17-05-2024	1 085,00	1 334,55	imediato	17-05-2024	Ajuste Direto Simplificado			N	N	N			01-07-2024	1 334,55	0,00	0,00	0,00	0,00	1 334,55	0,00	0,00	0,00	0,00	
GRAFICA SOBREIRENSE - ARTES GRAFICAS, LDA	508798507	Aquisição de serviços		Bens e serv. - Ajuste direto	05-02-2024	115,00	141,45	imediato	05-02-2024	Ajuste Direto Simplificado			N	N	N			08-02-2024	141,45	0,00	0,00	0,00	0,00	141,45	0,00	0,00	0,00	0,00	
DOME 360º, LDA.	514833971	Aquisição de bens		Bens e serv. - Ajuste direto	24-05-2024	1 284,00	1 579,32	imediato	24-05-2024	Ajuste Direto Simplificado			N	N	N			12-08-2024	1 579,32	0,00	0,00	0,00	0,00	1 579,32	0,00	0,00	0,00	0,00	
RICARDO JORGE DIONÍSIO TAVARES	258909340	Aquisição de serviços	6709551	Bens e serv. - Ajuste direto	21-09-2023	9 870,00	12 140,10	11 meses	01-09-2023	Ajuste Direto			N	N	N			20-12-2023	7 660,71	0,00	0,00	0,00	0,00	10 665,40	0,00	0,00	0,00	0,00	
Koaki - Data Analytics, LDA	515595497	Aquisição de serviços	6176238	Bens e serv. - Consulta Prévia	20-01-2023	74 880,00	92 102,40	12 meses	27-12-2022	Consulta Prévia			N	N	N			09-10-2024	92 102,40	0,00	0,00	0,00	0,00	92 102,40	0,00	0,00	0,00	0,00	
CARLOS SIMÕES, LDA	502265078	Aquisição de serviços		Bens e serv. - Ajuste direto	28-11-2024	1 321,29	1 625,19	imediato	28-11-2024	Ajuste Direto Simplificado			N	N	N			19-12-2024	1 625,17	0,00	0,00	0,00	0,00	1 625,17	0,00	0,00	0,00	0,00	
JOANA MARGARIDA RODRIGUES ESTEVÃO	272493023	Aquisição de serviços	6455981	Bens e serv. - Consulta Prévia	18-04-2023	49 500,00	60 885,00	1006 dias	19-04-2023	Consulta Prévia			N	N	N			08-05-2023	16 635,00	0,00	0,00	0,00	0,00	28 860,00	0,00	0,00	0,00	0,00	
MEDIA CAPITAL DIGITAL, S.A.	504749960	Aquisição de serviços		Bens e serv. - Ajuste direto	06-11-2024	3 000,00	3 690,00	imediato	06-11-2024	Ajuste Direto Simplificado			N	N	N			13-12-2024	3 690,00	0,00	0,00	0,00	0,00	3 690,00	0,00	0,00	0,00	0,00	
SMOOTHPRESSURE, LDA	513015582	Aquisição de serviços		Bens e serv. - Ajuste direto	26-01-2024	4 200,00	4 806,00	imediato	26-01-2024	Ajuste Direto Simplificado			N	N	N			08-02-2024	4 806,00	0,00	0,00	0,00	0,00	4 806,00	0,00	0,00	0,00	0,00	
RODRIGO BERNARDES FERREIRA	259977810	Aquisição de serviços		Bens e serv. - Ajuste direto	21-11-2024	126,00	126,00	imediato	21-11-2024	Ajuste Direto Simplificado			N	N	N			26-11-2024	126,00	0,00	0,00	0,00	0,00	126,00	0,00	0,00	0,00	0,00	
MAFRICENTRO - ELECTRODOMÉSTICOS, LDA	501904352	Aquisição de bens		Bens e serv. - Ajuste direto	29-10-2024	64,74	79,63	imediato	29-10-2024	Ajuste Direto Simplificado			N	N	N			14-11-2024	79,63	0,00	0,00	0,00	0,00	79,63	0,00	0,00	0,00	0,00	
DATAREDE, SA	511214073	Aquisição de bens	7016575	Bens e serv. - Consulta Prévia	14-06-2024	66 750,00	82 102,50	15 dias	14-06-2024	Consulta Prévia			N	N	N			03-12-2024	82 102,50	0,00	0,00	0,00	0,00	82 102,50	0,00	0,00	0,00	0,00	
TOPGIM IBRAFER - MAT. DESP. E FITNESS, UNIP., LDA	516337629	Aquisição de bens		Bens e serv. - Ajuste direto	12-01-2024	955,73	1 175,55	imediato	12-01-2024	Ajuste Direto Simplificado			N	N	N			18-03-2024	1 175,55	0,00	0,00	0,00	0,00	1 175,55	0,00	0,00	0,00	0,00	
RUI VITAL & LILIANA CUSTÓDIO, LDA	516352725	Aquisição de serviços		Bens e serv. - Ajuste direto	09-07-2024	135,00	166,05	imediato	09-07-2024	Ajuste Direto Simplificado			N	N	N			29-07-2024	166,05	0,00	0,00	0,00	0,00	166,05	0,00	0,00	0,00	0,00	
JOANA BEATRIZ MARQUES GONÇALVES	249721198	Aquisição de serviços	7244854	Bens e serv. - Ajuste direto	01-10-2024	14 106,00	17 350,38	11 meses	01-09-2024	Ajuste Direto			N	N	N			10-10-2024	3 972,26	0,00	0,00	0,00	0,00	3 972,26	0,00	0,00	0,00	0,00	
JOANA BEATRIZ MARQUES GONÇALVES	249721198	Aquisição de serviços		Bens e serv. - Ajuste direto	20-02-2024	1 289,01	1 289,01	imediato	20-02-2024	Ajuste Direto Simplificado			N	N	N			23-02-2024	1 289,01	0,00	0,00	0,00	0,00	1 289,01	0,00	0,00	0,00	0,00	
AUDIOGEST - ASSOCIAÇÃO PARA A GESTÃO E DISTRIBUIÇÃ	506304175	Aquisição de serviços		Bens e serv. - Ajuste direto	12-08-2024	992,46	992,46	imediato	12-08-2024	Ajuste Direto Simplificado			N	N	N			14-08-2024	992,46	0,00	0,00	0,00	0,00	992,46	0,00	0,00	0,00	0,00	
Vila Galé Évora-Investimentos Turísticos e Imob.SA	509683754	Aquisição de serviços		Bens e serv. - Ajuste direto	15-05-2024	44,25	50,00	imediato	15-05-2024	Ajuste Direto Simplificado			N	N	N			23-05-2024	50,00	0,00	0,00	0,00	0,00	50,00	0,00	0,00	0,00	0,00	
CIRCO MUNDIAL MARIANI, LDA	509810020	Locação de bens	7195070	Bens e serv. - Ajuste direto	23-08-2024	10 000,00	12 300,00	45 dias	29-08-2024	Ajuste Direto			N	N	N			12-11-2024	10 990,90	0,00	0,00	0,00	0,00	10 990,90	0,00	0,00	0,00	0,00	
MOOVE ME - MATERIAL DESPORTIVO E DIDÁCTICO, UNIP.,	513536469	Aquisição de bens		Bens e serv. - Ajuste direto	07-12-2023	693,75	853,31	imediato	07-12-2023	Ajuste Direto Simplificado			N	N	N			17-01-2024	853,31	0,00	0,00	0,00	0,00	853,31	0,00	0,00	0,00	0,00	
JOSE BORDA & CA, LDA	502907100	Aquisição de bens		Bens e serv. - Ajuste direto	05-12-2024	127,53	156,86	imediato	05-12-2024	Ajuste Direto Simplificado			N	N	N			23-12-2024	156,85	0,00	0,00	0,00	0,00	156,85	0,00	0,00	0,00	0,00	
SMOOTHPRESSURE, LDA	513015582	Aquisição de serviços		Bens e serv. - Ajuste direto	19-07-2024	2 915,00	3 361,45	imediato	19-07-2024	Ajuste Direto Simplificado			N	N	N			16-08-2024	3 361,45	0,00	0,00	0,00	0,00	3 361,45	0,00	0,00	0,00	0,00	
CÂMARA DOS OFÍCIOS-ANIMAÇÃO E ARQUITETURA, LDA.	504160400	Aquisição de serviços		Bens e serv. - Ajuste direto	27-02-2024	4 990,00	6 137,70	imediato	27-02-2024	Ajuste Direto Simplificado			N	N	N			08-07-2024	6 137,70	0,00	0,00	0,00	0,00	6 137,70	0,00	0,00	0,00	0,00	
SUSANA MARIA BELO GALVÃO TELES	201448343	Aquisição de serviços		Critérios materiais	20-06-2024	1 000,00	1 000,00	imediato	20-06-2024	Ajuste Direto Simplificado			N	N	N			18-09-2024	1 000,00	0,00	0,00	0,00	0,00	1 000,00	0,00	0,00	0,00	0,00	
Lissenit, Lda.	516121545	Aquisição de bens		Bens e serv. - Ajuste direto	09-04-2024	2 090,80	2 571,68	imediato	09-04-2024	Ajuste Direto Simplificado			N	N	N			23-07-2024	2 571,68	0,00	0,00	0,00	0,00	2 571,68	0,00	0,00	0,00	0,00	
André Nuno de Araujo Laires Mendes Gago	13717272	Aquisição de serviços		Critérios materiais	17-10-2023	350,00	350,00	imediato	17-10-2023	Ajuste Direto Simplificado			N	N	N			30-01-2024	350,00	0,00	0,00	0,00	0,00	350,00	0,00	0,00	0,00	0,00	
SERIDESIGN - SERIGRAFIA PUBLICITÁRIA LDA	502438665	Aquisição de bens		Bens e serv. - Ajuste direto	23-05-2024	350,00	430,50	imediato	23-05-2024	Ajuste Direto Simplificado			N	N	N			08-07-2024	430,50	0,00	0,00	0,00	0,00	430,50	0,00	0,00	0,00	0,00	
Proposta Apelativa Unipessoal Lda	516555545	Aquisição de serviços		Bens e serv. - Ajuste direto	26-01-2024	4 950,00	6 088,50	imediato	26-01-2024	Ajuste Direto Simplificado			N	N	N			12-02-2024	6 088,50	0,00	0,00	0,00	0,00	6 088,50	0,00	0,00	0,00	0,00	
Proposta Apelativa Unipessoal Lda	516555545	Aquisição de serviços		Bens e serv. - Ajuste direto	05-04-2024	950,00	1 168,50	imediato	05-04-2024	Ajuste Direto Simplificado			N	N	N			20-05-2024	1 168,50	0,00	0,00	0,00	0,00	1 168,50	0,00	0,00	0,00	0,00	
																			43 842 260,24	484 762,28	1 894 036,10	0,00	0,00	69 337 881,96	525 002,07	2 068 064,29	0,00	0,00	

Situação dos Contratos

Exercício: 2024

Valores em EUR

Entidade		Contrato								Procedimento de contratação	Visto do Tribunal de Contas		MEDP Lei nº 30/2021	Contratos Adicionais	Contratos COVID-19	Comunicação ao Tribunal Contas		Data do primeiro pagamento	Pagamentos no período					Pagamentos acumulados					Observações
Designação	NIPC	Tipo	ID	Objeto	Data	Valor do Contrato	Preço contratual	Prazo Execução	Início da execução (física)		Número do Registo	Data	S/N	S/N	S/N	Nº de registo	Data		Trabalhos normais	Revisão de preços	Trabalhos / serviços / fornecimento. complemento.	Trabalhos de suprimento de erros e omissões	Outros trabalhos, incluindo os trabalhos a menos	Trabalhos normais	Revisão de preços	Trabalhos / serviços / fornecimento. complemento.	Trabalhos de suprimento de erros e omissões	Outros trabalhos, incluindo os trabalhos a menos	
Instituto de Gestao e Administração Publica-Igap	502117524	Aquisição de serviços		Bens e Serviços	25-11-2024	195,00	195,00	Imediato	25-11-2024	Contratação excluída			N	N	N			19-12-2024	195,00	0,00	0,00	0,00	0,00	195,00	0,00	0,00	0,00	0,00	
BIBLIOSOFT-INFORMÁTICA, FORMAÇÃO E SERVIÇOS, LDA.	502990678	Aquisição de serviços		Bens e serv. - Ajuste direto	30-01-2024	1 375,00	1 691,25	Imediato	30-01-2024	Ajuste Direto Simplificado			N	N	N			06-05-2024	1 691,25	0,00	0,00	0,00	0,00	1 691,25	0,00	0,00	0,00	0,00	
ELECTROMAFRA DE PESCA & AIRES LDA	502995475	Aquisição de bens		Bens e serv. - Ajuste direto	18-03-2024	993,50	1 222,01	Imediato	18-03-2024	Ajuste Direto Simplificado			N	N	N			27-03-2024	1 222,01	0,00	0,00	0,00	0,00	1 222,01	0,00	0,00	0,00	0,00	
MAFRICENTRO - ELECTRODOMÉSTICOS, LDA	501904352	Aquisição de bens		Bens e serv. - Ajuste direto	16-10-2024	51,99	63,95	Imediato	16-10-2024	Ajuste Direto Simplificado			N	N	N			20-11-2024	63,95	0,00	0,00	0,00	0,00	63,95	0,00	0,00	0,00	0,00	
DATAREDE, SA	511214073	Aquisição de serviços		Bens e serv. - Ajuste direto	07-02-2024	202,10	248,58	Imediato	07-02-2024	Ajuste Direto Simplificado			N	N	N			26-02-2024	248,58	0,00	0,00	0,00	0,00	248,58	0,00	0,00	0,00	0,00	
PENTAGONAL NOMINAL, UNIPESSOAL LDA	515019100	Aquisição de bens	7270300	Bens e serv. - Ajuste direto	23-10-2024	18 065,00	22 219,95	20 dias	24-10-2024	Ajuste Direto			N	N	N			17-12-2024	22 219,95	0,00	0,00	0,00	0,00	22 219,95	0,00	0,00	0,00	0,00	
DIOGO MIGUEL COSTA GONÇALVES DA SILVA	223164453	Aquisição de serviços	7238856	Bens e serv. - Ajuste direto	30-09-2024	16 512,00	20 309,76	11 meses	01-09-2024	Ajuste Direto			N	N	N			04-10-2024	4 383,88	0,00	0,00	0,00	0,00	4 383,88	0,00	0,00	0,00	0,00	
Luís Afonso Cardoso Baptista	250902834	Aquisição de serviços		Critérios materiais	24-06-2024	1 500,00	1 500,00	Imediato	24-06-2024	Ajuste Direto Simplificado			N	N	N			04-09-2024	1 500,00	0,00	0,00	0,00	0,00	1 500,00	0,00	0,00	0,00	0,00	
JORGE HUMBERTO SANTOS CARNAXIDE	169971341	Aquisição de serviços		Bens e serv. - Ajuste direto	04-07-2024	320,00	393,60	Imediato	04-07-2024	Ajuste Direto Simplificado			N	N	N			29-07-2024	393,60	0,00	0,00	0,00	0,00	393,60	0,00	0,00	0,00	0,00	
NUNO MIGUEL ANTUNES NOBRE	205792693	Aquisição de serviços	6855479	Bens e serv. - Consulta Prévia	05-01-2024	30 000,00	36 900,00	137 dias	15-01-2024	Consulta Prévia			N	N	N			24-01-2024	36 900,00	0,00	0,00	0,00	0,00	36 900,00	0,00	0,00	0,00	0,00	
AECI-ARQUITECTURA, CONSTRUÇÃO E EMPREENDIMENTOS IM	506294390	Empreitada de obras públicas	7073621	Empreitadas	28-05-2024	438 736,45	465 039,64	300 dias	24-06-2024	Concurso Público			N	N	N			17-10-2024	56 447,32	0,00	0,00	0,00	0,00	56 447,32	0,00	0,00	0,00	0,00	
AECI-ARQUITECTURA, CONSTRUÇÃO E EMPREENDIMENTOS IM	506294390	Empreitada de obras públicas	7069982	Empreitadas	01-08-2024	113 791,05	120 618,51	90 DIAS	19-08-2024	Concurso Público			N	N	N			24-10-2024	120 618,51	0,00	0,00	0,00	0,00	120 618,51	0,00	0,00	0,00	0,00	
OUVIR E CONTAR - ASSOCIAÇÃO DE CONTADORES DE HISTÓ	504170589	Aquisição de serviços		Critérios materiais	25-09-2024	650,00	650,00	Imediato	25-09-2024	Ajuste Direto Simplificado			N	N	N			20-11-2024	650,00	0,00	0,00	0,00	0,00	650,00	0,00	0,00	0,00	0,00	
TEC-ATLÂNTICA, TECNICA E COMÉRCIO AUTOMÓVEL, SA	504328344	Aquisição de serviços		Bens e serv. - Ajuste direto	07-10-2024	2 868,06	3 527,71	Imediato	07-10-2024	Ajuste Direto Simplificado			N	N	N			24-10-2024	3 527,71	0,00	0,00	0,00	0,00	3 527,71	0,00	0,00	0,00	0,00	
PAULO DAVID SANTOS SILVÉRIO	195477669	Aquisição de bens		Bens e serv. - Ajuste direto	04-07-2024	420,00	420,00	Imediato	04-07-2024	Ajuste Direto Simplificado			N	N	N			30-07-2024	420,00	0,00	0,00	0,00	0,00	420,00	0,00	0,00	0,00	0,00	
MAFRICENTRO - ELECTRODOMÉSTICOS, LDA	501904352	Aquisição de bens		Bens e serv. - Ajuste direto	18-04-2024	56,90	69,99	Imediato	18-04-2024	Ajuste Direto Simplificado			N	N	N			06-05-2024	69,99	0,00	0,00	0,00	0,00	69,99	0,00	0,00	0,00	0,00	
RUI VITAL & LILIANA CUSTÓDIO, LDA	516352725	Aquisição de serviços		Bens e serv. - Ajuste direto	13-05-2024	350,00	430,50	Imediato	13-05-2024	Ajuste Direto Simplificado			N	N	N			24-06-2024	430,50	0,00	0,00	0,00	0,00	430,50	0,00	0,00	0,00	0,00	
AGRIDISTRIBUIÇÃO VET, SOCIEDADE UNIPESSOAL LDA	516205897	Aquisição de serviços	6344090	Bens e serv. - Ajuste direto	10-02-2023	19 500,00	23 985,00	24 meses	13-02-2023	Ajuste Direto			N	N	N			22-03-2023	8 612,00	0,00	0,00	0,00	0,00	22 925,00	0,00	0,00	0,00	0,00	
RUI VITAL & LILIANA CUSTÓDIO, LDA	516352725	Aquisição de bens		Bens e serv. - Ajuste direto	25-11-2024	240,63	295,97	Imediato	25-11-2024	Ajuste Direto Simplificado			N	N	N			11-12-2024	295,97	0,00	0,00	0,00	0,00	295,97	0,00	0,00	0,00	0,00	
ANTONIO CARLOS NASCIMENTO PEREIRA	193972018	Aquisição de serviços		Critérios materiais	30-07-2024	500,00	500,00	Imediato	30-07-2024	Ajuste Direto Simplificado			N	N	N			05-11-2024	500,00	0,00	0,00	0,00	0,00	500,00	0,00	0,00	0,00	0,00	
EDITORA HOGREFE, LDA	514204036	Aquisição de bens		Bens e serv. - Ajuste direto	07-10-2024	594,31	731,00	Imediato	07-10-2024	Ajuste Direto Simplificado			N	N	N			23-10-2024	731,00	0,00	0,00	0,00	0,00	731,00	0,00	0,00	0,00	0,00	
MYTEAM Consulting, Lda	515491543	Aquisição de bens	7222557	Bens e serv. - Ajuste direto	18-09-2024	19 900,00	24 477,00	365 dias	19-09-2024	Ajuste Direto			N	N	N			10-10-2024	24 477,00	0,00	0,00	0,00	0,00	24 477,00	0,00	0,00	0,00	0,00	
ESTADO MAIOR DO EXERCITO	600021610	Aquisição de serviços		Bens e serv. - Ajuste direto	08-07-2024	529,20	650,92	Imediato	08-07-2024	Ajuste Direto Simplificado			N	N	N			28-08-2024	650,92	0,00	0,00	0,00	0,00	650,92	0,00	0,00	0,00	0,00	
Instituto de Gestao e Administração Publica-Igap	502117524	Aquisição de serviços		Bens e serv. - Ajuste direto	06-02-2024	130,00	130,00	Imediato	06-02-2024	Ajuste Direto Simplificado			N	N	N			22-02-2024	130,00	0,00	0,00	0,00	0,00	130,00	0,00	0,00	0,00	0,00	
JOÃO LUÍS MARTINS ESTEVES, LDA	505812797	Aquisição de bens		Bens e serv. - Ajuste direto	23-01-2024	175,00	215,25	Imediato	23-01-2024	Ajuste Direto Simplificado			N	N	N			26-02-2024	215,25	0,00	0,00	0,00	0,00	215,25	0,00	0,00	0,00	0,00	
AUDIOGEST - ASSOCIAÇÃO PARA A GESTÃO E DISTRIBUIÇÃ	506304175	Aquisição de serviços		Bens e serv. - Ajuste direto	04-07-2024	744,16	744,16	Imediato	04-07-2024	Ajuste Direto Simplificado			N	N	N			18-07-2024	669,78	0,00	0,00	0,00	0,00	669,78	0,00	0,00	0,00	0,00	
AUDIOGEST - ASSOCIAÇÃO PARA A GESTÃO E DISTRIBUIÇÃ	506304175	Aquisição de serviços		Bens e Serviços	04-07-2024	323,35	323,35	Imediato	04-07-2024	Contratação excluída			N	N	N			05-07-2024	323,35	0,00	0,00	0,00	0,00	323,35	0,00	0,00	0,00	0,00	
PROSEGUR - LOGÍSTICA TRAT. VALORES PORTUGAL, S.A.	513505512	Locação de bens	5841061	Bens e serv. - Ajuste direto	24-03-2022	12 600,00	15 498,00	1095 dias	25-03-2022	Ajuste Direto			N	N	N			31-03-2022	4 735,50	0,00	0,00	0,00	0,00	15 067,50	0,00	0,00	0,00	0,00	
																			44 134 583,26	484 762,28	1 894 036,10	0,00	0,00	69 654 849,98	525 002,07	2 068 064,29	0,00	0,00	

Situação dos Contratos

Exercício: 2024

Valores em EUR

Entidade				Contrato						Visto do Tribunal de Contas		MECP Lei nº 30/2021	Contratos Adicionais	Contratos COVID-19	Comunicação ao Tribunal Contas		Data do primeiro pagamento	Pagamentos no período					Pagamentos acumulados					Observações
Designação	NIPC	Tipo	ID	Objeto	Data	Valor do Contrato	Preço contratual	Prazo Execução	Início da execução (física)	Procedimento de contratação	Número do Registo	Data	S/N	S/N	S/N	Nº de registo	Data		Trabalhos normais	Revisão de preços	Trabalhos / serviços / fornecimnt. complemen.	Trabalhos de suprimento de erros e omissões	Outros trabalhos, incluindo os trabalhos a menos	Trabalhos normais	Revisão de preços	Trabalhos / serviços / fornecimnt. complemen.	Trabalhos de suprimento de erros e omissões	Outros trabalhos, incluindo os trabalhos a menos	
MOOVE ME - MATERIAL DESPORTIVO E DIDÁCTICO, UNIP.,	513536469	Aquisição de bens		Bens e serv. - Ajuste direto	15-11-2024	223,75	275,21	Imediato	15-11-2024	Ajuste Direto Simplificado			N	N	N			11-12-2024	275,21	0,00	0,00	0,00	0,00	275,21	0,00	0,00	0,00	0,00	
MOOVE ME - MATERIAL DESPORTIVO E DIDÁCTICO, UNIP.,	513536469	Aquisição de bens		Bens e serv. - Ajuste direto	05-12-2024	37,48	46,10	Imediato	05-12-2024	Ajuste Direto Simplificado			N	N	N			19-12-2024	46,10	0,00	0,00	0,00	0,00	46,10	0,00	0,00	0,00	0,00	
Instituto de Gestao e Administração Publica-Igap	502117524	Aquisição de serviços		Bens e serv. - Ajuste direto	20-02-2024	220,00	220,00	Imediato	20-02-2024	Ajuste Direto Simplificado			N	N	N			21-03-2024	220,00	0,00	0,00	0,00	0,00	220,00	0,00	0,00	0,00	0,00	
LISBOA FEIRAS CONGRESSOS E EVENTOS - FCE/ASSOCIAÇ	503657891	Locação de bens	7071765	Bens e serv. - Ajuste direto	08-05-2024	6 254,52	7 693,06	34 dias	03-06-2024	Ajuste Direto			N	N	N			25-06-2024	7 693,06	0,00	0,00	0,00	0,00	7 693,06	0,00	0,00	0,00	0,00	
PNEUS GAMA - COMÉRCIO DE PNEUS, LDA	503866342	Aquisição de serviços		Bens e serv. - Ajuste direto	26-07-2024	2 985,24	3 671,85	Imediato	26-07-2024	Ajuste Direto Simplificado			N	N	N			29-08-2024	3 671,85	0,00	0,00	0,00	0,00	3 671,85	0,00	0,00	0,00	0,00	
EMBALAGENS ABILIO SILVA LDA	505399474	Aquisição de bens		Bens e serv. - Ajuste direto	30-10-2024	48,51	59,67	Imediato	30-10-2024	Ajuste Direto Simplificado			N	N	N			19-11-2024	59,67	0,00	0,00	0,00	0,00	59,67	0,00	0,00	0,00	0,00	
IKEA PORTUGAL - MÓVEIS E DECORAÇÃO, LDA.	505416654	Aquisição de bens		Bens e serv. - Ajuste direto	10-04-2024	61,29	75,39	Imediato	10-04-2024	Ajuste Direto Simplificado			N	N	N			19-04-2024	75,38	0,00	0,00	0,00	0,00	75,38	0,00	0,00	0,00	0,00	
TERRUM - JARDINAGEM UNIPESSOAL, LDA	505875039	Empreitada de obras públicas	6918164	Empreitadas - Consulta Prévia	01-02-2024	140 288,98	148 706,32	365 dias	15-01-2024	Consulta Prévia			N	N	N			17-04-2024	125 024,59	0,00	0,00	0,00	0,00	125 024,59	0,00	0,00	0,00	0,00	
CORREIA & CORREIA - ILUMINAÇÕES FESTIVAS, LDA	514638001	Locação de bens	6811253	Bens e serv. - Consulta Prévia	12-12-2023	28 685,00	35 282,55	44 dias	24-11-2023	Consulta Prévia			N	N	N			26-01-2024	35 282,55	0,00	0,00	0,00	0,00	35 282,55	0,00	0,00	0,00	0,00	
RAVIPEÇAS - COMERCIO DE PEÇAS ACESSORIOS, LDA	504527185	Aquisição de bens		Bens e serv. - Ajuste direto	18-07-2024	564,43	694,25	Imediato	18-07-2024	Ajuste Direto Simplificado			N	N	N			28-08-2024	694,25	0,00	0,00	0,00	0,00	694,25	0,00	0,00	0,00	0,00	
B & R, LDA.	502701552	Aquisição de serviços		Bens e serv. - Ajuste direto	24-04-2024	120,00	147,60	Imediato	24-04-2024	Ajuste Direto Simplificado			N	N	N			24-05-2024	147,60	0,00	0,00	0,00	0,00	147,60	0,00	0,00	0,00	0,00	
SOPSA ECO INNOVATION, S.A.	502832266	Aquisição de bens	6919181	Critérios materiais	21-03-2024	39 250,00	48 277,50	30 dias	22-03-2024	Ajuste Direto			N	N	N			03-04-2024	48 277,50	0,00	0,00	0,00	0,00	48 277,50	0,00	0,00	0,00	0,00	
TOP-INFORMÁTICA, LDA.	504309323	Aquisição de bens		Bens e serv. - Ajuste direto	06-02-2024	530,00	651,90	Imediato	06-02-2024	Ajuste Direto Simplificado			N	N	N			28-02-2024	651,90	0,00	0,00	0,00	0,00	651,90	0,00	0,00	0,00	0,00	
TEC-ATLÂNTICA, TECNICA E COMÉRCIO AUTOMÓVEL, SA	504328344	Aquisição de serviços		Bens e serv. - Ajuste direto	08-11-2024	3 900,31	4 797,38	Imediato	08-11-2024	Ajuste Direto Simplificado			N	N	N			20-11-2024	4 745,30	0,00	0,00	0,00	0,00	4 745,30	0,00	0,00	0,00	0,00	
FIALHO - MEC. GERAL AUTO DE JOSÉ FIALHO PIEDADE	745832377	Aquisição de serviços		Bens e serv. - Ajuste direto	24-09-2024	1 790,92	2 202,83	Imediato	24-09-2024	Ajuste Direto Simplificado			N	N	N			30-10-2024	2 202,83	0,00	0,00	0,00	0,00	2 202,83	0,00	0,00	0,00	0,00	
JMMD-Automat Estores e Caixilharia Unipessoal, Lda	517616009	Aquisição de serviços		Bens e serv. - Ajuste direto	12-01-2024	260,00	319,80	Imediato	12-01-2024	Ajuste Direto Simplificado			N	N	N			08-05-2024	319,80	0,00	0,00	0,00	0,00	319,80	0,00	0,00	0,00	0,00	
JMMD-Automat Estores e Caixilharia Unipessoal, Lda	517616009	Aquisição de serviços		Bens e serv. - Ajuste direto	12-01-2024	110,00	135,30	Imediato	12-01-2024	Ajuste Direto Simplificado			N	N	N			18-03-2024	135,30	0,00	0,00	0,00	0,00	135,30	0,00	0,00	0,00	0,00	
BIBLIOSOFT-INFORMÁTICA, FORMAÇÃO E SERVIÇOS, LDA.	502990678	Aquisição de serviços		Bens e serv. - Ajuste direto	08-04-2024	1 645,00	2 023,35	Imediato	08-04-2024	Ajuste Direto Simplificado			N	N	N			31-05-2024	2 023,35	0,00	0,00	0,00	0,00	2 023,35	0,00	0,00	0,00	0,00	
ATLANTIC GOLD-LAVANDARIA E ENGOMADORIA, LDA	508296226	Aquisição de serviços		Bens e serv. - Ajuste direto	12-03-2024	1 200,00	1 476,00	Imediato	12-03-2024	Ajuste Direto Simplificado			N	N	N			27-03-2024	1 476,00	0,00	0,00	0,00	0,00	1 476,00	0,00	0,00	0,00	0,00	
IKEA PORTUGAL - MÓVEIS E DECORAÇÃO, LDA.	505416654	Aquisição de bens		Bens e serv. - Ajuste direto	18-07-2024	275,61	339,00	Imediato	18-07-2024	Ajuste Direto Simplificado			N	N	N			16-09-2024	339,00	0,00	0,00	0,00	0,00	339,00	0,00	0,00	0,00	0,00	
Proposta Apelativa Unipessoal Lda	516555545	Aquisição de serviços		Bens e serv. - Ajuste direto	04-07-2024	1 200,00	1 476,00	Imediato	04-07-2024	Ajuste Direto Simplificado			N	N	N			18-07-2024	1 476,00	0,00	0,00	0,00	0,00	1 476,00	0,00	0,00	0,00	0,00	
PINTO & CRUZ - ENERGIA E SISTEMAS, S.A.	510134980	Aquisição de serviços	6879585	Bens e serv. - Ajuste direto	29-01-2024	15 187,56	18 680,70	15 dias	30-01-2024	Ajuste Direto			N	N	N			23-02-2024	18 676,99	0,00	0,00	0,00	0,00	18 676,99	0,00	0,00	0,00	0,00	
JGT MODELISMO - COMÉRCIO BRINQUEDOS UNIPESSOAL LDA	510193722	Aquisição de bens		Bens e serv. - Ajuste direto	15-05-2024	25,00	30,75	Imediato	15-05-2024	Ajuste Direto Simplificado			N	N	N			03-06-2024	30,75	0,00	0,00	0,00	0,00	30,75	0,00	0,00	0,00	0,00	
BUBBLESWAVE, LDA	510523919	Aquisição de serviços	7138592	Critérios materiais	02-09-2024	74 982,60	92 228,60	1095 dias	02-09-2024	Ajuste Direto			N	N	N			04-10-2024	9 216,22	0,00	0,00	0,00	0,00	9 216,22	0,00	0,00	0,00	0,00	
1825, LDA.	513063412	Aquisição de serviços	6857712	Bens e serv. - Ajuste direto	29-12-2023	19 640,00	24 157,20	10 dias	31-12-2023	Ajuste Direto			N	N	N			07-03-2024	24 157,20	0,00	0,00	0,00	0,00	24 157,20	0,00	0,00	0,00	0,00	
LEITÃO, DIOGO & ALEXANDRE, CONSTRUÇÕES, LDA	506549828	Aquisição de bens		Bens e serv. - Ajuste direto	18-03-2024	420,00	516,60	Imediato	18-03-2024	Ajuste Direto Simplificado			N	N	N			30-04-2024	516,60	0,00	0,00	0,00	0,00	516,60	0,00	0,00	0,00	0,00	
RODRIGO SANTOS LADEIRA	268023182	Aquisição de serviços		Bens e serv. - Ajuste direto	20-02-2024	182,75	182,75	Imediato	20-02-2024	Ajuste Direto Simplificado			N	N	N			23-02-2024	182,75	0,00	0,00	0,00	0,00	182,75	0,00	0,00	0,00	0,00	
RODRIGO SANTOS LADEIRA	268023182	Aquisição de serviços		Bens e serv. - Ajuste direto	15-04-2024	179,88	179,88	Imediato	15-04-2024	Ajuste Direto Simplificado			N	N	N			22-04-2024	179,88	0,00	0,00	0,00	0,00	179,88	0,00	0,00	0,00	0,00	
EDUARDO NUNO DE JESUS SILVA ROBALO RODRIGUES	169188582	Aquisição de serviços		Bens e serv. - Ajuste direto	12-06-2024	2 100,00	2 100,00	Imediato	12-06-2024	Ajuste Direto Simplificado			N	N	N			21-06-2024	2 030,00	0,00	0,00	0,00	0,00	2 030,00	0,00	0,00	0,00	0,00	
																			44 424 412,89	484 762,28	1 894 036,10	0,00	0,00	69 944 679,61	525 002,07	2 068 064,29	0,00	0,00	

Situação dos Contratos

Exercício: 2024

Valores em EUR

Entidade		Contrato								Procedimento de contratação	Visto do Tribunal de Contas		MEDP Lei nº 30/2021	Contratos Adicionais	Contratos COVID-19	Comunicação ao Tribunal Contas		Data do primeiro pagamento	Pagamentos no período					Pagamentos acumulados					Observações
Designação	NIPC	Tipo	ID	Objeto	Data	Valor do Contrato	Preço contratual	Prazo Execução	Início da execução (física)		Número do Registo	Data	S/N	S/N	S/N	Nº de registo	Data		Trabalhos normais	Revisão de preços	Trabalhos / serviços / fornecimt. complement.	Trabalhos de suprimento de erros e omissões	Outros trabalhos, incluindo os trabalhos a menos	Trabalhos normais	Revisão de preços	Trabalhos / serviços / fornecimt. complement.	Trabalhos de suprimento de erros e omissões	Outros trabalhos, incluindo os trabalhos a menos	
MANUEL FILIPE LUIS VIGARIO	224632477	Aquisição de serviços	6943639	Bens e serv. - Ajuste direto	28-02-2024	13 200,00	16 236,00	304 dias	29-02-2024	Ajuste Direto			N	N	N			22-03-2024	8 052,00	0,00	0,00	0,00	0,00	8 052,00	0,00	0,00	0,00	0,00	
AECI-ARQUITECTURA, CONSTRUÇÃO E EMPREENDIMENTOS IM	506294390	Empreitada de obras públicas		Empreitadas - Ajuste direto	30-04-2024	5 163,18	5 472,97		30-04-2024	Ajuste Direto Simplificado			N	N	N			04-10-2024	5 472,97	0,00	0,00	0,00	0,00	5 472,97	0,00	0,00	0,00	0,00	
ETIGRAFE - SOC ETIQUETAS ARTES GRÁFICAS UNIP LDA.	501774530	Aquisição de bens		Bens e serv. - Ajuste direto	12-12-2023	149,30	183,39	Imediato	12-12-2023	Ajuste Direto Simplificado			N	N	N			17-01-2024	183,39	0,00	0,00	0,00	0,00	183,39	0,00	0,00	0,00	0,00	
Instituto de Gestao e Administração Publica-Igap	502117524	Aquisição de serviços		Bens e serv. - Ajuste direto	20-02-2024	220,00	220,00	Imediato	20-02-2024	Ajuste Direto Simplificado			N	N	N			21-03-2024	220,00	0,00	0,00	0,00	0,00	220,00	0,00	0,00	0,00	0,00	
Instituto de Gestao e Administração Publica-Igap	502117524	Aquisição de serviços		Bens e Serviços	25-11-2024	195,00	195,00	Imediato	25-11-2024	Contratação excluída			N	N	N			19-12-2024	195,00	0,00	0,00	0,00	0,00	195,00	0,00	0,00	0,00	0,00	
VIAPOR - EQUIPAMENTOS E SERVIÇOS, LDA.	502337893	Aquisição de bens		Bens e serv. - Ajuste direto	10-09-2024	4 984,00	6 130,32	Imediato	10-09-2024	Ajuste Direto Simplificado			N	N	N			17-12-2024	6 130,32	0,00	0,00	0,00	0,00	6 130,32	0,00	0,00	0,00	0,00	
GRIFOPRINT - ARTES GRÁFICAS, LDA	503979716	Aquisição de serviços		Bens e serv. - Ajuste direto	06-12-2023	240,38	254,80	Imediato	06-12-2023	Ajuste Direto Simplificado			N	N	N			20-02-2024	240,00	0,00	0,00	0,00	0,00	240,00	0,00	0,00	0,00	0,00	
IKEA PORTUGAL - MÓVEIS E DECORAÇÃO, LDA.	505416654	Aquisição de bens		Bens e serv. - Ajuste direto	29-10-2024	460,98	567,05	Imediato	29-10-2024	Ajuste Direto Simplificado			N	N	N			20-11-2024	567,00	0,00	0,00	0,00	0,00	567,00	0,00	0,00	0,00	0,00	
EMILIO JORGE PEREIRA FILIPE	112919030	Aquisição de bens		Bens e serv. - Ajuste direto	12-02-2024	2 400,00	2 952,00	Imediato	12-02-2024	Ajuste Direto Simplificado			N	N	N			01-10-2024	2 952,00	0,00	0,00	0,00	0,00	2 952,00	0,00	0,00	0,00	0,00	
FIALHO - MEC. GERAL AUTO DE JOSÉ FIALHO PIEDADE	745832377	Aquisição de serviços		Bens e serv. - Ajuste direto	21-02-2024	3 233,02	3 976,61	Imediato	21-02-2024	Ajuste Direto Simplificado			N	N	N			21-03-2024	3 976,61	0,00	0,00	0,00	0,00	3 976,61	0,00	0,00	0,00	0,00	
Ricardo Miguel Bandarra Silva	229360882	Aquisição de serviços		Bens e serv. - Ajuste direto	27-11-2024	556,50	684,50	Imediato	27-11-2024	Ajuste Direto Simplificado			N	N	N			29-11-2024	684,50	0,00	0,00	0,00	0,00	684,50	0,00	0,00	0,00	0,00	
Ricardo Miguel Bandarra Silva	229360882	Aquisição de serviços		Bens e serv. - Ajuste direto	16-12-2024	653,38	803,66	Imediato	16-12-2024	Ajuste Direto Simplificado			N	N	N			20-12-2024	640,31	0,00	0,00	0,00	0,00	640,31	0,00	0,00	0,00	0,00	
JMMD-Automat Estores e Caixilharia Unipessoal, Lda	517616009	Aquisição de serviços		Bens e serv. - Ajuste direto	26-01-2024	240,00	295,20	Imediato	26-01-2024	Ajuste Direto Simplificado			N	N	N			08-05-2024	295,20	0,00	0,00	0,00	0,00	295,20	0,00	0,00	0,00	0,00	
JMMD-Automat Estores e Caixilharia Unipessoal, Lda	517616009	Aquisição de serviços		Bens e serv. - Ajuste direto	12-01-2024	120,00	147,60	Imediato	12-01-2024	Ajuste Direto Simplificado			N	N	N			18-03-2024	147,60	0,00	0,00	0,00	0,00	147,60	0,00	0,00	0,00	0,00	
JMMD-Automat Estores e Caixilharia Unipessoal, Lda	517616009	Aquisição de serviços		Bens e serv. - Ajuste direto	12-01-2024	360,00	442,80	Imediato	12-01-2024	Ajuste Direto Simplificado			N	N	N			08-05-2024	442,80	0,00	0,00	0,00	0,00	442,80	0,00	0,00	0,00	0,00	
AECI-ARQUITECTURA, CONSTRUÇÃO E EMPREENDIMENTOS IM	506294390	Empreitada de obras públicas	6563353	Empreitadas	16-08-2023	625 670,20	663 210,41	175 dias	28-08-2023	Concurso Público			N	N	N			25-10-2023	74 746,11	20 050,21	28 898,78	0,00	0,00	663 210,42	20 050,21	128 940,71	0,00	0,00	
ETIGRAFE - SOC ETIQUETAS ARTES GRÁFICAS UNIP LDA.	501774530	Aquisição de bens		Bens e serv. - Ajuste direto	22-10-2024	218,00	268,14	Imediato	22-10-2024	Ajuste Direto Simplificado			N	N	N			14-11-2024	268,14	0,00	0,00	0,00	0,00	268,14	0,00	0,00	0,00	0,00	
J. INACIO - MAQUINAS AGRICOLAS, LDA	502508515	Aquisição de serviços		Bens e serv. - Ajuste direto	23-07-2024	44,10	54,24	Imediato	23-07-2024	Ajuste Direto Simplificado			N	N	N			19-08-2024	54,24	0,00	0,00	0,00	0,00	54,24	0,00	0,00	0,00	0,00	
Golfinho Rescue, Lda	510584551	Aquisição de bens		Bens e serv. - Ajuste direto	09-08-2024	448,23	551,32	Imediato	09-08-2024	Ajuste Direto Simplificado			N	N	N			23-12-2024	551,32	0,00	0,00	0,00	0,00	551,32	0,00	0,00	0,00	0,00	
Golfinho Rescue, Lda	510584551	Aquisição de bens		Bens e serv. - Ajuste direto	25-10-2024	249,57	306,97	Imediato	25-10-2024	Ajuste Direto Simplificado			N	N	N			10-12-2024	306,97	0,00	0,00	0,00	0,00	306,97	0,00	0,00	0,00	0,00	
GRUPO VENDAP, S.A.	508669685	Aquisição de serviços	6317893	Bens e serv. - Consulta Prévia	08-03-2023	63 100,00	77 613,00	458 dias	10-03-2023	Consulta Prévia			N	N	N			06-06-2023	8 622,30	0,00	0,00	0,00	0,00	73 262,40	0,00	0,00	0,00	0,00	
IKEA PORTUGAL - MÓVEIS E DECORAÇÃO, LDA.	505416654	Aquisição de bens		Bens e serv. - Ajuste direto	22-04-2024	4 948,78	6 087,00	Imediato	22-04-2024	Ajuste Direto Simplificado			N	N	N			26-04-2024	6 087,00	0,00	0,00	0,00	0,00	6 087,00	0,00	0,00	0,00	0,00	
PAULO JORGE DE JESUS MARQUES	214191443	Aquisição de serviços		Bens e serv. - Ajuste direto	06-05-2024	35,00	35,00	Imediato	06-05-2024	Ajuste Direto Simplificado			N	N	N			08-05-2024	35,00	0,00	0,00	0,00	0,00	35,00	0,00	0,00	0,00	0,00	
VECOURBANDESIGN, UNIPESSOAL, LDA	505070022	Aquisição de bens		Bens e serv. - Ajuste direto	12-02-2024	362,90	446,37	Imediato	12-02-2024	Ajuste Direto Simplificado			N	N	N			14-03-2024	446,37	0,00	0,00	0,00	0,00	446,37	0,00	0,00	0,00	0,00	
MICROMINEIRO-Informática e Comunicações, Lda	502446544	Aquisição de serviços		Bens e serv. - Ajuste direto	23-07-2024	555,00	682,65	Imediato	23-07-2024	Ajuste Direto Simplificado			N	N	N			19-09-2024	682,65	0,00	0,00	0,00	0,00	682,65	0,00	0,00	0,00	0,00	
J. INACIO - MAQUINAS AGRICOLAS, LDA	502508515	Aquisição de serviços		Bens e serv. - Ajuste direto	29-01-2024	1 238,15	1 520,23	Imediato	29-01-2024	Ajuste Direto Simplificado			N	N	N			08-07-2024	1 520,21	0,00	0,00	0,00	0,00	1 520,21	0,00	0,00	0,00	0,00	
MAFRILAPIS - PAPELARIA UNIPESSOAL, LDA.	507361970	Aquisição de bens		Bens e serv. - Ajuste direto	22-02-2024	125,34	154,17	Imediato	22-02-2024	Ajuste Direto Simplificado			N	N	N			28-06-2024	154,17	0,00	0,00	0,00	0,00	154,17	0,00	0,00	0,00	0,00	
HEMER - SERVIÇOS, LDA	502318929	Aquisição de serviços		Bens e serv. - Ajuste direto	28-03-2023	1 650,00	2 029,50	Imediato	28-03-2023	Ajuste Direto Simplificado			N	N	N			31-10-2024	2 029,50	0,00	0,00	0,00	0,00	2 029,50	0,00	0,00	0,00	0,00	
Proglobal - Comércio de Produtos Licenciados, Lda	504459201	Aquisição de bens		Bens e serv. - Ajuste direto	10-07-2024	65,00	79,95	Imediato	10-07-2024	Ajuste Direto Simplificado			N	N	N			31-07-2024	79,95	0,00	0,00	0,00	0,00	79,95	0,00	0,00	0,00	0,00	
OVNIPROPERTIES, LDA	501812466	Aquisição de serviços		Bens e serv. - Ajuste direto	17-05-2024	2 075,00	2 199,50	Imediato	17-05-2024	Ajuste Direto Simplificado			N	N	N			17-07-2024	2 199,50	0,00	0,00	0,00	0,00	2 199,50	0,00	0,00	0,00	0,00	
																			44 552 396,02	504 812,49	1 922 934,88	0,00	0,00	70 725 767,15	545 052,28	2 197 005,00	0,00	0,00	

Situação dos Contratos

Exercício: 2024

Valores em EUR

Entidade				Contrato						Visto do Tribunal de Contas		MECP Lei nº 30/2021	Contratos Adicionais	Contratos COVID-19	Comunicação ao Tribunal Contas		Data do primeiro pagamento	Pagamentos no período					Pagamentos acumulados					Observações
Designação	NIPC	Tipo	ID	Objeto	Data	Valor do Contrato	Preço contratual	Prazo Execução	Início da execução (física)	Procedimento de contratação	Número do Registo	Data	S/N	S/N	S/N	Nº de registo	Data		Trabalhos normais	Revisão de preços	Trabalhos / serviços / fornecimento. complement.	Trabalhos de suprimento de erros e omissões	Outros trabalhos, incluindo os trabalhos a menos	Trabalhos normais	Revisão de preços	Trabalhos / serviços / fornecimento. complement.	Trabalhos de suprimento de erros e omissões	Outros trabalhos, incluindo os trabalhos a menos	
CRISTOVÃO ALBERTO FARIA TIMOTEO	209789514	Aquisição de serviços		Bens e serv. - Ajuste direto	15-04-2024	168,00	168,00	Imediato	15-04-2024	Ajuste Direto Simplificado			N	N	N			22-04-2024	168,00	0,00	0,00	0,00	0,00	168,00	0,00	0,00	0,00	0,00	
MARIA JOÃO MARTINS ALVES	216958458	Aquisição de serviços		Bens e serv. - Ajuste direto	19-06-2024	431,25	431,25	Imediato	19-06-2024	Ajuste Direto Simplificado			N	N	N			24-06-2024	431,25	0,00	0,00	0,00	0,00	431,25	0,00	0,00	0,00	0,00	
MARIA JOÃO MARTINS ALVES	216958458	Aquisição de serviços		Bens e serv. - Ajuste direto	07-11-2024	46,00	46,00	Imediato	07-11-2024	Ajuste Direto Simplificado			N	N	N			12-11-2024	46,00	0,00	0,00	0,00	0,00	46,00	0,00	0,00	0,00	0,00	
DESENHO VIVO - PUBLICIDADE, LDA	506524876	Aquisição de serviços		Bens e serv. - Ajuste direto	26-11-2024	1 147,00	1 410,81	Imediato	26-11-2024	Ajuste Direto Simplificado			N	N	N			12-12-2024	1 410,81	0,00	0,00	0,00	0,00	1 410,81	0,00	0,00	0,00	0,00	
BCM BRICOLAGE S A-LEROY MERLIN MAFRA	506848558	Aquisição de bens		Bens e serv. - Ajuste direto	17-05-2024	19,08	23,47	Imediato	17-05-2024	Ajuste Direto Simplificado			N	N	N			30-12-2024	10,57	0,00	0,00	0,00	0,00	10,57	0,00	0,00	0,00	0,00	
BCM BRICOLAGE S A-LEROY MERLIN MAFRA	506848558	Aquisição de bens		Bens e serv. - Ajuste direto	12-08-2024	312,92	384,89	Imediato	12-08-2024	Ajuste Direto Simplificado			N	N	N			12-11-2024	329,54	0,00	0,00	0,00	0,00	329,54	0,00	0,00	0,00	0,00	
Tradballs - Coop. Artes & Cultura Tradicionais Crl	508470510	Aquisição de serviços		Critérios materiais	20-06-2024	1 700,00	2 091,00	Imediato	20-06-2024	Ajuste Direto Simplificado			N	N	N			31-07-2024	2 091,00	0,00	0,00	0,00	0,00	2 091,00	0,00	0,00	0,00	0,00	
BLUE SIGN, ARQUITECTURA E DESIGN, LDA.	510246095	Aquisição de serviços		Bens e serv. - Ajuste direto	19-02-2024	225,00	276,75	Imediato	19-02-2024	Ajuste Direto Simplificado			N	N	N			06-03-2024	276,75	0,00	0,00	0,00	0,00	276,75	0,00	0,00	0,00	0,00	
BLUE SIGN, ARQUITECTURA E DESIGN, LDA.	510246095	Aquisição de serviços		Bens e serv. - Ajuste direto	06-11-2024	225,00	276,75	Imediato	06-11-2024	Ajuste Direto Simplificado			N	N	N			29-11-2024	276,75	0,00	0,00	0,00	0,00	276,75	0,00	0,00	0,00	0,00	
UNILAVA - LAVANDARIA E LIMPEZA A SECO, LDA.	505133008	Aquisição de serviços		Bens e serv. - Ajuste direto	16-03-2023	1 418,04	1 744,39	Imediato	16-03-2023	Ajuste Direto Simplificado			N	N	N			06-10-2023	1 516,32	0,00	0,00	0,00	0,00	1 739,37	0,00	0,00	0,00	0,00	
VIVEIROS BATALHA, LDA	506442322	Aquisição de bens		Bens e serv. - Ajuste direto	05-06-2024	3 678,53	3 899,24	Imediato	05-06-2024	Ajuste Direto Simplificado			N	N	N			28-06-2024	3 719,27	0,00	0,00	0,00	0,00	3 719,27	0,00	0,00	0,00	0,00	
DESENHO VIVO - PUBLICIDADE, LDA	506524876	Aquisição de bens		Bens e serv. - Ajuste direto	17-09-2024	984,00	1 210,32	Imediato	17-09-2024	Ajuste Direto Simplificado			N	N	N			17-10-2024	1 210,32	0,00	0,00	0,00	0,00	1 210,32	0,00	0,00	0,00	0,00	
BCM BRICOLAGE S A-LEROY MERLIN MAFRA	506848558	Aquisição de bens		Bens e serv. - Ajuste direto	20-08-2024	332,52	409,00	Imediato	20-08-2024	Ajuste Direto Simplificado			N	N	N			30-12-2024	409,00	0,00	0,00	0,00	0,00	409,00	0,00	0,00	0,00	0,00	
BDR - BANDEIRAS E MASTROS S A	507970578	Aquisição de bens		Bens e serv. - Ajuste direto	13-06-2024	152,50	187,58	Imediato	13-06-2024	Ajuste Direto Simplificado			N	N	N			04-07-2024	187,58	0,00	0,00	0,00	0,00	187,58	0,00	0,00	0,00	0,00	
Diferentes Ritmos-Prod. Assoc.de Esp. Eventos,Lda	508038197	Aquisição de serviços		Critérios materiais	24-06-2024	5 000,00	6 150,00	Imediato	24-06-2024	Ajuste Direto Simplificado			N	N	N			29-07-2024	6 150,00	0,00	0,00	0,00	0,00	6 150,00	0,00	0,00	0,00	0,00	
JMMD-Automat Estores e Caixilharia Unipessoal, Lda	517616009	Aquisição de serviços		Bens e serv. - Ajuste direto	08-11-2023	280,00	344,40	Imediato	08-11-2023	Ajuste Direto Simplificado			N	N	N			08-05-2024	344,40	0,00	0,00	0,00	0,00	344,40	0,00	0,00	0,00	0,00	
FÁ & DÓ, LDA.	510538126	Aquisição de serviços		Bens e serv. - Ajuste direto	19-07-2024	600,00	738,00	Imediato	19-07-2024	Ajuste Direto Simplificado			N	N	N			16-09-2024	738,00	0,00	0,00	0,00	0,00	738,00	0,00	0,00	0,00	0,00	
FUJIFILM PORTUGAL, S.A.,	516548280	Aquisição de bens	7077589	Bens e serv. - Ajuste direto	04-06-2024	18 500,00	22 755,00	61 dias	04-06-2024	Ajuste Direto			N	N	N			04-09-2024	18 005,22	0,00	0,00	0,00	0,00	18 005,22	0,00	0,00	0,00	0,00	
MISTERIUS - UNIPESSOAL, LDA.	506074986	Aquisição de bens		Bens e serv. - Ajuste direto	08-05-2024	500,00	615,00	Imediato	08-05-2024	Ajuste Direto Simplificado			N	N	N			18-06-2024	615,00	0,00	0,00	0,00	0,00	615,00	0,00	0,00	0,00	0,00	
VITOR MANUEL DOS REIS VITORINO	169971023	Aquisição de serviços		Bens e serv. - Ajuste direto	19-04-2024	74,00	91,02	Imediato	19-04-2024	Ajuste Direto Simplificado			N	N	N			22-05-2024	91,02	0,00	0,00	0,00	0,00	91,02	0,00	0,00	0,00	0,00	
VITOR MANUEL DOS REIS VITORINO	169971023	Aquisição de serviços		Bens e serv. - Ajuste direto	08-08-2024	60,00	73,80	Imediato	08-08-2024	Ajuste Direto Simplificado			N	N	N			04-09-2024	73,80	0,00	0,00	0,00	0,00	73,80	0,00	0,00	0,00	0,00	
PEDRO JORGE DUARTE FERREIRA	194009459	Aquisição de serviços		Bens e serv. - Ajuste direto	07-03-2024	350,00	430,50	Imediato	07-03-2024	Ajuste Direto Simplificado			N	N	N			18-03-2024	430,50	0,00	0,00	0,00	0,00	430,50	0,00	0,00	0,00	0,00	
PEDRO JORGE DUARTE FERREIRA	194009459	Aquisição de serviços		Bens e serv. - Ajuste direto	30-04-2024	2 550,00	3 136,50	Imediato	30-04-2024	Ajuste Direto Simplificado			N	N	N			28-08-2024	3 136,50	0,00	0,00	0,00	0,00	3 136,50	0,00	0,00	0,00	0,00	
Luis Afonso Cardoso Baptista	250902834	Aquisição de serviços		Critérios materiais	15-02-2024	1 500,00	1 500,00	Imediato	15-02-2024	Ajuste Direto Simplificado			N	N	N			20-03-2024	1 500,00	0,00	0,00	0,00	0,00	1 500,00	0,00	0,00	0,00	0,00	
KAISER KRAFT S.A.	505449773	Aquisição de bens		Bens e serv. - Ajuste direto	06-02-2024	221,40	272,32	Imediato	06-02-2024	Ajuste Direto Simplificado			N	N	N			26-03-2024	272,32	0,00	0,00	0,00	0,00	272,32	0,00	0,00	0,00	0,00	
SUMA - SERVIÇOS URBANOS E MEIO AMBIENTE, SA	503210560	Aquisição de serviços	6811858	Bens e serv. - Ajuste direto	28-12-2023	8 456,00	10 400,88	15 dias	28-12-2023	Ajuste Direto			N	N	N			29-12-2023	8 963,36	0,00	0,00	0,00	0,00	19 364,24	0,00	0,00	0,00	0,00	
GONÇALO JORGE FERNANDES RODRIGUES FIUZA	220838852	Aquisição de serviços		Critérios materiais	14-11-2023	250,00	250,00	Imediato	14-11-2023	Ajuste Direto Simplificado			N	N	N			18-12-2023	28,75	0,00	0,00	0,00	0,00	250,00	0,00	0,00	0,00	0,00	
CRYPTODEFENDER COMERC SIST SEGURANÇA, UNIP LDA	513032738	Aquisição de serviços		Bens e serv. - Ajuste direto	12-08-2024	300,83	370,02	Imediato	12-08-2024	Ajuste Direto Simplificado			N	N	N			19-09-2024	370,02	0,00	0,00	0,00	0,00	370,02	0,00	0,00	0,00	0,00	
Ricardo Miguel Bandarra Silva	229360882	Aquisição de serviços	7258299	Bens e serv. - Ajuste direto	09-10-2024	3 108,00	3 822,84	335 dias	01-09-2024	Ajuste Direto			N	N	N			19-11-2024	1 390,11	0,00	0,00	0,00	0,00	1 390,11	0,00	0,00	0,00	0,00	
JMMD-Automat Estores e Caixilharia Unipessoal, Lda	517616009	Aquisição de serviços		Bens e serv. - Ajuste direto	18-01-2024	100,00	123,00	Imediato	18-01-2024	Ajuste Direto Simplificado			N	N	N			18-03-2024	123,00	0,00	0,00	0,00	0,00	123,00	0,00	0,00	0,00	0,00	
																			44 606 511,18	504 812,49	1 922 594,88	0,00	0,00	70 790 927,49	545 052,28	2 197 005,00	0,00	0,00	

Situação dos Contratos

Exercício: 2024

Valores em EUR

Entidade		Contrato								Visto do Tribunal de Contas		MEDP Lei nº 30/2021	Contratos Adicionais	Contratos COVID-19	Comunicação ao Tribunal Contas		Data do primeiro pagamento	Pagamentos no período					Pagamentos acumulados					Observações
Designação	NIPC	Tipo	ID	Objeto	Data	Valor do Contrato	Preço contratual	Prazo Execução	Início da execução (física)	Procedimento de contratação	Número do Registo	Data	S/N	S/N	S/N	Nº de registo	Data		Trabalhos normais	Revisão de preços	Trabalhos / serviços / forneciment. complement.	Trabalhos de suprimento de erros e omissões	Outros trabalhos, incluindo os trabalhos a menos	Trabalhos normais	Revisão de preços	Trabalhos / serviços / forneciment. complement.	Trabalhos de suprimento de erros e omissões	Outros trabalhos, incluindo os trabalhos a menos	
JMMD-Automat Estores e Caixilharia Unipessoal, Lda	517616009	Aquisição de serviços		Bens e serv. - Ajuste direto	19-01-2024	270,00	332,10	Imediato	19-01-2024	Ajuste Direto Simplificado			N	N	N			08-05-2024	332,10	0,00	0,00	0,00	0,00	332,10	0,00	0,00	0,00	0,00	
JMMD-Automat Estores e Caixilharia Unipessoal, Lda	517616009	Aquisição de serviços		Bens e serv. - Ajuste direto	19-01-2024	110,00	135,30	Imediato	19-01-2024	Ajuste Direto Simplificado			N	N	N			20-02-2024	135,30	0,00	0,00	0,00	0,00	135,30	0,00	0,00	0,00	0,00	
TEIXEIRA, PINTO & SOARES S.A	503864960	Empreitada de obras públicas	7268302	Empreitadas - Ajuste direto	28-11-2024	14 268,38	15 124,48	30 dias	29-11-2024	Ajuste Direto			N	N	N			31-12-2024	15 124,48	0,00	0,00	0,00	0,00	15 124,48	0,00	0,00	0,00	0,00	
B & R, LDA	502701552	Aquisição de bens		Bens e serv. - Ajuste direto	08-08-2024	919,25	1 130,68	Imediato	08-08-2024	Ajuste Direto Simplificado			N	N	N			23-09-2024	1 130,68	0,00	0,00	0,00	0,00	1 130,68	0,00	0,00	0,00	0,00	
MAFIR-CONSTRUÇÕES, LDA	502896256	Empreitada de obras públicas	6366286	Empreitadas	02-06-2023	948 453,89	1 005 361,12	915 dias	03-07-2023	Concurso Público	44378	09-10-2023	N	N	N			02-11-2023	598 202,14	0,00	170 274,10	0,00	0,00	980 304,32	0,00	170 274,10	0,00	0,00	
Lusotaças de Mª Silvina P. S. Bento da Silva, Lda	509517455	Aquisição de bens		Bens e serv. - Ajuste direto	12-03-2024	1 075,00	1 322,25	Imediato	12-03-2024	Ajuste Direto Simplificado			N	N	N			12-06-2024	1 322,25	0,00	0,00	0,00	0,00	1 322,25	0,00	0,00	0,00	0,00	
Lusotaças de Mª Silvina P. S. Bento da Silva, Lda	509517455	Aquisição de bens		Bens e serv. - Ajuste direto	08-02-2024	237,00	291,51	Imediato	08-02-2024	Ajuste Direto Simplificado			N	N	N			27-02-2024	291,51	0,00	0,00	0,00	0,00	291,51	0,00	0,00	0,00	0,00	
NIVELGERAL, UNIPESSOAL, LDA	508293197	Aquisição de serviços	7222510	Bens e serv. - Consulta Prévia	18-09-2024	34 800,00	42 804,00	30 dias	19-09-2024	Consulta Prévia			N	N	N			09-10-2024	31 857,00	0,00	0,00	0,00	0,00	31 857,00	0,00	0,00	0,00	0,00	
CRISTOVÃO ALBERTO FARIA TIMOTEO	209789514	Aquisição de serviços		Bens e serv. - Ajuste direto	23-07-2024	210,00	210,00	Imediato	23-07-2024	Ajuste Direto Simplificado			N	N	N			24-07-2024	210,00	0,00	0,00	0,00	0,00	210,00	0,00	0,00	0,00	0,00	
MISTERIUS - UNIPESSOAL, LDA.	506074986	Aquisição de bens		Bens e serv. - Ajuste direto	28-06-2024	60,85	74,85	Imediato	28-06-2024	Ajuste Direto Simplificado			N	N	N			01-10-2024	74,85	0,00	0,00	0,00	0,00	74,85	0,00	0,00	0,00	0,00	
VITOR MANUEL DOS REIS VITORINO	169971023	Aquisição de serviços		Bens e serv. - Ajuste direto	18-07-2024	45,00	55,35	Imediato	18-07-2024	Ajuste Direto Simplificado			N	N	N			13-08-2024	55,35	0,00	0,00	0,00	0,00	55,35	0,00	0,00	0,00	0,00	
SEIXAS & SEIXAS, LDA	502714921	Aquisição de serviços		Bens e serv. - Ajuste direto	06-08-2024	380,00	467,40	Imediato	06-08-2024	Ajuste Direto Simplificado			N	N	N			12-08-2024	467,40	0,00	0,00	0,00	0,00	467,40	0,00	0,00	0,00	0,00	
SEIXAS & SEIXAS, LDA	502714921	Aquisição de serviços		Bens e serv. - Ajuste direto	29-11-2024	1 930,00	2 349,90	Imediato	29-11-2024	Ajuste Direto Simplificado			N	N	N			17-12-2024	344,40	0,00	0,00	0,00	0,00	344,40	0,00	0,00	0,00	0,00	
BEIRA SERRA-Ass. Promotora Desenvolvimento Rural Integrado	503310557	Aquisição de bens		Bens e serv. - Ajuste direto	06-11-2024	276,42	340,00	Imediato	06-11-2024	Ajuste Direto Simplificado			N	N	N			26-11-2024	340,00	0,00	0,00	0,00	0,00	340,00	0,00	0,00	0,00	0,00	
CENTRO ESTUDOS D O U AMBIENTE	503535630	Aquisição de serviços		Bens e serv. - Ajuste direto	14-03-2024	100,00	100,00	Imediato	14-03-2024	Ajuste Direto Simplificado			N	N	N			27-03-2024	100,00	0,00	0,00	0,00	0,00	100,00	0,00	0,00	0,00	0,00	
Valdevinos Associação Cultural	504454340	Aquisição de serviços		Critérios materiais	24-05-2024	3 000,00	3 000,00	Imediato	24-05-2024	Ajuste Direto Simplificado			N	N	N			05-09-2024	3 000,00	0,00	0,00	0,00	0,00	3 000,00	0,00	0,00	0,00	0,00	
UNILAVA - LAVANDARIA E LIMPEZA A SECO, LDA.	505133008	Aquisição de serviços		Bens e serv. - Ajuste direto	04-09-2024	2 029,12	2 495,82	Imediato	04-09-2024	Ajuste Direto Simplificado			N	N	N			10-10-2024	1 052,77	0,00	0,00	0,00	0,00	1 052,77	0,00	0,00	0,00	0,00	
DESENHO VIVO - PUBLICIDADE, LDA	506524876	Aquisição de serviços		Bens e serv. - Ajuste direto	12-08-2024	132,00	162,36	Imediato	12-08-2024	Ajuste Direto Simplificado			N	N	N			18-09-2024	162,36	0,00	0,00	0,00	0,00	162,36	0,00	0,00	0,00	0,00	
BCM BRICOLAGE S A-LEROY MERLIN MAFRA	506848558	Aquisição de bens		Bens e serv. - Ajuste direto	04-07-2024	33,16	40,79	Imediato	04-07-2024	Ajuste Direto Simplificado			N	N	N			08-07-2024	40,78	0,00	0,00	0,00	0,00	40,78	0,00	0,00	0,00	0,00	
ALVIAGEM - TRANSPORTE DE PASSAGEIROS UNIPESSOAL	506924947	Aquisição de serviços		Bens e serv. - Ajuste direto	26-04-2024	358,49	380,00	Imediato	26-04-2024	Ajuste Direto Simplificado			N	N	N			10-05-2024	380,00	0,00	0,00	0,00	0,00	380,00	0,00	0,00	0,00	0,00	
ANO - Sistemas de Informática e Serviços, Lda	503182710	Aquisição de serviços		Bens e Serviços	24-09-2024	420,00	516,60	Imediato	24-09-2024	Contratação excluída			N	N	N			17-10-2024	516,60	0,00	0,00	0,00	0,00	516,60	0,00	0,00	0,00	0,00	
SABUGOTUR SOCIEDADE TAXIS TURISMO UNIPESSOAL, LDA	505522136	Aquisição de serviços		Bens e serv. - Ajuste direto	03-10-2023	4 995,00	5 294,70	Imediato	03-10-2023	Ajuste Direto Simplificado			N	N	N			17-11-2023	3 963,34	0,00	0,00	0,00	0,00	5 294,70	0,00	0,00	0,00	0,00	
SABUGOTUR SOCIEDADE TAXIS TURISMO UNIPESSOAL, LDA	505522136	Aquisição de serviços		Critérios materiais	12-09-2024	4 920,00	5 215,20	Imediato	12-09-2024	Ajuste Direto Simplificado			N	N	N			29-10-2024	3 650,64	0,00	0,00	0,00	0,00	3 650,64	0,00	0,00	0,00	0,00	
SABUGOTUR SOCIEDADE TAXIS TURISMO UNIPESSOAL, LDA	505522136	Aquisição de serviços	5290176	Bens e Serviços	10-08-2021	75 295,80	79 813,55	1095 dias	11-08-2021	Concurso Público Comunitário	39255	26-10-2021	N	N	N			30-11-2021	21 221,97	0,00	0,00	0,00	0,00	76 983,85	0,00	0,00	0,00	0,00	
SUMA - SERVIÇOS URBANOS E MEIO AMBIENTE, SA	503210560	Aquisição de serviços	7074402	Bens e Serviços	25-06-2024	151 130,55	160 198,38	184 dias	01-05-2024	Concurso Público			N	N	N			26-07-2024	160 198,40	0,00	0,00	0,00	0,00	160 198,40	0,00	0,00	0,00	0,00	
R.E.D. RELVADOS E EQUIPAMENTOS DESPORTIVOS LDA	502164700	Aquisição de bens		Bens e serv. - Ajuste direto	05-03-2024	2 572,00	2 750,80	Imediato	05-03-2024	Ajuste Direto Simplificado			N	N	N			25-03-2024	2 750,80	0,00	0,00	0,00	0,00	2 750,80	0,00	0,00	0,00	0,00	
FLOEMA, LDA	508227283	Aquisição de bens		Bens e serv. - Ajuste direto	06-05-2024	4 940,00	6 076,20	Imediato	06-05-2024	Ajuste Direto Simplificado			N	N	N			14-08-2024	6 076,20	0,00	0,00	0,00	0,00	6 076,20	0,00	0,00	0,00	0,00	
RAVPEÇAS - COMERCIO DE PEÇAS ACESSORIOS, LDA	504527185	Aquisição de serviços		Bens e serv. - Ajuste direto	10-10-2024	1 091,24	1 342,23	Imediato	10-10-2024	Ajuste Direto Simplificado			N	N	N			29-10-2024	1 342,23	0,00	0,00	0,00	0,00	1 342,23	0,00	0,00	0,00	0,00	
RAVPEÇAS - COMERCIO DE PEÇAS ACESSORIOS, LDA	504527185	Aquisição de serviços		Bens e serv. - Ajuste direto	29-11-2024	613,39	754,47	Imediato	29-11-2024	Ajuste Direto Simplificado			N	N	N			17-12-2024	754,47	0,00	0,00	0,00	0,00	754,47	0,00	0,00	0,00	0,00	
																			45 461 609,20	504 812,49	2 093 208,98	0,00	0,00	72 085 220,93	545 052,28	2 367 279,10	0,00	0,00	

Situação dos Contratos

Exercício: 2024

Valores em EUR

Entidade				Contrato						Visto do Tribunal de Contas		MCEP Lei nº 30/2021	Contratos Adicionais	Contratos COVID-19	Comunicação ao Tribunal Contas		Data do primeiro pagamento	Pagamentos no período					Pagamentos acumulados					Observações
Designação	NIPC	Tipo	ID	Objeto	Data	Valor do Contrato	Preço contratual	Prazo Execução	Início da execução (física)	Procedimento de contratação	Número do Registo	Data	S/N	S/N	S/N	Nº de registo	Data		Trabalhos normais	Revisão de preços	Trabalhos / serviços / fornecimento. complemento.	Trabalhos de suprimento de erros e omissões	Outros trabalhos, incluindo os trabalhos a menos	Trabalhos normais	Revisão de preços	Trabalhos / serviços / fornecimento. complemento.	Trabalhos de suprimento de erros e omissões	Outros trabalhos, incluindo os trabalhos a menos	
ANTONIO DUARTE FERNANDES DE CARVALHO, LDA	505509857	Aquisição de serviços		Bens e serv. - Ajuste direto	22-10-2024	2 301,10	2 830,35	imediato	22-10-2024	Ajuste Direto Simplificado			N	N	N			10-12-2024	2 830,35	0,00	0,00	0,00	0,00	2 830,35	0,00	0,00	0,00	0,00	
Aresta - Design e Serigrafia Lda	505548291	Aquisição de serviços	7131391	Bens e serv. - Ajuste direto	11-07-2024	7 050,00	8 671,50	31 dias	11-07-2024	Ajuste Direto			N	N	N			15-10-2024	8 671,50	0,00	0,00	0,00	0,00	8 671,50	0,00	0,00	0,00	0,00	
Associação Ordem dos Pobres Cavaleiros Templo de Jerusalém	516043331	Aquisição de serviços	7142479	Bens e serv. - Ajuste direto	22-07-2024	6 990,00	6 990,00	2 dias	22-07-2024	Ajuste Direto			N	N	N			28-08-2024	6 990,00	0,00	0,00	0,00	0,00	6 990,00	0,00	0,00	0,00	0,00	
GMAISA GRUPO DO MILHARADO DE APOIO AOS SEM ABRIGO	513338455	Aquisição de serviços	7025028	Bens e serv. - Ajuste direto	10-04-2024	9 000,00	9 000,00	641 dias	30-04-2024	Ajuste Direto			N	N	N			22-07-2024	4 500,00	0,00	0,00	0,00	0,00	4 500,00	0,00	0,00	0,00	0,00	
SAFETY ÁGUEDA - MATERIAIS DE INCÊNDIO, S.A.	508607990	Aquisição de serviços		Bens e serv. - Ajuste direto	28-06-2024	4 799,13	5 902,93	imediato	28-06-2024	Ajuste Direto Simplificado			N	N	N			25-07-2024	3 293,28	0,00	0,00	0,00	0,00	3 293,28	0,00	0,00	0,00	0,00	
SABUGOTUR SOCIEDADE TAXIS TURISMO UNIPESSOAL, LDA	505522136	Aquisição de serviços		Bens e serv. - Ajuste direto	23-08-2024	248,00	262,88	imediato	23-08-2024	Ajuste Direto Simplificado			N	N	N			15-10-2024	262,88	0,00	0,00	0,00	0,00	262,88	0,00	0,00	0,00	0,00	
SUMA - SERVIÇOS URBANOS E MEIO AMBIENTE, SA	503210560	Aquisição de serviços	6214810	Bens e Serviços	21-04-2023	251 394,72	266 478,40	731 dias	24-04-2023	Concurso Público			N	N	N			29-05-2023	151 738,53	0,00	0,00	0,00	0,00	221 046,23	0,00	0,00	0,00	0,00	
GONÇALO JORGE FERNANDES RODRIGUES FIÚZA	220838852	Aquisição de serviços		Critérios materiais	05-07-2024	250,00	250,00	imediato	05-07-2024	Ajuste Direto Simplificado			N	N	N			19-08-2024	250,00	0,00	0,00	0,00	0,00	250,00	0,00	0,00	0,00	0,00	
MAQUISINTRA - COMERCIO DE MAQUINAS E ACESSORIOS, L	503728705	Aquisição de serviços		Bens e serv. - Ajuste direto	22-02-2024	296,09	364,19	imediato	22-02-2024	Ajuste Direto Simplificado			N	N	N			05-11-2024	364,19	0,00	0,00	0,00	0,00	364,19	0,00	0,00	0,00	0,00	
HELP IMAGES-ASSOC.DE PROMOÇÃO E APOIO SOLID.SOCIAL	508481295	Aquisição de serviços		Bens e serv. - Ajuste direto	16-04-2024	330,00	330,00	imediato	16-04-2024	Ajuste Direto Simplificado			N	N	N			29-07-2024	330,00	0,00	0,00	0,00	0,00	330,00	0,00	0,00	0,00	0,00	
MARIA JOÃO MARTINS ALVES	216958458	Aquisição de serviços		Bens e serv. - Ajuste direto	20-03-2024	330,63	330,63	imediato	20-03-2024	Ajuste Direto Simplificado			N	N	N			27-03-2024	330,63	0,00	0,00	0,00	0,00	330,63	0,00	0,00	0,00	0,00	
MARIA JOÃO MARTINS ALVES	216958458	Aquisição de serviços		Bens e serv. - Ajuste direto	17-05-2024	218,50	218,50	imediato	17-05-2024	Ajuste Direto Simplificado			N	N	N			22-05-2024	218,50	0,00	0,00	0,00	0,00	218,50	0,00	0,00	0,00	0,00	
MARIA JOÃO MARTINS ALVES	216958458	Aquisição de serviços		Bens e serv. - Ajuste direto	22-07-2024	218,50	218,50	imediato	22-07-2024	Ajuste Direto Simplificado			N	N	N			23-07-2024	218,50	0,00	0,00	0,00	0,00	218,50	0,00	0,00	0,00	0,00	
Optisigma - Energia & Ambiente, Lda	509442447	Aquisição de serviços		Bens e serv. - Ajuste direto	29-04-2024	950,00	1 168,50	imediato	29-04-2024	Ajuste Direto Simplificado			N	N	N			07-06-2024	1 168,50	0,00	0,00	0,00	0,00	1 168,50	0,00	0,00	0,00	0,00	
Santa Cruz Corso,Unipessoal,Lda	518091880	Aquisição de serviços		Bens e serv. - Ajuste direto	04-07-2024	2 150,00	2 644,50	imediato	04-07-2024	Ajuste Direto Simplificado			N	N	N			18-07-2024	2 644,50	0,00	0,00	0,00	0,00	2 644,50	0,00	0,00	0,00	0,00	
JMMD-Automat Estores e Caixilharia Unipessoal, Lda	517616009	Aquisição de serviços		Bens e serv. - Ajuste direto	06-12-2023	170,00	209,10	imediato	06-12-2023	Ajuste Direto Simplificado			N	N	N			11-09-2024	209,10	0,00	0,00	0,00	0,00	209,10	0,00	0,00	0,00	0,00	
JMMD-Automat Estores e Caixilharia Unipessoal, Lda	517616009	Aquisição de serviços		Bens e serv. - Ajuste direto	12-01-2024	100,00	123,00	imediato	12-01-2024	Ajuste Direto Simplificado			N	N	N			18-03-2024	123,00	0,00	0,00	0,00	0,00	123,00	0,00	0,00	0,00	0,00	
VITOR MANUEL DOS REIS VITORINO	169971023	Aquisição de serviços		Bens e serv. - Ajuste direto	14-03-2024	115,00	141,45	imediato	14-03-2024	Ajuste Direto Simplificado			N	N	N			27-03-2024	141,45	0,00	0,00	0,00	0,00	141,45	0,00	0,00	0,00	0,00	
OVNIPROPERTIES, LDA	501812466	Aquisição de serviços		Bens e serv. - Ajuste direto	22-11-2024	2 060,00	2 183,60	imediato	22-11-2024	Ajuste Direto Simplificado			N	N	N			30-12-2024	2 183,60	0,00	0,00	0,00	0,00	2 183,60	0,00	0,00	0,00	0,00	
CERTOMA - COMÉRCIO TÉCNICO DE MÁQUINAS, LDA	501777407	Aquisição de bens	6974387	Bens e serv. - Ajuste direto	11-03-2024	8 035,00	9 883,05	30 dias	22-03-2024	Ajuste Direto			N	N	N			20-06-2024	9 883,05	0,00	0,00	0,00	0,00	9 883,05	0,00	0,00	0,00	0,00	
AGAM - AGÊNCIA CRIATIVA AUDIOVISUAL E MULTIMÉDIA, LDA	514857595	Aquisição de serviços	7206583	Bens e serv. - Ajuste direto	06-09-2024	7 520,00	9 249,60	91 dias	06-09-2024	Ajuste Direto			N	N	N			03-12-2024	9 249,60	0,00	0,00	0,00	0,00	9 249,60	0,00	0,00	0,00	0,00	
IN PLENIA FIRE SYSTEMS, LDA	517314150	Aquisição de serviços		Bens e serv. - Ajuste direto	03-12-2024	560,00	688,80	imediato	03-12-2024	Ajuste Direto Simplificado			N	N	N			30-12-2024	688,80	0,00	0,00	0,00	0,00	688,80	0,00	0,00	0,00	0,00	
ESTADO MAIOR DO EXERCITO	600021610	Aquisição de serviços		Critérios materiais	25-09-2024	1 348,88	1 659,12	imediato	25-09-2024	Ajuste Direto Simplificado			N	N	N			14-10-2024	1 659,12	0,00	0,00	0,00	0,00	1 659,12	0,00	0,00	0,00	0,00	
FIALHO - MEC. GERAL AUTO DE JOSÉ FIALHO PIEDADE	745832377	Aquisição de serviços		Bens e serv. - Ajuste direto	29-11-2023	1 488,60	1 830,98	imediato	29-11-2023	Ajuste Direto Simplificado			N	N	N			28-12-2023	80,21	0,00	0,00	0,00	0,00	1 830,98	0,00	0,00	0,00	0,00	
LAREDO - ASSOCIAÇÃO CULTURAL	513025855	Aquisição de serviços		Bens e serv. - Ajuste direto	22-02-2024	600,00	600,00	imediato	22-02-2024	Ajuste Direto Simplificado			N	N	N			18-06-2024	600,00	0,00	0,00	0,00	0,00	600,00	0,00	0,00	0,00	0,00	
JMMD-Automat Estores e Caixilharia Unipessoal, Lda	517616009	Aquisição de serviços		Bens e serv. - Ajuste direto	19-01-2024	130,00	159,90	imediato	19-01-2024	Ajuste Direto Simplificado			N	N	N			20-02-2024	159,90	0,00	0,00	0,00	0,00	159,90	0,00	0,00	0,00	0,00	
AXIANSEU II DIGITAL CONSULTING, S.A.	501774360	Aquisição de serviços	5369572	Critérios materiais	12-08-2021	54 000,00	66 420,00	1096 dias	13-08-2021	Ajuste Direto			N	N	N			21-10-2021	15 682,50	0,00	0,00	0,00	0,00	66 420,00	0,00	0,00	0,00	0,00	
VIANA E VIANA- PROD E EQUIP PARA CERÂMICA, LDA	502323833	Aquisição de bens		Bens e serv. - Ajuste direto	10-10-2024	97,50	119,93	imediato	10-10-2024	Ajuste Direto Simplificado			N	N	N			30-10-2024	119,93	0,00	0,00	0,00	0,00	119,93	0,00	0,00	0,00	0,00	
																			45 686 180,82	504 812,49	2 093 208,98	0,00	0,00	72 431 588,52	545 052,28	2 367 279,10	0,00	0,00	

Situação dos Contratos

Exercício: 2024

Valores em EUR

Entidade				Contrato						Procedimento de contratação	Visto do Tribunal de Contas		MCCP Lei nº 30/2021	Contratos Adicionais	Contratos COVID-19	Comunicação ao Tribunal Contas		Data do primeiro pagamento	Pagamentos no período					Pagamentos acumulados					Observações
Designação	NIPC	Tipo	ID	Objeto	Data	Valor do Contrato	Preço contratual	Prazo Execução	Início da execução (física)		Número do Registo	Data	S/N	S/N	S/N	Nº de registo	Data		Trabalhos normais	Revisão de preços	Trabalhos / serviços / fornecimento. complement.	Trabalhos de suprimento de erros e omissões	Outros trabalhos, incluindo os trabalhos a menos	Trabalhos normais	Revisão de preços	Trabalhos / serviços / fornecimento. complement.	Trabalhos de suprimento de erros e omissões	Outros trabalhos, incluindo os trabalhos a menos	
J. INACIO - MAQUINAS AGRICOLAS, LDA	502508515	Aquisição de bens		Bens e serv. - Ajuste direto	24-10-2024	133,87	164,66	Imediato	24-10-2024	Ajuste Direto Simplificado			N	N	N			20-11-2024	164,66	0,00	0,00	0,00	0,00	164,66	0,00	0,00	0,00	0,00	
ABOUT MEDIA COMUNICAÇÃO, LDA	504279696	Aquisição de serviços		Bens e serv. - Ajuste direto	30-04-2024	212,50	261,38	Imediato	30-04-2024	Ajuste Direto Simplificado			N	N	N			12-06-2024	261,38	0,00	0,00	0,00	0,00	261,38	0,00	0,00	0,00	0,00	
AMALGAMA ASSOCIAÇÃO CULTURAL	515194352	Aquisição de serviços		Bens e serv. - Ajuste direto	27-02-2024	50,00	61,50	Imediato	27-02-2024	Ajuste Direto Simplificado			N	N	N			10-05-2024	61,50	0,00	0,00	0,00	0,00	61,50	0,00	0,00	0,00	0,00	
MOVEIS E DECORAÇÕES CONVENTO LDA.	501808922	Aquisição de bens		Bens e serv. - Ajuste direto	28-06-2024	121,95	150,00	Imediato	28-06-2024	Ajuste Direto Simplificado			N	N	N			18-07-2024	150,00	0,00	0,00	0,00	0,00	150,00	0,00	0,00	0,00	0,00	
AUTO CAEIROS TRANSPORTES, LDA	504381750	Aquisição de serviços	7032381	Bens e serv. - Ajuste direto	06-05-2024	19 500,00	23 985,00	1095 dias	07-05-2024	Ajuste Direto			N	N	N			21-08-2024	1 524,64	0,00	0,00	0,00	0,00	1 524,64	0,00	0,00	0,00	0,00	
Exacta Versão, Lda.	509887333	Aquisição de bens	7062388	Bens e serv. - Ajuste direto	27-05-2024	13 995,17	17 214,06	30 dias	28-05-2024	Ajuste Direto			N	N	N			20-11-2024	17 214,06	0,00	0,00	0,00	0,00	17 214,06	0,00	0,00	0,00	0,00	
IKEA PORTUGAL - MÓVEIS E DECORAÇÃO, LDA	505416654	Aquisição de bens		Bens e serv. - Ajuste direto	22-08-2024	352,79	433,93	Imediato	22-08-2024	Ajuste Direto Simplificado			N	N	N			04-11-2024	374,93	0,00	0,00	0,00	0,00	374,93	0,00	0,00	0,00	0,00	
ELEVIBER-EQUIPAMENTOS INDUSTRIAIS UNIPESSOAL, LDA	513805265	Aquisição de serviços		Bens e serv. - Ajuste direto	26-08-2024	274,50	337,64	Imediato	26-08-2024	Ajuste Direto Simplificado			N	N	N			05-09-2024	337,64	0,00	0,00	0,00	0,00	337,64	0,00	0,00	0,00	0,00	
Icollision-Tecn.Cons.Anál.Cientifica Acidentes,Lda	509073999	Aquisição de serviços	7065781	Bens e serv. - Ajuste direto	28-05-2024	17 000,00	20 910,00	245 dias	31-05-2024	Ajuste Direto			N	N	N			26-11-2024	18 296,25	0,00	0,00	0,00	0,00	18 296,25	0,00	0,00	0,00	0,00	
ASSOCIAÇÃO CULTURAL MELECA	510659292	Aquisição de serviços		Critérios materiais	22-04-2024	1 750,00	1 750,00	Imediato	22-04-2024	Ajuste Direto Simplificado			N	N	N			04-07-2024	1 750,00	0,00	0,00	0,00	0,00	1 750,00	0,00	0,00	0,00	0,00	
João Filipe Franco Pereira	219545987	Aquisição de serviços		Bens e serv. - Ajuste direto	18-07-2024	50,00	50,00	Imediato	18-07-2024	Ajuste Direto Simplificado			N	N	N			12-08-2024	50,00	0,00	0,00	0,00	0,00	50,00	0,00	0,00	0,00	0,00	
87 FILMES, UNIPESSOAL LDA	518021815	Locação de bens		Bens e serv. - Ajuste direto	24-05-2024	1 990,00	2 447,70	Imediato	24-05-2024	Ajuste Direto Simplificado			N	N	N			13-06-2024	2 447,70	0,00	0,00	0,00	0,00	2 447,70	0,00	0,00	0,00	0,00	
António Carlos Vilão Cortez Baptista	216925177	Aquisição de serviços		Bens e serv. - Ajuste direto	09-10-2024	300,00	300,00	Imediato	09-10-2024	Ajuste Direto Simplificado			N	N	N			07-11-2024	300,00	0,00	0,00	0,00	0,00	300,00	0,00	0,00	0,00	0,00	
ENA PORTUGAL - SISTEMAS DE TELECOMUNICAÇÕES, S.A.	503577600	Aquisição de serviços		Bens e serv. - Ajuste direto	15-12-2023	270,00	332,10	Imediato	15-12-2023	Ajuste Direto Simplificado			N	N	N			27-12-2024	332,10	0,00	0,00	0,00	0,00	332,10	0,00	0,00	0,00	0,00	
CARAVELA - COMPANHIA DE SEGUROS, S.A.	503640549	Aquisição de serviços		Bens e serv. - Ajuste direto	16-11-2023	1 125,00	1 125,00	Imediato	16-11-2023	Ajuste Direto Simplificado			N	N	N			18-01-2024	1 125,00	0,00	0,00	0,00	0,00	1 125,00	0,00	0,00	0,00	0,00	
FNAJ-Fed.Nac.Associações Juvenis	503968250	Aquisição de serviços		Bens e serv. - Ajuste direto	31-03-2024	2 120,00	2 120,00	Imediato	31-03-2024	Ajuste Direto Simplificado			N	N	N			30-04-2024	2 120,00	0,00	0,00	0,00	0,00	2 120,00	0,00	0,00	0,00	0,00	
PRIMAVERA BUSINESS SOFTWARE SOLUTIONS, S.A.	503140600	Aquisição de serviços	6824017	Critérios materiais	22-12-2023	374 019,65	460 044,17	1096 dias	11-12-2023	Ajuste Direto			N	N	N			29-12-2023	160 726,36	0,00	0,00	0,00	0,00	265 716,63	0,00	0,00	0,00	0,00	
Site Specific Arquitetura, Lda.	509745660	Aquisição de serviços	5021784	Critérios materiais	14-12-2020	222 875,45	274 136,80	240 dias	15-12-2020	Ajuste Direto			N	N	N			26-05-2021	27 413,67	0,00	0,00	0,00	0,00	274 136,80	0,00	0,00	0,00	0,00	
Distr-IT, Tecnologias de Infor. e Multimédia, Lda	509074111	Aquisição de bens		Bens e serv. - Ajuste direto	11-10-2024	810,00	996,30	Imediato	11-10-2024	Ajuste Direto Simplificado			N	N	N			26-11-2024	996,30	0,00	0,00	0,00	0,00	996,30	0,00	0,00	0,00	0,00	
MEDIDATA.NET-SISTEMAS DE INFORMAÇÃO PARA AUTARQUIA	504990926	Aquisição de serviços		Critérios materiais	11-12-2023	1 266,52	1 557,82	12 meses	11-12-2023	Ajuste Direto			N	N	N			26-01-2024	1 557,82	0,00	0,00	0,00	0,00	1 557,82	0,00	0,00	0,00	0,00	
VECOURBANDESIGN, UNIPESSOAL, LDA	505070022	Aquisição de bens		Bens e serv. - Ajuste direto	27-03-2024	526,10	647,10	Imediato	27-03-2024	Ajuste Direto Simplificado			N	N	N			10-10-2024	647,10	0,00	0,00	0,00	0,00	647,10	0,00	0,00	0,00	0,00	
PROJECTTIME - DIST . EQUIP. ELECT,LDA	506882918	Aquisição de serviços		Bens e serv. - Ajuste direto	21-02-2024	3 800,00	4 674,00	Imediato	21-02-2024	Ajuste Direto Simplificado			N	N	N			29-05-2024	4 674,00	0,00	0,00	0,00	0,00	4 674,00	0,00	0,00	0,00	0,00	
RAVPEÇAS - COMERCIO DE PEÇAS ACESSORIOS, LDA	504527185	Aquisição de bens		Bens e serv. - Ajuste direto	22-10-2024	850,26	1 045,82	Imediato	22-10-2024	Ajuste Direto Simplificado			N	N	N			05-11-2024	1 045,82	0,00	0,00	0,00	0,00	1 045,82	0,00	0,00	0,00	0,00	
SABUGOTUR SOCIEDADE TAXIS TURISMO UNIPESSOAL, LDA	505522136	Aquisição de serviços	7198767	Bens e serv. - Consulta Prévia	28-09-2024	56 744,00	60 148,64	1461 dias	28-09-2024	Consulta Prévia			N	N	N			22-11-2024	5 910,56	0,00	0,00	0,00	0,00	5 910,56	0,00	0,00	0,00	0,00	
SABUGOTUR SOCIEDADE TAXIS TURISMO UNIPESSOAL, LDA	505522136	Aquisição de serviços	7232627	Critérios materiais	19-09-2024	4 597,80	4 873,67	21 dias	19-09-2024	Ajuste Direto			N	N	N			07-11-2024	4 873,67	0,00	0,00	0,00	0,00	4 873,67	0,00	0,00	0,00	0,00	
SAFEBUS - TRANSPORTES PERSONALIZADOS, LDA	508025583	Aquisição de serviços	5290176	Bens e Serviços	11-08-2021	109 189,53	115 740,90	1095 dias	12-08-2021	Concurso Público Comunitário	39255	26-10-2021	N	N	N			19-11-2021	14 046,05	0,00	0,00	0,00	0,00	76 850,11	0,00	0,00	0,00	0,00	
OVERSHOOT DESIGN, LDA	514117036	Aquisição de serviços		Bens e serv. - Ajuste direto	07-07-2022	2 460,00	3 025,80	Imediato	07-07-2022	Ajuste Direto Simplificado			N	N	N			20-03-2024	3 025,80	0,00	0,00	0,00	0,00	3 025,80	0,00	0,00	0,00	0,00	
Animar - Associação Portuguesa para o desenvolvimento Local	503169030	Aquisição de serviços		Bens e serv. - Ajuste direto	09-09-2024	775,42	775,42	Imediato	09-09-2024	Ajuste Direto Simplificado			N	N	N			09-12-2024	775,42	0,00	0,00	0,00	0,00	775,42	0,00	0,00	0,00	0,00	
CARAVELA - COMPANHIA DE SEGUROS, S.A.	503640549	Aquisição de serviços		Bens e serv. - Ajuste direto	28-06-2024	351,54	351,54	Imediato	28-06-2024	Ajuste Direto Simplificado			N	N	N			31-10-2024	338,46	0,00	0,00	0,00	0,00	338,46	0,00	0,00	0,00	0,00	
																			45 958 721,71	504 812,49	2 093 208,98	0,00	0,00	73 118 646,87	545 052,28	2 367 279,10	0,00	0,00	

Situação dos Contratos

Exercício: 2024

Valores em EUR

Entidade				Contrato							Visto do Tribunal de Contas		MEFP Lei nº 30/2021	Contratos Adicionais	Contratos COVID-19	Comunicação ao Tribunal Contas		Data do primeiro pagamento	Pagamentos no período					Pagamentos acumulados					Observações
Designação	NIPC	Tipo	ID	Objeto	Data	Valor do Contrato	Preço contratual	Prazo Execução	Início da execução (física)	Procedimento de contratação	Número do Registo	Data	S/N	S/N	S/N	Nº de registo	Data		Trabalhos normais	Revisão de preços	Trabalhos / serviços / fornecimento. complement.	Trabalhos de suprimento de erros e omissões	Outros trabalhos, incluindo os trabalhos a menos	Trabalhos normais	Revisão de preços	Trabalhos / serviços / fornecimento. complement.	Trabalhos de suprimento de erros e omissões	Outros trabalhos, incluindo os trabalhos a menos	
FNAJ-Fed.Nac.Associações Juvenis	503968250	Aquisição de serviços		Bens e serv. - Ajuste direto	02-02-2024	2 880,00	2 880,00	Imediato	02-02-2024	Ajuste Direto Simplificado			N	N	N			02-05-2024	1 440,00	0,00	0,00	0,00	0,00	1 440,00	0,00	0,00	0,00	0,00	
ASSOCIAÇÃO PORTUGUESA URBANISTA - APU	514683171	Aquisição de serviços		Bens e Serviços	12-11-2024	10,00	10,00	Imediato	12-11-2024	Contratação excluída			N	N	N			13-12-2024	10,00	0,00	0,00	0,00	0,00	10,00	0,00	0,00	0,00	0,00	
SABUGOTUR SOCIEDADE TAXIS TURISMO UNIPESSOAL, LDA	505522136	Aquisição de serviços	7075127	Bens e Serviços	05-09-2024	138 623,24	125 740,63	1 ano	05-09-2024	Concurso Público Comunitário	51111	16-10-2024	N	N	N			20-11-2024	8 285,12	0,00	0,00	0,00	0,00	8 285,12	0,00	0,00	0,00	0,00	
SUMA - SERVIÇOS URBANOS E MEIO AMBIENTE, SA	503210560	Aquisição de serviços	4316551	Bens e Serviços	16-11-2020	18 854 144,62	19 985 393,30	8 anos	09-02-2021	Concurso Público Comunitário	3391	09-02-2021	N	N	N			17-03-2021	2 986 959,36	295 729,61	0,00	0,00	0,00	9 838 072,39	348 216,82	0,00	0,00	0,00	
TRAMITE SRL	091559309	Aquisição de serviços		Bens e serv. - Ajuste direto	23-07-2024	600,00	600,00	Imediato	23-07-2024	Ajuste Direto Simplificado			N	N	N			05-08-2024	600,00	0,00	0,00	0,00	0,00	600,00	0,00	0,00	0,00	0,00	
Ventos Entrelaçados, Viagens e Turismo Unip, Lda	516749218	Aquisição de serviços		Bens e serv. - Ajuste direto	17-08-2023	2 096,38	2 096,38	Imediato	17-08-2023	Ajuste Direto Simplificado			N	N	N			29-02-2024	2 096,38	0,00	0,00	0,00	0,00	2 096,38	0,00	0,00	0,00	0,00	
VITOR MANUEL DOS REIS VITORINO	169971023	Aquisição de bens		Bens e serv. - Ajuste direto	05-02-2024	890,00	1 094,70	Imediato	05-02-2024	Ajuste Direto Simplificado			N	N	N			22-05-2024	1 094,70	0,00	0,00	0,00	0,00	1 094,70	0,00	0,00	0,00	0,00	
LURAN-SOCIEDADE DE PROJECTOS E CONSTRUÇÕES, LDA	502012269	Aquisição de bens		Bens e serv. - Ajuste direto	10-10-2022	125,76	154,68	Imediato	10-10-2022	Ajuste Direto Simplificado			N	N	N			11-09-2024	154,68	0,00	0,00	0,00	0,00	154,68	0,00	0,00	0,00	0,00	
ASSOCIAÇÃO PORTUGUESA URBANISTA - APU	514683171	Aquisição de serviços		Bens e Serviços	12-11-2024	25,00	25,00	Imediato	12-11-2024	Contratação excluída			N	N	N			13-12-2024	25,00	0,00	0,00	0,00	0,00	25,00	0,00	0,00	0,00	0,00	
ON TRIP- SERV TURISMO, TRANSP. E AUDIOVISUAIS, LDA	514115122	Aquisição de serviços		Bens e serv. - Ajuste direto	04-03-2024	2 850,00	3 505,50	Imediato	04-03-2024	Ajuste Direto Simplificado			N	N	N			27-03-2024	3 505,50	0,00	0,00	0,00	0,00	3 505,50	0,00	0,00	0,00	0,00	
Graump - Maquinaria Industrial, Unipessoal, Lda	515373575	Aquisição de bens	6661978	Bens e Serviços	30-11-2023	57 000,00	70 110,00	60 dias	07-12-2023	Concurso Público Comunitário			N	N	N			19-01-2024	70 110,00	0,00	0,00	0,00	0,00	70 110,00	0,00	0,00	0,00	0,00	
DISTRICOUTALE PORTUGAL-Acessórios para vinhos,Lda	516345869	Aquisição de bens		Bens e serv. - Ajuste direto	20-03-2024	1 530,00	1 881,90	Imediato	20-03-2024	Ajuste Direto Simplificado			N	N	N			08-04-2024	1 881,90	0,00	0,00	0,00	0,00	1 881,90	0,00	0,00	0,00	0,00	
PEDRO JORGE DUARTE FERREIRA	194009459	Aquisição de serviços		Bens e serv. - Ajuste direto	28-02-2024	380,00	467,40	Imediato	28-02-2024	Ajuste Direto Simplificado			N	N	N			12-03-2024	467,40	0,00	0,00	0,00	0,00	467,40	0,00	0,00	0,00	0,00	
PEDRO JORGE DUARTE FERREIRA	194009459	Aquisição de serviços		Bens e serv. - Ajuste direto	04-03-2024	280,00	344,40	Imediato	04-03-2024	Ajuste Direto Simplificado			N	N	N			18-03-2024	344,40	0,00	0,00	0,00	0,00	344,40	0,00	0,00	0,00	0,00	
SINDICATO NACIONAL DOS MÉDICOS VETERINÁRIOS	501057145	Aquisição de serviços		Bens e serv. - Ajuste direto	12-08-2024	2 125,00	2 613,75	Imediato	12-08-2024	Ajuste Direto Simplificado			N	N	N			28-08-2024	2 613,75	0,00	0,00	0,00	0,00	2 613,75	0,00	0,00	0,00	0,00	
SAFEBUS - TRANSPORTES PERSONALIZADOS, LDA	508025583	Aquisição de serviços	7229782	Critérios materiais	19-09-2024	3 547,60	3 760,46	21 dias	19-09-2024	Ajuste Direto			N	N	N			18-10-2024	3 760,46	0,00	0,00	0,00	0,00	3 760,46	0,00	0,00	0,00	0,00	
ENA PORTUGAL - SISTEMAS DE TELECOMUNICAÇOES, S.A.	503577600	Aquisição de serviços		Bens e serv. - Ajuste direto	07-12-2023	1 031,00	1 268,13	Imediato	07-12-2023	Ajuste Direto Simplificado			N	N	N			27-12-2024	1 268,13	0,00	0,00	0,00	0,00	1 268,13	0,00	0,00	0,00	0,00	
CARAVELA - COMPANHIA DE SEGUROS, S.A.	503640549	Aquisição de serviços	5481928	Bens e Serviços	11-01-2022	916 039,26	916 039,26	1095 dias	22-11-2021	Concurso Público Comunitário	218	24-03-2022	N	N	N			28-04-2022	310 903,16	76 970,67	43 505,12	0,00	0,00	922 231,97	76 970,67	43 505,12	0,00	0,00	
Metas Diárias Transporte de Passageiros Lda	507938810	Aquisição de serviços		Bens e serv. - Ajuste direto	06-11-2024	400,00	424,00	Imediato	06-11-2024	Ajuste Direto Simplificado			N	N	N			03-12-2024	424,00	0,00	0,00	0,00	0,00	424,00	0,00	0,00	0,00	0,00	
VITORURALVES, UNIPESSOAL, LDA.	513077960	Empreitada de obras públicas	6918890	Empreitadas	06-05-2024	419 768,38	444 954,48	300 dias	15-05-2024	Concurso Público			N	N	N			17-07-2024	97 082,42	0,00	0,00	0,00	0,00	97 082,42	0,00	0,00	0,00	0,00	
NOS COMUNICAÇÕES, S.A.	502604751	Aquisição de serviços	7055068	Bens e serv. - Ajuste direto	17-05-2024	9 800,00	10 824,00	365 dias	23-05-2024	Ajuste Direto			N	N	N			30-07-2024	10 824,00	0,00	0,00	0,00	0,00	10 824,00	0,00	0,00	0,00	0,00	
NOS COMUNICAÇÕES, S.A.	502604751	Aquisição de serviços	5364041	Bens e Serviços	03-12-2021	172 149,12	211 743,42	36 meses	03-12-2021	Concurso Público			N	N	N			27-05-2022	57 049,12	0,00	0,00	0,00	0,00	172 676,60	0,00	0,00	0,00	0,00	
QUADRIMÓVEL COMÉRCIO E INDUSTRIA DE QUADROS, LDA.	503122823	Aquisição de bens		Bens e serv. - Ajuste direto	06-05-2024	305,49	375,75	Imediato	06-05-2024	Ajuste Direto Simplificado			N	N	N			29-05-2024	375,75	0,00	0,00	0,00	0,00	375,75	0,00	0,00	0,00	0,00	
DESENHO VIVO - PUBLICIDADE, LDA	506524876	Aquisição de bens		Bens e serv. - Ajuste direto	19-03-2024	448,25	551,35	Imediato	19-03-2024	Ajuste Direto Simplificado			N	N	N			01-04-2024	551,35	0,00	0,00	0,00	0,00	551,35	0,00	0,00	0,00	0,00	
BCM BRICOLAGE S A-LEROY MERLIN MAFRA	506848558	Aquisição de bens		Bens e serv. - Ajuste direto	26-03-2024	2 705,64	3 327,94	Imediato	26-03-2024	Ajuste Direto Simplificado			N	N	N			23-09-2024	3 327,94	0,00	0,00	0,00	0,00	3 327,94	0,00	0,00	0,00	0,00	
BCM BRICOLAGE S A-LEROY MERLIN MAFRA	506848558	Aquisição de bens		Bens e serv. - Ajuste direto	21-06-2024	217,89	268,00	Imediato	21-06-2024	Ajuste Direto Simplificado			N	N	N			25-06-2024	268,00	0,00	0,00	0,00	0,00	268,00	0,00	0,00	0,00	0,00	
SOLTRAFEGO - SOLUÇÕES DE TRÂNSITO, ESTACIONAMENTO	506370836	Aquisição de serviços		Bens e serv. - Ajuste direto	15-01-2024	1 273,20	1 566,04	Imediato	15-01-2024	Ajuste Direto Simplificado			N	N	N			08-02-2024	1 566,04	0,00	0,00	0,00	0,00	1 566,04	0,00	0,00	0,00	0,00	
GAMES AND FUN-COMERC EQUIP E ARTIGOS DESPORTO LDA	504476408	Aquisição de bens		Bens e serv. - Ajuste direto	18-01-2024	3 761,40	4 626,52	Imediato	18-01-2024	Ajuste Direto Simplificado			N	N	N			22-02-2024	4 626,52	0,00	0,00	0,00	0,00	4 626,52	0,00	0,00	0,00	0,00	
87 FILMES, UNIPESSOAL LDA	518021815	Aquisição de serviços		Bens e serv. - Ajuste direto	08-10-2024	2 500,00	3 075,00	Imediato	08-10-2024	Ajuste Direto Simplificado			N	N	N			07-11-2024	3 075,00	0,00	0,00	0,00	0,00	3 075,00	0,00	0,00	0,00	0,00	
																			49 533 411,79	877 512,77	2 136 714,10	0,00	0,00	84 271 406,22	970 299,77	2 410 764,23	0,00	0,00	

Situação dos Contratos

Exercício: 2024

Valores em EUR

Entidade				Contrato						Procedimento de contratação	Visto do Tribunal de Contas		MCDP Lei nº 30/2021	Contratos Adicionais	Contratos COVID-19	Comunicação ao Tribunal Contas		Data do primeiro pagamento	Pagamentos no período					Pagamentos acumulados					Observações
Designação	NIPC	Tipo	ID	Objeto	Data	Valor do Contrato	Preço contratual	Prazo Execução	Início da execução (física)		Número do Registo	Data	S/N	S/N	S/N	Nº de registo	Data		Trabalhos normais	Revisão de preços	Trabalhos / serviços / fornecimento. complement.	Trabalhos de suprimento de erros e omissões	Outros trabalhos, incluindo os trabalhos a menos	Trabalhos normais	Revisão de preços	Trabalhos / serviços / fornecimento. complement.	Trabalhos de suprimento de erros e omissões	Outros trabalhos, incluindo os trabalhos a menos	
87 FILMES, UNIPESSOAL LDA	518021815	Aquisição de serviços	6954194	Bens e serv. - Ajuste direto	08-04-2024	11 970,00	14 723,10	306 dias	10-04-2024	Ajuste Direto			N	N	N			26-04-2024	14 723,10	0,00	0,00	0,00	0,00	14 723,10	0,00	0,00	0,00	0,00	
CLAUDIA CRISTINA ROSAS BINGRE DO AMARAL	205043879	Aquisição de serviços	6687955	Bens e serv. - Consulta Prévia	06-09-2023	16 800,00	20 664,00	11 meses	06-09-2023	Consulta Prévia			N	N	N			22-09-2023	13 444,45	0,00	0,00	0,00	0,00	19 720,69	0,00	0,00	0,00	0,00	
PEDRO JORGE DUARTE FERREIRA	194009459	Aquisição de serviços		Bens e serv. - Ajuste direto	16-08-2024	260,00	319,80	Imediato	16-08-2024	Ajuste Direto Simplificado			N	N	N			29-08-2024	319,80	0,00	0,00	0,00	0,00	319,80	0,00	0,00	0,00	0,00	
AREAL EDITORES, SA	501523375	Aquisição de bens		Bens e serv. - Ajuste direto	13-11-2024	651,23	801,01	Imediato	13-11-2024	Ajuste Direto Simplificado			N	N	N			26-12-2024	801,01	0,00	0,00	0,00	0,00	801,01	0,00	0,00	0,00	0,00	
VALTER FERREIRA ARCANJO, LDA	505501155	Aquisição de bens		Bens e serv. - Ajuste direto	12-02-2024	1 523,55	1 873,97	Imediato	12-02-2024	Ajuste Direto Simplificado			N	N	N			16-04-2024	1 873,97	0,00	0,00	0,00	0,00	1 873,97	0,00	0,00	0,00	0,00	
Metas Diárias Transporte de Passageiros Lda	507938810	Aquisição de serviços		Bens e serv. - Ajuste direto	15-05-2024	990,57	1 050,00	Imediato	15-05-2024	Ajuste Direto Simplificado			N	N	N			07-06-2024	1 050,00	0,00	0,00	0,00	0,00	1 050,00	0,00	0,00	0,00	0,00	
100%Vela - Representações Náuticas, Unipessoal Lda	516138901	Aquisição de bens	7165682	Bens e serv. - Consulta Prévia	01-08-2024	49 186,00	60 498,78	61 dias	07-08-2024	Consulta Prévia			N	N	N			18-09-2024	52 220,62	0,00	0,00	0,00	0,00	52 220,62	0,00	0,00	0,00	0,00	
VITORIRALVES, UNIPESSOAL, LDA.	513077960	Empreitada de obras públicas	6669509	Empreitadas	30-11-2023	207 754,47	220 219,74	210 dias	04-12-2023	Concurso Público			N	N	N			21-12-2023	154 344,79	0,00	58 529,02	0,00	0,00	220 219,74	0,00	58 529,02	0,00	0,00	
VITORIRALVES, UNIPESSOAL, LDA.	513077960	Aquisição de serviços	6931568	Bens e serv. - Ajuste direto	19-04-2024	18 200,00	22 386,00	122 dias	22-04-2024	Ajuste Direto			N	N	N			26-06-2024	22 386,00	0,00	0,00	0,00	0,00	22 386,00	0,00	0,00	0,00	0,00	
Associação Dança do Tempo	509962181	Aquisição de serviços		Bens e serv. - Ajuste direto	21-08-2023	4 200,00	5 166,00	Imediato	21-08-2023	Ajuste Direto Simplificado			N	N	N			22-09-2023	2 686,25	0,00	0,00	0,00	0,00	4 136,25	0,00	0,00	0,00	0,00	
DULUSPORTS UNIPESSOAL LDA	510092144	Aquisição de bens		Bens e serv. - Ajuste direto	08-02-2024	55,61	68,40	Imediato	08-02-2024	Ajuste Direto Simplificado			N	N	N			22-02-2024	68,40	0,00	0,00	0,00	0,00	68,40	0,00	0,00	0,00	0,00	
J. BARREIRA ABRANTES,Seg. C. Incêndio, Unip.),Lda	510464890	Aquisição de serviços		Bens e serv. - Ajuste direto	18-03-2024	3 600,00	4 428,00	Imediato	18-03-2024	Ajuste Direto Simplificado			N	N	N			06-05-2024	615,00	0,00	0,00	0,00	0,00	615,00	0,00	0,00	0,00	0,00	
FORMATO MAGENTO, LDA	510633471	Aquisição de bens		Bens e serv. - Ajuste direto	14-03-2024	58,00	71,34	Imediato	14-03-2024	Ajuste Direto Simplificado			N	N	N			18-04-2024	71,34	0,00	0,00	0,00	0,00	71,34	0,00	0,00	0,00	0,00	
BUREAU VERITAS RINAVE SOC. UNIP, LDA	502054883	Aquisição de serviços		Bens e Serviços	26-11-2024	400,00	492,00	Imediato	26-11-2024	Contratação excluída			N	N	N			31-12-2024	492,00	0,00	0,00	0,00	0,00	492,00	0,00	0,00	0,00	0,00	
BUREAU VERITAS RINAVE SOC. UNIP, LDA	502054883	Aquisição de serviços		Bens e Serviços	26-11-2024	400,00	492,00	Imediato	26-11-2024	Contratação excluída			N	N	N			31-12-2024	492,00	0,00	0,00	0,00	0,00	492,00	0,00	0,00	0,00	0,00	
DM ATELIER PORTUGUÊS DE ORGANARIA UNIPESSOL, LDA	512058628	Aquisição de serviços		Critérios materiais	20-06-2024	750,00	922,50	Imediato	20-06-2024	Ajuste Direto Simplificado			N	N	N			03-12-2024	922,50	0,00	0,00	0,00	0,00	922,50	0,00	0,00	0,00	0,00	
DM ATELIER PORTUGUÊS DE ORGANARIA UNIPESSOL, LDA	512058628	Aquisição de serviços		Critérios materiais	15-05-2024	450,00	553,50	Imediato	15-05-2024	Contratação excluída			N	N	N			20-06-2024	553,50	0,00	0,00	0,00	0,00	553,50	0,00	0,00	0,00	0,00	
CONFIGBIT, SOLUÇÕES TECNOLÓGICAS LDA.	513154990	Aquisição de bens	7092414	Bens e serv. - Consulta Prévia	10-09-2024	33 560,00	41 278,80	14 dias	10-09-2024	Consulta Prévia			N	N	N			06-12-2024	41 278,80	0,00	0,00	0,00	0,00	41 278,80	0,00	0,00	0,00	0,00	
CONSTANTE TROPICAL - COMERCIO DE PRODUTOS HORTOFR	513231129	Aquisição de bens		Bens e serv. - Ajuste direto	18-09-2024	70,00	74,20	Imediato	18-09-2024	Ajuste Direto Simplificado			N	N	N			24-10-2024	74,20	0,00	0,00	0,00	0,00	74,20	0,00	0,00	0,00	0,00	
ASSOCIAÇÃO INSPIRAR O FUTURO	513282157	Aquisição de serviços	6981521	Critérios materiais	15-03-2024	9 785,00	9 785,00	1 dia	28-03-2024	Ajuste Direto			N	N	N			10-05-2024	9 785,00	0,00	0,00	0,00	0,00	9 785,00	0,00	0,00	0,00	0,00	
Diversões Simões & Filhos, Lda	513595716	Locação de bens	7277037	Bens e Serviços	27-11-2024	102 250,00	125 767,50	39 dias	29-11-2024	Concurso Público			N	N	N			12-12-2024	125 767,50	0,00	0,00	0,00	0,00	125 767,50	0,00	0,00	0,00	0,00	
Maria Filomena Firmino Batalha, Unipessoal, Lda	515195707	Aquisição de bens		Bens e serv. - Ajuste direto	16-09-2024	220,00	270,60	Imediato	16-09-2024	Ajuste Direto Simplificado			N	N	N			22-10-2024	270,60	0,00	0,00	0,00	0,00	270,60	0,00	0,00	0,00	0,00	
JOÃO ANTÓNIO PEREIRA NUNES	217191835	Aquisição de serviços		Bens e serv. - Ajuste direto	06-03-2024	156,23	192,16	Imediato	06-03-2024	Ajuste Direto Simplificado			N	N	N			18-03-2024	192,16	0,00	0,00	0,00	0,00	192,16	0,00	0,00	0,00	0,00	
MANUEL PATRICIO LDA	505437660	Aquisição de serviços		Bens e serv. - Ajuste direto	29-01-2024	273,00	335,79	Imediato	29-01-2024	Ajuste Direto Simplificado			N	N	N			06-02-2024	335,79	0,00	0,00	0,00	0,00	335,79	0,00	0,00	0,00	0,00	
Astrofoto, Unipessoal, Lda	514130784	Aquisição de bens		Bens e serv. - Ajuste direto	07-06-2024	349,59	430,00	Imediato	07-06-2024	Ajuste Direto Simplificado			N	N	N			04-07-2024	430,00	0,00	0,00	0,00	0,00	430,00	0,00	0,00	0,00	0,00	
ORDEM DOS PSICÓLOGOS PORTUGUESES	508968291	Aquisição de serviços		Bens e serv. - Ajuste direto	20-02-2024	90,00	90,00	Imediato	20-02-2024	Ajuste Direto Simplificado			N	N	N			27-02-2024	90,00	0,00	0,00	0,00	0,00	90,00	0,00	0,00	0,00	0,00	
INSTITUTO PORTUGUÊS DO DESPORTO E JUVENTUDE, I.P.	510089224	Aquisição de serviços		Bens e serv. - Ajuste direto	05-02-2024	81,30	100,00	Imediato	05-02-2024	Ajuste Direto Simplificado			N	N	N			16-02-2024	100,00	0,00	0,00	0,00	0,00	100,00	0,00	0,00	0,00	0,00	
QUASE ADEGA, UNIPESSOAL, LDA	510921272	Aquisição de serviços		Bens e serv. - Ajuste direto	04-03-2024	1 054,75	1 700,00	Imediato	04-03-2024	Ajuste Direto Simplificado			N	N	N			25-03-2024	768,00	0,00	0,00	0,00	0,00	768,00	0,00	0,00	0,00	0,00	
CONFIGBIT, SOLUÇÕES TECNOLÓGICAS LDA.	513154990	Aquisição de bens		Bens e serv. - Ajuste direto	14-11-2023	4 039,00	4 967,97	Imediato	14-11-2023	Ajuste Direto Simplificado			N	N	N			29-11-2023	476,01	0,00	0,00	0,00	0,00	4 967,97	0,00	0,00	0,00	0,00	
INDEXAMUS UNIPESSOAL, LDA.	518440540	Aquisição de serviços		Bens e serv. - Ajuste direto	27-11-2024	850,00	1 045,50	Imediato	27-11-2024	Ajuste Direto Simplificado			N	N	N			11-12-2024	1 045,50	0,00	0,00	0,00	0,00	1 045,50	0,00	0,00	0,00	0,00	
																			49 981 290,08	877 512,77	2 195 243,12	0,00	0,00	84 797 177,66	970 299,77	2 469 313,24	0,00	0,00	

Situação dos Contratos

Exercício: 2024

Valores em EUR

Entidade				Contrato						Visto do Tribunal de Contas		MCP Lei nº 30/2021	Contratos Adicionais	Contratos COVID-19	Comunicação ao Tribunal Contas		Data do primeiro pagamento	Pagamentos no período					Pagamentos acumulados					Observações
Designação	NIPC	Tipo	ID	Objeto	Data	Valor do Contrato	Preço contratual	Prazo Execução	Início da execução (física)	Procedimento de contratação	Número do Registo	Data	S/N	S/N	S/N	Nº de registo	Data		Trabalhos normais	Revisão de preços	Trabalhos / serviços / fornecimento. complement.	Trabalhos de suprimento de erros e omissões	Outros trabalhos, incluindo os trabalhos a menos	Trabalhos normais	Revisão de preços	Trabalhos / serviços / fornecimento. complement.	Trabalhos de suprimento de erros e omissões	Outros trabalhos, incluindo os trabalhos a menos	
Quadros Metas Consultores de Gestão e Formação Lda	503586730	Aquisição de serviços		Bens e serv. - Ajuste direto	04-04-2024	360,00	442,80	Imediato	04-04-2024	Ajuste Direto Simplificado			N	N	N			30-04-2024	221,40	0,00	0,00	0,00	0,00	221,40	0,00	0,00	0,00	0,00	
SCAMPIA- ENGENHARIA, LDA.	510593798	Empreitada de obras públicas	6749040	Empreitadas - Consulta Prévia	20-11-2023	148 993,20	157 932,79	75 dias	18-12-2023	Consulta Prévia			N	N	N			29-12-2023	85 695,91	2 977,23	23 850,00	0,00	0,00	141 714,79	2 977,23	23 850,00	0,00	0,00	
RELATOS & VERSÕES, UNIPESSOAL, LDA.	508339626	Aquisição de bens		Bens e serv. - Ajuste direto	14-12-2022	617,45	654,50	Imediato	14-12-2022	Ajuste Direto Simplificado			N	N	N			09-03-2023	44,70	0,00	0,00	0,00	0,00	654,50	0,00	0,00	0,00	0,00	
Anaisa Raquel Produções,Unip, Lda	513580980	Aquisição de serviços		Bens e Serviços	13-09-2024	460,00	460,00	Imediato	13-09-2024	Contratação excluída			N	N	N			29-10-2024	460,00	0,00	0,00	0,00	0,00	460,00	0,00	0,00	0,00	0,00	
OVNITUR - VIAGENS E TURISMO, S.A	504133799	Aquisição de serviços	6996656	Bens e serv. - Consulta Prévia	06-04-2024	3 350,00	3 551,00	30 dias	10-04-2024	Consulta Prévia			N	N	N			29-04-2024	3 551,00	0,00	0,00	0,00	0,00	3 551,00	0,00	0,00	0,00	0,00	
TENSOL - TOLDOS E TENSADOS, LDA.	508865867	Aquisição de bens	6781111	Bens e serv. - Ajuste direto	20-11-2023	9 600,00	11 808,00	45 dias	20-11-2023	Ajuste Direto			N	N	N			26-01-2024	11 808,00	0,00	0,00	0,00	0,00	11 808,00	0,00	0,00	0,00	0,00	
JOÃO PAULO MIRANDA ANTUNES	255799314	Aquisição de serviços		Bens e serv. - Ajuste direto	19-01-2024	918,88	918,88	Imediato	19-01-2024	Ajuste Direto Simplificado			N	N	N			23-01-2024	918,88	0,00	0,00	0,00	0,00	918,88	0,00	0,00	0,00	0,00	
JOÃO PAULO MIRANDA ANTUNES	255799314	Aquisição de serviços		Bens e serv. - Ajuste direto	24-07-2024	1 073,38	1 073,38	Imediato	24-07-2024	Ajuste Direto Simplificado			N	N	N			26-07-2024	1 073,38	0,00	0,00	0,00	0,00	1 073,38	0,00	0,00	0,00	0,00	
JOÃO PAULO MIRANDA ANTUNES	255799314	Aquisição de serviços		Bens e serv. - Ajuste direto	23-08-2024	374,88	374,88	Imediato	23-08-2024	Ajuste Direto Simplificado			N	N	N			26-08-2024	374,88	0,00	0,00	0,00	0,00	374,88	0,00	0,00	0,00	0,00	
Diana Filipa Marques Saraiva Correia	234546310	Aquisição de serviços	6912933	Bens e serv. - Ajuste direto	08-02-2024	10 360,00	12 742,80	243 dias	02-02-2024	Ajuste Direto			N	N	N			23-02-2024	10 360,00	0,00	0,00	0,00	0,00	10 360,00	0,00	0,00	0,00	0,00	
LAGAR IMAGINÁRIO - ASSOCIAÇÃO CULTURAL	513805311	Aquisição de serviços	7201348	Critérios materiais	03-09-2024	15 000,00	15 000,00	8 dias	03-09-2024	Ajuste Direto			N	N	N			18-09-2024	15 000,00	0,00	0,00	0,00	0,00	15 000,00	0,00	0,00	0,00	0,00	
INFORMA D&B (SERVIÇOS DE GESTÃO DE EMPRESAS) - SO	500520658	Aquisição de serviços		Bens e serv. - Ajuste direto	16-03-2023	1 293,60	1 591,13	Imediato	16-03-2023	Ajuste Direto Simplificado			N	N	N			27-03-2023	132,59	0,00	0,00	0,00	0,00	1 591,08	0,00	0,00	0,00	0,00	
Tributo Visionário, Unipessoal Lda	517000466	Aquisição de bens		Bens e serv. - Ajuste direto	27-11-2024	259,20	318,82	Imediato	27-11-2024	Ajuste Direto Simplificado			N	N	N			10-12-2024	318,82	0,00	0,00	0,00	0,00	318,82	0,00	0,00	0,00	0,00	
Ana Maria Horta Fernandes Lopes	214018520	Aquisição de serviços		Critérios materiais	10-10-2024	2 113,82	2 600,00	Imediato	10-10-2024	Ajuste Direto Simplificado			N	N	N			15-11-2024	2 600,00	0,00	0,00	0,00	0,00	2 600,00	0,00	0,00	0,00	0,00	
GENERALI SEGUROS,S.A	500940231	Aquisição de serviços		Bens e serv. - Ajuste direto	27-06-2024	45,74	45,74	Imediato	27-06-2024	Ajuste Direto Simplificado			N	N	N			04-07-2024	45,74	0,00	0,00	0,00	0,00	45,74	0,00	0,00	0,00	0,00	
VODAFONE PORTUGAL, COMUNICAÇÕES PESSOAIS, S.A.	502544180	Aquisição de serviços		Bens e serv. - Ajuste direto	10-05-2023	17,20	21,16	Imediato	10-05-2023	Ajuste Direto Simplificado			N	N	N			27-02-2024	21,16	0,00	0,00	0,00	0,00	21,16	0,00	0,00	0,00	0,00	
PALCO E BANCADA, LDA	506791262	Aquisição de bens		Bens e serv. - Ajuste direto	12-03-2024	165,00	202,95	Imediato	12-03-2024	Ajuste Direto Simplificado			N	N	N			25-03-2024	202,95	0,00	0,00	0,00	0,00	202,95	0,00	0,00	0,00	0,00	
PH INFORMATICA E MICROSISTEMAS S.A.	502413603	Aquisição de serviços		Bens e serv. - Ajuste direto	09-09-2024	238,00	292,74	Imediato	09-09-2024	Ajuste Direto Simplificado			N	N	N			09-10-2024	292,74	0,00	0,00	0,00	0,00	292,74	0,00	0,00	0,00	0,00	
SERVIMETRO - SERVIÇOS DE METROLOGIA, LDA	504249320	Aquisição de serviços		Bens e serv. - Ajuste direto	12-06-2024	59,23	72,85	Imediato	12-06-2024	Ajuste Direto Simplificado			N	N	N			09-08-2024	72,85	0,00	0,00	0,00	0,00	72,85	0,00	0,00	0,00	0,00	
CONSTANTE TROPICAL - COMERCIO DE PRODUTOS HORTOFR	513231129	Aquisição de bens		Bens e serv. - Ajuste direto	19-09-2024	435,00	463,10	Imediato	19-09-2024	Ajuste Direto Simplificado			N	N	N			18-10-2024	459,93	0,00	0,00	0,00	0,00	459,93	0,00	0,00	0,00	0,00	
EMBARQUE CONNOSCO, UNIPESSOAL LDA	515937150	Aquisição de serviços		Bens e serv. - Ajuste direto	19-11-2024	2 522,22	2 522,22	Imediato	19-11-2024	Ajuste Direto Simplificado			N	N	N			12-12-2024	2 522,22	0,00	0,00	0,00	0,00	2 522,22	0,00	0,00	0,00	0,00	
DM ATELIER PORTUGUÊS DE ORGANARIA UNIPESSOL, LDA	512058628	Aquisição de serviços		Critérios materiais	22-08-2024	400,00	492,00	Imediato	22-08-2024	Ajuste Direto Simplificado			N	N	N			29-10-2024	492,00	0,00	0,00	0,00	0,00	492,00	0,00	0,00	0,00	0,00	
SOSINCEPTUM - Imagem e Marketing, Lda	507219040	Aquisição de bens	7214496	Bens e serv. - Ajuste direto	11-09-2024	11 050,00	13 591,50	1 dia	11-09-2024	Ajuste Direto			N	N	N			30-09-2024	13 591,50	0,00	0,00	0,00	0,00	13 591,50	0,00	0,00	0,00	0,00	
Ana Maria Horta Fernandes Lopes	214018520	Aquisição de serviços		Bens e serv. - Ajuste direto	22-03-2024	3 292,68	4 050,00	Imediato	22-03-2024	Ajuste Direto Simplificado			N	N	N			26-04-2024	4 050,00	0,00	0,00	0,00	0,00	4 050,00	0,00	0,00	0,00	0,00	
JOÃO PAULO MIRANDA ANTUNES	255799314	Aquisição de serviços		Bens e serv. - Ajuste direto	26-02-2024	971,26	971,26	Imediato	26-02-2024	Ajuste Direto Simplificado			N	N	N			27-02-2024	971,26	0,00	0,00	0,00	0,00	971,26	0,00	0,00	0,00	0,00	
JOÃO PAULO MIRANDA ANTUNES	255799314	Aquisição de serviços		Bens e serv. - Ajuste direto	20-03-2024	1 018,63	1 018,63	Imediato	20-03-2024	Ajuste Direto Simplificado			N	N	N			27-03-2024	1 018,63	0,00	0,00	0,00	0,00	1 018,63	0,00	0,00	0,00	0,00	
Brandsmartinho, Unipessoal Lda	508440939	Aquisição de bens		Bens e serv. - Ajuste direto	27-03-2024	960,00	1 180,80	Imediato	27-03-2024	Ajuste Direto Simplificado			N	N	N			13-06-2024	1 180,80	0,00	0,00	0,00	0,00	1 180,80	0,00	0,00	0,00	0,00	
MUSICLAND ESCOLA DE MUSICA LDA	504129783	Aquisição de serviços		Critérios materiais	02-02-2024	4 000,00	4 920,00	Imediato	02-02-2024	Ajuste Direto Simplificado			N	N	N			13-03-2024	4 920,00	0,00	0,00	0,00	0,00	4 920,00	0,00	0,00	0,00	0,00	
ALBERTO GASPARDO	756092701 ENVIE	Aquisição de serviços		Bens e serv. - Ajuste direto	21-11-2024	1 300,00	1 300,00	Imediato	21-11-2024	Ajuste Direto Simplificado			N	N	N			29-11-2024	1 300,00	0,00	0,00	0,00	0,00	1 300,00	0,00	0,00	0,00	0,00	
ARQUIJARDIM, S.A.	504818384	Aquisição de serviços	7176406	Bens e Serviços	02-08-2024	85 935,00	105 700,05	90 dias	07-08-2024	Consulta Prévia			N	N	N			19-09-2024	49 416,86	0,00	0,00	0,00	0,00	49 416,86	0,00	0,00	0,00	0,00	
																			50 194 408,28	**880 490,00**	**2 219 093,12**	**0,00**	**0,00**	**85 068 383,03**	**973 217,00**	**2 493 163,24**	**0,00**	**0,00**	

Situação dos Contratos

Exercício: 2024

Valores em EUR

Entidade		Contrato								Procedimento de contratação	Visto do Tribunal de Contas		MEFP Lei nº 30/2021	Contratos Adicionais	Contratos COVID-19	Comunicação ao Tribunal Contas		Data do primeiro pagamento	Pagamentos no período					Pagamentos acumulados					Observações
Designação	NIPC	Tipo	ID	Objeto	Data	Valor do Contrato	Preço contratual	Prazo Execução	Início da execução (física)		Número do Registo	Data	S/N	S/N	S/N	Nº de registo	Data		Trabalhos normais	Revisão de preços	Trabalhos / serviços / fornecimento. complement.	Trabalhos de suprimento de erros e omissões	Outros trabalhos, incluindo os trabalhos a menos	Trabalhos normais	Revisão de preços	Trabalhos / serviços / fornecimento. complement.	Trabalhos de suprimento de erros e omissões	Outros trabalhos, incluindo os trabalhos a menos	
Abel Ribeiro Costa	297040073	Aquisição de serviços		Bens e serv. - Ajuste direto	25-06-2024	1 268,29	1 560,00	Imediato	25-06-2024	Ajuste Direto Simplificado			N	N	N			26-08-2024	1 268,29	0,00	0,00	0,00	0,00	1 268,29	0,00	0,00	0,00	0,00	
EMBARQUE CONNOSCO, UNIPESSOAL LDA	515937150	Aquisição de serviços		Bens e serv. - Ajuste direto	06-11-2024	4 991,98	4 991,98	Imediato	06-11-2024	Ajuste Direto Simplificado			N	N	N			03-12-2024	4 991,98	0,00	0,00	0,00	0,00	4 991,98	0,00	0,00	0,00	0,00	
OVNITUR - VIAGENS E TURISMO, S.A	504133799	Aquisição de serviços		Bens e serv. - Ajuste direto	24-05-2024	615,00	651,90	Imediato	24-05-2024	Ajuste Direto Simplificado			N	N	N			18-07-2024	651,90	0,00	0,00	0,00	0,00	651,90	0,00	0,00	0,00	0,00	
HABIDOM - SINALIZAÇÃO RODOVIÁRIA, LDA.	505821680	Aquisição de bens	6873780	Bens e serv. - Consulta Prévia	27-12-2023	74 800,00	92 004,00	2 semanas	27-12-2023	Consulta Prévia			N	N	N			24-04-2024	92 004,00	0,00	0,00	0,00	0,00	92 004,00	0,00	0,00	0,00	0,00	
A.H.P.-INFORMÁTICA E SERVIÇOS S.A.	502863595	Locação de bens	5810955	Bens e Serviços	18-05-2022	139 937,28	172 122,85	24 meses	19-05-2022	Concurso Público			N	N	N			27-07-2022	29 445,16	0,00	0,00	0,00	0,00	174 093,76	0,00	0,00	0,00	0,00	
Media Doulos, Unipessoal Lda.	517370034	Aquisição de serviços		Bens e serv. - Ajuste direto	18-04-2024	3 250,00	3 997,50	Imediato	18-04-2024	Ajuste Direto Simplificado			N	N	N			04-07-2024	3 997,50	0,00	0,00	0,00	0,00	3 997,50	0,00	0,00	0,00	0,00	
Incurso Formação e Consultoria Lda	505132320	Aquisição de serviços		Bens e Serviços	06-11-2024	195,00	195,00	Imediato	06-11-2024	Contratação excluída			N	N	N			03-12-2024	195,00	0,00	0,00	0,00	0,00	195,00	0,00	0,00	0,00	0,00	
Frederico Manuel Frazão Azenha	231566506	Aquisição de serviços		Bens e serv. - Ajuste direto	19-07-2024	250,00	250,00	Imediato	19-07-2024	Ajuste Direto Simplificado			N	N	N			03-09-2024	250,00	0,00	0,00	0,00	0,00	250,00	0,00	0,00	0,00	0,00	
Ricardo Miguel Miranda Santos	241988691	Aquisição de serviços		Bens e serv. - Ajuste direto	11-06-2024	80,49	99,00	Imediato	11-06-2024	Ajuste Direto Simplificado			N	N	N			09-07-2024	85,10	0,00	0,00	0,00	0,00	85,10	0,00	0,00	0,00	0,00	
QUASE ADEGA, UNIPESSOAL, LDA	510921272	Aquisição de serviços		Bens e serv. - Ajuste direto	27-08-2024	87,92	100,00	Imediato	27-08-2024	Ajuste Direto Simplificado			N	N	N			12-11-2024	64,75	0,00	0,00	0,00	0,00	64,75	0,00	0,00	0,00	0,00	
Santa Cruz Corso,Unipessoal,Lda	518091880	Aquisição de serviços		Bens e serv. - Ajuste direto	04-07-2024	890,00	1 094,70	Imediato	04-07-2024	Ajuste Direto Simplificado			N	N	N			09-07-2024	1 094,70	0,00	0,00	0,00	0,00	1 094,70	0,00	0,00	0,00	0,00	
JOÃO PAULO MIRANDA ANTUNES	255799314	Aquisição de serviços		Bens e serv. - Ajuste direto	17-05-2024	878,25	878,25	Imediato	17-05-2024	Ajuste Direto Simplificado			N	N	N			22-05-2024	878,25	0,00	0,00	0,00	0,00	878,25	0,00	0,00	0,00	0,00	
MAURO MIGUEL AFONSO MOTA	211290211	Aquisição de serviços		Bens e serv. - Ajuste direto	06-09-2024	450,00	553,50	Imediato	06-09-2024	Ajuste Direto Simplificado			N	N	N			10-12-2024	441,00	0,00	0,00	0,00	0,00	441,00	0,00	0,00	0,00	0,00	
MAURO MIGUEL AFONSO MOTA	211290211	Aquisição de serviços		Bens e serv. - Ajuste direto	14-05-2024	1 400,00	1 722,00	Imediato	14-05-2024	Ajuste Direto Simplificado			N	N	N			10-12-2024	1 372,00	0,00	0,00	0,00	0,00	1 372,00	0,00	0,00	0,00	0,00	
AMBIMED - GESTAO AMBIENTAL, LDA	503593427	Aquisição de serviços		Bens e serv. - Ajuste direto	12-07-2022	1 104,84	1 171,13	Imediato	12-07-2022	Ajuste Direto Simplificado			N	N	N			31-08-2022	390,36	0,00	0,00	0,00	0,00	943,37	0,00	0,00	0,00	0,00	
Joana Rita da Silva Sousa	208131540	Aquisição de serviços		Bens e serv. - Ajuste direto	05-06-2023	200,00	246,00	Imediato	05-06-2023	Ajuste Direto Simplificado			N	N	N			27-09-2023	12,50	0,00	0,00	0,00	0,00	246,00	0,00	0,00	0,00	0,00	
Diana Filipa Marques Saraiva Correia	234546310	Aquisição de serviços	7239712	Bens e serv. - Ajuste direto	30-09-2024	9 338,00	11 485,74	212 dias	01-10-2024	Ajuste Direto			N	N	N			24-10-2024	4 002,00	0,00	0,00	0,00	0,00	4 002,00	0,00	0,00	0,00	0,00	
SISTEMAS DO FUTURO - MULTIMÉDIA, GESTÃO ARTE, LDA	503622788	Aquisição de serviços	6396583	Bens e serv. - Ajuste direto	16-03-2023	10 684,80	13 142,30	1096 dias	15-03-2023	Ajuste Direto			N	N	N			20-11-2023	4 380,76	0,00	0,00	0,00	0,00	6 571,14	0,00	0,00	0,00	0,00	
CUBOTONIC - INDUSTRIA METALOMECÂNICA, LDA.	508320550	Aquisição de bens		Bens e serv. - Ajuste direto	05-04-2024	94,40	116,11	Imediato	05-04-2024	Ajuste Direto Simplificado			N	N	N			08-05-2024	116,11	0,00	0,00	0,00	0,00	116,11	0,00	0,00	0,00	0,00	
SIMÕES & SIMÕES LDA	500411689	Aquisição de serviços		Bens e serv. - Ajuste direto	11-04-2024	1 633,03	2 008,63	Imediato	11-04-2024	Ajuste Direto Simplificado			N	N	N			03-05-2024	2 008,63	0,00	0,00	0,00	0,00	2 008,63	0,00	0,00	0,00	0,00	
SIMÕES & SIMÕES LDA	500411689	Aquisição de serviços		Bens e serv. - Ajuste direto	22-02-2024	1 457,81	1 793,11	Imediato	22-02-2024	Ajuste Direto Simplificado			N	N	N			29-02-2024	1 793,10	0,00	0,00	0,00	0,00	1 793,10	0,00	0,00	0,00	0,00	
PEDABLIOS, UNIPESSOAL, LDA	517380226	Aquisição de serviços		Bens e serv. - Ajuste direto	14-10-2024	360,00	442,80	Imediato	14-10-2024	Ajuste Direto Simplificado			N	N	N			29-10-2024	442,80	0,00	0,00	0,00	0,00	442,80	0,00	0,00	0,00	0,00	
RUI HELDER MOURÃO DA SILVA	186970595	Aquisição de serviços		Bens e serv. - Ajuste direto	05-09-2024	471,54	579,99	Imediato	05-09-2024	Ajuste Direto Simplificado			N	N	N			30-10-2024	579,99	0,00	0,00	0,00	0,00	579,99	0,00	0,00	0,00	0,00	
LOBO DO MAR-SOCIEDADE EDITORIAL, LDA.	503341134	Aquisição de serviços		Bens e serv. - Ajuste direto	05-12-2024	900,00	1 107,00	Imediato	05-12-2024	Ajuste Direto Simplificado			N	N	N			19-12-2024	1 107,00	0,00	0,00	0,00	0,00	1 107,00	0,00	0,00	0,00	0,00	
Aof-Augusto de Oliveira Ferreira, Lda	500589593	Aquisição de serviços	6802491	Bens e serv. - Consulta Prévia	21-12-2023	29 603,34	36 412,11	426 dias	21-12-2023	Consulta Prévia			N	N	N			28-11-2024	18 746,63	0,00	0,00	0,00	0,00	18 746,63	0,00	0,00	0,00	0,00	
GRUPO VENDAP, S.A.	508669685	Locação de bens	7092617	Bens e serv. - Ajuste direto	17-06-2024	14 375,00	17 681,25	304 dias	17-06-2024	Ajuste Direto			N	N	N			12-08-2024	12 882,70	0,00	0,00	0,00	0,00	12 882,70	0,00	0,00	0,00	0,00	
MANUEL MARIA CRUZ BEJA DA PIEDADE AUGUSTO	255950098	Aquisição de serviços		Bens e serv. - Ajuste direto	21-11-2023	4 950,00	6 088,50	Imediato	21-11-2023	Ajuste Direto Simplificado			N	N	N			17-01-2024	4 800,00	0,00	0,00	0,00	0,00	4 800,00	0,00	0,00	0,00	0,00	
Castelão Actividades Hoteleiras, Lda.	501295747	Aquisição de serviços		Bens e serv. - Ajuste direto	13-06-2024	2 800,48	2 965,20	Imediato	13-06-2024	Ajuste Direto Simplificado			N	N	N			24-07-2024	2 946,80	0,00	0,00	0,00	0,00	2 946,80	0,00	0,00	0,00	0,00	
Castelão Actividades Hoteleiras, Lda.	501295747	Aquisição de serviços		Bens e serv. - Ajuste direto	15-05-2024	1 215,81	1 286,00	Imediato	15-05-2024	Ajuste Direto Simplificado			N	N	N			13-06-2024	1 076,80	0,00	0,00	0,00	0,00	1 076,80	0,00	0,00	0,00	0,00	
MB&F - GRÁFICA MANUEL BARBOSA E FILHOS, LDA	500827540	Aquisição de serviços	6932447	Bens e serv. - Ajuste direto	15-02-2024	6 222,00	7 653,06	67 dias	15-02-2024	Ajuste Direto			N	N	N			03-06-2024	6 291,10	0,00	0,00	0,00	0,00	6 291,10	0,00	0,00	0,00	0,00	
																			50 392 725,19	880 490,00	2 219 091,12	0,00	0,00	85 414 325,43	973 217,00	2 493 163,24	0,00	0,00	

Situação dos Contratos

Exercício: 2024

Valores em EUR

Entidade				Contrato						Visto do Tribunal de Contas		MECP Lei nº 30/2021	Contratos Adicionais	Contratos COVID-19	Comunicação ao Tribunal Contas		Data do primeiro pagamento	Pagamentos no período					Pagamentos acumulados					Observações
Designação	NIPC	Tipo	ID	Objeto	Data	Valor do Contrato	Preço contratual	Prazo Execução	Início da execução (física)	Procedimento de contratação	Número do Registo	Data	S/N	S/N	S/N	Nº de registo	Data		Trabalhos normais	Revisão de preços	Trabalhos / serviços / fornecimento. complement.	Trabalhos de suprimento de erros e omissões	Outros trabalhos, incluindo os trabalhos a menos	Trabalhos normais	Revisão de preços	Trabalhos / serviços / fornecimento. complement.	Trabalhos de suprimento de erros e omissões	Outros trabalhos, incluindo os trabalhos a menos	
MARIA DE FÁTIMA MENDES ALVES FERREIRA CARACOL	129116190	Aquisição de serviços		Bens e serv. - Ajuste direto	30-04-2024	120,00	120,00	Imediato	30-04-2024	Ajuste Direto Simplificado			N	N	N			12-11-2024	120,00	0,00	0,00	0,00	0,00	120,00	0,00	0,00	0,00	0,00	
RUI HELDER MOURÃO DA SILVA	186970595	Aquisição de serviços		Bens e serv. - Ajuste direto	23-11-2023	754,09	927,53	Imediato	23-11-2023	Ajuste Direto Simplificado			N	N	N			29-01-2024	919,36	0,00	0,00	0,00	0,00	919,36	0,00	0,00	0,00	0,00	
JALETE HARDT	258525991	Aquisição de serviços		Bens e serv. - Ajuste direto	17-07-2024	1 045,38	1 045,38	Imediato	17-07-2024	Ajuste Direto Simplificado			N	N	N			23-07-2024	1 045,38	0,00	0,00	0,00	0,00	1 045,38	0,00	0,00	0,00	0,00	
Namelei - Obras e Casas de Madeira	508865158	Aquisição de bens	6823232	Bens e serv. - Ajuste direto	18-01-2024	19 880,00	24 452,40	5 semanas	18-01-2024	Ajuste Direto			N	N	N			03-06-2024	24 452,40	0,00	0,00	0,00	0,00	24 452,40	0,00	0,00	0,00	0,00	
SPDAD SOC. PORTUGUESA DE DISTRIBUIÇÃO DE ARTIGOS D	503074586	Aquisição de bens		Bens e serv. - Ajuste direto	14-05-2024	867,16	1 066,61	Imediato	14-05-2024	Ajuste Direto Simplificado			N	N	N			28-05-2024	1 066,60	0,00	0,00	0,00	0,00	1 066,60	0,00	0,00	0,00	0,00	
SPDAD SOC. PORTUGUESA DE DISTRIBUIÇÃO DE ARTIGOS D	503074586	Aquisição de bens		Bens e serv. - Ajuste direto	06-11-2024	42,28	52,00	Imediato	06-11-2024	Ajuste Direto Simplificado			N	N	N			03-12-2024	52,00	0,00	0,00	0,00	0,00	52,00	0,00	0,00	0,00	0,00	
																			50 420 380,59	880 490,00	2 219 093,12	0,00	0,00	85 441 981,17	973 217,00	2 493 163,24	0,00	0,00	

ÓRGÃO EXECUTIVO

Em 21 de Abril de 2025

ÓRGÃO DELIBERATIVO

Em 20 de Abril de 2025

Adjudicação por Tipo de Procedimento

Valores em EUR

Tipo de Procedimento	Tipo de Contrato	N.º Contratos	Valor
Ajuste direto simplificado	Empreitadas - Ajuste direto	1	2 980,00
	Bens e serv. - Ajuste direto	1 082	1 062 841,71
	Bens e serv. - Ajuste direto	37	57 702,25
	Bens e serv. - Ajuste direto	934	793 672,82
	Critérios materiais	184	175 960,42
	Critérios materiais	16	16 841,67
	Bens e serv. - Ajuste direto	1	1 013,19
Ajuste direto	Empreitadas - Ajuste direto	13	342 281,71
	Bens e serv. - Ajuste direto	144	1 529 459,19
	Bens e serv. - Ajuste direto	6	46 595,52
	Bens e serv. - Ajuste direto	43	460 621,02
	Bens e Serviços	1	10 012,40
	Critérios materiais	1	2 953 635,30
	Critérios materiais	61	1 764 234,55
	Critérios materiais	3	129 195,00
Concurso público	Empreitadas	19	21 840 639,55
	Bens e Serviços	5	320 822,51
	Bens e Serviços	1	102 250,00
	Bens e Serviços	11	1 219 061,30
Consulta ao abrigo de acordo quadro	Acordo Quadro	1	262 544,54
Excluído do âmbito de aplicação	Bens e Serviços	1	220,91
	Bens e Serviços	2	604 588,46
Excluído da parte II do CCP	Empreitadas	1	8 490 566,04
	Bens e Serviços	116	1 095 585,58
	Critérios materiais	14	18 601,24
Concurso público urgente	Bens e Serviços	1	162 864,53
Consulta Prévia	Empreitadas - Consulta Prévia	17	1 924 176,42
	Bens e serv. - Consulta Prévia	62	2 054 648,21
	Bens e serv. - Consulta Prévia	3	139 658,00
	Bens e serv. - Consulta Prévia	38	907 701,15
Ajuste direto (Bolsa de Tarefeiros)	Bens e serv. - Ajuste direto	210	79 918,70
Ajuste direto simplificado (Empreitada)	Empreitadas - Ajuste direto	7	51 517,68
Ajuste Direto - Regime Excec COVID-19	Bens e serv. - Ajuste direto	1	3 945,00
Concurso Público Comunitário	Empreitadas	3	20 868 618,04
	Bens e Serviços	12	3 819 361,48
	Bens e Serviços	1	228 574,08
	Bens e Serviços	6	1 119 906,93
	Bens e Serviços	3	15 000,00
Ajuste Direto simplificado (medidas especiais)	Bens e serv. - Ajuste direto	1	3 400,00
	Bens e serv. - Ajuste direto	2	9 324,54
	Critérios materiais	1	2 027,01
Consulta Prévia Simplificada (medidas especiais)	Bens e Serviços	7	849 094,80
	Bens e Serviços	2	288 370,06
Consulta Prévia (combustíveis florestais)	Bens e Serviços	1	85 935,00
		3 076,00	75 915 968,51

Adjudicação por Tipo de Procedimento

Valores em EUR

Tipo de contrato	Adjudicações por tipo de procedimento						Total	
	Concurso público		Ajuste direto		Outros			
	Número de Contratos	Preço Contratual	Número de Contratos	Preço Contratual	Número de Contratos	Preço Contratual	Número de Contratos	Valor
Empreitada de Obras Públicas	19	€21 840 639,55	32	€5 223 073,43	11	€29 410 701,76	62	€56 474 414,74
Aquisição de serviços	6	€483 687,04	1 535	€6 598 169,67	363	€6 214 662,25	1 904	€13 296 518,96
Aquisição de bens móveis	11	€1 219 061,30	1 034	€2 308 031,66	14	€2 028 162,00	1 059	€5 555 254,96
Aquisição de trabalhos de Conceção e de serviços	0	€0,00	0	€0,00	3	€15 000,00	3	€15 000,00
Locação de bens móveis	1	€102 250,00	46	€243 955,77	1	€228 574,08	48	€574 779,85

ÓRGÃO EXECUTIVO

Em 21 de ABRIL de 2025

ÓRGÃO DELIBERATIVO

Em 28 de Abril de 2025

Transferências/Subsídios - Concedidos

Valores em EUR

Tipo de despesa	Disposições Legais	Finalidade	Entidade beneficiária	Despesas orçamentadas	Despesas autorizadas	Despesas pagas	Despesas autorizadas e não pagas	Devolução de transferências/ subsídios ocorrida no exercício	Observações
	[1]	[2]	[3]	[4]	[5]	[6]	[7] = [5] - [6]	[8]	[9]
D4	Adesão do Município de Mafra à APDA	Jóia de adesão do Municicipio e quota de 2020.	ASSOCIAÇÃO PORT. DISTR. E DRENAGEM DE ÁGUAS (APDA)	600,00	600,00	0,00	600,00	0,00	
D4	alínea a) do n.º 3 do art.º 68.º da Lei 73/2013, de 03/09	QUOTA 2024	AMTRES-ASSOC MUNICIPIOS DE CASCAIS, MAFRA, OEIRAS	16 000,00	16 000,00	16 000,00	0,00	0,00	
D4	alínea a) do n.º 3 do art.º 68.º da Lei 73/2013, de 03/09	QUOTA DE 2024	AMIUC - ASSOC.MUNICÍPIOS COM INF.URB.CONCECIONADAS	4 326,15	4 326,15	4 326,15	0,00	0,00	
D4	alínea a) do n.º 3 do art.º 68.º da Lei 73/2013, de 03/09	QUOTIZAÇÃO REFERENTE AO ANO DE 2023	AMEGA-ASSOCIAÇÃO MUNICIPIOS PARA ESTUDO E GESTÃO D	1 849,64	1 849,64	1 849,64	0,00	0,00	
D4	alínea a) do n.º 3 do art.º 68.º da Lei 73/2013, de 03/09	QUOTIZAÇÃO REFERENTE AO ANO DE 2024	ASSOCIAÇÃO NACIONAL MUNICIPIOS PORTUGUESES	6 952,83	6 952,83	6 952,83	0,00	0,00	
D4	alínea ccc) do n.º 1 do art.º 33.º do Anexo I da Lei 75/2013, de 12/09.	ACORDO RELATIVO AO FINANCIAMENTO DAS COMPETÊNCIAS PROPRIAS E DELEGADAS DE AUTORTIDADE DE TRANSPORTES DA ÁREA METROPOLITANA DE LISBOA	AREA METROPOLITANA DE LISBOA	2 051 957,00	2 051 957,00	2 051 957,00	0,00	0,00	
D4	Alínea g) do nº 1 do artº 25º Anexo I da Lei 75/2013, de 12/09	APOIO FINANCEIRO PARA INCENTIVO À FIXAÇÃO DE MÉDICOS	ADRIANA CELINA FERREIRA COELHO	800,00	800,00	0,00	800,00	0,00	
D4	Alínea j) do nº2 do artº 23º Anexo I da Lei 75/2013, de 12/09	Comparticipação Financeira no âmbito do protocolo para a criação de equipa de intervenção permanente	ASS.HUM.BOMBEIROS VOLUNTARIOS VILA ERICEIRA	39 601,21	39 601,21	39 601,21	0,00	0,00	
D4	Alínea j) do nº2 do artº 23º Anexo I da Lei 75/2013, de 12/09	Comparticipação Financeira no âmbito do protocolo para a criação de equipa de intervenção permanente	ASSOCIAÇÃO HUM. BOMBEIROS VOLUNTÁRIOS DA MALVEIRA	41 938,39	41 938,39	41 938,39	0,00	0,00	
D4	Alínea j) do nº2 do artº 23º Anexo I da Lei 75/2013, de 12/09	Comparticipação no âmbito do protocolo para criação da equipa de intervenção permanente	ASS.HUM.BOMBEIROS VOLUNTARIOS VILA ERICEIRA	0,00	0,00	0,00	0,00	0,00	
D4	Alínea j) do nº2 do artº 23º Anexo I da Lei 75/2013, de 12/09	Comparticipação no âmbito do protocolo para criação da equipa de intervenção permanente	ASSOCIAÇÃO HUM. BOMBEIROS VOLUNTÁRIOS DA MALVEIRA	0,00	0,00	0,00	0,00	0,00	
D4	Alínea j) do nº2 do artº 23º Anexo I da Lei 75/2013, de 12/09	Comparticipação no âmbito do protocolo para criação da equipa de intervenção permanente	CORPO SALVAÇÃO PÚBLICA-BOMBEIROS VOLUNTÁRIOS MAFRA	0,00	0,00	0,00	0,00	0,00	
D4	Alínea j) do nº2 do artº 23º Anexo I da Lei 75/2013, de 12/09	Comparticipação no âmbito do protocolo para criação da equipa de intervenção permanente.	CORPO SALVAÇÃO PÚBLICA-BOMBEIROS VOLUNTÁRIOS MAFRA	39 254,90	39 254,90	35 533,27	3 721,63	0,00	
D4	alínea mȷ do n.º 2 e da alínea b) do n.º 4, ambas do artigo 64.º, da Lei n.º 169/99 de 18 se setembro alterada e republicada pela Lei n.º 5-A/2002 de 18 de Setembro	Pagamento de quota anual - Adesão do Municipio à Rede Internacional de Surf Cities	Consumidor Final	0,00	0,00	0,00	0,00	0,00	
D4	Alínea u) do n.º 1 do artigo 33.º do Anexo I à Lei 75/2013, de 12/09	APOIO MUNICIPAL - PROTECÇÃO CIVIL E LUTA CONTRA INCÊNDIOS	ASSOCIAÇÃO HUM. BOMBEIROS VOLUNTÁRIOS DA MALVEIRA	50 000,00	50 000,00	50 000,00	0,00	0,00	
D4	Alínea u) do n.º 1 do artigo 33.º do Anexo I à Lei 75/2013, de 12/09	APOIO MUNICIPAL À ASSOCIAÇÃO - PROTECÇÃO CIVIL E LUTA CONTRA INCÊNDIOS	ASS.HUM.BOMBEIROS VOLUNTARIOS VILA ERICEIRA	50 000,00	50 000,00	50 000,00	0,00	0,00	
D4	Alínea u) do n.º 1 do artigo 33.º do Anexo I à Lei 75/2013, de 12/09	Apoio municipal à Proteção Civil e luta contra incêndios	CORPO SALVAÇÃO PÚBLICA-BOMBEIROS VOLUNTÁRIOS MAFRA	50 000,00	50 000,00	50 000,00	0,00	0,00	
D4	Alínea u) do n.º 1 do artigo 33.º do Anexo I à Lei 75/2013, de 12/09	Apoio municipal à Proteção Civil e luta contra incêndios e apoio ao serviço ambulatório-Protocolo renovável por iguais períodos-Ainda em vigor	ASSOCIAÇÃO DE SOCORROS DA FREGUESIA DA ENCARNAÇÃO	30 000,00	30 000,00	30 000,00	0,00	0,00	
D4	Alínea u) do n.º 1 do artigo 33.º do Anexo I à Lei 75/2013, de 12/09	Comparticipação financeira com vista a manter a sustentabilidade da estrutura de comando operacional municipal	AGRUP. ASSOCIAÇÕES HUMANITARIAS DO CONCELHO MAFRA	52 500,00	52 500,00	52 500,00	0,00	0,00	
D4	Alínea u) do n.º 1 do artigo 33.º do Anexo I à Lei 75/2013, de 12/09	PROTOCOLO DE COLABORAÇÃO - EMERGÊNCIA E SOCORRO À POPULAÇÃO	AGRUP. ASSOCIAÇÕES HUMANITARIAS DO CONCELHO MAFRA	120 000,00	120 000,00	120 000,00	0,00	0,00	
D4	Alínea u) do nº 1 do artº 33º Anexo I à Lei 75/2013, de 12/09	Comparticipação financeira para aquisição de material didático, tinteiros e material de primeiros socorros	AGRUP. ESCOLAS PROFº ARMANDO DE LUCENA - MALVEIRA	27 430,00	4 545,00	4 545,00	0,00	0,00	
D4	Alínea u) do nº 1 do artº 33º Anexo I à Lei 75/2013, de 12/09	Comparticipação financeira para aquisição de material didático, tinteiros e material de primeiros socorros	AGRUPAMENTO DE ESCOLAS DA ERICEIRA	27 430,00	7 745,00	7 745,00	0,00	0,00	
D4	Alínea u) do nº 1 do artº 33º Anexo I à Lei 75/2013, de 12/09	Comparticipação financeira para aquisição de material didático, tinteiros e material de primeiros socorros	AGRUPAMENTO DE ESCOLAS DE MAFRA	27 430,00	8 680,00	8 680,00	0,00	0,00	

Transferências/Subsídios - Concedidos

Valores em EUR

Tipo de despesa	Disposições Legais	Finalidade	Entidade beneficiária	Despesas orçamentadas	Despesas autorizadas	Despesas pagas	Despesas autorizadas e não pagas	Devolução de transferências/ subsídios ocorrida no exercício	Observações
	[1]	[2]	[3]	[4]	[5]	[6]	[7] = [5] - [6]	[8]	[9]
D4	Alínea u) do nº 1 do artº 33º Anexo I à Lei 75/2013, de 12/09	Comparticipação financeira para aquisição de material didático, tinteiros e material de primeiros socorros	AGRUPAMENTO DE ESCOLAS VENDA DO PINHEIRO	27 430,00	6 460,00	6 460,00	0,00	0,00	
D4	Alíneas g) e k) do n.º 2 do art.º 23.º e alínea ii) do n.º 1 do art.º 33.º, do Anexo I da Lei 75/2013, de 12/09.	Protocolo de colaboração no âmbito do programa CED-Captura, esterilização e devolução de gatos	ASSOCIAÇÃO ANONIMAIS - PELOS ANIMAIS SEM NOME	39 000,00	39 000,00	26 940,00	12 060,00	0,00	
D4	Alíneas g) e k) do n.º 2 do art.º 23.º e alínea ii) do n.º 1 do art.º 33.º, do Anexo I da Lei 75/2013, de 12/09.	Protocolo de colaboração no âmbito do programa CED-Captura, esterilização e devolução de gatos.	ASSOCIAÇÃO ANONIMAIS - PELOS ANIMAIS SEM NOME	13 770,00	13 770,00	13 770,00	0,00	0,00	
D4	Alíneas n) do nº 1 e k) do nº 2, do artigo 25º e da alínea ccc) do n.º 1 do artigo n.º 33 do Anexo I à Lei n.º 75/2013 de12/09 conjugado com o n.º 1 do artigo 53º da Lei nº 50/2012 de 31/08	Adesão do Município de Mafra ao Fórum Oceano	FÓRUM OCEANO - ASSOCIAÇÃO DA ECONOMIA DO MAR	2 000,00	2 000,00	2 000,00	0,00	0,00	
D4	art.º 219.º e seguintes do CCP, Decreto-Lei 18/2008, de 29/01.	Prémio concurso Projetos Arquivo Nacional do Som	Baltazar Mateus, Lda.	15 000,00	5 000,00	5 000,00	0,00	0,00	
D4	art.º 219.º e seguintes do CCP, Decreto-Lei 18/2008, de 29/01.	Prémio concurso Projetos Arquivo Nacional do Som	J.M.CARVALHO ARAÚJO- ARQUITETURA E DESIGN, S.A.	15 000,00	7 000,00	7 000,00	0,00	0,00	
D4	art.º 219.º e seguintes do CCP, Decreto-Lei 18/2008, de 29/01.	Prémio concurso Projetos Arquivo Nacional do Som	Pedro Barros Martins Camelo Arquitectos, Lda	15 000,00	3 000,00	3 000,00	0,00	0,00	
D4	Art.º 4.º do Decreto-lei 147/2017, de 05/12.	FINANCIAMENTO DA TARIFA SOCIAL	SERV MUNIC.ÁGUAS E SANEAMENTO DE MAFRA-SMAS	43 721,19	43 721,19	43 721,19	0,00	0,00	
D4	Conjugadas da alínea jj), do n.º 2, do artigo 23.º e alínea u), n.º 1 do artigo 33.º, todos do Anexo I à Lei n.º 75/2013, de 12 de Setembro	Comparticipação Financeira para fazer face a apoio de Tesouraria.	ASS.HUM.BOMBEIROS VOLUNTARIOS VILA ERICEIRA	10 690,70	10 690,70	10 690,70	0,00	0,00	
D4	Contrato Emprego Inserção Portaria 128/2009, de 30/01	CEI- Contrato Emprego Inserção Portaria 128/2009, de 30/01	ALESSANDRA PINHEIRO COSTA	625,93	625,93	559,61	66,32	0,00	
D4	Contrato Emprego Inserção Portaria 128/2009, de 30/01	CEI- Contrato Emprego Inserção Portaria 128/2009, de 30/01	AMANDA SANTOS DE OLIVEIRA	104,14	104,14	104,14	0,00	0,00	
D4	Contrato Emprego Inserção Portaria 128/2009, de 30/01	CEI- Contrato Emprego Inserção Portaria 128/2009, de 30/01	ANA CLÁUDIA PEREIRA LOUREIRO AÇAFORA	228,27	228,27	228,27	0,00	0,00	
D4	Contrato Emprego Inserção Portaria 128/2009, de 30/01	CEI- Contrato Emprego Inserção Portaria 128/2009, de 30/01	ANA CRISTINA REIS DOS SANTOS CARRAMONA	1 283,19	1 283,19	1 283,19	0,00	0,00	
D4	Contrato Emprego Inserção Portaria 128/2009, de 30/01	CEI- Contrato Emprego Inserção Portaria 128/2009, de 30/01	ANA ISABEL SEQUEIRA DE LUCENA	229,46	229,46	229,46	0,00	0,00	
D4	Contrato Emprego Inserção Portaria 128/2009, de 30/01	CEI- Contrato Emprego Inserção Portaria 128/2009, de 30/01	ANA MAFALDA DA SILVA MIRANDA	989,19	989,19	989,19	0,00	0,00	
D4	Contrato Emprego Inserção Portaria 128/2009, de 30/01	CEI- Contrato Emprego Inserção Portaria 128/2009, de 30/01	ANA MARGARIDA PORTUGAL DE ALMEIDA PINA	742,38	742,38	742,38	0,00	0,00	
D4	Contrato Emprego Inserção Portaria 128/2009, de 30/01	CEI- Contrato Emprego Inserção Portaria 128/2009, de 30/01	ANA MARIA QUADROS SOARES MAGALHÃES	1 280,75	1 280,75	1 178,43	102,32	0,00	
D4	Contrato Emprego Inserção Portaria 128/2009, de 30/01	CEI- Contrato Emprego Inserção Portaria 128/2009, de 30/01	ANDREIA SOFIA CARDOSO GOMES	685,08	685,08	685,08	0,00	0,00	
D4	Contrato Emprego Inserção Portaria 128/2009, de 30/01	CEI- Contrato Emprego Inserção Portaria 128/2009, de 30/01	ÂNGELA MARIA GOMES DELFINO	900,99	900,99	796,07	104,92	0,00	
D4	Contrato Emprego Inserção Portaria 128/2009, de 30/01	CEI- Contrato Emprego Inserção Portaria 128/2009, de 30/01	BÁRBARA JOANA RODRIGUES DE SOUSA	848,08	848,08	848,08	0,00	0,00	
D4	Contrato Emprego Inserção Portaria 128/2009, de 30/01	CEI- Contrato Emprego Inserção Portaria 128/2009, de 30/01	BÉATA ÉVA DE TOMAZ ROSA	860,25	860,25	752,72	107,53	0,00	
D4	Contrato Emprego Inserção Portaria 128/2009, de 30/01	CEI- Contrato Emprego Inserção Portaria 128/2009, de 30/01	CARINA PEREIRA DA SILVA	218,57	212,57	218,57	0,00	-6,00	
D4	Contrato Emprego Inserção Portaria 128/2009, de 30/01	CEI- Contrato Emprego Inserção Portaria 128/2009, de 30/01	CARLA GOMES MEDINA DA SILVA DUARTE	705,92	705,92	705,92	0,00	0,00	
D4	Contrato Emprego Inserção Portaria 128/2009, de 30/01	CEI- Contrato Emprego Inserção Portaria 128/2009, de 30/01	CASSILDA MARIA GALINHA DO NASCIMENTO	113,06	113,06	113,06	0,00	0,00	

Transferências/Subsídios - Concedidos

Valores em EUR

Tipo de despesa	Disposições Legais	Finalidade	Entidade beneficiária	Despesas orçamentadas	Despesas autorizadas	Despesas pagas	Despesas autorizadas e não pagas	Devolução de transferências/ subsídios ocorrida no exercício	Observações
	[1]	[2]	[3]	[4]	[5]	[6]	[7] = [5] - [6]	[8]	[9]
D4	Contrato Emprego Inserção Portaria 128/2009, de 30/01	CEI- Contrato Emprego Inserção Portaria 128/2009, de 30/01	CELESTINA MARIA PIMENTA REIS	54,77	54,77	54,77	0,00	0,00	
D4	Contrato Emprego Inserção Portaria 128/2009, de 30/01	CEI- Contrato Emprego Inserção Portaria 128/2009, de 30/01	CÉLIA LÚCIA RAMOS CARDOSO	1 172,72	1 172,72	1 172,72	0,00	0,00	
D4	Contrato Emprego Inserção Portaria 128/2009, de 30/01	CEI- Contrato Emprego Inserção Portaria 128/2009, de 30/01	CLÁUDIA SOFIA NUNES LEDO FILIPE	220,48	220,48	220,48	0,00	0,00	
D4	Contrato Emprego Inserção Portaria 128/2009, de 30/01	CEI- Contrato Emprego Inserção Portaria 128/2009, de 30/01	CRISTINA BATISTA MUNIZ LOUBAQUE	770,42	770,42	770,42	0,00	0,00	
D4	Contrato Emprego Inserção Portaria 128/2009, de 30/01	CEI- Contrato Emprego Inserção Portaria 128/2009, de 30/01	DÁLIA MARIA FORTUNATO FILIPE	1 369,68	1 369,68	1 369,68	0,00	0,00	
D4	Contrato Emprego Inserção Portaria 128/2009, de 30/01	CEI- Contrato Emprego Inserção Portaria 128/2009, de 30/01	DANIELA OLIMPO DA SILVA	250,27	250,27	130,51	119,76	0,00	
D4	Contrato Emprego Inserção Portaria 128/2009, de 30/01	CEI- Contrato Emprego Inserção Portaria 128/2009, de 30/01	DIANA CRISTINA SOUSA DA SILVA	823,84	823,84	823,84	0,00	0,00	
D4	Contrato Emprego Inserção Portaria 128/2009, de 30/01	CEI- Contrato Emprego Inserção Portaria 128/2009, de 30/01	ERMELINDA MARIA VIEIRA	402,54	402,54	270,62	131,92	0,00	
D4	Contrato Emprego Inserção Portaria 128/2009, de 30/01	CEI- Contrato Emprego Inserção Portaria 128/2009, de 30/01	ERMESINDA MARIA NEVES ANTÓNIO DE OLIVEIRA	1 144,49	1 144,49	1 144,49	0,00	0,00	
D4	Contrato Emprego Inserção Portaria 128/2009, de 30/01	CEI- Contrato Emprego Inserção Portaria 128/2009, de 30/01	FILIPA DE JESUS TIMÓTEO ARBELO FORTUNATO	748,37	748,37	748,37	0,00	0,00	
D4	Contrato Emprego Inserção Portaria 128/2009, de 30/01	CEI- Contrato Emprego Inserção Portaria 128/2009, de 30/01	FILOMENA DA CRUZ GRANJEIRO	969,68	969,68	969,68	0,00	0,00	
D4	Contrato Emprego Inserção Portaria 128/2009, de 30/01	CEI- Contrato Emprego Inserção Portaria 128/2009, de 30/01	FILOMENA DO AMARAL GONÇALVES	692,77	692,77	571,66	121,11	0,00	
D4	Contrato Emprego Inserção Portaria 128/2009, de 30/01	CEI- Contrato Emprego Inserção Portaria 128/2009, de 30/01	ILZA CONSTANCIO ALVES GOMES	930,24	930,24	839,90	90,34	0,00	
D4	Contrato Emprego Inserção Portaria 128/2009, de 30/01	CEI- Contrato Emprego Inserção Portaria 128/2009, de 30/01	IOANA GAIBU	970,23	970,23	970,23	0,00	0,00	
D4	Contrato Emprego Inserção Portaria 128/2009, de 30/01	CEI- Contrato Emprego Inserção Portaria 128/2009, de 30/01	ISABEL PILAR DOS REIS BOTELHO	666,72	666,72	666,72	0,00	0,00	
D4	Contrato Emprego Inserção Portaria 128/2009, de 30/01	CEI- Contrato Emprego Inserção Portaria 128/2009, de 30/01	JANE ALVES MEKIASSEN	343,15	343,15	343,15	0,00	0,00	
D4	Contrato Emprego Inserção Portaria 128/2009, de 30/01	CEI- Contrato Emprego Inserção Portaria 128/2009, de 30/01	KEILA SULIA PEREIRA	240,41	240,41	191,86	48,55	0,00	
D4	Contrato Emprego Inserção Portaria 128/2009, de 30/01	CEI- Contrato Emprego Inserção Portaria 128/2009, de 30/01	LAURENY CORRÊA	797,15	797,15	797,15	0,00	0,00	
D4	Contrato Emprego Inserção Portaria 128/2009, de 30/01	CEI- Contrato Emprego Inserção Portaria 128/2009, de 30/01	LÉLIA MARIA LOPES VITAL PIPA	1 624,82	1 624,82	1 507,90	116,92	0,00	
D4	Contrato Emprego Inserção Portaria 128/2009, de 30/01	CEI- Contrato Emprego Inserção Portaria 128/2009, de 30/01	LIAS MARISE QUARESMA D'ALMEIDA VA-JENG MORENO	1 575,60	1 575,60	1 454,07	121,53	0,00	
D4	Contrato Emprego Inserção Portaria 128/2009, de 30/01	CEI- Contrato Emprego Inserção Portaria 128/2009, de 30/01	LUCIANA MATOS DOS SANTOS	156,64	156,64	156,64	0,00	0,00	
D4	Contrato Emprego Inserção Portaria 128/2009, de 30/01	CEI- Contrato Emprego Inserção Portaria 128/2009, de 30/01	LUCÍLIA MARIA DA SILVA LOPES	781,94	781,94	675,62	106,32	0,00	
D4	Contrato Emprego Inserção Portaria 128/2009, de 30/01	CEI- Contrato Emprego Inserção Portaria 128/2009, de 30/01	MAGDA FILIPA SANTOS PAULO DIAS	364,98	364,98	364,98	0,00	0,00	

Transferências/Subsídios - Concedidos

Valores em EUR

Tipo de despesa	Disposições Legais	Finalidade	Entidade beneficiária	Despesas orçamentadas	Despesas autorizadas	Despesas pagas	Despesas autorizadas e não pagas	Devolução de transferências/ subsídios ocorrida no exercício	Observações
	[1]	[2]	[3]	[4]	[5]	[6]	[7] = [5] - [6]	[8]	[9]
D4	Contrato Emprego Inserção Portaria 128/2009, de 30/01	CEI- Contrato Emprego Inserção Portaria 128/2009, de 30/01	MAGDA JAQUELINE ELIAS MANUEL	611,55	611,55	536,63	74,92	0,00	
D4	Contrato Emprego Inserção Portaria 128/2009, de 30/01	CEI- Contrato Emprego Inserção Portaria 128/2009, de 30/01	MARCIA ALEXANDRA PITA CAROLA PINHEIRO T. FERREIRA	234,78	234,78	234,78	0,00	0,00	
D4	Contrato Emprego Inserção Portaria 128/2009, de 30/01	CEI- Contrato Emprego Inserção Portaria 128/2009, de 30/01	MARCIA FILIPA ALVES FERREIRA CASANOVA	442,47	442,47	442,47	0,00	0,00	
D4	Contrato Emprego Inserção Portaria 128/2009, de 30/01	CEI- Contrato Emprego Inserção Portaria 128/2009, de 30/01	MARIA CARMINDA FARINHA ALVES LOPES FERREIRA	1 649,60	1 649,60	1 532,68	116,92	0,00	
D4	Contrato Emprego Inserção Portaria 128/2009, de 30/01	CEI- Contrato Emprego Inserção Portaria 128/2009, de 30/01	MARIA DA CONCEIÇÃO DE ALMEIDA VIDEIRA	256,25	256,25	165,91	90,34	0,00	
D4	Contrato Emprego Inserção Portaria 128/2009, de 30/01	CEI- Contrato Emprego Inserção Portaria 128/2009, de 30/01	MARIA DA CONCEIÇÃO DO COUTO SIMÕES	754,64	754,64	671,90	82,74	0,00	
D4	Contrato Emprego Inserção Portaria 128/2009, de 30/01	CEI- Contrato Emprego Inserção Portaria 128/2009, de 30/01	MARIA DA CONCEIÇÃO MARCELINO DOS SANTOS	229,13	229,13	229,13	0,00	0,00	
D4	Contrato Emprego Inserção Portaria 128/2009, de 30/01	CEI- Contrato Emprego Inserção Portaria 128/2009, de 30/01	MARIA DA GRAÇA DA COSTA SOARES DE OLIVEIRA	1 008,01	1 008,01	884,59	123,42	0,00	
D4	Contrato Emprego Inserção Portaria 128/2009, de 30/01	CEI- Contrato Emprego Inserção Portaria 128/2009, de 30/01	MARIA DA NAZARÉ DUARTE GIL	974,40	974,40	974,40	0,00	0,00	
D4	Contrato Emprego Inserção Portaria 128/2009, de 30/01	CEI- Contrato Emprego Inserção Portaria 128/2009, de 30/01	MARIA DE FATIMA DE ARAUJO SEQUEIRA	1 018,60	1 018,60	1 018,60	0,00	0,00	
D4	Contrato Emprego Inserção Portaria 128/2009, de 30/01	CEI- Contrato Emprego Inserção Portaria 128/2009, de 30/01	MARIA DE FATIMA DOS REIS	929,06	929,06	797,14	131,92	0,00	
D4	Contrato Emprego Inserção Portaria 128/2009, de 30/01	CEI- Contrato Emprego Inserção Portaria 128/2009, de 30/01	MARIA DE FÁTIMA MOÇO PINHEIRO ARMÉS	224,88	224,88	224,88	0,00	0,00	
D4	Contrato Emprego Inserção Portaria 128/2009, de 30/01	CEI- Contrato Emprego Inserção Portaria 128/2009, de 30/01	MARIA DE JESUS MOREIRA FRANCISCO	577,53	577,53	577,53	0,00	0,00	
D4	Contrato Emprego Inserção Portaria 128/2009, de 30/01	CEI- Contrato Emprego Inserção Portaria 128/2009, de 30/01	MARIA EMA AFONSO GONÇALVES RODRIGUES	1 311,93	1 311,93	1 311,93	0,00	0,00	
D4	Contrato Emprego Inserção Portaria 128/2009, de 30/01	CEI- Contrato Emprego Inserção Portaria 128/2009, de 30/01	MARIA FILOMENA DUARTE MARTINS	346,41	346,41	346,41	0,00	0,00	
D4	Contrato Emprego Inserção Portaria 128/2009, de 30/01	CEI- Contrato Emprego Inserção Portaria 128/2009, de 30/01	Maria Gorete Sequeira Nogueira Gomes	1 081,14	1 081,14	1 081,14	0,00	0,00	
D4	Contrato Emprego Inserção Portaria 128/2009, de 30/01	CEI- Contrato Emprego Inserção Portaria 128/2009, de 30/01	MARIA ISABEL BARATA MONTEIRO	846,66	846,66	758,15	88,51	0,00	
D4	Contrato Emprego Inserção Portaria 128/2009, de 30/01	CEI- Contrato Emprego Inserção Portaria 128/2009, de 30/01	MARIA IZA VIEIRA CRUZ	802,85	802,85	707,32	95,53	0,00	
D4	Contrato Emprego Inserção Portaria 128/2009, de 30/01	CEI- Contrato Emprego Inserção Portaria 128/2009, de 30/01	MARIA JOSÉ DE OLIVEIRA	1 066,64	1 066,64	1 066,64	0,00	0,00	
D4	Contrato Emprego Inserção Portaria 128/2009, de 30/01	CEI- Contrato Emprego Inserção Portaria 128/2009, de 30/01	MARINA ISABEL DA SILVA MONTEIRO CARDOSO	165,06	165,06	165,06	0,00	0,00	
D4	Contrato Emprego Inserção Portaria 128/2009, de 30/01	CEI- Contrato Emprego Inserção Portaria 128/2009, de 30/01	MARTA DE OLIVEIRA	1 150,63	1 150,63	1 150,63	0,00	0,00	
D4	Contrato Emprego Inserção Portaria 128/2009, de 30/01	CEI- Contrato Emprego Inserção Portaria 128/2009, de 30/01	Marta Duarte dos Reis	143,01	143,01	143,01	0,00	0,00	
D4	Contrato Emprego Inserção Portaria 128/2009, de 30/01	CEI- Contrato Emprego Inserção Portaria 128/2009, de 30/01	Merceana Isabel da Cruz Rodrigues	1 322,49	1 322,49	1 322,49	0,00	0,00	
D4	Contrato Emprego Inserção Portaria 128/2009, de 30/01	CEI- Contrato Emprego Inserção Portaria 128/2009, de 30/01	MÓNICA SOFIA SANTOS GONÇALVES	1 000,44	1 000,44	1 000,44	0,00	0,00	

Transferências/Subsídios - Concedidos

Valores em EUR

Tipo de despesa	Disposições Legais	Finalidade	Entidade beneficiária	Despesas orçamentadas	Despesas autorizadas	Despesas pagas	Despesas autorizadas e não pagas	Devolução de transferências/ subsídios ocorrida no exercício	Observações
	[1]	[2]	[3]	[4]	[5]	[6]	[7] = [5] - [6]	[8]	[9]
D4	Contrato Emprego Inserção Portaria 128/2009, de 30/01	CEI- Contrato Emprego Inserção Portaria 128/2009, de 30/01	PATRICIA FERREIRA DA COSTA	685,82	685,82	610,78	75,04	0,00	
D4	Contrato Emprego Inserção Portaria 128/2009, de 30/01	CEI- Contrato Emprego Inserção Portaria 128/2009, de 30/01	PAULA ALEXANDRA CONCEIÇÃO RODRIGUES JESUS	235,68	235,68	235,68	0,00	0,00	
D4	Contrato Emprego Inserção Portaria 128/2009, de 30/01	CEI- Contrato Emprego Inserção Portaria 128/2009, de 30/01	PAULINA ROMANA LEITE LUÍS FEITEIRA	805,92	805,92	694,79	111,13	0,00	
D4	Contrato Emprego Inserção Portaria 128/2009, de 30/01	CEI- Contrato Emprego Inserção Portaria 128/2009, de 30/01	RITA DE CÁCIA TERTULIANO PERES	871,65	871,65	800,91	70,74	0,00	
D4	Contrato Emprego Inserção Portaria 128/2009, de 30/01	CEI- Contrato Emprego Inserção Portaria 128/2009, de 30/01	RITA FERREIRA MOREIRA	3 838,56	3 838,56	3 838,56	0,00	0,00	
D4	Contrato Emprego Inserção Portaria 128/2009, de 30/01	CEI- Contrato Emprego Inserção Portaria 128/2009, de 30/01	RITA RODRIGUES GOUVEIA	73,23	73,23	73,23	0,00	0,00	
D4	Contrato Emprego Inserção Portaria 128/2009, de 30/01	CEI- Contrato Emprego Inserção Portaria 128/2009, de 30/01	SANDRA FILIPA PIRES MONTEIRO	144,18	144,18	144,18	0,00	0,00	
D4	Contrato Emprego Inserção Portaria 128/2009, de 30/01	CEI- Contrato Emprego Inserção Portaria 128/2009, de 30/01	SANDRA ISABEL CARVALHO CARRAMONA	785,29	785,29	691,87	93,42	0,00	
D4	Contrato Emprego Inserção Portaria 128/2009, de 30/01	CEI- Contrato Emprego Inserção Portaria 128/2009, de 30/01	SARA FILIPA DOS SANTOS QUINTINO	1 011,26	1 011,26	1 011,26	0,00	0,00	
D4	Contrato Emprego Inserção Portaria 128/2009, de 30/01	CEI- Contrato Emprego Inserção Portaria 128/2009, de 30/01	SARA ISABEL CRINO GONÇALVES MARQUÊS TORCATO	788,99	788,99	788,99	0,00	0,00	
D4	Contrato Emprego Inserção Portaria 128/2009, de 30/01	CEI- Contrato Emprego Inserção Portaria 128/2009, de 30/01	SOFIA ALEXANDRA PRATAS CARITA	279,85	279,85	279,85	0,00	0,00	
D4	Contrato Emprego Inserção Portaria 128/2009, de 30/01	CEI- Contrato Emprego Inserção Portaria 128/2009, de 30/01	SOFIA MARGARIDA NEVES TOMAZ PINTÃO	1 768,00	1 768,00	1 660,08	107,92	0,00	
D4	Contrato Emprego Inserção Portaria 128/2009, de 30/01	CEI- Contrato Emprego Inserção Portaria 128/2009, de 30/01	SONA BAIÓ	812,69	812,69	728,77	83,92	0,00	
D4	Contrato Emprego Inserção Portaria 128/2009, de 30/01	CEI- Contrato Emprego Inserção Portaria 128/2009, de 30/01	SÓNIA ALEXANDRA CORREIA PEREIRA	813,92	813,92	813,92	0,00	0,00	
D4	Contrato Emprego Inserção Portaria 128/2009, de 30/01	CEI- Contrato Emprego Inserção Portaria 128/2009, de 30/01	SONIA CRISTINA AMARO DA SILVA	723,60	723,60	723,60	0,00	0,00	
D4	Contrato Emprego Inserção Portaria 128/2009, de 30/01	CEI- Contrato Emprego Inserção Portaria 128/2009, de 30/01	SORAIA FILIPA ALMEIDA SANTOS	229,46	229,46	229,46	0,00	0,00	
D4	Contrato Emprego Inserção Portaria 128/2009, de 30/01	CEI- Contrato Emprego Inserção Portaria 128/2009, de 30/01	SUSANA FILIPA SERRA LOUREIRO QUERIDO	323,51	323,51	323,51	0,00	0,00	
D4	Contrato Emprego Inserção Portaria 128/2009, de 30/01	CEI- Contrato Emprego Inserção Portaria 128/2009, de 30/01	SUSANA MARIA SOARES DA SILVA	721,58	721,58	589,66	131,92	0,00	
D4	Contrato Emprego Inserção Portaria 128/2009, de 30/01	CEI- Contrato Emprego Inserção Portaria 128/2009, de 30/01	SUSANA PAIVA CLEMENTE	721,58	721,58	721,58	0,00	0,00	
D4	Contrato Emprego Inserção Portaria 128/2009, de 30/01	CEI- Contrato Emprego Inserção Portaria 128/2009, de 30/01	SUSANA REIS PATRÍCIO	750,38	750,38	650,96	99,42	0,00	
D4	Contrato Emprego Inserção Portaria 128/2009, de 30/01	CEI- Contrato Emprego Inserção Portaria 128/2009, de 30/01	TÂNIA CRISTINA MARQUES LOURENÇO	472,52	472,52	364,60	107,92	0,00	
D4	Contrato Emprego Inserção Portaria 128/2009, de 30/01	CEI- Contrato Emprego Inserção Portaria 128/2009, de 30/01	TATIANA FILIPA CAPITÃO DE ALMEIDA PINHEIRO	679,93	679,93	679,93	0,00	0,00	
D4	Contrato Emprego Inserção Portaria 128/2009, de 30/01	CEI- Contrato Emprego Inserção Portaria 128/2009, de 30/01	THAIS LEANDRA DE PAULA	486,89	486,89	486,89	0,00	0,00	
D4	Contrato Emprego Inserção Portaria 128/2009, de 30/01	CEI- Contrato Emprego Inserção Portaria 128/2009, de 30/01	TIAGO DINIZ MOTA	2 093,76	2 093,76	1 744,80	348,96	0,00	

Transferências/Subsídios - Concedidos

Valores em EUR

Tipo de despesa	Disposições Legais	Finalidade	Entidade beneficiária	Despesas orçamentadas	Despesas autorizadas	Despesas pagas	Despesas autorizadas e não pagas	Devolução de transferências/ subsídios ocorrida no exercício	Observações
	[1]	[2]	[3]	[4]	[5]	[6]	[7] = [5] - [6]	[8]	[9]
D4	Contrato Emprego Inserção Portaria 128/2009, de 30/01	CEI- Contrato Emprego Inserção Portaria 128/2009, de 30/01	VÂNIA SOFIA ALMEIDA SAMPAIO QUINTAS	596,65	596,65	596,65	0,00	0,00	
D4	Contrato Emprego Inserção Portaria 128/2009, de 30/01	CEI- Contrato Emprego Inserção Portaria 128/2009, de 30/01	VITÓRIA LIRA DASSA DE SANTA ANNA	859,22	859,22	748,30	110,92	0,00	
D4	Contrato Emprego Inserção Portaria 128/2009, de 30/01	CEI- Contrato Emprego Inserção Portaria 128/2009, de 30/01	WILDA MARIA BERNARDO	877,08	877,08	877,08	0,00	0,00	
D4	Contrato Emprego Inserção Portaria 128/2009, de 30/01	CEI- Contrato Emprego Inserção Portaria 128/2009, de 30/01.	ANA CLÁUDIA PEREIRA LOUREIRO AÇAFORA	219,06	219,06	219,06	0,00	0,00	
D4	Contrato Emprego Inserção Portaria 128/2009, de 30/01	CEI- Contrato Emprego Inserção Portaria 128/2009, de 30/01.	ANA CRISTINA REIS DOS SANTOS CARRAMONA	239,85	239,85	239,85	0,00	0,00	
D4	Contrato Emprego Inserção Portaria 128/2009, de 30/01	CEI- Contrato Emprego Inserção Portaria 128/2009, de 30/01.	ANA MARIA QUADROS SOARES MAGALHÃES	168,88	168,88	168,88	0,00	0,00	
D4	Contrato Emprego Inserção Portaria 128/2009, de 30/01	CEI- Contrato Emprego Inserção Portaria 128/2009, de 30/01.	BÉATA ÉVA DE TOMAZ ROSA	215,85	215,85	215,85	0,00	0,00	
D4	Contrato Emprego Inserção Portaria 128/2009, de 30/01	CEI- Contrato Emprego Inserção Portaria 128/2009, de 30/01.	CÉLIA LÚCIA RAMOS CARDOSO	221,85	221,85	221,85	0,00	0,00	
D4	Contrato Emprego Inserção Portaria 128/2009, de 30/01	CEI- Contrato Emprego Inserção Portaria 128/2009, de 30/01.	DÁLIA MARIA FORTUNATO FILIPE	239,85	239,85	239,85	0,00	0,00	
D4	Contrato Emprego Inserção Portaria 128/2009, de 30/01	CEI- Contrato Emprego Inserção Portaria 128/2009, de 30/01.	DIANA CRISTINA SOUSA DA SILVA	125,85	125,85	125,85	0,00	0,00	
D4	Contrato Emprego Inserção Portaria 128/2009, de 30/01	CEI- Contrato Emprego Inserção Portaria 128/2009, de 30/01.	ERMESINDA MARIA NEVES ANTÓNIO DE OLIVEIRA	209,85	209,85	209,85	0,00	0,00	
D4	Contrato Emprego Inserção Portaria 128/2009, de 30/01	CEI- Contrato Emprego Inserção Portaria 128/2009, de 30/01.	FILIPA DE JESUS TIMÓTEO ARBELO FORTUNATO	245,85	245,85	245,85	0,00	0,00	
D4	Contrato Emprego Inserção Portaria 128/2009, de 30/01	CEI- Contrato Emprego Inserção Portaria 128/2009, de 30/01.	ILZA CONSTANCIO ALVES GOMES	214,67	214,67	214,67	0,00	0,00	
D4	Contrato Emprego Inserção Portaria 128/2009, de 30/01	CEI- Contrato Emprego Inserção Portaria 128/2009, de 30/01.	IOANA GAIBU	215,85	215,85	215,85	0,00	0,00	
D4	Contrato Emprego Inserção Portaria 128/2009, de 30/01	CEI- Contrato Emprego Inserção Portaria 128/2009, de 30/01.	LAURENY CORRÊA	230,65	230,65	230,65	0,00	0,00	
D4	Contrato Emprego Inserção Portaria 128/2009, de 30/01	CEI- Contrato Emprego Inserção Portaria 128/2009, de 30/01.	LÉLIA MARIA LOPES VITAL PIPA	206,46	206,46	206,46	0,00	0,00	
D4	Contrato Emprego Inserção Portaria 128/2009, de 30/01	CEI- Contrato Emprego Inserção Portaria 128/2009, de 30/01.	MARCIA ALEXANDRA PITA CAROLA PINHEIRO T. FERREIRA	245,85	245,85	245,85	0,00	0,00	
D4	Contrato Emprego Inserção Portaria 128/2009, de 30/01	CEI- Contrato Emprego Inserção Portaria 128/2009, de 30/01.	MARIA CARMINDA FARINHA ALVES LOPES FERREIRA	215,85	215,85	215,85	0,00	0,00	
D4	Contrato Emprego Inserção Portaria 128/2009, de 30/01	CEI- Contrato Emprego Inserção Portaria 128/2009, de 30/01.	MARIA DE FATIMA DE ARAUJO SEQUEIRA	170,46	170,46	170,46	0,00	0,00	
D4	Contrato Emprego Inserção Portaria 128/2009, de 30/01	CEI- Contrato Emprego Inserção Portaria 128/2009, de 30/01.	MARIA EMA AFONSO GONÇALVES RODRIGUES	185,85	185,85	185,85	0,00	0,00	
D4	Contrato Emprego Inserção Portaria 128/2009, de 30/01	CEI- Contrato Emprego Inserção Portaria 128/2009, de 30/01.	MARIA JOSÉ DE OLIVEIRA	204,27	204,27	204,27	0,00	0,00	
D4	Contrato Emprego Inserção Portaria 128/2009, de 30/01	CEI- Contrato Emprego Inserção Portaria 128/2009, de 30/01.	MARTA DE OLIVEIRA	225,06	225,06	225,06	0,00	0,00	
D4	Contrato Emprego Inserção Portaria 128/2009, de 30/01	CEI- Contrato Emprego Inserção Portaria 128/2009, de 30/01.	Merceana Isabel da Cruz Rodrigues	239,85	239,85	239,85	0,00	0,00	
D4	Contrato Emprego Inserção Portaria 128/2009, de 30/01	CEI- Contrato Emprego Inserção Portaria 128/2009, de 30/01.	MÓNICA SOFIA SANTOS GONÇALVES	232,25	232,25	232,25	0,00	0,00	
D4	Contrato Emprego Inserção Portaria 128/2009, de 30/01	CEI- Contrato Emprego Inserção Portaria 128/2009, de 30/01.	RITA FERREIRA MOREIRA	697,92	697,92	697,92	0,00	0,00	
D4	Contrato Emprego Inserção Portaria 128/2009, de 30/01	CEI- Contrato Emprego Inserção Portaria 128/2009, de 30/01.	SARA FILIPA DOS SANTOS QUINTINO	221,85	221,85	221,85	0,00	0,00	
D4	Contrato Emprego Inserção Portaria 128/2009, de 30/01	CEI- Contrato Emprego Inserção Portaria 128/2009, de 30/01.	SOFIA ALEXANDRA PRATAS CARITA	222,39	222,39	222,39	0,00	0,00	

Transferências/Subsídios - Concedidos

Valores em EUR

Tipo de despesa	Disposições Legais	Finalidade	Entidade beneficiária	Despesas orçamentadas	Despesas autorizadas	Despesas pagas	Despesas autorizadas e não pagas	Devolução de transferências/ subsídios ocorrida no exercício	Observações
	[1]	[2]	[3]	[4]	[5]	[6]	[7] = [5] - [6]	[8]	[9]
D4	Contrato Emprego Inserção Portaria 128/2009, de 30/01	CEI- Contrato Emprego Inserção Portaria 128/2009, de 30/01.	SOFIA MARGARIDA NEVES TOMAZ PINTÃO	235,46	235,46	235,46	0,00	0,00	
D4	Contrato Emprego Inserção Portaria 128/2009, de 30/01	CEI- Contrato Emprego Inserção Portaria 128/2009, de 30/01.	SÓNIA ALEXANDRA CORREIA PEREIRA	113,30	113,30	113,30	0,00	0,00	
D4	Contrato Emprego Inserção Portaria 128/2009, de 30/01	CEI- Contrato Emprego Inserção Portaria 128/2009, de 30/01.	SUSANA PAIVA CLEMENTE	239,85	239,85	239,85	0,00	0,00	
D4	Contrato Emprego Inserção Portaria 128/2009, de 30/01	Contrato Emprego Inserção Portaria 128/2009, de 30/01	AMANDA SANTOS DE OLIVEIRA	316,60	316,60	316,60	0,00	0,00	
D4	Contrato Emprego Inserção Portaria 128/2009, de 30/01	Contrato Emprego Inserção Portaria 128/2009, de 30/01	ANA CLÁUDIA PEREIRA LOUREIRO AÇAFORA	288,62	288,62	288,62	0,00	0,00	
D4	Contrato Emprego Inserção Portaria 128/2009, de 30/01	Contrato Emprego Inserção Portaria 128/2009, de 30/01	ANA CRISTINA REIS DOS SANTOS CARRAMONA	235,46	235,46	235,46	0,00	0,00	
D4	Contrato Emprego Inserção Portaria 128/2009, de 30/01	Contrato Emprego Inserção Portaria 128/2009, de 30/01	ANA MARGARIDA PORTUGAL DE ALMEIDA PINA	323,38	323,38	323,38	0,00	0,00	
D4	Contrato Emprego Inserção Portaria 128/2009, de 30/01	Contrato Emprego Inserção Portaria 128/2009, de 30/01	ANA MARIA QUADROS SOARES MAGALHÃES	165,48	165,48	165,48	0,00	0,00	
D4	Contrato Emprego Inserção Portaria 128/2009, de 30/01	Contrato Emprego Inserção Portaria 128/2009, de 30/01	ÂNGELA MARIA GOMES DELFINO	400,91	400,91	400,91	0,00	0,00	
D4	Contrato Emprego Inserção Portaria 128/2009, de 30/01	Contrato Emprego Inserção Portaria 128/2009, de 30/01	BÁRBARA JOANA RODRIGUES DE SOUSA	382,17	382,17	382,17	0,00	0,00	
D4	Contrato Emprego Inserção Portaria 128/2009, de 30/01	Contrato Emprego Inserção Portaria 128/2009, de 30/01	BÉATA ÉVA DE TOMAZ ROSA	449,70	449,70	449,70	0,00	0,00	
D4	Contrato Emprego Inserção Portaria 128/2009, de 30/01	Contrato Emprego Inserção Portaria 128/2009, de 30/01	CELESTINA MARIA PIMENTA REIS	110,30	110,30	110,30	0,00	0,00	
D4	Contrato Emprego Inserção Portaria 128/2009, de 30/01	Contrato Emprego Inserção Portaria 128/2009, de 30/01	CÉLIA LÚCIA RAMOS CARDOSO	251,85	251,85	251,85	0,00	0,00	
D4	Contrato Emprego Inserção Portaria 128/2009, de 30/01	Contrato Emprego Inserção Portaria 128/2009, de 30/01	CRISTINA BATISTA MUNIZ LOUBAQUE	342,73	342,73	342,73	0,00	0,00	
D4	Contrato Emprego Inserção Portaria 128/2009, de 30/01	Contrato Emprego Inserção Portaria 128/2009, de 30/01	DÁLIA MARIA FORTUNATO FILIPE	251,85	251,85	251,85	0,00	0,00	
D4	Contrato Emprego Inserção Portaria 128/2009, de 30/01	Contrato Emprego Inserção Portaria 128/2009, de 30/01	DIANA CRISTINA SOUSA DA SILVA	431,70	431,70	431,70	0,00	0,00	
D4	Contrato Emprego Inserção Portaria 128/2009, de 30/01	Contrato Emprego Inserção Portaria 128/2009, de 30/01	ERMESINDA MARIA NEVES ANTÓNIO DE OLIVEIRA	221,85	221,85	221,85	0,00	0,00	
D4	Contrato Emprego Inserção Portaria 128/2009, de 30/01	Contrato Emprego Inserção Portaria 128/2009, de 30/01	FILIPA DE JESUS TIMÓTEO ARBELO FORTUNATO	251,85	251,85	251,85	0,00	0,00	
D4	Contrato Emprego Inserção Portaria 128/2009, de 30/01	Contrato Emprego Inserção Portaria 128/2009, de 30/01	ILZA CONSTANCIO ALVES GOMES	478,52	478,52	478,52	0,00	0,00	
D4	Contrato Emprego Inserção Portaria 128/2009, de 30/01	Contrato Emprego Inserção Portaria 128/2009, de 30/01	IOANA GAIBU	431,70	431,70	431,70	0,00	0,00	
D4	Contrato Emprego Inserção Portaria 128/2009, de 30/01	Contrato Emprego Inserção Portaria 128/2009, de 30/01	ISABEL PILAR DOS REIS BOTELHO	115,53	115,53	115,53	0,00	0,00	
D4	Contrato Emprego Inserção Portaria 128/2009, de 30/01	Contrato Emprego Inserção Portaria 128/2009, de 30/01	LAURENY CORRÊA	363,24	363,24	363,24	0,00	0,00	
D4	Contrato Emprego Inserção Portaria 128/2009, de 30/01	Contrato Emprego Inserção Portaria 128/2009, de 30/01	LÉLIA MARIA LOPES VITAL PIPA	212,46	212,46	212,46	0,00	0,00	
D4	Contrato Emprego Inserção Portaria 128/2009, de 30/01	Contrato Emprego Inserção Portaria 128/2009, de 30/01	LIAS MARISE QUARESMA D'ALMEIDA VA-JENG MORENO	300,62	300,62	300,62	0,00	0,00	
D4	Contrato Emprego Inserção Portaria 128/2009, de 30/01	Contrato Emprego Inserção Portaria 128/2009, de 30/01	MAGDA JAQUELINE ELIAS MANUEL	28,19	28,19	28,19	0,00	0,00	
D4	Contrato Emprego Inserção Portaria 128/2009, de 30/01	Contrato Emprego Inserção Portaria 128/2009, de 30/01	MARCIA ALEXANDRA PITA CAROLA PINHEIRO T. FERREIRA	233,85	233,85	233,85	0,00	0,00	
D4	Contrato Emprego Inserção Portaria 128/2009, de 30/01	Contrato Emprego Inserção Portaria 128/2009, de 30/01	MARIA CARMINDA FARINHA ALVES LOPES FERREIRA	221,85	221,85	221,85	0,00	0,00	

Transferências/Subsídios - Concedidos

Valores em EUR

Tipo de despesa	Disposições Legais	Finalidade	Entidade beneficiária	Despesas orçamentadas	Despesas autorizadas	Despesas pagas	Despesas autorizadas e não pagas	Devolução de transferências/ subsídios ocorrida no exercício	Observações
	[1]	[2]	[3]	[4]	[5]	[6]	[7] = [5] - [6]	[8]	[9]
D4	Contrato Emprego Inserção Portaria 128/2009, de 30/01	Contrato Emprego Inserção Portaria 128/2009, de 30/01	MARIA DA CONCEIÇÃO MARCELINO DOS SANTOS	123,48	123,48	123,48	0,00	0,00	
D4	Contrato Emprego Inserção Portaria 128/2009, de 30/01	Contrato Emprego Inserção Portaria 128/2009, de 30/01	MARIA DE FATIMA DE ARAUJO SEQUEIRA	137,85	137,85	137,85	0,00	0,00	
D4	Contrato Emprego Inserção Portaria 128/2009, de 30/01	Contrato Emprego Inserção Portaria 128/2009, de 30/01	MARIA EMA AFONSO GONÇALVES RODRIGUES	221,85	221,85	221,85	0,00	0,00	
D4	Contrato Emprego Inserção Portaria 128/2009, de 30/01	Contrato Emprego Inserção Portaria 128/2009, de 30/01	Maria Gorete Sequeira Nogueira Gomes	241,46	241,46	241,46	0,00	0,00	
D4	Contrato Emprego Inserção Portaria 128/2009, de 30/01	Contrato Emprego Inserção Portaria 128/2009, de 30/01	MARIA JOSÉ DE OLIVEIRA	488,91	488,91	488,91	0,00	0,00	
D4	Contrato Emprego Inserção Portaria 128/2009, de 30/01	Contrato Emprego Inserção Portaria 128/2009, de 30/01	MARINA ISABEL DA SILVA MONTEIRO CARDOSO	203,85	203,85	203,85	0,00	0,00	
D4	Contrato Emprego Inserção Portaria 128/2009, de 30/01	Contrato Emprego Inserção Portaria 128/2009, de 30/01	MARTA DE OLIVEIRA	491,70	491,70	491,70	0,00	0,00	
D4	Contrato Emprego Inserção Portaria 128/2009, de 30/01	Contrato Emprego Inserção Portaria 128/2009, de 30/01	Merceana Isabel da Cruz Rodrigues	245,85	245,85	245,85	0,00	0,00	
D4	Contrato Emprego Inserção Portaria 128/2009, de 30/01	Contrato Emprego Inserção Portaria 128/2009, de 30/01	MÓNICA SOFIA SANTOS GONÇALVES	439,31	439,31	439,31	0,00	0,00	
D4	Contrato Emprego Inserção Portaria 128/2009, de 30/01	Contrato Emprego Inserção Portaria 128/2009, de 30/01	RITA DE CÁCIA TERTULIANO PERES	402,54	402,54	402,54	0,00	0,00	
D4	Contrato Emprego Inserção Portaria 128/2009, de 30/01	Contrato Emprego Inserção Portaria 128/2009, de 30/01	RITA FERREIRA MOREIRA	1 395,84	1 395,84	1 395,84	0,00	0,00	
D4	Contrato Emprego Inserção Portaria 128/2009, de 30/01	Contrato Emprego Inserção Portaria 128/2009, de 30/01	SARA FILIPA DOS SANTOS QUINTINO	485,70	485,70	485,70	0,00	0,00	
D4	Contrato Emprego Inserção Portaria 128/2009, de 30/01	Contrato Emprego Inserção Portaria 128/2009, de 30/01	SOFIA ALEXANDRA PRATAS CARITA	82,02	82,02	82,02	0,00	0,00	
D4	Contrato Emprego Inserção Portaria 128/2009, de 30/01	Contrato Emprego Inserção Portaria 128/2009, de 30/01	SOFIA MARGARIDA NEVES TOMAZ PINTÃO	251,85	251,85	251,85	0,00	0,00	
D4	Contrato Emprego Inserção Portaria 128/2009, de 30/01	Contrato Emprego Inserção Portaria 128/2009, de 30/01	SÓNIA ALEXANDRA CORREIA PEREIRA	160,27	160,27	160,27	0,00	0,00	
D4	Contrato Emprego Inserção Portaria 128/2009, de 30/01	Contrato Emprego Inserção Portaria 128/2009, de 30/01	SONIA CRISTINA AMARO DA SILVA	161,30	161,30	161,30	0,00	0,00	
D4	Contrato Emprego Inserção Portaria 128/2009, de 30/01	Contrato Emprego Inserção Portaria 128/2009, de 30/01	SUSANA PAIVA CLEMENTE	485,70	485,70	485,70	0,00	0,00	
D4	Contrato Emprego Inserção Portaria 128/2009, de 30/01	Contrato Emprego Inserção Portaria 128/2009, de 30/01	TATIANA FILIPA CAPITÃO DE ALMEIDA PINHEIRO	48,77	48,77	48,77	0,00	0,00	
D4	Contrato Emprego Inserção Portaria 128/2009, de 30/01	Contrato Emprego Inserção Portaria 128/2009, de 30/01	THAIS LEANDRA DE PAULA	456,13	456,13	456,13	0,00	0,00	
D4	Contrato Emprego Inserção Portaria 128/2009, de 30/01	Contrato Emprego Inserção Portaria 128/2009, de 30/01	WILDA MARIA BERNARDO -	280,60	280,60	280,60	0,00	0,00	
D4	Lei 75/2013, de 12/09	PROGRAMA OPERACIONAL DE APOIO ÀS PESSOAS MAIS CARENCIADAS - TRANSFERÊNCIA DE VERBAS PARA ENTIDADES MEDIADORAS	APERCIM-ASSOC.EDUC.REABIL.CIDADÃOS INADAPTADOS MFR	210,07	210,07	210,07	0,00	0,00	
D4	Lei 75/2013, de 12/09	PROGRAMA OPERACIONAL DE APOIO ÀS PESSOAS MAIS CARENCIADAS - TRANSFERÊNCIA DE VERBAS PARA ENTIDADES MEDIADORAS	CENTRO SOCIAL PAROQUIAL DE MAFRA	223,30	223,30	223,30	0,00	0,00	
D4	Lei 75/2013, de 12/09	PROGRAMA OPERACIONAL DE APOIO ÀS PESSOAS MAIS CARENCIADAS - TRANSFERÊNCIA DE VERBAS PARA ENTIDADES MEDIADORAS	CENTRO SOCIAL PAROQUIAL DE NOSSA SENHORA DA ENCARN	93,89	93,89	93,89	0,00	0,00	
D4	Lei 75/2013, de 12/09	PROGRAMA OPERACIONAL DE APOIO ÀS PESSOAS MAIS CARENCIADAS - TRANSFERÊNCIA DE VERBAS PARA ENTIDADES MEDIADORAS	CENTRO SOCIAL PAROQUIAL DE SANTO ISIDORO	162,64	162,64	162,64	0,00	0,00	

Transferências/Subsídios - Concedidos

Valores em EUR

Tipo de despesa	Disposições Legais	Finalidade	Entidade beneficiária	Despesas orçamentadas	Despesas autorizadas	Despesas pagas	Despesas autorizadas e não pagas	Devolução de transferências/ subsídios ocorrida no exercício	Observações
	[1]	[2]	[3]	[4]	[5]	[6]	[7] = [5] - [6]	[8]	[9]
D4	Lei 75/2013, de 12/09	PROGRAMA OPERACIONAL DE APOIO ÀS PESSOAS MAIS CARENCIADAS - TRANSFERÊNCIA DE VERBAS PARA ENTIDADES MEDIADORAS	CENTRO SOCIAL PAROQUIAL MILHARADO	187,16	187,16	187,16	0,00	0,00	
D4	Lei 75/2013, de 12/09	PROGRAMA OPERACIONAL DE APOIO ÀS PESSOAS MAIS CARENCIADAS - TRANSFERÊNCIA DE VERBAS PARA ENTIDADES MEDIADORAS	CENTRO SOCIAL PAROQUIAL NOSSA SENHORA DO LIVRAMENT	103,00	103,00	103,00	0,00	0,00	
D4	Lei 75/2013, de 12/09	PROGRAMA OPERACIONAL DE APOIO ÀS PESSOAS MAIS CARENCIADAS - TRANSFERÊNCIA DE VERBAS PARA ENTIDADES MEDIADORAS	IRMANDADE DA MISERICÓRDIA DA VENDA DO PINHEIRO	1 230,24	1 230,24	1 230,24	0,00	0,00	
D4	Lei 75/2013, de 12/09	PROGRAMA OPERACIONAL DE APOIO ÀS PESSOAS MAIS CARENCIADAS - TRANSFERÊNCIA DE VERBAS PARA ENTIDADES MEDIADORAS	POSTO DE ASSISTÊNCIA SOCIAL DA MALVEIRA	160,71	160,71	160,71	0,00	0,00	
D4	Lei 75/2013, de 12/09	PROGRAMA OPERACIONAL DE APOIO ÀS PESSOAS MAIS CARENCIADAS - TRANSFERÊNCIA DE VERBAS PARA ENTIDADES MEDIADORAS	SANTA CASA DA MISERICÓRDIA DE MAFRA	206,24	206,24	206,24	0,00	0,00	
D4	n.º 2 do art.º 5.º do Decreto-Lei 57/2019, de 30/04.	TRANSFERÊNCIA DE COMPETÊNCIAS PARA AS FREGUESIAS - AUTOS DE TRANSFERÊNCIA	FREGUESIA DA CARVOEIRA	136 075,28	136 075,28	136 075,28	0,00	0,00	
D4	n.º 2 do art.º 5.º do Decreto-Lei 57/2019, de 30/04.	TRANSFERÊNCIA DE COMPETÊNCIAS PARA AS FREGUESIAS - AUTOS DE TRANSFERÊNCIA	FREGUESIA DA ERICEIRA	839 844,90	839 844,90	839 844,90	0,00	0,00	
D4	n.º 2 do art.º 5.º do Decreto-Lei 57/2019, de 30/04.	TRANSFERÊNCIA DE COMPETÊNCIAS PARA AS FREGUESIAS - AUTOS DE TRANSFERÊNCIA	FREGUESIA DE AZUEIRA E SOBRAL DA ABELHEIRA	197 087,56	197 087,56	197 087,56	0,00	0,00	
D4	n.º 2 do art.º 5.º do Decreto-Lei 57/2019, de 30/04.	TRANSFERÊNCIA DE COMPETÊNCIAS PARA AS FREGUESIAS - AUTOS DE TRANSFERÊNCIA	FREGUESIA DE ENCARNAÇÃO	196 202,60	196 202,60	196 202,60	0,00	0,00	
D4	n.º 2 do art.º 5.º do Decreto-Lei 57/2019, de 30/04.	TRANSFERÊNCIA DE COMPETÊNCIAS PARA AS FREGUESIAS - AUTOS DE TRANSFERÊNCIA	FREGUESIA DE IGREJA NOVA E CHELEIROS	202 388,65	202 388,65	202 388,65	0,00	0,00	
D4	n.º 2 do art.º 5.º do Decreto-Lei 57/2019, de 30/04.	TRANSFERÊNCIA DE COMPETÊNCIAS PARA AS FREGUESIAS - AUTOS DE TRANSFERÊNCIA	FREGUESIA DE MAFRA	191 643,05	191 643,05	191 643,05	0,00	0,00	
D4	n.º 2 do art.º 5.º do Decreto-Lei 57/2019, de 30/04.	TRANSFERÊNCIA DE COMPETÊNCIAS PARA AS FREGUESIAS - AUTOS DE TRANSFERÊNCIA	FREGUESIA DE MALVEIRA E SÃO MIGUEL DE ALCAINÇA	285 623,80	285 623,80	285 623,80	0,00	0,00	
D4	n.º 2 do art.º 5.º do Decreto-Lei 57/2019, de 30/04.	TRANSFERÊNCIA DE COMPETÊNCIAS PARA AS FREGUESIAS - AUTOS DE TRANSFERÊNCIA	FREGUESIA DE SANTO ISIDORO	199 097,87	199 097,87	199 097,87	0,00	0,00	
D4	n.º 2 do art.º 5.º do Decreto-Lei 57/2019, de 30/04.	TRANSFERÊNCIA DE COMPETÊNCIAS PARA AS FREGUESIAS - AUTOS DE TRANSFERÊNCIA	FREGUESIA DE V. PINHEIRO E SANTO ESTEVÃO DAS GALÉS	287 106,40	287 106,40	287 106,40	0,00	0,00	
D4	n.º 2 do art.º 5.º do Decreto-Lei 57/2019, de 30/04.	TRANSFERÊNCIA DE COMPETÊNCIAS PARA AS FREGUESIAS - AUTOS DE TRANSFERÊNCIA	FREGUESIA DO MILHARADO	225 431,82	225 431,82	225 431,82	0,00	0,00	
D4	n.º 2 do art.º 5.º do Decreto-Lei 57/2019, de 30/04.	TRANSFERÊNCIA DE COMPETÊNCIAS PARA AS FREGUESIAS - AUTOS DE TRANSFERÊNCIA	FREGUESIA ENX. BISPO, GRADIL E VILA FRANCA ROSÁRIO	194 326,81	194 326,81	194 326,81	0,00	0,00	
D4	nº 1 do artº 2.º alíneas k) m) do nº 2 do artº 23º alínea ccc) do nº 1 do artº 33º, alínea n) do nº 1 alínea k) do nº 2 do artº 25.º Anexo I à Lei 75/2013, de 12/09 e art.º 253.º da CRP	Participação do Município na Associação - Quota de 2024	ALU-ASSOCIAÇÃO DE LIMPEZA URBANA	3 000,00	3 000,00	3 000,00	0,00	0,00	
D4	nº 1 do artº 2.º alíneas k) m) do nº 2 do artº 23º alínea ccc) do nº 1 do artº 33º, alínea n) do nº 1 alínea k) do nº 2 do artº 25.º Anexo I à Lei 75/2013, de 12/09 e art.º 253.º da CRP	QUOTA 2024	ASSOCIAÇÃO ADAPT LOCAL	2 000,00	2 000,00	2 000,00	0,00	0,00	
D4	Segunda a alinea gg) do n.º1 do art.º 33.º do Anexo I à lei 75/2013,de12/09.	Comparticipação financeira para apoio aos transportes escolares	ALDA MARIA DA SILVA LOUREIRO	286,20	66,45	66,45	0,00	0,00	
D4	Segunda a alinea gg) do n.º1 do art.º 33.º do Anexo I à lei 75/2013,de12/09.	Comparticipação financeira para apoio aos transportes escolares	BARRAQUEIRO TRANSPORTES, SA	111,38	111,38	111,38	0,00	0,00	
D4	Segunda a alinea gg) do n.º1 do art.º 33.º do Anexo I à lei 75/2013,de12/09.	Comparticipação financeira para apoio aos transportes escolares	Consumidor Final	0,00	0,00	0,00	0,00	0,00	
D4	Segunda a alinea gg) do n.º1 do art.º 33.º do Anexo I à lei 75/2013,de12/09.	Comparticipação financeira para apoio aos transportes escolares	ELISANGELA MARIA SANTOS CHAVES	286,20	43,95	43,95	0,00	0,00	
D4	Segunda a alinea gg) do n.º1 do art.º 33.º do Anexo I à lei 75/2013,de12/09.	Comparticipação financeira para apoio aos transportes escolares	JANAYNA LUZIA COLAÇO DE MELO	286,20	52,50	52,50	0,00	0,00	

Transferências/Subsídios - Concedidos

Valores em EUR

Tipo de despesa	Disposições Legais	Finalidade	Entidade beneficiária	Despesas orçamentadas	Despesas autorizadas	Despesas pagas	Despesas autorizadas e não pagas	Devolução de transferências/ subsídios ocorrida no exercício	Observações
	[1]	[2]	[3]	[4]	[5]	[6]	[7] = [5] - [6]	[8]	[9]
D4	Segunda a alínea gg) do n.º1 do art.º 33.º do Anexo I à lei 75/2013,de12/09.	Comparticipação financeira para apoio aos transportes escolares	LILIANA ANDREIA FERREIRA VERISSIMO	286,20	49,35	49,35	0,00	0,00	
D4	Segunda a alínea gg) do n.º1 do art.º 33.º do Anexo I à lei 75/2013,de12/09.	Comparticipação financeira para apoio aos transportes escolares	MÓNICA SOFIA DA PIEDADE CORREIA	30,00	30,00	30,00	0,00	0,00	
D4	Segunda a alínea gg) do n.º1 do art.º 33.º do Anexo I à lei 75/2013,de12/09.	Comparticipação financeira para apoio aos transportes escolares	PAULA CRISTINA DOS SANTOS SOARES	120,00	120,00	120,00	0,00	0,00	
D4	Segunda a alínea gg) do n.º1 do art.º 33.º do Anexo I à lei 75/2013,de12/09.	Comparticipação financeira para apoio aos transportes escolares	SIMONE CRISTINA MIRANDA	286,20	30,00	30,00	0,00	0,00	
D4	Segunda a alínea gg) do n.º1 do art.º 33.º do Anexo I à lei 75/2013,de12/09.	Comparticipação financeira para apoio aos transportes escolares	SUSANA RUTE BALOLA SOUSA	286,20	43,95	43,95	0,00	0,00	
D4	Segunda a alínea gg) do n.º1 do art.º 33.º do Anexo I à lei 75/2013,de12/09.	Comparticipação financeira para apoio aos transportes escolares no ambito de visitas de estudo.	AGRUP. ESCOLAS PROFª ARMANDO DE LUCENA - MALVEIRA	14 903,20	4 300,00	4 300,00	0,00	0,00	
D4	Segunda a alínea gg) do n.º1 do art.º 33.º do Anexo I à lei 75/2013,de12/09.	Comparticipação financeira para apoio aos transportes escolares no ambito de visitas de estudo.	AGRUPAMENTO DE ESCOLAS DE MAFRA	14 903,20	4 900,00	4 900,00	0,00	0,00	
D4	Segunda a alínea gg) do n.º1 do art.º 33.º do Anexo I à lei 75/2013,de12/09.	Comparticipação financeira para apoio aos transportes escolares no ambito de visitas de estudo.	AGRUPAMENTO DE ESCOLAS VENDA DO PINHEIRO	14 903,20	1 203,20	1 203,20	0,00	0,00	
D4	Segunda a alínea gg) do n.º1 do art.º 33.º do Anexo I à lei 75/2013,de12/09.	Comparticipação financeira para apoio aos transportes escolares no ambito de visitas de estudo.	COLÉGIO MIRAMAR, SA	14 903,20	2 900,00	3 800,00	0,00	-900,00	
D4	Segunda a alínea gg) do n.º1 do art.º 33.º do Anexo I à lei 75/2013,de12/09.	Comparticipação financeira para apoio aos transportes escolares no ambito de visitas de estudo.	ESCOLA SECUNDÁRIA JOSÉ SARAMAGO-MAFRA	14 903,20	700,00	700,00	0,00	0,00	
D4	Segundo a alínea a) do n.º 3 do art.º 5.º da Lei 44/91, de 02/08.	Comparticipação financeira 2024	AREA METROPOLITANA DE LISBOA	48 216,60	48 216,60	48 216,60	0,00	0,00	
D4	Segundo a alínea a) do n.º 3 do art.º 68.º da Lei 73/2013, de 03/09.	Comparticipação financeira para despesas de funcionamento	AMTRES-ASSOC MUNICIPIOS DE CASCAIS, MAFRA, OEIRAS	6 202,92	6 202,92	6 202,92	0,00	0,00	
D4	Segundo a alínea d) do n.º 2 do artigo 23.º e da alínea r) do n.º 1 do artigo 33.º, ambos do Anexo I à Lei 75/2013, de 12/09.	Protocolo de Colaboração no âmbito das Atividades de Enriquecimento Curricular no ano letivo 2023/2024	ALCAINÇA ATLÉTICO CLUBE	2 800,00	2 800,00	2 800,00	0,00	0,00	
D4	Segundo a alínea d) do n.º 2 do artigo 23.º e da alínea r) do n.º 1 do artigo 33.º, ambos do Anexo I à Lei 75/2013, de 12/09.	Protocolo de Colaboração no âmbito das Atividades de Enriquecimento Curricular no ano letivo 2023/2024	ASS.PAI.ENC.ED.JI.EB1.P.GALEGA	67 952,00	67 952,00	67 952,00	0,00	0,00	
D4	Segundo a alínea d) do n.º 2 do artigo 23.º e da alínea r) do n.º 1 do artigo 33.º, ambos do Anexo I à Lei 75/2013, de 12/09.	Protocolo de Colaboração no âmbito das Atividades de Enriquecimento Curricular no ano letivo 2023/2024	ASSOC. PAIS E ENCAR. EDUCAÇÃO AGRUP.ESC.ERICEIRA	82 160,00	81 440,00	82 160,00	0,00	-720,00	
D4	Segundo a alínea d) do n.º 2 do artigo 23.º e da alínea r) do n.º 1 do artigo 33.º, ambos do Anexo I à Lei 75/2013, de 12/09.	Protocolo de Colaboração no âmbito das Atividades de Enriquecimento Curricular no ano letivo 2023/2024	ASSOC.PAIS E ENC.EDUC.ALUNOS ESC.EB1 DA MALVEIRA	52 544,00	52 544,00	52 544,00	0,00	0,00	
D4	Segundo a alínea d) do n.º 2 do artigo 23.º e da alínea r) do n.º 1 do artigo 33.º, ambos do Anexo I à Lei 75/2013, de 12/09.	Protocolos de Colaboração no âmbito das Atividades de Enriquecimento Curricular	ALCAINÇA ATLÉTICO CLUBE	1 120,00	1 120,00	1 120,00	0,00	0,00	
D4	Segundo a alínea d) do n.º 2 do artigo 23.º e da alínea r) do n.º 1 do artigo 33.º, ambos do Anexo I à Lei 75/2013, de 12/09.	Protocolos de Colaboração no âmbito das Atividades de Enriquecimento Curricular	APAP-ASS.PAI.ENC.EDUC.ALUN.EB/JI ART.PATRO.AZUEIRA	33 600,00	33 600,00	33 600,00	0,00	0,00	
D4	Segundo a alínea d) do n.º 2 do artigo 23.º e da alínea r) do n.º 1 do artigo 33.º, ambos do Anexo I à Lei 75/2013, de 12/09.	Protocolos de Colaboração no âmbito das Atividades de Enriquecimento Curricular	ASS.PAI.ENC.ED.JI.EB1.P.GALEGA	42 968,00	42 968,00	42 968,00	0,00	0,00	
D4	Segundo a alínea d) do n.º 2 do artigo 23.º e da alínea r) do n.º 1 do artigo 33.º, ambos do Anexo I à Lei 75/2013, de 12/09.	Protocolos de Colaboração no âmbito das Atividades de Enriquecimento Curricular	ASSOC. PAIS E ENCAR. EDUCAÇÃO AGRUP.ESC.ERICEIRA	52 288,00	52 288,00	52 288,00	0,00	0,00	
D4	Segundo a alínea d) do n.º 2 do artigo 23.º e da alínea r) do n.º 1 do artigo 33.º, ambos do Anexo I à Lei 75/2013, de 12/09.	Protocolos de Colaboração no âmbito das Atividades de Enriquecimento Curricular	ASSOC.ENCAR.EDUC.AGRUP.EST.ENS. IG.NOVA E ALCAINÇA	163 696,00	163 696,00	163 696,00	0,00	0,00	
D4	Segundo a alínea d) do n.º 2 do artigo 23.º e da alínea r) do n.º 1 do artigo 33.º, ambos do Anexo I à Lei 75/2013, de 12/09.	Protocolos de Colaboração no âmbito das Atividades de Enriquecimento Curricular	GRUPO RECREATIVO SOBRALENSE	400,00	400,00	400,00	0,00	0,00	
D4	Segundo a alínea e) do n.º 2, do artigo 23.º e da alínea ff) do n.º 1, do artigo 33.º ambos do Anexo I à Lei 75/2013, de 12/09.	PRÉMIO PARA O VENCEDOR DA 2ª EDIÇÃO DO PRÉMIO LITERÁRIO DO MUNICIPIO DE MAFRA.	ANTONIO JOSE DA COSTA NEVES	2 500,00	2 500,00	2 500,00	0,00	0,00	

Transferências/Subsídios - Concedidos

Valores em EUR

Tipo de despesa	Disposições Legais	Finalidade	Entidade beneficiária	Despesas orçamentadas	Despesas autorizadas	Despesas pagas	Despesas autorizadas e não pagas	Devolução de transferências/ subsídios ocorrida no exercício	Observações
	[1]	[2]	[3]	[4]	[5]	[6]	[7] = [5] - [6]	[8]	[9]
D4	Segundo a alínea ff) do n.º 1 do art.º 33.º do Anexo I à Lei 75/2013, de 12/09.	COMPARTICIPAÇÃO FINANCEIRA COM VISTA Á REALIZAÇÃO DO EVENTO "PRÉMIOS DO IMOBILIÁRIO 2024"	IMPRESA PUBLISHING, S.A.	60 000,00	60 000,00	60 000,00	0,00	0,00	
D4	Segundo a alínea g) do n.º 1 do art.º 25.º do Anexo I da Lei 75/2013, de 12/09.	Atribuição de Incentivos à fixação de Médicos	CARLA SOFIA VARELA RAMOS	400,00	400,00	400,00	0,00	0,00	
D4	Segundo a alínea g) do n.º 1 do art.º 25.º do Anexo I da Lei 75/2013, de 12/09.	Atribuição de Incentivos à fixação de Médicos	MARTA FERNANDES CORREIA BERNARDO	400,00	400,00	400,00	0,00	0,00	
D4	Segundo a alínea g) do n.º 1 do art.º 25.º do Anexo I da Lei 75/2013, de 12/09.	Incentivo à Fixação de Médicos	CARLA SOFIA VARELA RAMOS	8 800,00	0,00	4 400,00	-4 400,00	0,00	
D4	Segundo a alínea g) do n.º 1 do art.º 25.º do Anexo I da Lei 75/2013, de 12/09.	Incentivo à Fixação de Médicos	Consumidor Final	8 800,00	9 600,00	0,00	9 600,00	0,00	
D4	Segundo a alínea g) do n.º 1 do art.º 25.º do Anexo I da Lei 75/2013, de 12/09.	Incentivo à Fixação de Médicos	MARTA FERNANDES CORREIA BERNARDO	8 800,00	-1 600,00	2 400,00	-3 200,00	-800,00	
D4	Segundo a alínea k) do n.º 2 do art.º 23.º do Anexo I à Lei 75/2013, de 12/09.	Protocolo de Gestão dos Sistemas de Águas Pluviais entre o Município de Mafra e os SMAS de Mafra	SERV MUNIC.ÁGUAS E SANEAMENTO DE MAFRA-SMAS	83 751,41	83 751,41	83 751,41	0,00	0,00	
D4	Segundo a alínea n) do n.º 1 e alínea K) do n.º 2, do artigo 25.º do Anexo I à Lei 75/2013, de 12/09 conjugadas com o n.º 1 do artigo 53.º da Lei n.º 50/2012, de 31/08.	Adesão do Municipio de Mafra à Associação European Network of Outdoor Sports	Enos -European Network of Outdoor Sports	200,00	200,00	200,00	0,00	0,00	
D4	Segundo a alínea n) do n.º 1 e alínea K) do n.º 2, do artigo 25.º do Anexo I à Lei 75/2013, de 12/09 conjugadas com o n.º 1 do artigo 53.º da Lei n.º 50/2012, de 31/08.	Adesão do Municipio de Mafra à BAD - Quota Anual	BAD-ASSO.PORT.BIBLIO..ARQUIV.PROF.INF.DOCUMENTAÇÃO	240,00	240,00	240,00	0,00	0,00	
D4	Segundo a alínea n) do n.º 1 e alínea K) do n.º 2, do artigo 25.º do Anexo I à Lei 75/2013, de 12/09 conjugadas com o n.º 1 do artigo 53.º da Lei n.º 50/2012, de 31/08.	QUOTA REFERENTE AO ANO DE 2024	ASSOCIAÇÃO QUALIFICA/ORIGIN PORTUGAL	4 620,00	4 620,00	2 165,00	2 455,00	0,00	
D4	Segundo a alínea o) do n.º 1 do art.º 33.º do Anexo I à Lei 75/2013, de 12/09.	Apoio à Recuperação de Fachadas	Administ. Cond R Oceano Atlantico	3 554,07	3 554,07	3 554,07	0,00	0,00	
D4	Segundo a alínea o) do n.º 1 do art.º 33.º do Anexo I à Lei 75/2013, de 12/09.	Apoio à Recuperação de Fachadas	ADMINISTRAÇÃO COND.7 7A	3 402,00	3 402,00	3 402,00	0,00	0,00	
D4	Segundo a alínea o) do n.º 1 do art.º 33.º do Anexo I à Lei 75/2013, de 12/09.	Apoio à Recuperação de Fachadas	ANA LÚCIA MENDES MOREIRA PAULINO	518,70	518,70	518,70	0,00	0,00	
D4	Segundo a alínea o) do n.º 1 do art.º 33.º do Anexo I à Lei 75/2013, de 12/09.	Apoio à Recuperação de Fachadas	ANA PATRÍCIA OLIVEIRA GOMES	1 657,98	1 657,98	1 657,98	0,00	0,00	
D4	Segundo a alínea o) do n.º 1 do art.º 33.º do Anexo I à Lei 75/2013, de 12/09.	Apoio à Recuperação de Fachadas	CASA DO POVO DE MAFRA	4 362,00	4 362,00	4 362,00	0,00	0,00	
D4	Segundo a alínea o) do n.º 1 do art.º 33.º do Anexo I à Lei 75/2013, de 12/09.	Apoio à Recuperação de Fachadas	COMDOMÍNIO DA AV. DE PORTUGAL, 61	1 944,00	1 944,00	1 944,00	0,00	0,00	
D4	Segundo a alínea o) do n.º 1 do art.º 33.º do Anexo I à Lei 75/2013, de 12/09.	Apoio à Recuperação de Fachadas	Cond. Largo dos Condes da Ericeira	1 310,58	1 310,58	1 310,58	0,00	0,00	
D4	Segundo a alínea o) do n.º 1 do art.º 33.º do Anexo I à Lei 75/2013, de 12/09.	Apoio à Recuperação de Fachadas	COND. PRD SITO RUA DR. EDUARDO BURNAY, N.º 53	1 255,50	1 255,50	1 255,50	0,00	0,00	
D4	Segundo a alínea o) do n.º 1 do art.º 33.º do Anexo I à Lei 75/2013, de 12/09.	Apoio à Recuperação de Fachadas	Cond. Préd. sito Praceta da Padaria	1 800,00	1 800,00	1 800,00	0,00	0,00	
D4	Segundo a alínea o) do n.º 1 do art.º 33.º do Anexo I à Lei 75/2013, de 12/09.	Apoio à Recuperação de Fachadas	COND.CAMINHO CASAL DA PESCADA 53 TV CASAL PIOLHO1	1 643,49	1 643,49	1 643,49	0,00	0,00	
D4	Segundo a alínea o) do n.º 1 do art.º 33.º do Anexo I à Lei 75/2013, de 12/09.	Apoio à Recuperação de Fachadas	COND.PRD QUINTA DO GERVÁSIO	1 816,02	1 816,02	1 816,02	0,00	0,00	
D4	Segundo a alínea o) do n.º 1 do art.º 33.º do Anexo I à Lei 75/2013, de 12/09.	Apoio à Recuperação de Fachadas	Cond.Prd rua da Estação de MAfra	1 433,70	1 433,70	1 433,70	0,00	0,00	
D4	Segundo a alínea o) do n.º 1 do art.º 33.º do Anexo I à Lei 75/2013, de 12/09.	Apoio à Recuperação de Fachadas	Cond.R.Capitão Manuel do Passo 27	1 584,00	1 584,00	1 584,00	0,00	0,00	
D4	Segundo a alínea o) do n.º 1 do art.º 33.º do Anexo I à Lei 75/2013, de 12/09.	Apoio à Recuperação de Fachadas	CONDOMINIO DO PRÉDIO SITO EM RUA DO MUCHARRO N.º 6	1 146,00	1 146,00	1 146,00	0,00	0,00	
D4	Segundo a alínea o) do n.º 1 do art.º 33.º do Anexo I à Lei 75/2013, de 12/09.	Apoio à Recuperação de Fachadas	Condominio Largo Mira Parque	1 728,00	1 728,00	1 728,00	0,00	0,00	
D4	Segundo a alínea o) do n.º 1 do art.º 33.º do Anexo I à Lei 75/2013, de 12/09.	Apoio à Recuperação de Fachadas	CONDOMINIO PRÉDIO R DO EMIGRANTE, BLOCO A/B/C	2 440,80	2 440,80	2 440,80	0,00	0,00	

Transferências/Subsídios - Concedidos

Valores em EUR

Tipo de despesa	Disposições Legais	Finalidade	Entidade beneficiária	Despesas orçamentadas	Despesas autorizadas	Despesas pagas	Despesas autorizadas e não pagas	Devolução de transferências/ subsídios ocorrida no exercício	Observações
	[1]	[2]	[3]	[4]	[5]	[6]	[7] = [5] - [6]	[8]	[9]
D4	Segundo a alínea o) do n.º 1 do art.º 33.º do Anexo I à Lei 75/2013, de 12/09.	Apoio à Recuperação de Fachadas	Condomínio Prédio R. Mato da Cruz, 9	3 144,00	3 144,00	3 144,00	0,00	0,00	
D4	Segundo a alínea o) do n.º 1 do art.º 33.º do Anexo I à Lei 75/2013, de 12/09.	Apoio à Recuperação de Fachadas	Condomínio Prédio Rua Eng.º Rui Nogueira Simões, 9	1 836,00	1 836,00	1 836,00	0,00	0,00	
D4	Segundo a alínea o) do n.º 1 do art.º 33.º do Anexo I à Lei 75/2013, de 12/09.	Apoio à Recuperação de Fachadas	CONDOMÍNIO RUA ALVARO PEREIRA GOMES N.º 7	2 316,60	2 316,60	2 316,60	0,00	0,00	
D4	Segundo a alínea o) do n.º 1 do art.º 33.º do Anexo I à Lei 75/2013, de 12/09.	Apoio à Recuperação de Fachadas	CONDOMINIO RUA MANUEL PEREIRA SANTA ROSA N.º8 A	1 677,72	1 677,72	1 677,72	0,00	0,00	
D4	Segundo a alínea o) do n.º 1 do art.º 33.º do Anexo I à Lei 75/2013, de 12/09.	Apoio à Recuperação de Fachadas	Condomínio Rua Vale Carneiro nº2	2 362,50	2 362,50	2 362,50	0,00	0,00	
D4	Segundo a alínea o) do n.º 1 do art.º 33.º do Anexo I à Lei 75/2013, de 12/09.	Apoio à Recuperação de Fachadas	DOMINGOS ALEXANDRE CORREIA	600,00	600,00	600,00	0,00	0,00	
D4	Segundo a alínea o) do n.º 1 do art.º 33.º do Anexo I à Lei 75/2013, de 12/09.	Apoio à Recuperação de Fachadas	FÁB. IGREJ PAROQ FREGUESIA S. MIGUEL MILHARADO	1 897,50	1 897,50	1 897,50	0,00	0,00	
D4	Segundo a alínea o) do n.º 1 do art.º 33.º do Anexo I à Lei 75/2013, de 12/09.	Apoio à Recuperação de Fachadas	FILOMENA Mª DUARTE DOS ANJOS GALRAO BARROS PIPIO	522,00	522,00	522,00	0,00	0,00	
D4	Segundo a alínea o) do n.º 1 do art.º 33.º do Anexo I à Lei 75/2013, de 12/09.	Apoio à Recuperação de Fachadas	FRANCISCO RUIVO DUARTE	552,00	552,00	552,00	0,00	0,00	
D4	Segundo a alínea o) do n.º 1 do art.º 33.º do Anexo I à Lei 75/2013, de 12/09.	Apoio à Recuperação de Fachadas	FREGUESIA DA CARVOEIRA	1 485,00	1 485,00	1 485,00	0,00	0,00	
D4	Segundo a alínea o) do n.º 1 do art.º 33.º do Anexo I à Lei 75/2013, de 12/09.	Apoio à Recuperação de Fachadas	FREGUESIA DE AZUEIRA E SOBRAL DA ABELHEIRA	2 232,60	2 232,60	2 232,60	0,00	0,00	
D4	Segundo a alínea o) do n.º 1 do art.º 33.º do Anexo I à Lei 75/2013, de 12/09.	Apoio à Recuperação de Fachadas	JOANA RITA RODRIGUES VITORINO MARQUES	441,00	441,00	441,00	0,00	0,00	
D4	Segundo a alínea o) do n.º 1 do art.º 33.º do Anexo I à Lei 75/2013, de 12/09.	Apoio à Recuperação de Fachadas	JOÃO DOMINGOS CAMPANIÇO NORONHA	432,60	432,60	432,60	0,00	0,00	
D4	Segundo a alínea o) do n.º 1 do art.º 33.º do Anexo I à Lei 75/2013, de 12/09.	Apoio à Recuperação de Fachadas	JORGE MANUEL PEREIRA	1 301,70	1 301,70	1 301,70	0,00	0,00	
D4	Segundo a alínea o) do n.º 1 do art.º 33.º do Anexo I à Lei 75/2013, de 12/09.	Apoio à Recuperação de Fachadas	JOSÉ CARLOS LOPES SIMÕES DO PAÇO	882,00	882,00	882,00	0,00	0,00	
D4	Segundo a alínea o) do n.º 1 do art.º 33.º do Anexo I à Lei 75/2013, de 12/09.	Apoio à Recuperação de Fachadas	JOSÉ JORGE FRANCISCO RAFAEL FERREIRA	429,00	429,00	429,00	0,00	0,00	
D4	Segundo a alínea o) do n.º 1 do art.º 33.º do Anexo I à Lei 75/2013, de 12/09.	Apoio à Recuperação de Fachadas	JOSÉ LUIS RODRIGUES	390,72	390,72	390,72	0,00	0,00	
D4	Segundo a alínea o) do n.º 1 do art.º 33.º do Anexo I à Lei 75/2013, de 12/09.	Apoio à Recuperação de Fachadas	LIGA DOS AMIGOS DO SOBREIRO	16 740,18	16 740,18	16 740,18	0,00	0,00	
D4	Segundo a alínea o) do n.º 1 do art.º 33.º do Anexo I à Lei 75/2013, de 12/09.	Apoio à Recuperação de Fachadas	MARIA ADELINA PEREIRA PAULO AGOSTINHO	2 901,60	2 901,60	2 901,60	0,00	0,00	
D4	Segundo a alínea o) do n.º 1 do art.º 33.º do Anexo I à Lei 75/2013, de 12/09.	Apoio à Recuperação de Fachadas	MARIA AMÉLIA CARVALHO COSTA RIJO	200,00	200,00	200,00	0,00	0,00	
D4	Segundo a alínea o) do n.º 1 do art.º 33.º do Anexo I à Lei 75/2013, de 12/09.	Apoio à Recuperação de Fachadas	MARIA CLARA MORGADO CARVALHO	1 263,60	1 263,60	1 263,60	0,00	0,00	
D4	Segundo a alínea o) do n.º 1 do art.º 33.º do Anexo I à Lei 75/2013, de 12/09.	Apoio à Recuperação de Fachadas	MARIA DA ASSUNÇÃO BRÁS ROSA PORTELA	541,26	541,26	541,26	0,00	0,00	
D4	Segundo a alínea o) do n.º 1 do art.º 33.º do Anexo I à Lei 75/2013, de 12/09.	Apoio à Recuperação de Fachadas	MARIA DO ROSÁRIO SARDINHA ALVES BOAVENTURA COCHO	300,36	300,36	300,36	0,00	0,00	
D4	Segundo a alínea o) do n.º 1 do art.º 33.º do Anexo I à Lei 75/2013, de 12/09.	Apoio à Recuperação de Fachadas	NUNO JOÃO ALVES DOS REIS	1 000,00	1 000,00	1 000,00	0,00	0,00	
D4	Segundo a alínea o) do n.º 1 do art.º 33.º do Anexo I à Lei 75/2013, de 12/09.	Apoio à Recuperação de Fachadas	Paulo Fazendeiro	502,20	502,20	502,20	0,00	0,00	
D4	Segundo a alínea o) do n.º 1 do art.º 33.º do Anexo I à Lei 75/2013, de 12/09.	Apoio à Recuperação de Fachadas	PORFÍRIO DUARTE ALEXANDRE	435,00	435,00	435,00	0,00	0,00	
D4	Segundo a alínea o) do n.º 1 do art.º 33.º do Anexo I à Lei 75/2013, de 12/09.	Apoio à Recuperação de Fachadas	RAÚL SANTOS SOUSA	507,60	507,60	507,60	0,00	0,00	
D4	Segundo a alínea o) do n.º 1 do art.º 33.º do Anexo I à Lei 75/2013, de 12/09.	Apoio à Recuperação de Fachadas	RODRIGO MANUEL FERREIRA PARDAL	530,49	530,49	530,49	0,00	0,00	

Transferências/Subsídios - Concedidos

Valores em EUR

Tipo de despesa	Disposições Legais	Finalidade	Entidade beneficiária	Despesas orçamentadas	Despesas autorizadas	Despesas pagas	Despesas autorizadas e não pagas	Devolução de transferências/ subsídios ocorrida no exercício	Observações
	[1]	[2]	[3]	[4]	[5]	[6]	[7] = [5] - [6]	[8]	[9]
D4	Segundo a alínea o) do n.º 1 do art.º 33.º do Anexo I à Lei 75/2013, de 12/09.	Apoio à Recuperação de Fachadas	SANDRA CRISTINA DOS SANTOS BENTO CRUZ	396,00	396,00	396,00	0,00	0,00	
D4	Segundo a alínea o) do n.º 1 do art.º 33.º do Anexo I à Lei 75/2013, de 12/09.	Apoio à Recuperação de Fachadas	TÂNIA FILIPA ANTUNES ALVES AURELIANO	976,68	976,68	976,68	0,00	0,00	
D4	Segundo a alínea o) do n.º 1 do art.º 33.º do Anexo I à Lei 75/2013, de 12/09.	Programa Municipal de Regeneração Urbana Mafra Requalifica	ADELAIDE FILIPA ALVES VICENTE	70 079,68	712,80	712,80	0,00	0,00	
D4	Segundo a alínea o) do n.º 1 do art.º 33.º do Anexo I à Lei 75/2013, de 12/09.	Programa Municipal de Regeneração Urbana Mafra Requalifica	ADERITO PINA PINHO	70 079,68	430,38	430,38	0,00	0,00	
D4	Segundo a alínea o) do n.º 1 do art.º 33.º do Anexo I à Lei 75/2013, de 12/09.	Programa Municipal de Regeneração Urbana Mafra Requalifica	ADM. PRED.SITO RUA DA BARROCA	234 751,34	1 836,00	1 836,00	0,00	0,00	
D4	Segundo a alínea o) do n.º 1 do art.º 33.º do Anexo I à Lei 75/2013, de 12/09.	Programa Municipal de Regeneração Urbana Mafra Requalifica	Administração condomínio Ericeira 25IV	234 751,34	2 197,80	2 197,80	0,00	0,00	
D4	Segundo a alínea o) do n.º 1 do art.º 33.º do Anexo I à Lei 75/2013, de 12/09.	Programa Municipal de Regeneração Urbana Mafra Requalifica	ADMINISTRAÇÃO CONDOMINIO RUA ENG.º RUI NOGUEIRA SIMÕES N.º 4	234 751,34	1 530,00	1 530,00	0,00	0,00	
D4	Segundo a alínea o) do n.º 1 do art.º 33.º do Anexo I à Lei 75/2013, de 12/09.	Programa Municipal de Regeneração Urbana Mafra Requalifica	Adminst. Conf. Sito na Av. 1 de maio	234 751,34	1 836,00	1 836,00	0,00	0,00	
D4	Segundo a alínea o) do n.º 1 do art.º 33.º do Anexo I à Lei 75/2013, de 12/09.	Programa Municipal de Regeneração Urbana Mafra Requalifica	ALBERTO RICARDO	70 079,68	344,16	344,16	0,00	0,00	
D4	Segundo a alínea o) do n.º 1 do art.º 33.º do Anexo I à Lei 75/2013, de 12/09.	Programa Municipal de Regeneração Urbana Mafra Requalifica	ALBINO FERREIRA MARTINS	70 079,68	360,00	360,00	0,00	0,00	
D4	Segundo a alínea o) do n.º 1 do art.º 33.º do Anexo I à Lei 75/2013, de 12/09.	Programa Municipal de Regeneração Urbana Mafra Requalifica	ALBINO INÁCIO RUIVO	70 079,68	543,60	543,60	0,00	0,00	
D4	Segundo a alínea o) do n.º 1 do art.º 33.º do Anexo I à Lei 75/2013, de 12/09.	Programa Municipal de Regeneração Urbana Mafra Requalifica	ALEXANDRA BRANCO SOARES	70 079,68	723,30	723,30	0,00	0,00	
D4	Segundo a alínea o) do n.º 1 do art.º 33.º do Anexo I à Lei 75/2013, de 12/09.	Programa Municipal de Regeneração Urbana Mafra Requalifica	ALICE GUEDES MARTINHO SANTOS CRUZ	70 079,68	694,80	694,80	0,00	0,00	
D4	Segundo a alínea o) do n.º 1 do art.º 33.º do Anexo I à Lei 75/2013, de 12/09.	Programa Municipal de Regeneração Urbana Mafra Requalifica	AMÉRICO ARTUR PINTO BASTOS	70 079,68	315,00	315,00	0,00	0,00	
D4	Segundo a alínea o) do n.º 1 do art.º 33.º do Anexo I à Lei 75/2013, de 12/09.	Programa Municipal de Regeneração Urbana Mafra Requalifica	ANA CRISTINA DOS SANTOS DOMINGUES	70 079,68	355,20	355,20	0,00	0,00	
D4	Segundo a alínea o) do n.º 1 do art.º 33.º do Anexo I à Lei 75/2013, de 12/09.	Programa Municipal de Regeneração Urbana Mafra Requalifica	ANA LÚCIA ALMEIDA DA SILVA	70 079,68	1 059,00	1 059,00	0,00	0,00	
D4	Segundo a alínea o) do n.º 1 do art.º 33.º do Anexo I à Lei 75/2013, de 12/09.	Programa Municipal de Regeneração Urbana Mafra Requalifica	ANA MAFALDA DA SILVA PEREIRA REBANDA	70 079,68	286,68	286,68	0,00	0,00	
D4	Segundo a alínea o) do n.º 1 do art.º 33.º do Anexo I à Lei 75/2013, de 12/09.	Programa Municipal de Regeneração Urbana Mafra Requalifica	ANTÓNIO ALBERTO MARTINS	70 079,68	691,80	691,80	0,00	0,00	
D4	Segundo a alínea o) do n.º 1 do art.º 33.º do Anexo I à Lei 75/2013, de 12/09.	Programa Municipal de Regeneração Urbana Mafra Requalifica	ANTÓNIO CELESTINO MORAIS DOS SANTOS	70 079,68	568,80	568,80	0,00	0,00	
D4	Segundo a alínea o) do n.º 1 do art.º 33.º do Anexo I à Lei 75/2013, de 12/09.	Programa Municipal de Regeneração Urbana Mafra Requalifica	ANTÓNIO DIAS FORMIGA	70 079,68	162,00	162,00	0,00	0,00	
D4	Segundo a alínea o) do n.º 1 do art.º 33.º do Anexo I à Lei 75/2013, de 12/09.	Programa Municipal de Regeneração Urbana Mafra Requalifica	ANTÓNIO FILIPE BRÁS FRANCO	70 079,68	447,00	447,00	0,00	0,00	
D4	Segundo a alínea o) do n.º 1 do art.º 33.º do Anexo I à Lei 75/2013, de 12/09.	Programa Municipal de Regeneração Urbana Mafra Requalifica	António José Furtado Pereira	70 079,68	673,80	673,80	0,00	0,00	
D4	Segundo a alínea o) do n.º 1 do art.º 33.º do Anexo I à Lei 75/2013, de 12/09.	Programa Municipal de Regeneração Urbana Mafra Requalifica	ANTÓNIO MANUEL RODRIGUES SIMÕES DO PAÇO	70 079,68	1 023,00	1 023,00	0,00	0,00	
D4	Segundo a alínea o) do n.º 1 do art.º 33.º do Anexo I à Lei 75/2013, de 12/09.	Programa Municipal de Regeneração Urbana Mafra Requalifica	ANTONIO MIGUEL COMINHO AFONSO	70 079,68	448,50	448,50	0,00	0,00	
D4	Segundo a alínea o) do n.º 1 do art.º 33.º do Anexo I à Lei 75/2013, de 12/09.	Programa Municipal de Regeneração Urbana Mafra Requalifica	ASSOCIAÇÃO CULTURAL E DESPORTIVA DA ENXARA DO BISPO	234 751,34	9 758,22	9 758,22	0,00	0,00	
D4	Segundo a alínea o) do n.º 1 do art.º 33.º do Anexo I à Lei 75/2013, de 12/09.	Programa Municipal de Regeneração Urbana Mafra Requalifica	BEATRIZ DA CONCEIÇÃO GOMES RAPOSO CHAVES	70 079,68	237,81	237,81	0,00	0,00	
D4	Segundo a alínea o) do n.º 1 do art.º 33.º do Anexo I à Lei 75/2013, de 12/09.	Programa Municipal de Regeneração Urbana Mafra Requalifica	CARLOS ALBERTO MIRANDA DUARTE	70 079,68	360,00	360,00	0,00	0,00	

Transferências/Subsídios - Concedidos

Valores em EUR

Tipo de despesa	Disposições Legais	Finalidade	Entidade beneficiária	Despesas orçamentadas	Despesas autorizadas	Despesas pagas	Despesas autorizadas e não pagas	Devolução de transferências/ subsídios ocorrida no exercício	Observações
	[1]	[2]	[3]	[4]	[5]	[6]	[7] = [5] - [6]	[8]	[9]
D4	Segundo a alínea o) do n.º 1 do art.º 33.º do Anexo I à Lei 75/2013, de 12/09.	Programa Municipal de Regeneração Urbana Mafra Requalifica	CARLOS MANUEL DA CONCEIÇÃO COSTA	70 079,68	413,40	413,40	0,00	0,00	
D4	Segundo a alínea o) do n.º 1 do art.º 33.º do Anexo I à Lei 75/2013, de 12/09.	Programa Municipal de Regeneração Urbana Mafra Requalifica	CARLOS MIGUEL HENRIQUES RIBEIRO	70 079,68	484,02	484,02	0,00	0,00	
D4	Segundo a alínea o) do n.º 1 do art.º 33.º do Anexo I à Lei 75/2013, de 12/09.	Programa Municipal de Regeneração Urbana Mafra Requalifica	CÉLIO JOSÉ BOTELHO ALVES	70 079,68	150,60	150,60	0,00	0,00	
D4	Segundo a alínea o) do n.º 1 do art.º 33.º do Anexo I à Lei 75/2013, de 12/09.	Programa Municipal de Regeneração Urbana Mafra Requalifica	CLUBE DESPORTIVO VILA FRANCA DO ROSARIO	234 751,34	8 172,00	8 172,00	0,00	0,00	
D4	Segundo a alínea o) do n.º 1 do art.º 33.º do Anexo I à Lei 75/2013, de 12/09.	Programa Municipal de Regeneração Urbana Mafra Requalifica	Cond. do prd sito na Rua Central , 20 e 28	234 751,34	5 744,84	5 744,84	0,00	0,00	
D4	Segundo a alínea o) do n.º 1 do art.º 33.º do Anexo I à Lei 75/2013, de 12/09.	Programa Municipal de Regeneração Urbana Mafra Requalifica	COND. DO PREDIO ACÁCIAS	234 751,34	1 782,00	1 782,00	0,00	0,00	
D4	Segundo a alínea o) do n.º 1 do art.º 33.º do Anexo I à Lei 75/2013, de 12/09.	Programa Municipal de Regeneração Urbana Mafra Requalifica	COND. DO PRÉDIO EDIFÍCIO OCEANIC ENERGY & LIFE	234 751,34	6 329,67	6 329,67	0,00	0,00	
D4	Segundo a alínea o) do n.º 1 do art.º 33.º do Anexo I à Lei 75/2013, de 12/09.	Programa Municipal de Regeneração Urbana Mafra Requalifica	Cond. Lote n.º 5 R. José Poman,Praceta2	234 751,34	1 998,00	1 998,00	0,00	0,00	
D4	Segundo a alínea o) do n.º 1 do art.º 33.º do Anexo I à Lei 75/2013, de 12/09.	Programa Municipal de Regeneração Urbana Mafra Requalifica	Cond. Prédio R. Capitão Manuel Baleisão Passo, 23	234 751,34	2 025,00	2 025,00	0,00	0,00	
D4	Segundo a alínea o) do n.º 1 do art.º 33.º do Anexo I à Lei 75/2013, de 12/09.	Programa Municipal de Regeneração Urbana Mafra Requalifica	COND. R 5 OUT.E RUA DA MISERICÓRDIA14 ERICEIRA	234 751,34	1 130,22	1 130,22	0,00	0,00	
D4	Segundo a alínea o) do n.º 1 do art.º 33.º do Anexo I à Lei 75/2013, de 12/09.	Programa Municipal de Regeneração Urbana Mafra Requalifica	COND. R JOSÉ POMAN N.º2	234 751,34	2 138,40	2 138,40	0,00	0,00	
D4	Segundo a alínea o) do n.º 1 do art.º 33.º do Anexo I à Lei 75/2013, de 12/09.	Programa Municipal de Regeneração Urbana Mafra Requalifica	Cond. R. João Tibúrcio Teixeira 18	234 751,34	2 700,00	2 700,00	0,00	0,00	
D4	Segundo a alínea o) do n.º 1 do art.º 33.º do Anexo I à Lei 75/2013, de 12/09.	Programa Municipal de Regeneração Urbana Mafra Requalifica	Cond. Rua Casal da Camacha nº3	234 751,34	3 658,62	3 658,62	0,00	0,00	
D4	Segundo a alínea o) do n.º 1 do art.º 33.º do Anexo I à Lei 75/2013, de 12/09.	Programa Municipal de Regeneração Urbana Mafra Requalifica	COND. RUA DA FONTE N.º2	234 751,34	2 007,00	2 007,00	0,00	0,00	
D4	Segundo a alínea o) do n.º 1 do art.º 33.º do Anexo I à Lei 75/2013, de 12/09.	Programa Municipal de Regeneração Urbana Mafra Requalifica	Cond. Rua Francisco Miguel da Silva	234 751,34	2 992,50	2 992,50	0,00	0,00	
D4	Segundo a alínea o) do n.º 1 do art.º 33.º do Anexo I à Lei 75/2013, de 12/09.	Programa Municipal de Regeneração Urbana Mafra Requalifica	COND. RUA OCEANO INDICO 5	234 751,34	1 888,65	1 888,65	0,00	0,00	
D4	Segundo a alínea o) do n.º 1 do art.º 33.º do Anexo I à Lei 75/2013, de 12/09.	Programa Municipal de Regeneração Urbana Mafra Requalifica	COND. SIT. NO PRD R MAJOR JOÃO GOMES 4	234 751,34	1 989,00	1 989,00	0,00	0,00	
D4	Segundo a alínea o) do n.º 1 do art.º 33.º do Anexo I à Lei 75/2013, de 12/09.	Programa Municipal de Regeneração Urbana Mafra Requalifica	Cond. Urb. Casal Monte Leite lote 4	234 751,34	2 160,00	2 160,00	0,00	0,00	
D4	Segundo a alínea o) do n.º 1 do art.º 33.º do Anexo I à Lei 75/2013, de 12/09.	Programa Municipal de Regeneração Urbana Mafra Requalifica	COND.DO PRD.ESTRADA PINCIPAL	234 751,34	2 106,00	2 106,00	0,00	0,00	
D4	Segundo a alínea o) do n.º 1 do art.º 33.º do Anexo I à Lei 75/2013, de 12/09.	Programa Municipal de Regeneração Urbana Mafra Requalifica	COND.DO PRD.SITO NA RUA 25 DE ABRIL, PRACETA D LOTE F	234 751,34	2 480,22	2 480,22	0,00	0,00	
D4	Segundo a alínea o) do n.º 1 do art.º 33.º do Anexo I à Lei 75/2013, de 12/09.	Programa Municipal de Regeneração Urbana Mafra Requalifica	COND.DO PRED.LGO DR. REBELO GONÇALVES, N.º 5	234 751,34	2 457,00	2 457,00	0,00	0,00	
D4	Segundo a alínea o) do n.º 1 do art.º 33.º do Anexo I à Lei 75/2013, de 12/09.	Programa Municipal de Regeneração Urbana Mafra Requalifica	COND.PRD R CASAL PIOLHO N.º2	234 751,34	1 737,45	1 737,45	0,00	0,00	
D4	Segundo a alínea o) do n.º 1 do art.º 33.º do Anexo I à Lei 75/2013, de 12/09.	Programa Municipal de Regeneração Urbana Mafra Requalifica	COND.PRD R CRUZ VERMELHA PORTUGUESA.17	234 751,34	4 896,00	4 896,00	0,00	0,00	
D4	Segundo a alínea o) do n.º 1 do art.º 33.º do Anexo I à Lei 75/2013, de 12/09.	Programa Municipal de Regeneração Urbana Mafra Requalifica	COND.PRD R. F.CASTRO N.º 4	234 751,34	990,50	990,50	0,00	0,00	
D4	Segundo a alínea o) do n.º 1 do art.º 33.º do Anexo I à Lei 75/2013, de 12/09.	Programa Municipal de Regeneração Urbana Mafra Requalifica	COND.PRD.SITO R.ELIAS GARCIA E R SE.P. MEDEIROS	234 751,34	1 166,40	1 166,40	0,00	0,00	
D4	Segundo a alínea o) do n.º 1 do art.º 33.º do Anexo I à Lei 75/2013, de 12/09.	Programa Municipal de Regeneração Urbana Mafra Requalifica	cond.Préd. Lrg mira Parque 2	234 751,34	1 417,50	1 417,50	0,00	0,00	
D4	Segundo a alínea o) do n.º 1 do art.º 33.º do Anexo I à Lei 75/2013, de 12/09.	Programa Municipal de Regeneração Urbana Mafra Requalifica	COND.PRED. URB CASAL DE MONTELEITE	234 751,34	3 150,00	3 150,00	0,00	0,00	

Transferências/Subsídios - Concedidos

Valores em EUR

Tipo de despesa	Disposições Legais	Finalidade	Entidade beneficiária	Despesas orçamentadas	Despesas autorizadas	Despesas pagas	Despesas autorizadas e não pagas	Devolução de transferências/ subsídios ocorrida no exercício	Observações
	[1]	[2]	[3]	[4]	[5]	[6]	[7] = [5] - [6]	[8]	[9]
D4	Segundo a alínea o) do n.º 1 do art.º 33.º do Anexo I à Lei 75/2013, de 12/09.	Programa Municipal de Regeneração Urbana Mafra Requalifica	COND.R. DR DOMINGOS MACHADO	234 751,34	2 049,00	2 049,00	0,00	0,00	
D4	Segundo a alínea o) do n.º 1 do art.º 33.º do Anexo I à Lei 75/2013, de 12/09.	Programa Municipal de Regeneração Urbana Mafra Requalifica	COND.RUA DA ESCOLA N.º2	234 751,34	3 644,10	3 644,10	0,00	0,00	
D4	Segundo a alínea o) do n.º 1 do art.º 33.º do Anexo I à Lei 75/2013, de 12/09.	Programa Municipal de Regeneração Urbana Mafra Requalifica	COND.RUA DA QUINTINHA	234 751,34	4 675,50	4 675,50	0,00	0,00	
D4	Segundo a alínea o) do n.º 1 do art.º 33.º do Anexo I à Lei 75/2013, de 12/09.	Programa Municipal de Regeneração Urbana Mafra Requalifica	Condomin. R Pocinhos,30-Colinas Cruzeiro Bl.1,2,3	234 751,34	8 177,17	8 177,17	0,00	0,00	
D4	Segundo a alínea o) do n.º 1 do art.º 33.º do Anexo I à Lei 75/2013, de 12/09.	Programa Municipal de Regeneração Urbana Mafra Requalifica	CONDOMINIO PREDIO SITO NA RUA PROFESSOR GUILHERME DE ASSUNÇÃO N S 35 35-A E 35-B	234 751,34	1 638,00	1 638,00	0,00	0,00	
D4	Segundo a alínea o) do n.º 1 do art.º 33.º do Anexo I à Lei 75/2013, de 12/09.	Programa Municipal de Regeneração Urbana Mafra Requalifica	Condomínio da Rua da Capela_Achada	234 751,34	5 163,00	5 163,00	0,00	0,00	
D4	Segundo a alínea o) do n.º 1 do art.º 33.º do Anexo I à Lei 75/2013, de 12/09.	Programa Municipal de Regeneração Urbana Mafra Requalifica	CONDOMINIO DA RUA DAS BILHAS, N.º 11	234 751,34	1 989,00	1 989,00	0,00	0,00	
D4	Segundo a alínea o) do n.º 1 do art.º 33.º do Anexo I à Lei 75/2013, de 12/09.	Programa Municipal de Regeneração Urbana Mafra Requalifica	CONDOMÍNIO DA RUA FREI FERNÃO RODRIGUES MONTEIRO	234 751,34	2 818,80	2 818,80	0,00	0,00	
D4	Segundo a alínea o) do n.º 1 do art.º 33.º do Anexo I à Lei 75/2013, de 12/09.	Programa Municipal de Regeneração Urbana Mafra Requalifica	CONDOMINIO DA RUA MIGUEL JERÓNIMO N.º5 4/6/8/10	234 751,34	7 398,00	7 398,00	0,00	0,00	
D4	Segundo a alínea o) do n.º 1 do art.º 33.º do Anexo I à Lei 75/2013, de 12/09.	Programa Municipal de Regeneração Urbana Mafra Requalifica	CONDOMÍNIO DO COMPLEXO TURÍSTICO DE S. SEBASTIÃO	234 751,34	18 951,00	18 951,00	0,00	0,00	
D4	Segundo a alínea o) do n.º 1 do art.º 33.º do Anexo I à Lei 75/2013, de 12/09.	Programa Municipal de Regeneração Urbana Mafra Requalifica	CONDOMINIO DO PRÉDIO SITO EM	234 751,34	3 819,00	3 819,00	0,00	0,00	
D4	Segundo a alínea o) do n.º 1 do art.º 33.º do Anexo I à Lei 75/2013, de 12/09.	Programa Municipal de Regeneração Urbana Mafra Requalifica	CONDOMINIO DO PRÉDIO SITO EM LG MARCELINO SIMOES,	234 751,34	2 479,50	2 479,50	0,00	0,00	
D4	Segundo a alínea o) do n.º 1 do art.º 33.º do Anexo I à Lei 75/2013, de 12/09.	Programa Municipal de Regeneração Urbana Mafra Requalifica	CONDOMINIO DO PRÉDIO SITO NA ESTR DE ALMADA, 9	234 751,34	1 624,50	1 624,50	0,00	0,00	
D4	Segundo a alínea o) do n.º 1 do art.º 33.º do Anexo I à Lei 75/2013, de 12/09.	Programa Municipal de Regeneração Urbana Mafra Requalifica	CONDOMINIO DO PREDIO SITO NA RUA 1.º DE MAIO, N.º 20	234 751,34	1 638,00	1 638,00	0,00	0,00	
D4	Segundo a alínea o) do n.º 1 do art.º 33.º do Anexo I à Lei 75/2013, de 12/09.	Programa Municipal de Regeneração Urbana Mafra Requalifica	CONDOMÍNIO DO PRÉDIO SITO NA RUA DO EMIGRANTE, N.º	234 751,34	1 000,80	1 000,80	0,00	0,00	
D4	Segundo a alínea o) do n.º 1 do art.º 33.º do Anexo I à Lei 75/2013, de 12/09.	Programa Municipal de Regeneração Urbana Mafra Requalifica	CONDOMINIO DO PREDIO SITO NA RUA ENCOSTA DAS LAGES N 6	234 751,34	1 765,80	1 765,80	0,00	0,00	
D4	Segundo a alínea o) do n.º 1 do art.º 33.º do Anexo I à Lei 75/2013, de 12/09.	Programa Municipal de Regeneração Urbana Mafra Requalifica	CONDOMÍNIO DO PRÉDIO SITO NA RUA JOAQUIM DUARTE RESINA, N.º 4	234 751,34	2 304,00	2 304,00	0,00	0,00	
D4	Segundo a alínea o) do n.º 1 do art.º 33.º do Anexo I à Lei 75/2013, de 12/09.	Programa Municipal de Regeneração Urbana Mafra Requalifica	CONDOMINIO DO PRÉDIO SITO NA RUA JOSÉ POMAM	234 751,34	2 700,00	2 700,00	0,00	0,00	
D4	Segundo a alínea o) do n.º 1 do art.º 33.º do Anexo I à Lei 75/2013, de 12/09.	Programa Municipal de Regeneração Urbana Mafra Requalifica	CONDOMÍNIO DO PRÉDIO SITO NA RUA MAJOR JOÃO GOMES	234 751,34	1 989,00	1 989,00	0,00	0,00	
D4	Segundo a alínea o) do n.º 1 do art.º 33.º do Anexo I à Lei 75/2013, de 12/09.	Programa Municipal de Regeneração Urbana Mafra Requalifica	CONDOMINIO DO PRÉDIO SITO NA RUA PAROQUIAL, N.º 2	234 751,34	2 430,00	2 430,00	0,00	0,00	
D4	Segundo a alínea o) do n.º 1 do art.º 33.º do Anexo I à Lei 75/2013, de 12/09.	Programa Municipal de Regeneração Urbana Mafra Requalifica	CONDOMINIO DO PRÉDIO SITO NA URBANIZAÇAO MAR À VIS	234 751,34	9 795,00	9 795,00	0,00	0,00	
D4	Segundo a alínea o) do n.º 1 do art.º 33.º do Anexo I à Lei 75/2013, de 12/09.	Programa Municipal de Regeneração Urbana Mafra Requalifica	CONDOMINIO PRÉDIO PRACETA JOAQUIM DA CONCEIÇÃO GOM	234 751,34	9 072,00	9 072,00	0,00	0,00	
D4	Segundo a alínea o) do n.º 1 do art.º 33.º do Anexo I à Lei 75/2013, de 12/09.	Programa Municipal de Regeneração Urbana Mafra Requalifica	CONDOMINIO PRÉDIO R DR TEÓFILO MARTINS OLIVEIRA, 6	234 751,34	3 240,00	3 240,00	0,00	0,00	
D4	Segundo a alínea o) do n.º 1 do art.º 33.º do Anexo I à Lei 75/2013, de 12/09.	Programa Municipal de Regeneração Urbana Mafra Requalifica	CONDOMÍNIO R 25 DE ABRIL, PRCT D BL E	234 751,34	2 681,10	2 681,10	0,00	0,00	
D4	Segundo a alínea o) do n.º 1 do art.º 33.º do Anexo I à Lei 75/2013, de 12/09.	Programa Municipal de Regeneração Urbana Mafra Requalifica	CONDOMINIO RUA ALTO DA BOAVISTA, 16	234 751,34	5 268,72	5 268,72	0,00	0,00	
D4	Segundo a alínea o) do n.º 1 do art.º 33.º do Anexo I à Lei 75/2013, de 12/09.	Programa Municipal de Regeneração Urbana Mafra Requalifica	Condomínio Rua da Falésia nº2	234 751,34	4 160,70	4 160,70	0,00	0,00	
D4	Segundo a alínea o) do n.º 1 do art.º 33.º do Anexo I à Lei 75/2013, de 12/09.	Programa Municipal de Regeneração Urbana Mafra Requalifica	CONDOMINIO RUA DOS MARQUINHOS, Nº2	234 751,34	2 049,00	2 049,00	0,00	0,00	

Transferências/Subsídios - Concedidos

Valores em EUR

Tipo de despesa	Disposições Legais	Finalidade	Entidade beneficiária	Despesas orçamentadas	Despesas autorizadas	Despesas pagas	Despesas autorizadas e não pagas	Devolução de transferências/ subsídios ocorrida no exercício	Observações
	[1]	[2]	[3]	[4]	[5]	[6]	[7] = [5] - [6]	[8]	[9]
D4	Segundo a alínea o) do n.º 1 do art.º 33.º do Anexo I à Lei 75/2013, de 12/09.	Programa Municipal de Regeneração Urbana Mafra Requalifica	Condomínio Rua Jose Elias Garcia nº34	234 751,34	1 512,00	1 512,00	0,00	0,00	
D4	Segundo a alínea o) do n.º 1 do art.º 33.º do Anexo I à Lei 75/2013, de 12/09.	Programa Municipal de Regeneração Urbana Mafra Requalifica	Condomínio Rua Matoutinho 5	234 751,34	2 808,00	2 808,00	0,00	0,00	
D4	Segundo a alínea o) do n.º 1 do art.º 33.º do Anexo I à Lei 75/2013, de 12/09.	Programa Municipal de Regeneração Urbana Mafra Requalifica	CONDOMÍNIO SITO NA AVENIDA DE STA BÁRBARA, N.º 14	234 751,34	1 887,00	1 887,00	0,00	0,00	
D4	Segundo a alínea o) do n.º 1 do art.º 33.º do Anexo I à Lei 75/2013, de 12/09.	Programa Municipal de Regeneração Urbana Mafra Requalifica	CONDOMÍNIO TRAVESSA CASA VELHA	234 751,34	1 261,20	1 261,20	0,00	0,00	
D4	Segundo a alínea o) do n.º 1 do art.º 33.º do Anexo I à Lei 75/2013, de 12/09.	Programa Municipal de Regeneração Urbana Mafra Requalifica	DÁRIO ANDRÉ DA SILVA LOPES FRANCO	70 079,68	645,00	645,00	0,00	0,00	
D4	Segundo a alínea o) do n.º 1 do art.º 33.º do Anexo I à Lei 75/2013, de 12/09.	Programa Municipal de Regeneração Urbana Mafra Requalifica	DAVID FERNANDO MUACHO MANAIA	70 079,68	753,00	753,00	0,00	0,00	
D4	Segundo a alínea o) do n.º 1 do art.º 33.º do Anexo I à Lei 75/2013, de 12/09.	Programa Municipal de Regeneração Urbana Mafra Requalifica	DINA MARIA LOPES RODRIGUES RIBEIRO	70 079,68	838,20	838,20	0,00	0,00	
D4	Segundo a alínea o) do n.º 1 do art.º 33.º do Anexo I à Lei 75/2013, de 12/09.	Programa Municipal de Regeneração Urbana Mafra Requalifica	DULCE PEREIRA OLIVEIRA GOMES	70 079,68	1 381,50	1 381,50	0,00	0,00	
D4	Segundo a alínea o) do n.º 1 do art.º 33.º do Anexo I à Lei 75/2013, de 12/09.	Programa Municipal de Regeneração Urbana Mafra Requalifica	ELSA DE JESUS DA COSTA JORGE FERREIRA	70 079,68	316,80	316,80	0,00	0,00	
D4	Segundo a alínea o) do n.º 1 do art.º 33.º do Anexo I à Lei 75/2013, de 12/09.	Programa Municipal de Regeneração Urbana Mafra Requalifica	ELSA RUTE DOS SANTOS DUARTE	70 079,68	261,00	261,00	0,00	0,00	
D4	Segundo a alínea o) do n.º 1 do art.º 33.º do Anexo I à Lei 75/2013, de 12/09.	Programa Municipal de Regeneração Urbana Mafra Requalifica	FERNANDO AUGUSTO SILVA	70 079,68	453,00	453,00	0,00	0,00	
D4	Segundo a alínea o) do n.º 1 do art.º 33.º do Anexo I à Lei 75/2013, de 12/09.	Programa Municipal de Regeneração Urbana Mafra Requalifica	FIRMINO SILVESTRE-CABEÇA DE CASAL DE HERANÇA DE	70 079,68	1 089,00	1 089,00	0,00	0,00	
D4	Segundo a alínea o) do n.º 1 do art.º 33.º do Anexo I à Lei 75/2013, de 12/09.	Programa Municipal de Regeneração Urbana Mafra Requalifica	FRANCISCO MANUEL JORGE DIAS	70 079,68	372,00	372,00	0,00	0,00	
D4	Segundo a alínea o) do n.º 1 do art.º 33.º do Anexo I à Lei 75/2013, de 12/09.	Programa Municipal de Regeneração Urbana Mafra Requalifica	FRANCISVERDE, LDA	304 831,02	1 170,36	1 170,36	0,00	0,00	
D4	Segundo a alínea o) do n.º 1 do art.º 33.º do Anexo I à Lei 75/2013, de 12/09.	Programa Municipal de Regeneração Urbana Mafra Requalifica	FREGUESIA DA CARVOEIRA	234 751,34	4 479,00	4 479,00	0,00	0,00	
D4	Segundo a alínea o) do n.º 1 do art.º 33.º do Anexo I à Lei 75/2013, de 12/09.	Programa Municipal de Regeneração Urbana Mafra Requalifica	FREGUESIA DE AZUEIRA E SOBRAL DA ABELHEIRA	469 502,68	3 105,00	3 105,00	0,00	0,00	
D4	Segundo a alínea o) do n.º 1 do art.º 33.º do Anexo I à Lei 75/2013, de 12/09.	Programa Municipal de Regeneração Urbana Mafra Requalifica	FREGUESIA DE IGREJA NOVA E CHELEIROS	469 502,68	7 709,70	7 709,70	0,00	0,00	
D4	Segundo a alínea o) do n.º 1 do art.º 33.º do Anexo I à Lei 75/2013, de 12/09.	Programa Municipal de Regeneração Urbana Mafra Requalifica	FREGUESIA DE V.PINHEIRO E SANTO ESTEVÃO DAS GALÉS	234 751,34	3 322,20	3 322,20	0,00	0,00	
D4	Segundo a alínea o) do n.º 1 do art.º 33.º do Anexo I à Lei 75/2013, de 12/09.	Programa Municipal de Regeneração Urbana Mafra Requalifica	GONÇALO JOSE DOS SANTOS MOTA	70 079,68	649,20	649,20	0,00	0,00	
D4	Segundo a alínea o) do n.º 1 do art.º 33.º do Anexo I à Lei 75/2013, de 12/09.	Programa Municipal de Regeneração Urbana Mafra Requalifica	GRAÇA MARIA ALCANTARA FERNANDES SIMÕES	70 079,68	650,70	650,70	0,00	0,00	
D4	Segundo a alínea o) do n.º 1 do art.º 33.º do Anexo I à Lei 75/2013, de 12/09.	Programa Municipal de Regeneração Urbana Mafra Requalifica	HELENA MARGARIDA TENREIRO DE COUTO	70 079,68	124,74	124,74	0,00	0,00	
D4	Segundo a alínea o) do n.º 1 do art.º 33.º do Anexo I à Lei 75/2013, de 12/09.	Programa Municipal de Regeneração Urbana Mafra Requalifica	Helena Maria Januário Castilho Ribeiro	70 079,68	729,60	729,60	0,00	0,00	
D4	Segundo a alínea o) do n.º 1 do art.º 33.º do Anexo I à Lei 75/2013, de 12/09.	Programa Municipal de Regeneração Urbana Mafra Requalifica	Hugo Alexandre Batalha Santos	70 079,68	883,20	883,20	0,00	0,00	
D4	Segundo a alínea o) do n.º 1 do art.º 33.º do Anexo I à Lei 75/2013, de 12/09.	Programa Municipal de Regeneração Urbana Mafra Requalifica	HUGO MANUEL FERREIRA DA SILVA	70 079,68	823,50	823,50	0,00	0,00	
D4	Segundo a alínea o) do n.º 1 do art.º 33.º do Anexo I à Lei 75/2013, de 12/09.	Programa Municipal de Regeneração Urbana Mafra Requalifica	Hugo Manuel Vitorino Simão	70 079,68	180,00	180,00	0,00	0,00	
D4	Segundo a alínea o) do n.º 1 do art.º 33.º do Anexo I à Lei 75/2013, de 12/09.	Programa Municipal de Regeneração Urbana Mafra Requalifica	INÊSMAR-CONSTRUÇÕES, LDA	234 751,34	712,80	712,80	0,00	0,00	
D4	Segundo a alínea o) do n.º 1 do art.º 33.º do Anexo I à Lei 75/2013, de 12/09.	Programa Municipal de Regeneração Urbana Mafra Requalifica	ISAURA LUÍSA DA COSTA BATALHA JACINTO CARVALHO BAT	70 079,68	392,76	392,76	0,00	0,00	

Transferências/Subsídios - Concedidos

Valores em EUR

Tipo de despesa	Disposições Legais	Finalidade	Entidade beneficiária	Despesas orçamentadas	Despesas autorizadas	Despesas pagas	Despesas autorizadas e não pagas	Devolução de transferências/ subsídios ocorrida no exercício	Observações
	[1]	[2]	[3]	[4]	[5]	[6]	[7] = [5] - [6]	[8]	[9]
D4	Segundo a alínea o) do n.º 1 do art.º 33.º do Anexo I à Lei 75/2013, de 12/09.	Programa Municipal de Regeneração Urbana Mafra Requalifica	Joana Rodrigues Pedro da Silva	70 079,68	593,10	593,10	0,00	0,00	
D4	Segundo a alínea o) do n.º 1 do art.º 33.º do Anexo I à Lei 75/2013, de 12/09.	Programa Municipal de Regeneração Urbana Mafra Requalifica	JOÃO DE BASTOS FAUSTINO	70 079,68	319,50	319,50	0,00	0,00	
D4	Segundo a alínea o) do n.º 1 do art.º 33.º do Anexo I à Lei 75/2013, de 12/09.	Programa Municipal de Regeneração Urbana Mafra Requalifica	JOÃO FLORÊNCIO DA COSTA ELEUTÉRIO	70 079,68	887,40	887,40	0,00	0,00	
D4	Segundo a alínea o) do n.º 1 do art.º 33.º do Anexo I à Lei 75/2013, de 12/09.	Programa Municipal de Regeneração Urbana Mafra Requalifica	JOÃO LUCAS SARDINHA DOS SANTOS	70 079,68	540,00	540,00	0,00	0,00	
D4	Segundo a alínea o) do n.º 1 do art.º 33.º do Anexo I à Lei 75/2013, de 12/09.	Programa Municipal de Regeneração Urbana Mafra Requalifica	JOÃO MARCELINO RAMOS TOMÁS	70 079,68	1 539,00	1 539,00	0,00	0,00	
D4	Segundo a alínea o) do n.º 1 do art.º 33.º do Anexo I à Lei 75/2013, de 12/09.	Programa Municipal de Regeneração Urbana Mafra Requalifica	JOÃO PEDRO FERREIRA INÁCIO	70 079,68	808,80	808,80	0,00	0,00	
D4	Segundo a alínea o) do n.º 1 do art.º 33.º do Anexo I à Lei 75/2013, de 12/09.	Programa Municipal de Regeneração Urbana Mafra Requalifica	JOAQUIM FERNANDO DOS SANTOS LOURENÇO	70 079,68	1 667,70	1 667,70	0,00	0,00	
D4	Segundo a alínea o) do n.º 1 do art.º 33.º do Anexo I à Lei 75/2013, de 12/09.	Programa Municipal de Regeneração Urbana Mafra Requalifica	JOAQUIM MANUEL DOS SANTOS BATALHA	70 079,68	645,60	645,60	0,00	0,00	
D4	Segundo a alínea o) do n.º 1 do art.º 33.º do Anexo I à Lei 75/2013, de 12/09.	Programa Municipal de Regeneração Urbana Mafra Requalifica	JOAQUINA ASSUNÇÃO MACHADO CORREIA PAULO	70 079,68	545,40	545,40	0,00	0,00	
D4	Segundo a alínea o) do n.º 1 do art.º 33.º do Anexo I à Lei 75/2013, de 12/09.	Programa Municipal de Regeneração Urbana Mafra Requalifica	JONOBRAS - MATERIAIS DE CONSTRUÇÃO LDA	234 751,34	3 647,70	3 647,70	0,00	0,00	
D4	Segundo a alínea o) do n.º 1 do art.º 33.º do Anexo I à Lei 75/2013, de 12/09.	Programa Municipal de Regeneração Urbana Mafra Requalifica	JORGE DA SILVA FERREIRA	70 079,68	396,00	396,00	0,00	0,00	
D4	Segundo a alínea o) do n.º 1 do art.º 33.º do Anexo I à Lei 75/2013, de 12/09.	Programa Municipal de Regeneração Urbana Mafra Requalifica	JORGE MIGUEL DA SILVA JORGE	70 079,68	271,80	271,80	0,00	0,00	
D4	Segundo a alínea o) do n.º 1 do art.º 33.º do Anexo I à Lei 75/2013, de 12/09.	Programa Municipal de Regeneração Urbana Mafra Requalifica	JOSE ANTONIO BATALHA	70 079,68	750,00	750,00	0,00	0,00	
D4	Segundo a alínea o) do n.º 1 do art.º 33.º do Anexo I à Lei 75/2013, de 12/09.	Programa Municipal de Regeneração Urbana Mafra Requalifica	JOSÉ ANTÓNIO CARLOS GREGÓRIO	70 079,68	489,00	489,00	0,00	0,00	
D4	Segundo a alínea o) do n.º 1 do art.º 33.º do Anexo I à Lei 75/2013, de 12/09.	Programa Municipal de Regeneração Urbana Mafra Requalifica	JOSÉ ANTÓNIO CASALEIRO FARIA	70 079,68	838,20	838,20	0,00	0,00	
D4	Segundo a alínea o) do n.º 1 do art.º 33.º do Anexo I à Lei 75/2013, de 12/09.	Programa Municipal de Regeneração Urbana Mafra Requalifica	JOSÉ CARLOS LOPES SIMÕES DO PAÇO	70 079,68	110,40	110,40	0,00	0,00	
D4	Segundo a alínea o) do n.º 1 do art.º 33.º do Anexo I à Lei 75/2013, de 12/09.	Programa Municipal de Regeneração Urbana Mafra Requalifica	JOSÉ DA COSTA PEDROSO	70 079,68	477,60	477,60	0,00	0,00	
D4	Segundo a alínea o) do n.º 1 do art.º 33.º do Anexo I à Lei 75/2013, de 12/09.	Programa Municipal de Regeneração Urbana Mafra Requalifica	JOSE DIAS	70 079,68	696,00	696,00	0,00	0,00	
D4	Segundo a alínea o) do n.º 1 do art.º 33.º do Anexo I à Lei 75/2013, de 12/09.	Programa Municipal de Regeneração Urbana Mafra Requalifica	JOSÉ EDUARDO FARRACHO MOTA	70 079,68	399,30	399,30	0,00	0,00	
D4	Segundo a alínea o) do n.º 1 do art.º 33.º do Anexo I à Lei 75/2013, de 12/09.	Programa Municipal de Regeneração Urbana Mafra Requalifica	JOSÉ MANUEL TAVARES SILVESTRE	70 079,68	432,00	432,00	0,00	0,00	
D4	Segundo a alínea o) do n.º 1 do art.º 33.º do Anexo I à Lei 75/2013, de 12/09.	Programa Municipal de Regeneração Urbana Mafra Requalifica	JOSÉ MIGUEL PEREIRA DOS REIS CORTEZ	70 079,68	307,80	307,80	0,00	0,00	
D4	Segundo a alínea o) do n.º 1 do art.º 33.º do Anexo I à Lei 75/2013, de 12/09.	Programa Municipal de Regeneração Urbana Mafra Requalifica	LAURA CRISTINA PICA MARINA DOS SANTOS	70 079,68	571,29	571,29	0,00	0,00	
D4	Segundo a alínea o) do n.º 1 do art.º 33.º do Anexo I à Lei 75/2013, de 12/09.	Programa Municipal de Regeneração Urbana Mafra Requalifica	Leandro Carvalho Brai	70 079,68	418,20	418,20	0,00	0,00	
D4	Segundo a alínea o) do n.º 1 do art.º 33.º do Anexo I à Lei 75/2013, de 12/09.	Programa Municipal de Regeneração Urbana Mafra Requalifica	LÚCIO MANUEL RIBEIRO ESTEVÃO	70 079,68	724,20	724,20	0,00	0,00	
D4	Segundo a alínea o) do n.º 1 do art.º 33.º do Anexo I à Lei 75/2013, de 12/09.	Programa Municipal de Regeneração Urbana Mafra Requalifica	LUÍS ANTÓNIO PAULO DA COSTA	70 079,68	657,00	657,00	0,00	0,00	
D4	Segundo a alínea o) do n.º 1 do art.º 33.º do Anexo I à Lei 75/2013, de 12/09.	Programa Municipal de Regeneração Urbana Mafra Requalifica	LUIS FILIPE TAVARES DA SILVA RIBEIRO	70 079,68	341,16	341,16	0,00	0,00	
D4	Segundo a alínea o) do n.º 1 do art.º 33.º do Anexo I à Lei 75/2013, de 12/09.	Programa Municipal de Regeneração Urbana Mafra Requalifica	LUÍS MANUEL SILVA FERNANDES	70 079,68	576,24	576,24	0,00	0,00	

Transferências/Subsídios - Concedidos

Valores em EUR

Tipo de despesa	Disposições Legais	Finalidade	Entidade beneficiária	Despesas orçamentadas	Despesas autorizadas	Despesas pagas	Despesas autorizadas e não pagas	Devolução de transferências/ subsídios ocorrida no exercício	Observações
	[1]	[2]	[3]	[4]	[5]	[6]	[7] = [5] - [6]	[8]	[9]
D4	Segundo a alínea o) do n.º 1 do art.º 33.º do Anexo I à Lei 75/2013, de 12/09.	Programa Municipal de Regeneração Urbana Mafra Requalifica	LUÍSA MARIA SIMÕES LOPES MAIA	70 079,68	705,60	705,60	0,00	0,00	
D4	Segundo a alínea o) do n.º 1 do art.º 33.º do Anexo I à Lei 75/2013, de 12/09.	Programa Municipal de Regeneração Urbana Mafra Requalifica	MALVEICAMPO-MANUTENÇÃO DE ESPAÇOS VERDES, LDA	234 751,34	162,00	162,00	0,00	0,00	
D4	Segundo a alínea o) do n.º 1 do art.º 33.º do Anexo I à Lei 75/2013, de 12/09.	Programa Municipal de Regeneração Urbana Mafra Requalifica	MANUEL DAS NEVES DA COSTA CASAL	70 079,68	905,40	905,40	0,00	0,00	
D4	Segundo a alínea o) do n.º 1 do art.º 33.º do Anexo I à Lei 75/2013, de 12/09.	Programa Municipal de Regeneração Urbana Mafra Requalifica	MANUEL TEOTÓNIO ROLO	70 079,68	618,60	618,60	0,00	0,00	
D4	Segundo a alínea o) do n.º 1 do art.º 33.º do Anexo I à Lei 75/2013, de 12/09.	Programa Municipal de Regeneração Urbana Mafra Requalifica	MARCIO MANUEL RODRIGUES PEREIRA	70 079,68	420,06	420,06	0,00	0,00	
D4	Segundo a alínea o) do n.º 1 do art.º 33.º do Anexo I à Lei 75/2013, de 12/09.	Programa Municipal de Regeneração Urbana Mafra Requalifica	MARIA ALICE DA SILVA	70 079,68	207,00	207,00	0,00	0,00	
D4	Segundo a alínea o) do n.º 1 do art.º 33.º do Anexo I à Lei 75/2013, de 12/09.	Programa Municipal de Regeneração Urbana Mafra Requalifica	MARIA DE FÁTIMA ALVES FERREIRA TORCATO	70 079,68	707,40	707,40	0,00	0,00	
D4	Segundo a alínea o) do n.º 1 do art.º 33.º do Anexo I à Lei 75/2013, de 12/09.	Programa Municipal de Regeneração Urbana Mafra Requalifica	MARIA DE LURDES CUSTODIO CARDOSO LOPES	70 079,68	556,80	556,80	0,00	0,00	
D4	Segundo a alínea o) do n.º 1 do art.º 33.º do Anexo I à Lei 75/2013, de 12/09.	Programa Municipal de Regeneração Urbana Mafra Requalifica	MARIA DE LURDES DA COSTA FERNANDES	70 079,68	160,50	160,50	0,00	0,00	
D4	Segundo a alínea o) do n.º 1 do art.º 33.º do Anexo I à Lei 75/2013, de 12/09.	Programa Municipal de Regeneração Urbana Mafra Requalifica	MARIA DE LURDES DE OLIVEIRA LOPES KING	70 079,68	590,46	590,46	0,00	0,00	
D4	Segundo a alínea o) do n.º 1 do art.º 33.º do Anexo I à Lei 75/2013, de 12/09.	Programa Municipal de Regeneração Urbana Mafra Requalifica	MARIA DO CARMO FERNANDES BONIFÁCIO DA SILVA	70 079,68	504,00	504,00	0,00	0,00	
D4	Segundo a alínea o) do n.º 1 do art.º 33.º do Anexo I à Lei 75/2013, de 12/09.	Programa Municipal de Regeneração Urbana Mafra Requalifica	MARIA DO ROSARIO MATIAS DE ALMEIDA MARRAO	70 079,68	540,00	540,00	0,00	0,00	
D4	Segundo a alínea o) do n.º 1 do art.º 33.º do Anexo I à Lei 75/2013, de 12/09.	Programa Municipal de Regeneração Urbana Mafra Requalifica	MARIA GORETI MATEUS CARREIRA GONÇALVES	70 079,68	1 739,70	1 739,70	0,00	0,00	
D4	Segundo a alínea o) do n.º 1 do art.º 33.º do Anexo I à Lei 75/2013, de 12/09.	Programa Municipal de Regeneração Urbana Mafra Requalifica	MARIA HELENA PEDROSO PEREIRA	70 079,68	522,00	522,00	0,00	0,00	
D4	Segundo a alínea o) do n.º 1 do art.º 33.º do Anexo I à Lei 75/2013, de 12/09.	Programa Municipal de Regeneração Urbana Mafra Requalifica	MARIA HELENA RUNA DOS SANTOS NUNES	70 079,68	1 083,60	1 083,60	0,00	0,00	
D4	Segundo a alínea o) do n.º 1 do art.º 33.º do Anexo I à Lei 75/2013, de 12/09.	Programa Municipal de Regeneração Urbana Mafra Requalifica	MARIA JOÃO FERREIRA NICOLAU DOS SANTOS	70 079,68	289,50	289,50	0,00	0,00	
D4	Segundo a alínea o) do n.º 1 do art.º 33.º do Anexo I à Lei 75/2013, de 12/09.	Programa Municipal de Regeneração Urbana Mafra Requalifica	MARIA LUISA FERNANDES DE CARVALHO VIEIRA RICARDO	70 079,68	1 423,50	1 423,50	0,00	0,00	
D4	Segundo a alínea o) do n.º 1 do art.º 33.º do Anexo I à Lei 75/2013, de 12/09.	Programa Municipal de Regeneração Urbana Mafra Requalifica	MARIA MARGARIDA GOMES PEREIRA LOURENÇO	70 079,68	527,10	527,10	0,00	0,00	
D4	Segundo a alínea o) do n.º 1 do art.º 33.º do Anexo I à Lei 75/2013, de 12/09.	Programa Municipal de Regeneração Urbana Mafra Requalifica	MARÍLIA SOFIA GONÇALVES COELHO	70 079,68	693,00	693,00	0,00	0,00	
D4	Segundo a alínea o) do n.º 1 do art.º 33.º do Anexo I à Lei 75/2013, de 12/09.	Programa Municipal de Regeneração Urbana Mafra Requalifica	MÁRIO AUGUSTO FERREIRA GODINHO	70 079,68	687,60	687,60	0,00	0,00	
D4	Segundo a alínea o) do n.º 1 do art.º 33.º do Anexo I à Lei 75/2013, de 12/09.	Programa Municipal de Regeneração Urbana Mafra Requalifica	MÁRIO HENRIQUE DA SILVA COELHO	70 079,68	360,00	360,00	0,00	0,00	
D4	Segundo a alínea o) do n.º 1 do art.º 33.º do Anexo I à Lei 75/2013, de 12/09.	Programa Municipal de Regeneração Urbana Mafra Requalifica	MARTA ISABEL PEREIRA PEDROSO	70 079,68	734,40	734,40	0,00	0,00	
D4	Segundo a alínea o) do n.º 1 do art.º 33.º do Anexo I à Lei 75/2013, de 12/09.	Programa Municipal de Regeneração Urbana Mafra Requalifica	MATILDE DA LUZ ESTEVES COSTA PORFÍRIO	70 079,68	1 126,80	1 126,80	0,00	0,00	
D4	Segundo a alínea o) do n.º 1 do art.º 33.º do Anexo I à Lei 75/2013, de 12/09.	Programa Municipal de Regeneração Urbana Mafra Requalifica	MIGUEL RODRIGUES JORGE	70 079,68	291,90	291,90	0,00	0,00	
D4	Segundo a alínea o) do n.º 1 do art.º 33.º do Anexo I à Lei 75/2013, de 12/09.	Programa Municipal de Regeneração Urbana Mafra Requalifica	Moisés Rosário Vieira	70 079,68	1 836,00	1 836,00	0,00	0,00	
D4	Segundo a alínea o) do n.º 1 do art.º 33.º do Anexo I à Lei 75/2013, de 12/09.	Programa Municipal de Regeneração Urbana Mafra Requalifica	NAZARÉ MARIA CARROLO FRAZÃO GONÇALVES	70 079,68	215,40	215,40	0,00	0,00	
D4	Segundo a alínea o) do n.º 1 do art.º 33.º do Anexo I à Lei 75/2013, de 12/09.	Programa Municipal de Regeneração Urbana Mafra Requalifica	NÉLIA MARIA DIAS DUARTE	70 079,68	808,80	808,80	0,00	0,00	

Transferências/Subsídios - Concedidos

Valores em EUR

Tipo de despesa	Disposições Legais	Finalidade	Entidade beneficiária	Despesas orçamentadas	Despesas autorizadas	Despesas pagas	Despesas autorizadas e não pagas	Devolução de transferências/ subsídios ocorrida no exercício	Observações
	[1]	[2]	[3]	[4]	[5]	[6]	[7] = [5] - [6]	[8]	[9]
D4	Segundo a alínea o) do n.º 1 do art.º 33.º do Anexo I à Lei 75/2013, de 12/09.	Programa Municipal de Regeneração Urbana Mafra Requalifica	PATRICIA ALEXANDRA NUNES LOPES ALMEIDA	70 079,68	606,00	606,00	0,00	0,00	
D4	Segundo a alínea o) do n.º 1 do art.º 33.º do Anexo I à Lei 75/2013, de 12/09.	Programa Municipal de Regeneração Urbana Mafra Requalifica	PAULA ALEXANDRA MARTINS LEAL FERREIRA	70 079,68	356,40	356,40	0,00	0,00	
D4	Segundo a alínea o) do n.º 1 do art.º 33.º do Anexo I à Lei 75/2013, de 12/09.	Programa Municipal de Regeneração Urbana Mafra Requalifica	PAULA MARIA UTRA MACHADO MENDES	70 079,68	723,00	723,00	0,00	0,00	
D4	Segundo a alínea o) do n.º 1 do art.º 33.º do Anexo I à Lei 75/2013, de 12/09.	Programa Municipal de Regeneração Urbana Mafra Requalifica	PAULO ALEXANDRE DUARTE ROBERTO	70 079,68	200,00	200,00	0,00	0,00	
D4	Segundo a alínea o) do n.º 1 do art.º 33.º do Anexo I à Lei 75/2013, de 12/09.	Programa Municipal de Regeneração Urbana Mafra Requalifica	PAULO CÉSAR MANECAS ACÚRCIO	70 079,68	783,00	783,00	0,00	0,00	
D4	Segundo a alínea o) do n.º 1 do art.º 33.º do Anexo I à Lei 75/2013, de 12/09.	Programa Municipal de Regeneração Urbana Mafra Requalifica	PAULO JORGE MATA SOUSA PAIVA	70 079,68	1 012,50	1 012,50	0,00	0,00	
D4	Segundo a alínea o) do n.º 1 do art.º 33.º do Anexo I à Lei 75/2013, de 12/09.	Programa Municipal de Regeneração Urbana Mafra Requalifica	PAULO MANUEL DOS SANTOS DE ALMEIDA	70 079,68	822,00	822,00	0,00	0,00	
D4	Segundo a alínea o) do n.º 1 do art.º 33.º do Anexo I à Lei 75/2013, de 12/09.	Programa Municipal de Regeneração Urbana Mafra Requalifica	PEDRO ALVES GREGÓRIO	70 079,68	738,00	738,00	0,00	0,00	
D4	Segundo a alínea o) do n.º 1 do art.º 33.º do Anexo I à Lei 75/2013, de 12/09.	Programa Municipal de Regeneração Urbana Mafra Requalifica	PEDRO MIGUEL DA SILVA RODRIGUES	70 079,68	756,00	756,00	0,00	0,00	
D4	Segundo a alínea o) do n.º 1 do art.º 33.º do Anexo I à Lei 75/2013, de 12/09.	Programa Municipal de Regeneração Urbana Mafra Requalifica	RICARDO JOÃO DA CONCEIÇÃO LOPES	70 079,68	200,00	200,00	0,00	0,00	
D4	Segundo a alínea o) do n.º 1 do art.º 33.º do Anexo I à Lei 75/2013, de 12/09.	Programa Municipal de Regeneração Urbana Mafra Requalifica	RICARDO MANUEL ROSA BERNARDINO	70 079,68	374,70	374,70	0,00	0,00	
D4	Segundo a alínea o) do n.º 1 do art.º 33.º do Anexo I à Lei 75/2013, de 12/09.	Programa Municipal de Regeneração Urbana Mafra Requalifica	ROSÁLIA MARIA DE CARVALHO RODRIGUES ROCHA MOREIRA	70 079,68	442,80	442,80	0,00	0,00	
D4	Segundo a alínea o) do n.º 1 do art.º 33.º do Anexo I à Lei 75/2013, de 12/09.	Programa Municipal de Regeneração Urbana Mafra Requalifica	RUI MANUEL DUARTE LUCAS	70 079,68	199,80	199,80	0,00	0,00	
D4	Segundo a alínea o) do n.º 1 do art.º 33.º do Anexo I à Lei 75/2013, de 12/09.	Programa Municipal de Regeneração Urbana Mafra Requalifica	Rui Manuel Gil de Carvalho	70 079,68	264,00	264,00	0,00	0,00	
D4	Segundo a alínea o) do n.º 1 do art.º 33.º do Anexo I à Lei 75/2013, de 12/09.	Programa Municipal de Regeneração Urbana Mafra Requalifica	SANDRA MARGARIDA RODRIGUES FERREIRA	70 079,68	273,00	273,00	0,00	0,00	
D4	Segundo a alínea o) do n.º 1 do art.º 33.º do Anexo I à Lei 75/2013, de 12/09.	Programa Municipal de Regeneração Urbana Mafra Requalifica	SOCIEDADE RECREATIVA E DESPORTIVA DOS UNIDOS DO BO	234 751,34	3 909,60	3 909,60	0,00	0,00	
D4	Segundo a alínea o) do n.º 1 do art.º 33.º do Anexo I à Lei 75/2013, de 12/09.	Programa Municipal de Regeneração Urbana Mafra Requalifica	SOFIA SOUSA BAETA PAIXÃO	70 079,68	435,00	435,00	0,00	0,00	
D4	Segundo a alínea o) do n.º 1 do art.º 33.º do Anexo I à Lei 75/2013, de 12/09.	Programa Municipal de Regeneração Urbana Mafra Requalifica	SORAIA MIRIAM ESTEVES CORDEIRO	70 079,68	394,80	394,80	0,00	0,00	
D4	Segundo a alínea o) do n.º 1 do art.º 33.º do Anexo I à Lei 75/2013, de 12/09.	Programa Municipal de Regeneração Urbana Mafra Requalifica	SUZANA MARIA GUERREIRO MARTINS CARDOSO	70 079,68	549,00	549,00	0,00	0,00	
D4	Segundo a alínea o) do n.º 1 do art.º 33.º do Anexo I à Lei 75/2013, de 12/09.	Programa Municipal de Regeneração Urbana Mafra Requalifica	TIAGO DA SILVA DELFIM DE MATOS	70 079,68	900,72	900,72	0,00	0,00	
D4	Segundo a alínea o) do n.º 1 do art.º 33.º do Anexo I à Lei 75/2013, de 12/09.	Programa Municipal de Regeneração Urbana Mafra Requalifica	VASCO MANUEL DE SOUSA SANTOS	70 079,68	440,70	440,70	0,00	0,00	
D4	Segundo a alínea o) do n.º 1 do art.º 33.º do Anexo I à Lei 75/2013, de 12/09.	Programa Municipal de Regeneração Urbana Mafra Requalifica	VERA NATACHA NUNES ALMEIDA DOS SANTOS	70 079,68	340,50	340,50	0,00	0,00	
D4	Segundo a alínea o) do n.º 1 do art.º 33.º do Anexo I à Lei 75/2013, de 12/09.	Programa Municipal de Regeneração Urbana Mafra Requalifica	VERGÍLIO MANUEL RICARDO DA SILVA	70 079,68	1 060,20	1 060,20	0,00	0,00	
D4	Segundo a alínea o) do n.º 1 do art.º 33.º do Anexo I à Lei 75/2013, de 12/09.	Programa Municipal de Regeneração Urbana Mafra Requalifica	VITOR MANUEL DOS SANTOS MARQUES	70 079,68	1 511,10	1 511,10	0,00	0,00	
D4	Segundo a alínea o) do n.º 1 do art.º 33.º do Anexo I à Lei 75/2013, de 12/09.	Programa Municipal de Regeneração Urbana Mafra Requalifica	VITOR MANUEL MARTINS GUERREIRO	70 079,68	409,80	409,80	0,00	0,00	
D4	Segundo a alínea o) do n.º 1 do art.º 33.º do Anexo I à Lei 75/2013, de 12/09.	Programa Municipal de Regeneração Urbana Mafra Requalifica	Wizard Lizard Lda	304 831,02	269,10	269,10	0,00	0,00	
D4	Segundo a alínea o) do n.º 1 do art.º 33.º do Anexo I da Lei 75/2013, de 12/09.	COMPARTICIPAÇÃO FINANCEIRA NO ÂMBITO DO PROTOCOLO COM ANPC PARA A CRIAÇÃO DA EQUIPA DE INTERVENÇÃO PERMANENTE	ASS.HUM.BOMBEIROS VOLUNTARIOS VILA ERICEIRA	115 720,69	105 864,65	27 665,11	78 199,54	0,00	

Transferências/Subsídios - Concedidos

Valores em EUR

Tipo de despesa	Disposições Legais	Finalidade	Entidade beneficiária	Despesas orçamentadas	Despesas autorizadas	Despesas pagas	Despesas autorizadas e não pagas	Devolução de transferências/ subsídios ocorrida no exercício	Observações
	[1]	[2]	[3]	[4]	[5]	[6]	[7] = [5] - [6]	[8]	[9]
D4	Segundo a alínea o) do n.º 1 do art.º 33.º do Anexo I da Lei 75/2013, de 12/09.	COMPARTICIPAÇÃO FINANCEIRA NO ÂMBITO DO PROTOCOLO COM ANPC PARA A CRIAÇÃO DA EQUIPA DE INTERVENÇÃO PERMANENTE	ASSOCIAÇÃO HUM. BOMBEIROS VOLUNTÁRIOS DA MALVEIRA	115 720,69	15 735,35	41 931,43	-26 196,08	0,00	
D4	Segundo a alínea o) do n.º 1 do art.º 33.º do Anexo I da Lei 75/2013, de 12/09.	COMPARTICIPAÇÃO FINANCEIRA NO ÂMBITO DO PROTOCOLO COM ANPC PARA A CRIAÇÃO DA EQUIPA DE INTERVENÇÃO PERMANENTE	CORPO SALVAÇÃO PÚBLICA-BOMBEIROS VOLUNTÁRIOS MAFRA	115 720,69	-5 879,31	42 402,52	-48 281,83	0,00	
D4	Segundo a alínea o) do n.º 1 do artigo 33.º do Anexo I à Lei 75/2013, de 12/09.	QUOTA ANUAL	AMPV ASSOCIAÇÃO DE MUNICIPIOS PORTUGUESES DO VINHO	1 600,00	1 600,00	1 600,00	0,00	0,00	
D4	Segundo a alínea o) do nº 1 do artigo 33º Anexo I à Lei 75/2013, de 12/09	COMPARTICIPAÇÃO FINACEIRA COM VISTA À AQUISIÇÃO DE TINTAS PARA PINTURA DO INTERIOR DO PAVILHÃO	CLUBE DESPORTIVO POVOENSE	1 131,86	1 131,86	0,00	1 131,86	0,00	
D4	Segundo a alínea o) do nº 1 do artigo 33º Anexo I à Lei 75/2013, de 12/09	COMPARTICIPAÇÃO FINACEIRA PARA APOIO AO FORNECIMENTO DE 2 COFFE-BREAKS E ALMOÇO VOLANTE NO DIA 11 DE MAIO, NO EVENTO "III JORNADAS QUIROPTERIANAS"	E.T.P.M.-ESCOLA TÉCNICO PROFISSIONAL DE MAFRA, SA	1 200,00	1 200,00	1 200,00	0,00	0,00	
D4	Segundo a alínea o) do nº 1 do artigo 33º Anexo I à Lei 75/2013, de 12/09	COMPARTICIPAÇÃO FINACEIRA PARA APOIO NOS CUSTOS COM NADADORES SALVADORES PÓS-ÉPOCA.	ERANS - ASSOCIAÇÃO ERICEIRA RESCUE	7 000,00	7 000,00	7 000,00	0,00	0,00	
D4	Segundo a alínea o) do nº 1 do artigo 33º Anexo I à Lei 75/2013, de 12/09	COMPARTICIPAÇÃO FINACEIRA-ADESÃO DO MUNICÍPIO DE MAFRA AO PACTO PORTUGUÊS PARA OS PLÁSTICOS E ASSOCIAÇÃO SMART WASTE PORTUGAL	ASSOCIAÇÃO SMART WASTE PORTUGAL	200,00	200,00	200,00	0,00	0,00	
D4	Segundo a alínea o) do nº 1 do artigo 33º Anexo I à Lei 75/2013, de 12/09	COMPARTICIPAÇÃO FINANCEIRA NO ÂMBITO DO PROTOCOLO COM ANPC PARA A CRIAÇÃO DA 2.ª EQUIPA DE INTERVENÇÃO PERMANENTE	ASSOCIAÇÃO HUM. BOMBEIROS VOLUNTÁRIOS DA MALVEIRA	2 069,14	2 022,52	2 022,52	0,00	0,00	
D4	Segundo a alínea o) do nº 1 do artigo 33º Anexo I à Lei 75/2013, de 12/09	COMPARTICIPAÇÃO FINANCEIRA PARA APOIO À PRODUÇÃO DE 10 PAINÉIS, EM FORMATO ROLL-UP, PARA PROMOÇÃO DE EXPOSIÇÕES TEMÁTICAS EM ESCOLAS, JUNTAS DE FREGUESIA E ASSOCIAÇÕES	UNIÃO RESISTENTES ANTIFASCISTAS PORTUGUESES (URAP)	1 476,00	1 476,00	1 476,00	0,00	0,00	
D4	Segundo a alínea o) do nº 1 do artigo 33º Anexo I à Lei 75/2013, de 12/09	COMPARTICIPAÇÃO FINANCEIRA PARA APOIO AOS GRUPOS DE ECIN/ELAC.	AGRUP. ASSOCIAÇÕES HUMANITARIAS DO CONCELHO MAFRA	50 000,00	50 000,00	50 000,00	0,00	0,00	
D4	Segundo a alínea o) do nº 1 do artigo 33º Anexo I à Lei 75/2013, de 12/09	COMPARTICIPAÇÃO FINANCEIRA PARA APOIO ÀS DESPESAS INTERNAS COM OS ANIMAIS E MELHORAMENTOS DAS INSTALAÇÕES	ADOROMIMOS -ASSOCIAÇÃO DE DEFESA E PROTEÇÃO ANIMAL	2 500,00	2 500,00	2 500,00	0,00	0,00	
D4	Segundo a alínea o) do nº 1 do artigo 33º Anexo I à Lei 75/2013, de 12/09	COMPARTICIPAÇÃO FINANCEIRA PARA APOIO ÀS DESPESAS INTERNAS COM OS ANIMAIS E MELHORAMENTOS DAS INSTALAÇÕES	AMIRA-ASSOC. MAFRA INTERVENÇÃO RESGATE ANIMAL	2 500,00	2 500,00	2 500,00	0,00	0,00	
D4	Segundo a alínea o) do nº 1 do artigo 33º Anexo I à Lei 75/2013, de 12/09	COMPARTICIPAÇÃO FINANCEIRA PARA ASSEGURAR A SEGURANÇA BALNEAR NAS PRAIAS DO CONCELHO DE 2024	ERANS - ASSOCIAÇÃO ERICEIRA RESCUE	36 500,00	36 500,00	36 500,00	0,00	0,00	
D4	Segundo a alínea o) do nº 1 do artigo 33º Anexo I à Lei 75/2013, de 12/09	Comparticipação financeira para elaboração do E-Book e da edição do livro em papel, sobre o Memorial aos Presos e Perseguidos Políticos Concelho de Mafra	UNIÃO RESISTENTES ANTIFASCISTAS PORTUGUESES (URAP)	2 841,00	2 841,00	2 841,00	0,00	0,00	
D4	Segundo a alínea o) do nº 1 do artigo 33º Anexo I à Lei 75/2013, de 12/09	PROTOCOLO DE COLABORAÇÃO PARA CRIAÇÃO DO GABINETE DE CONSULTA JURÍDICA DO MUNICÍPIO DE MAFRA	ORDEM DOS ADVOGADOS	15 000,00	15 000,00	15 000,00	0,00	0,00	
D4	Segundo a alínea s) do n.º 1 do art.º 33.º do Anexo I à Lei 75/2013, de 12/09.	QUOTA ANUAL	A2S - ASSOCIAÇÃO PARA O DESENVOLVIMENTO SUSTENTÁVE	5 000,00	5 000,00	5 000,00	0,00	0,00	
D4	Segundo a alínea t) do n.º 1 do art.º 33.º do Anexo I à Lei 75/2013, de 12/09.	Comparticipação Financeira com vista a apoiar a preservação dos Barcos Históricos de madeira.	APPER - ASSOCIAÇÃO PESCADORES PROFISSION. ERICEIRA	5 000,00	5 000,00	5 000,00	0,00	0,00	
D4	Segundo a alínea u) do n.º 1 do art.º 33.º do Anexo I à Lei 75/2013, de 12/09	QUOTIZAÇÃO REFERENTE AO ANO DE 2024	ECHO - EUROPEAN CITIES OF HISTORICAL ORGANS	4 000,00	4 000,00	4 000,00	0,00	0,00	
D4	Segundo a alínea u) do n.º 1 do art.º 33.º do Anexo I à Lei 75/2013, de 12/09.	ACORDO DE COOPERAÇÃO COM VISTA A CO-FINANCIAR O FUNCIONAMENTO DO SAP/AC	IRMANDADE DA MISERICÓRDIA DA VENDA DO PINHEIRO	75 123,00	75 123,00	68 862,75	6 260,25	0,00	

Transferências/Subsídios - Concedidos

Valores em EUR

Tipo de despesa	Disposições Legais	Finalidade	Entidade beneficiária	Despesas orçamentadas	Despesas autorizadas	Despesas pagas	Despesas autorizadas e não pagas	Devolução de transferências/ subsídios ocorrida no exercício	Observações
	[1]	[2]	[3]	[4]	[5]	[6]	[7] = [5] - [6]	[8]	[9]
D4	Segundo a alínea u) do n.º 1 do art.º 33.º do Anexo I à Lei 75/2013, de 12/09.	COMPARTICIPAÇÃO FINANCEIRA AO ABRIGO DO PROTOCOLO COM VISTA À INTEGRAÇÃO PSICOSSOCIAL DE CRIANÇAS E JOVENS EM SITUAÇÃO DE VULNERABILIDADE BEM COMO PROMOÇÃO	ASSOCIAÇÃO DOS AMIGOS DO RUGBY DA ERICEIRA AARE	8 400,00	8 400,00	8 400,00	0,00	0,00	
D4	Segundo a alínea u) do n.º 1 do art.º 33.º do Anexo I à Lei 75/2013, de 12/09.	Comparticipação Financeira ao Centro de Formação da Associação de Escolas Rómulo de Carvalho dos honorários dos formadores e do coffee-break do "VI Encontro Municipal de Formação de Pessoal Não	ESCOLA SECUNDÁRIA JOSÉ SARAMAGO-MAFRA	1 000,00	1 000,00	1 000,00	0,00	0,00	
D4	Segundo a alínea u) do n.º 1 do art.º 33.º do Anexo I à Lei 75/2013, de 12/09.	COMPARTICIPAÇÃO FINANCEIRA COM VISTA A APOIAR A AQUISIÇÃO DE MEDALHAS PARA ENTREGA AOS PARTICIPANTES DA 3.ª EDIÇÃO VULCAN TRAIL	GRUPO DESPORTIVO DE IGREJA NOVA	1 660,50	1 660,50	1 660,50	0,00	0,00	
D4	Segundo a alínea u) do n.º 1 do art.º 33.º do Anexo I à Lei 75/2013, de 12/09.	COMPARTICIPAÇÃO FINANCEIRA COM VISTA A APOIAR A ORGANIZAÇÃO DO EVENTO "MAGIA DO NATAL EM RIBAMAR"	ASSOCIAÇÃO DE MORADORES DE RIBAMAR	4 000,00	4 000,00	0,00	4 000,00	0,00	
D4	Segundo a alínea u) do n.º 1 do art.º 33.º do Anexo I à Lei 75/2013, de 12/09.	COMPARTICIPAÇÃO FINANCEIRA COM VISTA A APOIAR A REALIZAÇÃO DE ATIVIDADES ORGANIZADAS PELO REFERIDO INSTITUTO	INSTITUTO DE CULTURA EUROPEIA E ATLANTICA	2 500,00	2 500,00	2 500,00	0,00	0,00	
D4	Segundo a alínea u) do n.º 1 do art.º 33.º do Anexo I à Lei 75/2013, de 12/09.	Comparticipação Financeira com vista a apoiar as atividades no âmbito da classificação atribuida a Cheleiros, como "Aldeia de Portugal"	FÁB.IGREJA PAROQ.FREGU. N.ª SR.ª ASSUNÇ. CHELEIROS	2 500,00	2 500,00	2 500,00	0,00	0,00	
D4	Segundo a alínea u) do n.º 1 do art.º 33.º do Anexo I à Lei 75/2013, de 12/09.	COMPARTICIPAÇÃO FINANCEIRA COM VISTA A APOIAR MODALIDADES DE DESPORTO ADAPTADO	APERCIM-ASSOC.EDUC.REABIL.CIDADÃOS INADAPTADOS MFR	1 584,00	1 584,00	1 584,00	0,00	0,00	
D4	Segundo a alínea u) do n.º 1 do art.º 33.º do Anexo I à Lei 75/2013, de 12/09.	COMPARTICIPAÇÃO FINANCEIRA NO ÂMBITO DO APOIO AO ASSOCIATIVISMO CULTURAL	ACMM - ACADEMIA MUSICAL DO MILHARADO - ASSOCIAÇÃO	44 250,00	500,00	500,00	0,00	0,00	
D4	Segundo a alínea u) do n.º 1 do art.º 33.º do Anexo I à Lei 75/2013, de 12/09.	COMPARTICIPAÇÃO FINANCEIRA NO ÂMBITO DO APOIO AO ASSOCIATIVISMO CULTURAL	AFCE - ASSOCIAÇÃO FILARMÓNICA CULTURAL ERICEIRA	44 250,00	2 500,00	2 500,00	0,00	0,00	
D4	Segundo a alínea u) do n.º 1 do art.º 33.º do Anexo I à Lei 75/2013, de 12/09.	COMPARTICIPAÇÃO FINANCEIRA NO ÂMBITO DO APOIO AO ASSOCIATIVISMO CULTURAL	APERCIM-ASSOC.EDUC.REABIL.CIDADÃOS INADAPTADOS MFR	44 250,00	1 000,00	0,00	1 000,00	0,00	
D4	Segundo a alínea u) do n.º 1 do art.º 33.º do Anexo I à Lei 75/2013, de 12/09.	COMPARTICIPAÇÃO FINANCEIRA NO ÂMBITO DO APOIO AO ASSOCIATIVISMO CULTURAL	ARFECM-ASSOC RANCHO FOLCL ETNOGR CAB. MONTACHIQUE	44 250,00	1 000,00	1 000,00	0,00	0,00	
D4	Segundo a alínea u) do n.º 1 do art.º 33.º do Anexo I à Lei 75/2013, de 12/09.	COMPARTICIPAÇÃO FINANCEIRA NO ÂMBITO DO APOIO AO ASSOCIATIVISMO CULTURAL	ASSOC CULTURAL RECREATIVA DESPORTIVA VILA CANAS	44 250,00	1 500,00	1 500,00	0,00	0,00	
D4	Segundo a alínea u) do n.º 1 do art.º 33.º do Anexo I à Lei 75/2013, de 12/09.	COMPARTICIPAÇÃO FINANCEIRA NO ÂMBITO DO APOIO AO ASSOCIATIVISMO CULTURAL	ASSOC. E M E B - ESC. DE MUSICA DE ENXARA DO BISPO	44 250,00	2 500,00	2 500,00	0,00	0,00	
D4	Segundo a alínea u) do n.º 1 do art.º 33.º do Anexo I à Lei 75/2013, de 12/09.	COMPARTICIPAÇÃO FINANCEIRA NO ÂMBITO DO APOIO AO ASSOCIATIVISMO CULTURAL	ASSOCIAÇÃO CULTURAL MELECA	44 250,00	1 000,00	0,00	1 000,00	0,00	
D4	Segundo a alínea u) do n.º 1 do art.º 33.º do Anexo I à Lei 75/2013, de 12/09.	COMPARTICIPAÇÃO FINANCEIRA NO ÂMBITO DO APOIO AO ASSOCIATIVISMO CULTURAL	ASSOCIAÇÃO MUSICAL MAGIS	44 250,00	500,00	500,00	0,00	0,00	
D4	Segundo a alínea u) do n.º 1 do art.º 33.º do Anexo I à Lei 75/2013, de 12/09.	COMPARTICIPAÇÃO FINANCEIRA NO ÂMBITO DO APOIO AO ASSOCIATIVISMO CULTURAL	ASSOCIAÇÃO MUSICAL NOSSA SENHORA DO LIVRAMENTO	44 250,00	1 500,00	1 500,00	0,00	0,00	
D4	Segundo a alínea u) do n.º 1 do art.º 33.º do Anexo I à Lei 75/2013, de 12/09.	COMPARTICIPAÇÃO FINANCEIRA NO ÂMBITO DO APOIO AO ASSOCIATIVISMO CULTURAL	ASSOCIAÇÃO VIRTUOUS LEADERSHIP AVL	44 250,00	1 000,00	500,00	500,00	0,00	
D4	Segundo a alínea u) do n.º 1 do art.º 33.º do Anexo I à Lei 75/2013, de 12/09.	COMPARTICIPAÇÃO FINANCEIRA NO ÂMBITO DO APOIO AO ASSOCIATIVISMO CULTURAL	CLUBE DESPORTIVO E RECREATIVO FLORES DE MONFIRRE	44 250,00	1 000,00	1 000,00	0,00	0,00	
D4	Segundo a alínea u) do n.º 1 do art.º 33.º do Anexo I à Lei 75/2013, de 12/09.	COMPARTICIPAÇÃO FINANCEIRA NO ÂMBITO DO APOIO AO ASSOCIATIVISMO CULTURAL	ESCOLA DE MÚSICA JUVENTUDE DE MAFRA	44 250,00	2 500,00	2 500,00	0,00	0,00	
D4	Segundo a alínea u) do n.º 1 do art.º 33.º do Anexo I à Lei 75/2013, de 12/09.	COMPARTICIPAÇÃO FINANCEIRA NO ÂMBITO DO APOIO AO ASSOCIATIVISMO CULTURAL	FIGURAS REPETIDAS - ASSOCIAÇÃO ACADEMIA DO BOMBO	44 250,00	750,00	750,00	0,00	0,00	
D4	Segundo a alínea u) do n.º 1 do art.º 33.º do Anexo I à Lei 75/2013, de 12/09.	COMPARTICIPAÇÃO FINANCEIRA NO ÂMBITO DO APOIO AO ASSOCIATIVISMO CULTURAL	FOLEFEST - ASSOCIAÇÃO DE ACORDEÃO	44 250,00	500,00	500,00	0,00	0,00	
D4	Segundo a alínea u) do n.º 1 do art.º 33.º do Anexo I à Lei 75/2013, de 12/09.	COMPARTICIPAÇÃO FINANCEIRA NO ÂMBITO DO APOIO AO ASSOCIATIVISMO CULTURAL	GRUPO CORAL DE MAFRA	44 250,00	750,00	750,00	0,00	0,00	
D4	Segundo a alínea u) do n.º 1 do art.º 33.º do Anexo I à Lei 75/2013, de 12/09.	COMPARTICIPAÇÃO FINANCEIRA NO ÂMBITO DO APOIO AO ASSOCIATIVISMO CULTURAL	GRUPO CULTURAL DANÇAS CANTARES S. MIGUEL ALCAINÇA	44 250,00	1 500,00	1 500,00	0,00	0,00	

Transferências/Subsídios - Concedidos

Valores em EUR

Tipo de despesa	Disposições Legais	Finalidade	Entidade beneficiária	Despesas orçamentadas	Despesas autorizadas	Despesas pagas	Despesas autorizadas e não pagas	Devolução de transferências/ subsídios ocorrida no exercício	Observações
	[1]	[2]	[3]	[4]	[5]	[6]	[7] = [5] - [6]	[8]	[9]
D4	Segundo a alínea u) do n.º 1 do art.º 33.º do Anexo I à Lei 75/2013, de 12/09.	COMPARTICIPAÇÃO FINANCEIRA NO ÂMBITO DO APOIO AO ASSOCIATIVISMO CULTURAL	GRUPO DANÇAS CANTARES SANTO ESTEVÃO DAS GALÉS	44 250,00	1 500,00	1 500,00	0,00	0,00	
D4	Segundo a alínea u) do n.º 1 do art.º 33.º do Anexo I à Lei 75/2013, de 12/09.	COMPARTICIPAÇÃO FINANCEIRA NO ÂMBITO DO APOIO AO ASSOCIATIVISMO CULTURAL	GRUPO FOLCLÓRICO "OS SALOIOS" DA PÓVOA DA GALEGA	44 250,00	2 000,00	2 000,00	0,00	0,00	
D4	Segundo a alínea u) do n.º 1 do art.º 33.º do Anexo I à Lei 75/2013, de 12/09.	COMPARTICIPAÇÃO FINANCEIRA NO ÂMBITO DO APOIO AO ASSOCIATIVISMO CULTURAL	GRUPO MELHORAM.REC.CASAL PEDREGULHO E CASTELO PICÃO	44 250,00	500,00	0,00	500,00	0,00	
D4	Segundo a alínea u) do n.º 1 do art.º 33.º do Anexo I à Lei 75/2013, de 12/09.	COMPARTICIPAÇÃO FINANCEIRA NO ÂMBITO DO APOIO AO ASSOCIATIVISMO CULTURAL	GRUPO RECREATIVO SOBRALENSE	44 250,00	1 500,00	1 500,00	0,00	0,00	
D4	Segundo a alínea u) do n.º 1 do art.º 33.º do Anexo I à Lei 75/2013, de 12/09.	COMPARTICIPAÇÃO FINANCEIRA NO ÂMBITO DO APOIO AO ASSOCIATIVISMO CULTURAL	ORQUESTRA SINFONICA JOVENS JUNT FREG SANTO ISIDORO	44 250,00	0,00	2 000,00	-2 000,00	0,00	
D4	Segundo a alínea u) do n.º 1 do art.º 33.º do Anexo I à Lei 75/2013, de 12/09.	COMPARTICIPAÇÃO FINANCEIRA NO ÂMBITO DO APOIO AO ASSOCIATIVISMO CULTURAL	RANCHO FOLCLÓRICO "OS HORTELÕES DA ERVIDEIRA"	44 250,00	1 500,00	1 500,00	0,00	0,00	
D4	Segundo a alínea u) do n.º 1 do art.º 33.º do Anexo I à Lei 75/2013, de 12/09.	COMPARTICIPAÇÃO FINANCEIRA NO ÂMBITO DO APOIO AO ASSOCIATIVISMO CULTURAL	RANCHO FOLCLÓRICO CANTARINHAS DE BARRO	44 250,00	2 000,00	2 000,00	0,00	0,00	
D4	Segundo a alínea u) do n.º 1 do art.º 33.º do Anexo I à Lei 75/2013, de 12/09.	COMPARTICIPAÇÃO FINANCEIRA NO ÂMBITO DO APOIO AO ASSOCIATIVISMO CULTURAL	RANCHO FOLCLÓRICO DA MALVEIRA	44 250,00	1 500,00	1 500,00	0,00	0,00	
D4	Segundo a alínea u) do n.º 1 do art.º 33.º do Anexo I à Lei 75/2013, de 12/09.	COMPARTICIPAÇÃO FINANCEIRA NO ÂMBITO DO APOIO AO ASSOCIATIVISMO CULTURAL	RANCHO FOLCLÓRICO DA MURGEIRA, ASSOCIAÇÃO CULTURAL	44 250,00	2 000,00	2 000,00	0,00	0,00	
D4	Segundo a alínea u) do n.º 1 do art.º 33.º do Anexo I à Lei 75/2013, de 12/09.	COMPARTICIPAÇÃO FINANCEIRA NO ÂMBITO DO APOIO AO ASSOCIATIVISMO CULTURAL	RANCHO FOLCLÓRICO DE VILA FRANCA DO ROSÁRIO	44 250,00	1 500,00	1 500,00	0,00	0,00	
D4	Segundo a alínea u) do n.º 1 do art.º 33.º do Anexo I à Lei 75/2013, de 12/09.	COMPARTICIPAÇÃO FINANCEIRA NO ÂMBITO DO APOIO AO ASSOCIATIVISMO CULTURAL	RANCHO FOLCLÓRICO DO LIVRAMENTO	44 250,00	1 500,00	1 500,00	0,00	0,00	
D4	Segundo a alínea u) do n.º 1 do art.º 33.º do Anexo I à Lei 75/2013, de 12/09.	COMPARTICIPAÇÃO FINANCEIRA NO ÂMBITO DO APOIO AO ASSOCIATIVISMO CULTURAL	RANCHO FOLCLÓRICO SÃO MIGUEL DO MILHARADO	44 250,00	2 000,00	2 000,00	0,00	0,00	
D4	Segundo a alínea u) do n.º 1 do art.º 33.º do Anexo I à Lei 75/2013, de 12/09.	COMPARTICIPAÇÃO FINANCEIRA NO ÂMBITO DO APOIO AO ASSOCIATIVISMO CULTURAL	SINFONIAS DE LUZ - ASSOC ARTISTICA E CULTURAL	44 250,00	750,00	750,00	0,00	0,00	
D4	Segundo a alínea u) do n.º 1 do art.º 33.º do Anexo I à Lei 75/2013, de 12/09.	COMPARTICIPAÇÃO FINANCEIRA NO ÂMBITO DO APOIO AO ASSOCIATIVISMO CULTURAL	SOC REC CULT DESP RANCHO FOLCLORICO MONTE GODEL	44 250,00	1 500,00	1 500,00	0,00	0,00	
D4	Segundo a alínea u) do n.º 1 do art.º 33.º do Anexo I à Lei 75/2013, de 12/09.	COMPARTICIPAÇÃO FINANCEIRA NO ÂMBITO DO APOIO AO ASSOCIATIVISMO CULTURAL	SOCIEDADE FILARMÓNICA 1 DE DEZEMBRO DE ENCARNAÇÃO	44 250,00	2 500,00	2 500,00	0,00	0,00	
D4	Segundo a alínea u) do n.º 1 do art.º 33.º do Anexo I à Lei 75/2013, de 12/09.	COMPARTICIPAÇÃO FINANCEIRA NO ÂMBITO DO APOIO AO ASSOCIATIVISMO CULTURAL	SOCIEDADE RECREATIVA MUSICAL VILA FRANCA ROSARIO	44 250,00	2 000,00	2 000,00	0,00	0,00	
D4	Segundo a alínea u) do n.º 1 do art.º 33.º do Anexo I à Lei 75/2013, de 12/09.	COMPARTICIPAÇÃO FINANCEIRA NO ÂMBITO DO APOIO AO ASSOCIATIVISMO DESPORTIVO	AKKSL - ASSOCIAÇÃO KENPO KEN SUN LI PORTUGAL	126 498,00	990,00	990,00	0,00	0,00	
D4	Segundo a alínea u) do n.º 1 do art.º 33.º do Anexo I à Lei 75/2013, de 12/09.	COMPARTICIPAÇÃO FINANCEIRA NO ÂMBITO DO APOIO AO ASSOCIATIVISMO DESPORTIVO	ALCAINÇA ATLÉTICO CLUBE	126 498,00	2 178,00	2 178,00	0,00	0,00	
D4	Segundo a alínea u) do n.º 1 do art.º 33.º do Anexo I à Lei 75/2013, de 12/09.	COMPARTICIPAÇÃO FINANCEIRA NO ÂMBITO DO APOIO AO ASSOCIATIVISMO DESPORTIVO	ASSOC DESPORTIVA RECREATIVA DA ACHADA	126 498,00	1 980,00	1 980,00	0,00	0,00	
D4	Segundo a alínea u) do n.º 1 do art.º 33.º do Anexo I à Lei 75/2013, de 12/09.	COMPARTICIPAÇÃO FINANCEIRA NO ÂMBITO DO APOIO AO ASSOCIATIVISMO DESPORTIVO	ASSOCIAÇÃO CULTURAL E DESPORTIVA DO MILHARADO	126 498,00	4 323,00	4 323,00	0,00	0,00	
D4	Segundo a alínea u) do n.º 1 do art.º 33.º do Anexo I à Lei 75/2013, de 12/09.	COMPARTICIPAÇÃO FINANCEIRA NO ÂMBITO DO APOIO AO ASSOCIATIVISMO DESPORTIVO	ASSOCIAÇÃO DE MORADORES DE RIBAMAR	126 498,00	2 970,00	2 970,00	0,00	0,00	
D4	Segundo a alínea u) do n.º 1 do art.º 33.º do Anexo I à Lei 75/2013, de 12/09.	COMPARTICIPAÇÃO FINANCEIRA NO ÂMBITO DO APOIO AO ASSOCIATIVISMO DESPORTIVO	ASSOCIAÇÃO DOS AMIGOS DO ATLETISMO DE MAFRA	126 498,00	1 221,00	1 221,00	0,00	0,00	
D4	Segundo a alínea u) do n.º 1 do art.º 33.º do Anexo I à Lei 75/2013, de 12/09.	COMPARTICIPAÇÃO FINANCEIRA NO ÂMBITO DO APOIO AO ASSOCIATIVISMO DESPORTIVO	ASSOCIAÇÃO DOS AMIGOS DO RUGBY DA ERICEIRA AARE	126 498,00	1 518,00	1 518,00	0,00	0,00	
D4	Segundo a alínea u) do n.º 1 do art.º 33.º do Anexo I à Lei 75/2013, de 12/09.	COMPARTICIPAÇÃO FINANCEIRA NO ÂMBITO DO APOIO AO ASSOCIATIVISMO DESPORTIVO	ATLETICO CLUBE DA MALVEIRA	126 498,00	12 291,00	12 291,00	0,00	0,00	
D4	Segundo a alínea u) do n.º 1 do art.º 33.º do Anexo I à Lei 75/2013, de 12/09.	COMPARTICIPAÇÃO FINANCEIRA NO ÂMBITO DO APOIO AO ASSOCIATIVISMO DESPORTIVO	CASA DO POVO DE MAFRA	126 498,00	792,00	792,00	0,00	0,00	
D4	Segundo a alínea u) do n.º 1 do art.º 33.º do Anexo I à Lei 75/2013, de 12/09.	COMPARTICIPAÇÃO FINANCEIRA NO ÂMBITO DO APOIO AO ASSOCIATIVISMO DESPORTIVO	CLUBE DESPORTIVO DA VENDA DO PINHEIRO	126 498,00	11 027,00	11 027,00	0,00	0,00	
D4	Segundo a alínea u) do n.º 1 do art.º 33.º do Anexo I à Lei 75/2013, de 12/09.	COMPARTICIPAÇÃO FINANCEIRA NO ÂMBITO DO APOIO AO ASSOCIATIVISMO DESPORTIVO	CLUBE DESPORTIVO DE MAFRA	126 498,00	20 626,80	20 626,80	0,00	0,00	

Transferências/Subsídios - Concedidos

Valores em EUR

Tipo de despesa	Disposições Legais	Finalidade	Entidade beneficiária	Despesas orçamentadas	Despesas autorizadas	Despesas pagas	Despesas autorizadas e não pagas	Devolução de transferências/ subsídios ocorrida no exercício	Observações
	[1]	[2]	[3]	[4]	[5]	[6]	[7] = [5] - [6]	[8]	[9]
D4	Segundo a alínea u) do n.º 1 do art.º 33.º do Anexo I à Lei 75/2013, de 12/09.	COMPARTICIPAÇÃO FINANCEIRA NO ÂMBITO DO APOIO AO ASSOCIATIVISMO DESPORTIVO	CLUBE DESPORTIVO VILA FRANCA DO ROSARIO	126 498,00	726,00	726,00	0,00	0,00	
D4	Segundo a alínea u) do n.º 1 do art.º 33.º do Anexo I à Lei 75/2013, de 12/09.	COMPARTICIPAÇÃO FINANCEIRA NO ÂMBITO DO APOIO AO ASSOCIATIVISMO DESPORTIVO	CLUBE HIPER-ACTIVO - CULTURA E LAZER	126 498,00	10 122,80	10 122,80	0,00	0,00	
D4	Segundo a alínea u) do n.º 1 do art.º 33.º do Anexo I à Lei 75/2013, de 12/09.	COMPARTICIPAÇÃO FINANCEIRA NO ÂMBITO DO APOIO AO ASSOCIATIVISMO DESPORTIVO	CLUBE URBAN PARK CUP	126 498,00	4 752,00	4 752,00	0,00	0,00	
D4	Segundo a alínea u) do n.º 1 do art.º 33.º do Anexo I à Lei 75/2013, de 12/09.	COMPARTICIPAÇÃO FINANCEIRA NO ÂMBITO DO APOIO AO ASSOCIATIVISMO DESPORTIVO	ERICEIRA SURF CLUBE	126 498,00	6 019,20	6 019,20	0,00	0,00	
D4	Segundo a alínea u) do n.º 1 do art.º 33.º do Anexo I à Lei 75/2013, de 12/09.	COMPARTICIPAÇÃO FINANCEIRA NO ÂMBITO DO APOIO AO ASSOCIATIVISMO DESPORTIVO	GRUPO DESPORTIVO DE IGREJA NOVA	126 498,00	4 338,00	4 338,00	0,00	0,00	
D4	Segundo a alínea u) do n.º 1 do art.º 33.º do Anexo I à Lei 75/2013, de 12/09.	COMPARTICIPAÇÃO FINANCEIRA NO ÂMBITO DO APOIO AO ASSOCIATIVISMO DESPORTIVO	GRUPO DESPORTIVO UNIÃO ERICEIRENSE	126 498,00	16 693,20	16 693,20	0,00	0,00	
D4	Segundo a alínea u) do n.º 1 do art.º 33.º do Anexo I à Lei 75/2013, de 12/09.	COMPARTICIPAÇÃO FINANCEIRA NO ÂMBITO DO APOIO AO ASSOCIATIVISMO DESPORTIVO	GRUPO RECREATIVO GONÇALVINHENSE	126 498,00	6 402,00	6 402,00	0,00	0,00	
D4	Segundo a alínea u) do n.º 1 do art.º 33.º do Anexo I à Lei 75/2013, de 12/09.	COMPARTICIPAÇÃO FINANCEIRA NO ÂMBITO DO APOIO AO ASSOCIATIVISMO DESPORTIVO	GRUPO RECREATIVO SOBRALENSE	126 498,00	1 056,00	1 056,00	0,00	0,00	
D4	Segundo a alínea u) do n.º 1 do art.º 33.º do Anexo I à Lei 75/2013, de 12/09.	COMPARTICIPAÇÃO FINANCEIRA NO ÂMBITO DO APOIO AO ASSOCIATIVISMO DESPORTIVO	LMCB - ASSOCIAÇÃO DESPORTIVA	126 498,00	5 648,00	5 648,00	0,00	0,00	
D4	Segundo a alínea u) do n.º 1 do art.º 33.º do Anexo I à Lei 75/2013, de 12/09.	COMPARTICIPAÇÃO FINANCEIRA NO ÂMBITO DO APOIO AO ASSOCIATIVISMO DESPORTIVO	NÚCLEO DE KARATÉ DA ERICEIRA	126 498,00	2 310,00	2 310,00	0,00	0,00	
D4	Segundo a alínea u) do n.º 1 do art.º 33.º do Anexo I à Lei 75/2013, de 12/09.	COMPARTICIPAÇÃO FINANCEIRA NO ÂMBITO DO APOIO AO ASSOCIATIVISMO DESPORTIVO	O SPORTING CLUBE ENCARNACENSE	126 498,00	3 465,00	3 465,00	0,00	0,00	
D4	Segundo a alínea u) do n.º 1 do art.º 33.º do Anexo I à Lei 75/2013, de 12/09.	COMPARTICIPAÇÃO FINANCEIRA NO ÂMBITO DO APOIO AO ASSOCIATIVISMO DESPORTIVO	SOC REC CULT DESP RANCHO FOLCLORICO MONTE GODEL	126 498,00	495,00	495,00	0,00	0,00	
D4	Segundo a alínea u) do n.º 1 do art.º 33.º do Anexo I à Lei 75/2013, de 12/09.	COMPARTICIPAÇÃO FINANCEIRA NO ÂMBITO DO APOIO AO ASSOCIATIVISMO DESPORTIVO	SOCIEDADE RECREATIVA E DESPORTIVA CHELEIRENSE	126 498,00	1 023,00	1 023,00	0,00	0,00	
D4	Segundo a alínea u) do n.º 1 do art.º 33.º do Anexo I à Lei 75/2013, de 12/09.	COMPARTICIPAÇÃO FINANCEIRA NO ÂMBITO DO APOIO AO ASSOCIATIVISMO DESPORTIVO	SPORTING CLUBE DO LIVRAMENTO	126 498,00	3 531,00	3 531,00	0,00	0,00	
D4	Segundo a alínea u) do n.º 1 do art.º 33.º do Anexo I à Lei 75/2013, de 12/09.	COMPARTICIPAÇÃO FINANCEIRA NO ÂMBITO DO APOIO AO ASSOCIATIVISMO JUVENIL	ASSOCIAÇÃO ESCOTEIROS DE PORTUGAL	22 872,00	1 272,00	1 272,00	0,00	0,00	
D4	Segundo a alínea u) do n.º 1 do art.º 33.º do Anexo I à Lei 75/2013, de 12/09.	COMPARTICIPAÇÃO FINANCEIRA NO ÂMBITO DO APOIO AO ASSOCIATIVISMO JUVENIL	ASSOCIAÇÃO ESCOTEIROS DE PORTUGAL-GRUPO 250 MAFRA	11 436,00	1 236,00	1 236,00	0,00	0,00	
D4	Segundo a alínea u) do n.º 1 do art.º 33.º do Anexo I à Lei 75/2013, de 12/09.	COMPARTICIPAÇÃO FINANCEIRA NO ÂMBITO DO APOIO AO ASSOCIATIVISMO JUVENIL	CORPO NAC ESCUTAS AGRUP 1103 SANTO ISIDORO	11 436,00	1 236,00	1 236,00	0,00	0,00	
D4	Segundo a alínea u) do n.º 1 do art.º 33.º do Anexo I à Lei 75/2013, de 12/09.	COMPARTICIPAÇÃO FINANCEIRA NO ÂMBITO DO APOIO AO ASSOCIATIVISMO JUVENIL	CORPO NAC ESCUTAS AGRUP 1188 MILHARADO	11 436,00	1 980,00	1 980,00	0,00	0,00	
D4	Segundo a alínea u) do n.º 1 do art.º 33.º do Anexo I à Lei 75/2013, de 12/09.	COMPARTICIPAÇÃO FINANCEIRA NO ÂMBITO DO APOIO AO ASSOCIATIVISMO JUVENIL	CORPO NAC ESCUTAS AGRUP 1277 ENCARNAÇÃO	11 436,00	864,00	864,00	0,00	0,00	
D4	Segundo a alínea u) do n.º 1 do art.º 33.º do Anexo I à Lei 75/2013, de 12/09.	COMPARTICIPAÇÃO FINANCEIRA NO ÂMBITO DO APOIO AO ASSOCIATIVISMO JUVENIL	CORPO NAC ESCUTAS AGRUP 1409 IGREJA NOVA	11 436,00	1 092,00	1 092,00	0,00	0,00	
D4	Segundo a alínea u) do n.º 1 do art.º 33.º do Anexo I à Lei 75/2013, de 12/09.	COMPARTICIPAÇÃO FINANCEIRA NO ÂMBITO DO APOIO AO ASSOCIATIVISMO JUVENIL	CORPO NAC ESCUTAS AGRUP 488 MAFRA	11 436,00	1 416,00	1 416,00	0,00	0,00	
D4	Segundo a alínea u) do n.º 1 do art.º 33.º do Anexo I à Lei 75/2013, de 12/09.	COMPARTICIPAÇÃO FINANCEIRA NO ÂMBITO DO APOIO AO ASSOCIATIVISMO JUVENIL	CORPO NAC ESCUTAS AGRUP 679 ERICEIRA	11 436,00	912,00	912,00	0,00	0,00	
D4	Segundo a alínea u) do n.º 1 do art.º 33.º do Anexo I à Lei 75/2013, de 12/09.	COMPARTICIPAÇÃO FINANCEIRA NO ÂMBITO DO APOIO AO ASSOCIATIVISMO JUVENIL	CORPO NAC ESCUTAS AGRUPAMENTO 997 AZUEIRA	11 436,00	996,00	996,00	0,00	0,00	
D4	Segundo a alínea u) do n.º 1 do art.º 33.º do Anexo I à Lei 75/2013, de 12/09.	COMPARTICIPAÇÃO FINANCEIRA NO ÂMBITO DO APOIO AO ASSOCIATIVISMO JUVENIL	IGREJA EVANGÉLICA LIVRAMENTO_DEP CRIANÇAS JOVENS	11 436,00	432,00	432,00	0,00	0,00	
D4	Segundo a alínea u) do n.º 1 do art.º 33.º do Anexo I à Lei 75/2013, de 12/09.	Comparticipação Financeira para aluguer de transporte para os alunos e professores participarem no congresso AHRESP	E.T.P.M.-ESCOLA TÉCNICO PROFISSIONAL DE MAFRA, SA	1 030,00	1 030,00	1 030,00	0,00	0,00	
D4	Segundo a alínea u) do n.º 1 do art.º 33.º do Anexo I à Lei 75/2013, de 12/09.	COMPARTICIPAÇÃO FINANCEIRA PARA APOIAR AS DESPESAS DA BIBLIOTECA	FÁBRICA IGREJA PAROQ. N.ª SENHORA DA ENCARNAÇÃO	300,00	300,00	300,00	0,00	0,00	

Transferências/Subsídios - Concedidos

Valores em EUR

Tipo de despesa	Disposições Legais	Finalidade	Entidade beneficiária	Despesas orçamentadas	Despesas autorizadas	Despesas pagas	Despesas autorizadas e não pagas	Devolução de transferências/ subsídios ocorrida no exercício	Observações
	[1]	[2]	[3]	[4]	[5]	[6]	[7] = [5] - [6]	[8]	[9]
D4	Segundo a alínea u) do n.º 1 do art.º 33.º do Anexo I à Lei 75/2013, de 12/09.	COMPARTICIPAÇÃO FINANCEIRA PARA APOIAR AS DESPESAS INERENTES À REALIZAÇÃO DA "XXXIII EDIÇÃO DA FEXPOMALVEIRA"	ASSOCIAÇÃO FEXPOMALVEIRA	10 000,00	10 000,00	10 000,00	0,00	0,00	
D4	Segundo a alínea u) do n.º 1 do art.º 33.º do Anexo I à Lei 75/2013, de 12/09.	COMPARTICIPAÇÃO FINANCEIRA PARA APOIAR OS CUSTOS COM A ORGANIZAÇÃO DA CORRIDA DOS FUNDADORES 2024	FUNDAÇÃO ABEL E JOÃO DE LACERDA	3 000,00	3 000,00	3 000,00	0,00	0,00	
D4	Segundo a alínea u) do n.º 1 do art.º 33.º do Anexo I à Lei 75/2013, de 12/09.	COMPARTICIPAÇÃO FINANCEIRA PARA APOIO À REALIZAÇÃO DA CORRIDA DOS SINOS 2024	ASSOCIAÇÃO DOS AMIGOS DO ATLETISMO DE MAFRA	3 628,50	3 628,50	3 198,00	430,50	0,00	
D4	Segundo a alínea u) do n.º 1 do art.º 33.º do Anexo I à Lei 75/2013, de 12/09.	COMPARTICIPAÇÃO FINANCEIRA PARA APOIO À REALIZAÇÃO DO ESPETÁCULO "SOBRE OS RIOS", NO ÂMBITO DA CELEBRAÇÃO DO V CENTENÁRIO DO NASCIMENTO DE LUÍS VAZ DE CAMÕES	AFONSO RUIVO DE FIGUEIREDO CARDOSO	700,00	700,00	700,00	0,00	0,00	
D4	Segundo a alínea u) do n.º 1 do art.º 33.º do Anexo I à Lei 75/2013, de 12/09.	COMPARTICIPAÇÃO FINANCEIRA PARA APOIO A VISITAS DE ESTUDO	4EDUCATION, LDA	35 640,00	700,00	700,00	0,00	0,00	
D4	Segundo a alínea u) do n.º 1 do art.º 33.º do Anexo I à Lei 75/2013, de 12/09.	COMPARTICIPAÇÃO FINANCEIRA PARA APOIO A VISITAS DE ESTUDO	AGRUP. ESCOLAS PROFº ARMANDO DE LUCENA - MALVEIRA	35 640,00	2 160,00	2 160,00	0,00	0,00	
D4	Segundo a alínea u) do n.º 1 do art.º 33.º do Anexo I à Lei 75/2013, de 12/09.	COMPARTICIPAÇÃO FINANCEIRA PARA APOIO A VISITAS DE ESTUDO	AGRUPAMENTO DE ESCOLAS DA ERICEIRA	35 640,00	9 700,00	10 100,00	0,00	-400,00	
D4	Segundo a alínea u) do n.º 1 do art.º 33.º do Anexo I à Lei 75/2013, de 12/09.	COMPARTICIPAÇÃO FINANCEIRA PARA APOIO A VISITAS DE ESTUDO	AGRUPAMENTO DE ESCOLAS DE MAFRA	35 640,00	3 500,00	3 500,00	0,00	0,00	
D4	Segundo a alínea u) do n.º 1 do art.º 33.º do Anexo I à Lei 75/2013, de 12/09.	COMPARTICIPAÇÃO FINANCEIRA PARA APOIO A VISITAS DE ESTUDO	AGRUPAMENTO DE ESCOLAS VENDA DO PINHEIRO	35 640,00	9 580,00	9 580,00	0,00	0,00	
D4	Segundo a alínea u) do n.º 1 do art.º 33.º do Anexo I à Lei 75/2013, de 12/09.	COMPARTICIPAÇÃO FINANCEIRA PARA APOIO A VISITAS DE ESTUDO	CEBI-FUNDAÇÃO PARA O DESENV COMUNITÁRIO DE ALVERCA	35 640,00	200,00	200,00	0,00	0,00	
D4	Segundo a alínea u) do n.º 1 do art.º 33.º do Anexo I à Lei 75/2013, de 12/09.	COMPARTICIPAÇÃO FINANCEIRA PARA APOIO A VISITAS DE ESTUDO	CENTRO SOCIAL DA ERICEIRA	35 640,00	700,00	700,00	0,00	0,00	
D4	Segundo a alínea u) do n.º 1 do art.º 33.º do Anexo I à Lei 75/2013, de 12/09.	COMPARTICIPAÇÃO FINANCEIRA PARA APOIO A VISITAS DE ESTUDO	COLÉGIO DE SANTO ANDRÉ, S.A.	35 640,00	2 000,00	2 000,00	0,00	0,00	
D4	Segundo a alínea u) do n.º 1 do art.º 33.º do Anexo I à Lei 75/2013, de 12/09.	COMPARTICIPAÇÃO FINANCEIRA PARA APOIO A VISITAS DE ESTUDO	ESCOLA SECUNDÁRIA JOSÉ SARAMAGO-MAFRA	35 640,00	5 300,00	5 300,00	0,00	0,00	
D4	Segundo a alínea u) do n.º 1 do art.º 33.º do Anexo I à Lei 75/2013, de 12/09.	COMPARTICIPAÇÃO FINANCEIRA PARA APOIO A VISITAS DE ESTUDO	JARDIM DE INFÂNCIA MÃE PATINHA, LDA	35 640,00	300,00	300,00	0,00	0,00	
D4	Segundo a alínea u) do n.º 1 do art.º 33.º do Anexo I à Lei 75/2013, de 12/09.	COMPARTICIPAÇÃO FINANCEIRA PARA APOIO A VISITAS DE ESTUDO	POSTO DE ASSISTÊNCIA SOCIAL DA MALVEIRA	35 640,00	400,00	400,00	0,00	0,00	
D4	Segundo a alínea u) do n.º 1 do art.º 33.º do Anexo I à Lei 75/2013, de 12/09.	COMPARTICIPAÇÃO FINANCEIRA PARA APOIO A VISITAS DE ESTUDO	SANTA CASA DA MISERICÓRDIA DE MAFRA	35 640,00	700,00	700,00	0,00	0,00	
D4	Segundo a alínea u) do n.º 1 do art.º 33.º do Anexo I à Lei 75/2013, de 12/09.	COMPARTICIPAÇÃO FINANCEIRA PARA APOIO AO PROJETO MUSICAL MAHAFARA	ESCOLA DE MÚSICA JUVENTUDE DE MAFRA	3 000,00	3 000,00	3 000,00	0,00	0,00	
D4	Segundo a alínea u) do n.º 1 do art.º 33.º do Anexo I à Lei 75/2013, de 12/09.	COMPARTICIPAÇÃO FINANCEIRA PARA FAZER FACE A DESPESAS COM A AQUISIÇÃO DE T-SHIRTS.	CLUBE HIPER-ACTIVO - CULTURA E LAZER	1 300,00	1 300,00	1 300,00	0,00	0,00	
D4	Segundo a alínea u) do n.º 1 do art.º 33.º do Anexo I à Lei 75/2013, de 12/09.	COMPARTICIPAÇÃO FINANCEIRA PARA FAZER FACE A DESPESAS COM A AQUISIÇÃO DE T-SHIRTS.	LMCB - ASSOCIAÇÃO DESPORTIVA	1 300,00	1 300,00	1 300,00	0,00	0,00	
D4	Segundo a alínea u) do n.º 1 do art.º 33.º do Anexo I à Lei 75/2013, de 12/09.	Compraticipação financeira para apoio a visitas de estudo	AGRUPAMENTO DE ESCOLAS VENDA DO PINHEIRO	196,80	196,80	196,80	0,00	0,00	
D4	Segundo a alínea u) do n.º 1 do art.º 33.º do Anexo I à Lei 75/2013, de 12/09.	PROTOCOLO DE UTILIZAÇÃO DE INSTALAÇÕES DO ALCAINÇA ATLÉTICO CLUBE, PELA EB1 E PELO JI DE S.M.ALCAINÇA, NO ÂMBITO DO PROGRAMA DE ACTIVIDADES DE ENRIQUECIMENTO CURRICULAR -	ATLETICO CLUBE DA MALVEIRA	3 900,00	3 900,00	3 900,00	0,00	0,00	
D4	Segundo a alínea u) do n.º 1 do art.º 33.º do Anexo I à Lei 75/2013, de 12/09.	PROTOCOLO DE UTILIZAÇÃO DE INSTALAÇÕES DO GRUPO RECREATIVO SOBRALENSE, PELA EB DO SOBRAL DA ABELHEIRA, NO ÂMBITO DO PROGRAMA DE ACTIVIDADES DE ENRIQUECIMENTO CURRICULAR	GRUPO DESPORTIVO UNIÃO ERICEIRENSE	3 900,00	3 900,00	3 900,00	0,00	0,00	
D4	Segundo a alínea u) do n.º 1 do art.º 33.º do Anexo I à Lei 75/2013, de 12/09.	PROTOCOLO DE UTILIZAÇÃO DE INSTALAÇÕES PELA EB DO SOBRAL DA ABELHEIRA, NO ÂMBITO DO PROGRAMA DE ACTIVIDADES DE ENRIQUECIMENTO CURRICULAR - ANO LECTIVO 2023/2024	GRUPO RECREATIVO SOBRALENSE	1 000,00	1 000,00	1 000,00	0,00	0,00	

Transferências/Subsídios - Concedidos

Valores em EUR

Tipo de despesa	Disposições Legais	Finalidade	Entidade beneficiária	Despesas orçamentadas	Despesas autorizadas	Despesas pagas	Despesas autorizadas e não pagas	Devolução de transferências/ subsídios ocorrida no exercício	Observações
	[1]	[2]	[3]	[4]	[5]	[6]	[7] = [5] - [6]	[8]	[9]
D4	Segundo a alínea u) do n.º 1 do art.º 33.º do Anexo I à Lei 75/2013, de 12/09.	QUOTA MENSAL	ASSOCIAÇÃO TURISMO LISBOA-VISITORS & CONVT. BUREAU	6 360,00	6 360,00	6 360,00	0,00	0,00	
D4	Segundo a alínea u) do n.º 1 do artº 33º do Anexo I à Lei 75/2013, de 12/09.	Atribuição de Bolsa de Estudo no Domínio da Música	ANA CAROLINA GINJA FERNANDES	652,50	652,50	652,50	0,00	0,00	
D4	Segundo a alínea u) do n.º 1 do artº 33º do Anexo I à Lei 75/2013, de 12/09.	Atribuição de Bolsa de Estudo no Domínio da Música	ANASTÁCIA VOLONTIR	870,00	870,00	870,00	0,00	0,00	
D4	Segundo a alínea u) do n.º 1 do artº 33º do Anexo I à Lei 75/2013, de 12/09.	Atribuição de Bolsa de Estudo no Domínio da Música	Caetano João Fortes Branco	660,00	660,00	660,00	0,00	0,00	
D4	Segundo a alínea u) do n.º 1 do artº 33º do Anexo I à Lei 75/2013, de 12/09.	Atribuição de Bolsa de Estudo no Domínio da Música	Carlota Bento da Cruz Marques	217,50	217,50	217,50	0,00	0,00	
D4	Segundo a alínea u) do n.º 1 do artº 33º do Anexo I à Lei 75/2013, de 12/09.	Atribuição de Bolsa de Estudo no Domínio da Música	CAROLINA FERREIRA NUNES	826,50	826,50	826,50	0,00	0,00	
D4	Segundo a alínea u) do n.º 1 do artº 33º do Anexo I à Lei 75/2013, de 12/09.	Atribuição de Bolsa de Estudo no Domínio da Música	CLARA SOPHIE FRUTUOSO BRÁS	826,50	826,50	826,50	0,00	0,00	
D4	Segundo a alínea u) do n.º 1 do artº 33º do Anexo I à Lei 75/2013, de 12/09.	ATRIBUIÇÃO DE BOLSA DE ESTUDO NO DOMÍNIO DA MÚSICA	Consumidor Final	0,00	0,00	0,00	0,00	0,00	
D4	Segundo a alínea u) do n.º 1 do artº 33º do Anexo I à Lei 75/2013, de 12/09.	Atribuição de Bolsa de Estudo no Domínio da Música	DANIEL DA SILVA ALMEIDA CRUZ	870,00	870,00	870,00	0,00	0,00	
D4	Segundo a alínea u) do n.º 1 do artº 33º do Anexo I à Lei 75/2013, de 12/09.	Atribuição de Bolsa de Estudo no Domínio da Música	DANNA EVELLYN GOMES DE SOUZA	870,00	870,00	870,00	0,00	0,00	
D4	Segundo a alínea u) do n.º 1 do artº 33º do Anexo I à Lei 75/2013, de 12/09.	Atribuição de Bolsa de Estudo no Domínio da Música	Diana Borrela Rolo	660,00	660,00	660,00	0,00	0,00	
D4	Segundo a alínea u) do n.º 1 do artº 33º do Anexo I à Lei 75/2013, de 12/09.	Atribuição de Bolsa de Estudo no Domínio da Música	DIANA DE JESUS SENNES	870,00	870,00	870,00	0,00	0,00	
D4	Segundo a alínea u) do n.º 1 do artº 33º do Anexo I à Lei 75/2013, de 12/09.	Atribuição de Bolsa de Estudo no Domínio da Música	Diogo Miguel Santos Coelho	1 051,25	1 051,25	1 051,25	0,00	0,00	
D4	Segundo a alínea u) do n.º 1 do artº 33º do Anexo I à Lei 75/2013, de 12/09.	Atribuição de Bolsa de Estudo no Domínio da Música	JOANA ISABEL ROLO RODRIGUES	870,00	870,00	870,00	0,00	0,00	
D4	Segundo a alínea u) do n.º 1 do artº 33º do Anexo I à Lei 75/2013, de 12/09.	Atribuição de Bolsa de Estudo no Domínio da Música	Joana Moisão Santos	870,00	870,00	870,00	0,00	0,00	
D4	Segundo a alínea u) do n.º 1 do artº 33º do Anexo I à Lei 75/2013, de 12/09.	Atribuição de Bolsa de Estudo no Domínio da Música	JOÃO CAMPOS SALGUEIRO	870,00	870,00	870,00	0,00	0,00	
D4	Segundo a alínea u) do n.º 1 do artº 33º do Anexo I à Lei 75/2013, de 12/09.	Atribuição de Bolsa de Estudo no Domínio da Música	JOÃO MARIA XAVIER NUNES MARQUES PEREIRA	1 200,00	1 200,00	1 200,00	0,00	0,00	
D4	Segundo a alínea u) do n.º 1 do artº 33º do Anexo I à Lei 75/2013, de 12/09.	Atribuição de Bolsa de Estudo no Domínio da Música	KIRIN LYRA DE LLERA OTA	1 200,00	1 200,00	1 200,00	0,00	0,00	
D4	Segundo a alínea u) do n.º 1 do artº 33º do Anexo I à Lei 75/2013, de 12/09.	Atribuição de Bolsa de Estudo no Domínio da Música	LARA CHAMBEL DE ALMEIDA FERNANDES	870,00	870,00	870,00	0,00	0,00	
D4	Segundo a alínea u) do n.º 1 do artº 33º do Anexo I à Lei 75/2013, de 12/09.	Atribuição de Bolsa de Estudo no Domínio da Música	Laura Simões de Matos Martins	156,78	156,78	156,78	0,00	0,00	
D4	Segundo a alínea u) do n.º 1 do artº 33º do Anexo I à Lei 75/2013, de 12/09.	Atribuição de Bolsa de Estudo no Domínio da Música	MARGARIDA INÊS DA COSTA DUARTE FERREIRA	1 200,00	1 200,00	1 200,00	0,00	0,00	
D4	Segundo a alínea u) do n.º 1 do artº 33º do Anexo I à Lei 75/2013, de 12/09.	Atribuição de Bolsa de Estudo no Domínio da Música	MARIA LEONOR ANTUNES ROMÃO	870,00	870,00	870,00	0,00	0,00	
D4	Segundo a alínea u) do n.º 1 do artº 33º do Anexo I à Lei 75/2013, de 12/09.	Atribuição de Bolsa de Estudo no Domínio da Música	MARTA SOFIA DA COSTA DUARTE FERREIRA	1 140,00	1 140,00	1 140,00	0,00	0,00	

Transferências/Subsídios - Concedidos

Valores em EUR

Tipo de despesa	Disposições Legais	Finalidade	Entidade beneficiária	Despesas orçamentadas	Despesas autorizadas	Despesas pagas	Despesas autorizadas e não pagas	Devolução de transferências/ subsídios ocorrida no exercício	Observações
	[1]	[2]	[3]	[4]	[5]	[6]	[7] = [5] - [6]	[8]	[9]
D4	Segundo a alínea u) do n.º 1 do artº 33º do Anexo I à Lei 75/2013, de 12/09.	Atribuição de Bolsa de Estudo no Domínio da Música	MARTIM HENRIQUE PEREIRA MONTEIRO	652,50	652,50	652,50	0,00	0,00	
D4	Segundo a alínea u) do n.º 1 do artº 33º do Anexo I à Lei 75/2013, de 12/09.	Atribuição de Bolsa de Estudo no Domínio da Música	Noa Negueve Vilombo Ferreira Vicente	870,00	870,00	870,00	0,00	0,00	
D4	Segundo a alínea u) do n.º 1 do artº 33º do Anexo I à Lei 75/2013, de 12/09.	Atribuição de Bolsa de Estudo no Domínio da Música	OCTAVIAN BOLDESCU	826,50	826,50	826,50	0,00	0,00	
D4	Segundo a alínea u) do n.º 1 do artº 33º do Anexo I à Lei 75/2013, de 12/09.	Atribuição de Bolsa de Estudo no Domínio da Música	Rodrigo Alexandre Alves Rodrigues	72,50	72,50	72,50	0,00	0,00	
D4	Segundo a alínea u) do n.º 1 do artº 33º do Anexo I à Lei 75/2013, de 12/09.	Atribuição de Bolsa de Estudo no Domínio da Música	SARA CHAMBEL DE ALMEIDA FERNANDES	826,50	826,50	826,50	0,00	0,00	
D4	Segundo a alínea u) do n.º 1 do artº 33º do Anexo I à Lei 75/2013, de 12/09.	Atribuição de Bolsa de Estudo no Domínio da Música	SARA VIEIRA BRAZAO	870,00	870,00	870,00	0,00	0,00	
D4	Segundo a alínea u) do n.º 1 do artº 33º do Anexo I à Lei 75/2013, de 12/09.	Atribuição de Bolsa de Estudo no Domínio da Música	SEBASTIAO PAULO FILIPE	870,00	870,00	870,00	0,00	0,00	
D4	Segundo a alínea u) do n.º 1 do artº 33º do Anexo I à Lei 75/2013, de 12/09.	Atribuição de Bolsa de Estudo no Domínio da Música	TIAGO MONIZ NEVES	660,00	660,00	660,00	0,00	0,00	
D4	Segundo a alínea u) do n.º 1 do artº 33º do Anexo I à Lei 75/2013, de 12/09.	Atribuição de Bolsa de Estudo no Domínio da Música	TOMÁS REIS FERRO DOMINGUEZ LOBATO	870,00	870,00	870,00	0,00	0,00	
D4	Segundo a alínea v) do n.º 1 do artigo 33.º do Anexo I à Lei 75/2013, de 12/09.	Apoio ao arrendamento	ACELINO NEVES DE BARROS	884,22	884,22	884,22	0,00	0,00	
D4	Segundo a alínea v) do n.º 1 do artigo 33.º do Anexo I à Lei 75/2013, de 12/09.	Apoio ao arrendamento	Adelaide Cunha Matos Araújo	2 425,60	2 425,60	2 425,60	0,00	0,00	
D4	Segundo a alínea v) do n.º 1 do artigo 33.º do Anexo I à Lei 75/2013, de 12/09.	Apoio ao arrendamento	ADÉLIA DE LURDES PATACA GANCHINHO	1 246,21	1 246,21	1 246,21	0,00	0,00	
D4	Segundo a alínea v) do n.º 1 do artigo 33.º do Anexo I à Lei 75/2013, de 12/09.	Apoio ao arrendamento	Adriana Filipa Camarão Reis	3 600,00	3 600,00	3 600,00	0,00	0,00	
D4	Segundo a alínea v) do n.º 1 do artigo 33.º do Anexo I à Lei 75/2013, de 12/09.	Apoio ao arrendamento	ADRIANE RODRIGUES DOS SANTOS	3 850,00	3 850,00	3 850,00	0,00	0,00	
D4	Segundo a alínea v) do n.º 1 do artigo 33.º do Anexo I à Lei 75/2013, de 12/09.	Apoio ao arrendamento	Alexandra Castro de Figueiredo Neves	1 461,13	1 461,13	1 461,13	0,00	0,00	
D4	Segundo a alínea v) do n.º 1 do artigo 33.º do Anexo I à Lei 75/2013, de 12/09.	Apoio ao arrendamento	Amélia Maria da Silva Nogueira	593,90	593,90	593,90	0,00	0,00	
D4	Segundo a alínea v) do n.º 1 do artigo 33.º do Anexo I à Lei 75/2013, de 12/09.	Apoio ao arrendamento	Ana Carina Costa Viegas Cândido Anjos	2 925,00	2 925,00	2 925,00	0,00	0,00	
D4	Segundo a alínea v) do n.º 1 do artigo 33.º do Anexo I à Lei 75/2013, de 12/09.	Apoio ao arrendamento	ANA CRISTINA DIAS AMARO	726,42	726,42	726,42	0,00	0,00	
D4	Segundo a alínea v) do n.º 1 do artigo 33.º do Anexo I à Lei 75/2013, de 12/09.	Apoio ao arrendamento	ANA FILIPA GONÇALVES POETA ALEXANDRE	1 429,20	1 429,20	1 429,20	0,00	0,00	
D4	Segundo a alínea v) do n.º 1 do artigo 33.º do Anexo I à Lei 75/2013, de 12/09.	Apoio ao arrendamento	Ana Filipa Jorge Silvestre	2 880,00	2 880,00	2 880,00	0,00	0,00	
D4	Segundo a alínea v) do n.º 1 do artigo 33.º do Anexo I à Lei 75/2013, de 12/09.	Apoio ao arrendamento	ANA FILIPA PINA DE BARROS	190,00	190,00	190,00	0,00	0,00	
D4	Segundo a alínea v) do n.º 1 do artigo 33.º do Anexo I à Lei 75/2013, de 12/09.	Apoio ao arrendamento	ANA ISABEL BATALHA DA SILVA	521,44	521,44	521,44	0,00	0,00	

Transferências/Subsídios - Concedidos

Valores em EUR

Tipo de despesa	Disposições Legais	Finalidade	Entidade beneficiária	Despesas orçamentadas	Despesas autorizadas	Despesas pagas	Despesas autorizadas e não pagas	Devolução de transferências/ subsídios ocorrida no exercício	Observações
	[1]	[2]	[3]	[4]	[5]	[6]	[7] = [5] - [6]	[8]	[9]
D4	Segundo a alínea v) do n.º 1 do artigo 33.º do Anexo I à Lei 75/2013, de 12/09.	Apoio ao arrendamento	ANA ISABEL GUERREIRO GERMANO AUGUSTO	3 960,00	3 960,00	3 960,00	0,00	0,00	
D4	Segundo a alínea v) do n.º 1 do artigo 33.º do Anexo I à Lei 75/2013, de 12/09.	Apoio ao arrendamento	ANA JESUINA NUNES BALADÃO	420,00	420,00	420,00	0,00	0,00	
D4	Segundo a alínea v) do n.º 1 do artigo 33.º do Anexo I à Lei 75/2013, de 12/09.	Apoio ao arrendamento	ANA LUCIA FERREIRA DOS SANTOS	1 995,00	1 995,00	1 995,00	0,00	0,00	
D4	Segundo a alínea v) do n.º 1 do artigo 33.º do Anexo I à Lei 75/2013, de 12/09.	Apoio ao arrendamento	Ana Lúcia Luís da Silva	855,00	855,00	855,00	0,00	0,00	
D4	Segundo a alínea v) do n.º 1 do artigo 33.º do Anexo I à Lei 75/2013, de 12/09.	Apoio ao arrendamento	ANA MARGARIDA MOCITO AZEITONA	2 160,00	2 160,00	2 160,00	0,00	0,00	
D4	Segundo a alínea v) do n.º 1 do artigo 33.º do Anexo I à Lei 75/2013, de 12/09.	Apoio ao arrendamento	ANA MARGARIDA VELEZ LOPES	3 453,65	3 453,65	3 453,65	0,00	0,00	
D4	Segundo a alínea v) do n.º 1 do artigo 33.º do Anexo I à Lei 75/2013, de 12/09.	Apoio ao arrendamento	Ana Patrícia da Natividade Prazeres Falcão	2 100,00	2 100,00	2 100,00	0,00	0,00	
D4	Segundo a alínea v) do n.º 1 do artigo 33.º do Anexo I à Lei 75/2013, de 12/09.	Apoio ao arrendamento	ANA PAULA FERREIRA	1 500,00	1 500,00	1 500,00	0,00	0,00	
D4	Segundo a alínea v) do n.º 1 do artigo 33.º do Anexo I à Lei 75/2013, de 12/09.	Apoio ao arrendamento	ANA PAULA OLIVEIRA DE SOUSA	2 970,00	2 970,00	2 970,00	0,00	0,00	
D4	Segundo a alínea v) do n.º 1 do artigo 33.º do Anexo I à Lei 75/2013, de 12/09.	Apoio ao arrendamento	Ana Sofia Ferreira da Silva	375,34	375,34	375,34	0,00	0,00	
D4	Segundo a alínea v) do n.º 1 do artigo 33.º do Anexo I à Lei 75/2013, de 12/09.	Apoio ao arrendamento	Anabela Domingos Caetano	1 755,00	1 755,00	1 755,00	0,00	0,00	
D4	Segundo a alínea v) do n.º 1 do artigo 33.º do Anexo I à Lei 75/2013, de 12/09.	Apoio ao arrendamento	ANABELA MIRALDES HENRIQUES TOLDA	30,24	30,24	30,24	0,00	0,00	
D4	Segundo a alínea v) do n.º 1 do artigo 33.º do Anexo I à Lei 75/2013, de 12/09.	Apoio ao arrendamento	Andre Rachid Abrantes	1 750,00	1 750,00	1 750,00	0,00	0,00	
D4	Segundo a alínea v) do n.º 1 do artigo 33.º do Anexo I à Lei 75/2013, de 12/09.	Apoio ao arrendamento	ANDREIA ALEXANDRA CUNHA FÉLIX	1 080,00	1 080,00	1 080,00	0,00	0,00	
D4	Segundo a alínea v) do n.º 1 do artigo 33.º do Anexo I à Lei 75/2013, de 12/09.	Apoio ao arrendamento	ANDREIA DOS SANTOS COELHO	2 970,00	2 970,00	2 970,00	0,00	0,00	
D4	Segundo a alínea v) do n.º 1 do artigo 33.º do Anexo I à Lei 75/2013, de 12/09.	Apoio ao arrendamento	Andreia Maria Vale Fernandes	1 680,00	1 680,00	1 680,00	0,00	0,00	
D4	Segundo a alínea v) do n.º 1 do artigo 33.º do Anexo I à Lei 75/2013, de 12/09.	Apoio ao arrendamento	ANDREZA MATOS DE CARVALHO	2 750,00	2 750,00	2 750,00	0,00	0,00	
D4	Segundo a alínea v) do n.º 1 do artigo 33.º do Anexo I à Lei 75/2013, de 12/09.	Apoio ao arrendamento	ÂNGELA Mª DOS ANJOS MARTINS DE VASCONCELOS RIBEIRO	1 080,00	1 080,00	1 080,00	0,00	0,00	
D4	Segundo a alínea v) do n.º 1 do artigo 33.º do Anexo I à Lei 75/2013, de 12/09.	Apoio ao arrendamento	Antonina Mykytiuk	1 440,00	1 440,00	1 440,00	0,00	0,00	
D4	Segundo a alínea v) do n.º 1 do artigo 33.º do Anexo I à Lei 75/2013, de 12/09.	Apoio ao arrendamento	António Agostinho Ribeiro Martins	405,90	405,90	405,90	0,00	0,00	
D4	Segundo a alínea v) do n.º 1 do artigo 33.º do Anexo I à Lei 75/2013, de 12/09.	Apoio ao arrendamento	António Jorge Jesus Figueiredo	1 440,00	1 440,00	1 440,00	0,00	0,00	
D4	Segundo a alínea v) do n.º 1 do artigo 33.º do Anexo I à Lei 75/2013, de 12/09.	Apoio ao arrendamento	ANTONIO PEDRO DA SILVA JORGE	205,45	205,45	205,45	0,00	0,00	
D4	Segundo a alínea v) do n.º 1 do artigo 33.º do Anexo I à Lei 75/2013, de 12/09.	Apoio ao arrendamento	Arlinda Duarte Cardoso	1 440,00	1 440,00	1 440,00	0,00	0,00	

Transferências/Subsídios - Concedidos

Valores em EUR

Tipo de despesa	Disposições Legais	Finalidade	Entidade beneficiária	Despesas orçamentadas	Despesas autorizadas	Despesas pagas	Despesas autorizadas e não pagas	Devolução de transferências/ subsídios ocorrida no exercício	Observações
	[1]	[2]	[3]	[4]	[5]	[6]	[7] = [5] - [6]	[8]	[9]
D4	Segundo a alínea v) do n.º 1 do artigo 33.º do Anexo I à Lei 75/2013, de 12/09.	Apoio ao arrendamento	ARTUR MANUEL AFONSO AZEITONA	1 030,80	1 030,80	1 030,80	0,00	0,00	
D4	Segundo a alínea v) do n.º 1 do artigo 33.º do Anexo I à Lei 75/2013, de 12/09.	Apoio ao arrendamento	AXEL ESTEVAM KLEINSTENBER	99,05	99,05	99,05	0,00	0,00	
D4	Segundo a alínea v) do n.º 1 do artigo 33.º do Anexo I à Lei 75/2013, de 12/09.	Apoio ao arrendamento	BEATRIZ BRITO ALVES	2 160,00	2 160,00	2 160,00	0,00	0,00	
D4	Segundo a alínea v) do n.º 1 do artigo 33.º do Anexo I à Lei 75/2013, de 12/09.	Apoio ao arrendamento	Bruno David Pedroso Dias	960,00	960,00	960,00	0,00	0,00	
D4	Segundo a alínea v) do n.º 1 do artigo 33.º do Anexo I à Lei 75/2013, de 12/09.	Apoio ao arrendamento	Cândida Maria Teixeira Simões	1 528,00	1 528,00	1 528,00	0,00	0,00	
D4	Segundo a alínea v) do n.º 1 do artigo 33.º do Anexo I à Lei 75/2013, de 12/09.	Apoio ao arrendamento	CARINA DE FATIMA ALVES FRANCO	1 270,94	1 270,94	1 270,94	0,00	0,00	
D4	Segundo a alínea v) do n.º 1 do artigo 33.º do Anexo I à Lei 75/2013, de 12/09.	Apoio ao arrendamento	Carla Alexandra Aguiar Fernandes Braz	2 508,00	2 508,00	2 508,00	0,00	0,00	
D4	Segundo a alínea v) do n.º 1 do artigo 33.º do Anexo I à Lei 75/2013, de 12/09.	Apoio ao arrendamento	CARLA ANDREIA ALVES LOURENÇO BARROS HORTA	270,09	270,09	270,09	0,00	0,00	
D4	Segundo a alínea v) do n.º 1 do artigo 33.º do Anexo I à Lei 75/2013, de 12/09.	Apoio ao arrendamento	CARLA SUSANA DE FREITAS FERREIRA	800,00	800,00	800,00	0,00	0,00	
D4	Segundo a alínea v) do n.º 1 do artigo 33.º do Anexo I à Lei 75/2013, de 12/09.	Apoio ao arrendamento	Carlos Alberto Rosa Henriques	298,96	298,96	298,96	0,00	0,00	
D4	Segundo a alínea v) do n.º 1 do artigo 33.º do Anexo I à Lei 75/2013, de 12/09.	Apoio ao arrendamento	CARLOS DA SILVA SANTOS	387,05	387,05	387,05	0,00	0,00	
D4	Segundo a alínea v) do n.º 1 do artigo 33.º do Anexo I à Lei 75/2013, de 12/09.	Apoio ao arrendamento	CARLOS MANUEL AREIAS JORGE	52,58	52,58	52,58	0,00	0,00	
D4	Segundo a alínea v) do n.º 1 do artigo 33.º do Anexo I à Lei 75/2013, de 12/09.	Apoio ao arrendamento	CARMEN LORENA COBAR GOMEZ	829,26	829,26	829,26	0,00	0,00	
D4	Segundo a alínea v) do n.º 1 do artigo 33.º do Anexo I à Lei 75/2013, de 12/09.	Apoio ao arrendamento	CÁTIA ALEXANDRA MAIA DA COSTA	22,30	22,30	22,30	0,00	0,00	
D4	Segundo a alínea v) do n.º 1 do artigo 33.º do Anexo I à Lei 75/2013, de 12/09.	Apoio ao arrendamento	CÁTIA FILIPA VIEIRA COUTEIRO RICARDO	574,20	574,20	574,20	0,00	0,00	
D4	Segundo a alínea v) do n.º 1 do artigo 33.º do Anexo I à Lei 75/2013, de 12/09.	Apoio ao arrendamento	CÁTIA MARINA ANTUNES SANTOS	381,44	381,44	381,44	0,00	0,00	
D4	Segundo a alínea v) do n.º 1 do artigo 33.º do Anexo I à Lei 75/2013, de 12/09.	Apoio ao arrendamento	CÁTIA SOFIA COELHO SOARES	175,40	175,40	175,40	0,00	0,00	
D4	Segundo a alínea v) do n.º 1 do artigo 33.º do Anexo I à Lei 75/2013, de 12/09.	Apoio ao arrendamento	CÁTIA SOFIA DOS SANTOS RIBEIRO	1 080,00	1 080,00	1 080,00	0,00	0,00	
D4	Segundo a alínea v) do n.º 1 do artigo 33.º do Anexo I à Lei 75/2013, de 12/09.	Apoio ao arrendamento	CÁTIA SOFIA LOURENÇO TEIXEIRA DA SILVA	654,04	654,04	654,04	0,00	0,00	
D4	Segundo a alínea v) do n.º 1 do artigo 33.º do Anexo I à Lei 75/2013, de 12/09.	Apoio ao arrendamento	Célia Cristina Espada Ribeiro de Almeida	541,44	541,44	541,44	0,00	0,00	
D4	Segundo a alínea v) do n.º 1 do artigo 33.º do Anexo I à Lei 75/2013, de 12/09.	Apoio ao arrendamento	CIDÁLIA MARIA MESTRE SIMÕES	3 020,00	3 020,00	3 020,00	0,00	0,00	
D4	Segundo a alínea v) do n.º 1 do artigo 33.º do Anexo I à Lei 75/2013, de 12/09.	Apoio ao arrendamento	CLEIDIANE OLIVEIRA DOS SANTOS	4 620,00	4 620,00	4 620,00	0,00	0,00	
D4	Segundo a alínea v) do n.º 1 do artigo 33.º do Anexo I à Lei 75/2013, de 12/09.	Apoio ao arrendamento	Cristiana Miranda Gomes Ferreira Gaspar	450,00	450,00	450,00	0,00	0,00	

Transferências/Subsídios - Concedidos

Valores em EUR

Tipo de despesa	Disposições Legais	Finalidade	Entidade beneficiária	Despesas orçamentadas	Despesas autorizadas	Despesas pagas	Despesas autorizadas e não pagas	Devolução de transferências/ subsídios ocorrida no exercício	Observações
	[1]	[2]	[3]	[4]	[5]	[6]	[7] = [5] - [6]	[8]	[9]
D4	Segundo a alínea v) do n.º 1 do artigo 33.º do Anexo I à Lei 75/2013, de 12/09.	Apoio ao arrendamento	CRISTIANA RAMOS DOS SANTOS	557,95	557,95	557,95	0,00	0,00	
D4	Segundo a alínea v) do n.º 1 do artigo 33.º do Anexo I à Lei 75/2013, de 12/09.	Apoio ao arrendamento	CRISTINA DE LURDES NUNES ROSA	1 287,00	1 287,00	1 287,00	0,00	0,00	
D4	Segundo a alínea v) do n.º 1 do artigo 33.º do Anexo I à Lei 75/2013, de 12/09.	Apoio ao arrendamento	DANIELA PATRICIA GOMES LOPES	321,75	321,75	321,75	0,00	0,00	
D4	Segundo a alínea v) do n.º 1 do artigo 33.º do Anexo I à Lei 75/2013, de 12/09.	Apoio ao arrendamento	DAVID MARTINS DA SILVA	3 240,00	3 240,00	3 240,00	0,00	0,00	
D4	Segundo a alínea v) do n.º 1 do artigo 33.º do Anexo I à Lei 75/2013, de 12/09.	Apoio ao arrendamento	DEANNA DOMINGUES PEREIRA SANTOS	1 920,00	1 920,00	1 920,00	0,00	0,00	
D4	Segundo a alínea v) do n.º 1 do artigo 33.º do Anexo I à Lei 75/2013, de 12/09.	Apoio ao arrendamento	DEMBO DARAME	2 194,90	2 194,90	2 194,90	0,00	0,00	
D4	Segundo a alínea v) do n.º 1 do artigo 33.º do Anexo I à Lei 75/2013, de 12/09.	Apoio ao arrendamento	DENISE BASTOS DA SILVA	2 160,00	2 160,00	2 160,00	0,00	0,00	
D4	Segundo a alínea v) do n.º 1 do artigo 33.º do Anexo I à Lei 75/2013, de 12/09.	Apoio ao arrendamento	DIOGO MARQUES ASSIS DE OLIVEIRA	2 310,00	2 310,00	2 310,00	0,00	0,00	
D4	Segundo a alínea v) do n.º 1 do artigo 33.º do Anexo I à Lei 75/2013, de 12/09.	Apoio ao arrendamento	Diogo Miguel da Silva Pereira	240,00	240,00	240,00	0,00	0,00	
D4	Segundo a alínea v) do n.º 1 do artigo 33.º do Anexo I à Lei 75/2013, de 12/09.	Apoio ao arrendamento	Edson Penha Ribeiro	2 700,00	2 700,00	2 700,00	0,00	0,00	
D4	Segundo a alínea v) do n.º 1 do artigo 33.º do Anexo I à Lei 75/2013, de 12/09.	Apoio ao arrendamento	Elimiura Cláudia Bernardo Aguiar	205,66	205,66	205,66	0,00	0,00	
D4	Segundo a alínea v) do n.º 1 do artigo 33.º do Anexo I à Lei 75/2013, de 12/09.	Apoio ao arrendamento	Elio Silva Pereira	1 260,00	1 260,00	1 260,00	0,00	0,00	
D4	Segundo a alínea v) do n.º 1 do artigo 33.º do Anexo I à Lei 75/2013, de 12/09.	Apoio ao arrendamento	ELISABETE SOFIA DE NOVAIS ANTÓNIO FRANCISCO	556,26	556,26	556,26	0,00	0,00	
D4	Segundo a alínea v) do n.º 1 do artigo 33.º do Anexo I à Lei 75/2013, de 12/09.	Apoio ao arrendamento	Elisabete Sofia Oliveira e Silva	2 602,48	2 602,48	2 602,48	0,00	0,00	
D4	Segundo a alínea v) do n.º 1 do artigo 33.º do Anexo I à Lei 75/2013, de 12/09.	Apoio ao arrendamento	ELIZABETH PADINHA SANTOS	4 620,00	4 620,00	4 620,00	0,00	0,00	
D4	Segundo a alínea v) do n.º 1 do artigo 33.º do Anexo I à Lei 75/2013, de 12/09.	Apoio ao arrendamento	Elizeu Borges do Couto	280,00	280,00	280,00	0,00	0,00	
D4	Segundo a alínea v) do n.º 1 do artigo 33.º do Anexo I à Lei 75/2013, de 12/09.	Apoio ao arrendamento	ELSA MARIA DE CARVALHO PEREIRA	4 320,00	4 320,00	4 320,00	0,00	0,00	
D4	Segundo a alínea v) do n.º 1 do artigo 33.º do Anexo I à Lei 75/2013, de 12/09.	Apoio ao arrendamento	Elton Carlos Lopes Machado	1 639,25	1 639,25	1 639,25	0,00	0,00	
D4	Segundo a alínea v) do n.º 1 do artigo 33.º do Anexo I à Lei 75/2013, de 12/09.	Apoio ao arrendamento	ERNESTO LORENZO CASANOVA MALAVE	2 836,57	2 836,57	2 836,57	0,00	0,00	
D4	Segundo a alínea v) do n.º 1 do artigo 33.º do Anexo I à Lei 75/2013, de 12/09.	Apoio ao arrendamento	FERNANDO SILVA COTRIM	821,48	821,48	821,48	0,00	0,00	
D4	Segundo a alínea v) do n.º 1 do artigo 33.º do Anexo I à Lei 75/2013, de 12/09.	Apoio ao arrendamento	Filipa Alexandra Caetano Figueiredo	593,35	593,35	593,35	0,00	0,00	

Transferências/Subsídios - Concedidos

Valores em EUR

Tipo de despesa	Disposições Legais	Finalidade	Entidade beneficiária	Despesas orçamentadas	Despesas autorizadas	Despesas pagas	Despesas autorizadas e não pagas	Devolução de transferências/ subsídios ocorrida no exercício	Observações
	[1]	[2]	[3]	[4]	[5]	[6]	[7] = [5] - [6]	[8]	[9]
D4	Segundo a alínea v) do n.º 1 do artigo 33.º do Anexo I à Lei 75/2013, de 12/09.	Apoio ao arrendamento	Filipa Alexandra Eleutério Franco	681,30	681,30	681,30	0,00	0,00	
D4	Segundo a alínea v) do n.º 1 do artigo 33.º do Anexo I à Lei 75/2013, de 12/09.	Apoio ao arrendamento	FREDERICO MÂNTUA SAEED	2 400,00	2 400,00	2 400,00	0,00	0,00	
D4	Segundo a alínea v) do n.º 1 do artigo 33.º do Anexo I à Lei 75/2013, de 12/09.	Apoio ao arrendamento	GABRIELA PEREIRA CARDOSO SILVA TEODORO	125,00	125,00	125,00	0,00	0,00	
D4	Segundo a alínea v) do n.º 1 do artigo 33.º do Anexo I à Lei 75/2013, de 12/09.	Apoio ao arrendamento	GESIARA CRISTIAN MENDES DA SILVA	1 246,12	1 246,12	1 246,12	0,00	0,00	
D4	Segundo a alínea v) do n.º 1 do artigo 33.º do Anexo I à Lei 75/2013, de 12/09.	Apoio ao arrendamento	HORTENSE PEREIRA MAURÍCIO	386,55	386,55	386,55	0,00	0,00	
D4	Segundo a alínea v) do n.º 1 do artigo 33.º do Anexo I à Lei 75/2013, de 12/09.	Apoio ao arrendamento	Ilda Maria Dos Santos Gomes	2 120,40	2 120,40	2 120,40	0,00	0,00	
D4	Segundo a alínea v) do n.º 1 do artigo 33.º do Anexo I à Lei 75/2013, de 12/09.	Apoio ao arrendamento	INÊS MARIA BESSA LOPES DE TORRES FEVEREIRO	3 960,00	3 960,00	3 960,00	0,00	0,00	
D4	Segundo a alínea v) do n.º 1 do artigo 33.º do Anexo I à Lei 75/2013, de 12/09.	Apoio ao arrendamento	INES ROSADO PEDRO	683,28	683,28	683,28	0,00	0,00	
D4	Segundo a alínea v) do n.º 1 do artigo 33.º do Anexo I à Lei 75/2013, de 12/09.	Apoio ao arrendamento	Inna Vysotska	1 140,00	1 140,00	1 140,00	0,00	0,00	
D4	Segundo a alínea v) do n.º 1 do artigo 33.º do Anexo I à Lei 75/2013, de 12/09.	Apoio ao arrendamento	ISABEL CRISTINA SILVA BEZERRA	1 335,27	1 335,27	1 335,27	0,00	0,00	
D4	Segundo a alínea v) do n.º 1 do artigo 33.º do Anexo I à Lei 75/2013, de 12/09.	Apoio ao arrendamento	ISABEL MARIA DO NASCIMENTO MEIRELES	1 392,52	1 392,52	1 392,52	0,00	0,00	
D4	Segundo a alínea v) do n.º 1 do artigo 33.º do Anexo I à Lei 75/2013, de 12/09.	Apoio ao arrendamento	ISABEL MARIA DOS SANTOS FERREIRA	600,00	600,00	600,00	0,00	0,00	
D4	Segundo a alínea v) do n.º 1 do artigo 33.º do Anexo I à Lei 75/2013, de 12/09.	Apoio ao arrendamento	ISAURA ASSIS BARCIELA DOMINGOS	2 700,00	2 700,00	2 700,00	0,00	0,00	
D4	Segundo a alínea v) do n.º 1 do artigo 33.º do Anexo I à Lei 75/2013, de 12/09.	Apoio ao arrendamento	Izaura Patrícia Gomes da Silva Santos	532,95	532,95	532,95	0,00	0,00	
D4	Segundo a alínea v) do n.º 1 do artigo 33.º do Anexo I à Lei 75/2013, de 12/09.	Apoio ao arrendamento	Jana Masarova	855,00	855,00	855,00	0,00	0,00	
D4	Segundo a alínea v) do n.º 1 do artigo 33.º do Anexo I à Lei 75/2013, de 12/09.	Apoio ao arrendamento	JEAN-PAUL LAURENT ASCENSO	1 080,00	1 080,00	1 080,00	0,00	0,00	
D4	Segundo a alínea v) do n.º 1 do artigo 33.º do Anexo I à Lei 75/2013, de 12/09.	Apoio ao arrendamento	João Alexandre Bento Ribeiro	1 800,00	1 800,00	1 800,00	0,00	0,00	
D4	Segundo a alínea v) do n.º 1 do artigo 33.º do Anexo I à Lei 75/2013, de 12/09.	Apoio ao arrendamento	JOÃO CARLOS DOS SANTOS BRÁS	1 080,00	1 080,00	1 080,00	0,00	0,00	
D4	Segundo a alínea v) do n.º 1 do artigo 33.º do Anexo I à Lei 75/2013, de 12/09.	Apoio ao arrendamento	JOÃO CARLOS TEIXEIRA COSTA	1 305,60	1 305,60	1 305,60	0,00	0,00	
D4	Segundo a alínea v) do n.º 1 do artigo 33.º do Anexo I à Lei 75/2013, de 12/09.	Apoio ao arrendamento	João Miguel Milhano e Fernandes	2 200,00	2 200,00	2 200,00	0,00	0,00	
D4	Segundo a alínea v) do n.º 1 do artigo 33.º do Anexo I à Lei 75/2013, de 12/09.	Apoio ao arrendamento	Jordanna Alexia Cruz Fernandes	1 028,30	1 028,30	1 028,30	0,00	0,00	
D4	Segundo a alínea v) do n.º 1 do artigo 33.º do Anexo I à Lei 75/2013, de 12/09.	Apoio ao arrendamento	JOSÉ ALBERTO PALMA	854,14	854,14	854,14	0,00	0,00	

Transferências/Subsídios - Concedidos

Valores em EUR

Tipo de despesa	Disposições Legais	Finalidade	Entidade beneficiária	Despesas orçamentadas	Despesas autorizadas	Despesas pagas	Despesas autorizadas e não pagas	Devolução de transferências/ subsídios ocorrida no exercício	Observações
	[1]	[2]	[3]	[4]	[5]	[6]	[7] = [5] - [6]	[8]	[9]
D4	Segundo a alínea v) do n.º 1 do artigo 33.º do Anexo I à Lei 75/2013, de 12/09.	Apoio ao arrendamento	JOSÉ ANTÓNIO PEREIRA	540,00	540,00	540,00	0,00	0,00	
D4	Segundo a alínea v) do n.º 1 do artigo 33.º do Anexo I à Lei 75/2013, de 12/09.	Apoio ao arrendamento	JOSE CARLOS ASSIS FUENTES	1 200,00	1 200,00	1 200,00	0,00	0,00	
D4	Segundo a alínea v) do n.º 1 do artigo 33.º do Anexo I à Lei 75/2013, de 12/09.	Apoio ao arrendamento	JOSE DO ROSARIO DOS SANTOS SEBASTIAO	698,87	698,87	698,87	0,00	0,00	
D4	Segundo a alínea v) do n.º 1 do artigo 33.º do Anexo I à Lei 75/2013, de 12/09.	Apoio ao arrendamento	JOSÉ MANUEL RODRIGUES BRITO	477,70	477,70	477,70	0,00	0,00	
D4	Segundo a alínea v) do n.º 1 do artigo 33.º do Anexo I à Lei 75/2013, de 12/09.	Apoio ao arrendamento	Josiane Fidelis Rodrigues Goulart	2 205,00	2 205,00	2 205,00	0,00	0,00	
D4	Segundo a alínea v) do n.º 1 do artigo 33.º do Anexo I à Lei 75/2013, de 12/09.	Apoio ao arrendamento	JOZIANE DORNELAS GONÇALVES	541,44	541,44	541,44	0,00	0,00	
D4	Segundo a alínea v) do n.º 1 do artigo 33.º do Anexo I à Lei 75/2013, de 12/09.	Apoio ao arrendamento	Kateryna Blidchenko	2 672,25	2 672,25	2 672,25	0,00	0,00	
D4	Segundo a alínea v) do n.º 1 do artigo 33.º do Anexo I à Lei 75/2013, de 12/09.	Apoio ao arrendamento	LEONICE REGINA DE SOUZA DORNELAS	2 100,00	2 100,00	2 100,00	0,00	0,00	
D4	Segundo a alínea v) do n.º 1 do artigo 33.º do Anexo I à Lei 75/2013, de 12/09.	Apoio ao arrendamento	LILIAN RODRIGUES ROSA	1 800,00	1 800,00	1 800,00	0,00	0,00	
D4	Segundo a alínea v) do n.º 1 do artigo 33.º do Anexo I à Lei 75/2013, de 12/09.	Apoio ao arrendamento	Lina Mahdaliuk	1 152,00	1 152,00	1 152,00	0,00	0,00	
D4	Segundo a alínea v) do n.º 1 do artigo 33.º do Anexo I à Lei 75/2013, de 12/09.	Apoio ao arrendamento	LUIS FERNANDO CARRAMONA MACHADO	3 960,00	3 960,00	3 960,00	0,00	0,00	
D4	Segundo a alínea v) do n.º 1 do artigo 33.º do Anexo I à Lei 75/2013, de 12/09.	Apoio ao arrendamento	LUÍS PEDRO DUARTE DA SILVA BRITES	224,43	224,43	224,43	0,00	0,00	
D4	Segundo a alínea v) do n.º 1 do artigo 33.º do Anexo I à Lei 75/2013, de 12/09.	Apoio ao arrendamento	MAFALDA SOFIA AREIAS JORGE	403,80	403,80	403,80	0,00	0,00	
D4	Segundo a alínea v) do n.º 1 do artigo 33.º do Anexo I à Lei 75/2013, de 12/09.	Apoio ao arrendamento	MAGDA JOANA ANTUNES VIDAL	2 475,00	2 475,00	2 475,00	0,00	0,00	
D4	Segundo a alínea v) do n.º 1 do artigo 33.º do Anexo I à Lei 75/2013, de 12/09.	Apoio ao arrendamento	MAICON MITSUO CHIMADA	3 850,00	3 850,00	3 850,00	0,00	0,00	
D4	Segundo a alínea v) do n.º 1 do artigo 33.º do Anexo I à Lei 75/2013, de 12/09.	Apoio ao arrendamento	MANUEL MARTINS ESTEVES	279,44	279,44	279,44	0,00	0,00	
D4	Segundo a alínea v) do n.º 1 do artigo 33.º do Anexo I à Lei 75/2013, de 12/09.	Apoio ao arrendamento	MÁRCIA CARLA PINHEIRO DA SILVA	1 835,10	1 835,10	1 835,10	0,00	0,00	
D4	Segundo a alínea v) do n.º 1 do artigo 33.º do Anexo I à Lei 75/2013, de 12/09.	Apoio ao arrendamento	Márcia Sofia Duarte de Oliveira Aranha	3 960,00	3 960,00	3 960,00	0,00	0,00	
D4	Segundo a alínea v) do n.º 1 do artigo 33.º do Anexo I à Lei 75/2013, de 12/09.	Apoio ao arrendamento	MARIA ALICE LEANDRO PEREIRA	11,48	11,48	11,48	0,00	0,00	
D4	Segundo a alínea v) do n.º 1 do artigo 33.º do Anexo I à Lei 75/2013, de 12/09.	Apoio ao arrendamento	Maria Angélica Brandão de Sousa Palma	488,08	488,08	488,08	0,00	0,00	
D4	Segundo a alínea v) do n.º 1 do artigo 33.º do Anexo I à Lei 75/2013, de 12/09.	Apoio ao arrendamento	Maria Aparecida dos Santos Rosa	1 200,00	1 200,00	1 200,00	0,00	0,00	

Transferências/Subsídios - Concedidos

Valores em EUR

Tipo de despesa	Disposições Legais	Finalidade	Entidade beneficiária	Despesas orçamentadas	Despesas autorizadas	Despesas pagas	Despesas autorizadas e não pagas	Devolução de transferências/ subsídios ocorrida no exercício	Observações
	[1]	[2]	[3]	[4]	[5]	[6]	[7] = [5] - [6]	[8]	[9]
D4	Segundo a alínea v) do n.º 1 do artigo 33.º do Anexo I à Lei 75/2013, de 12/09.	Apoio ao arrendamento	MARIA BEATRIZ DE JESUS PEREIRA	429,58	429,58	429,58	0,00	0,00	
D4	Segundo a alínea v) do n.º 1 do artigo 33.º do Anexo I à Lei 75/2013, de 12/09.	Apoio ao arrendamento	MARIA CACILDA GODINHO DAS NEVES	1 004,85	1 004,85	1 004,85	0,00	0,00	
D4	Segundo a alínea v) do n.º 1 do artigo 33.º do Anexo I à Lei 75/2013, de 12/09.	Apoio ao arrendamento	MARIA DA CONCEIÇÃO BRAZ DA SILVA	2 471,40	2 471,40	2 471,40	0,00	0,00	
D4	Segundo a alínea v) do n.º 1 do artigo 33.º do Anexo I à Lei 75/2013, de 12/09.	Apoio ao arrendamento	MARIA DE FATIMA BOGALHO RODRIGUES	1 744,16	1 744,16	1 744,16	0,00	0,00	
D4	Segundo a alínea v) do n.º 1 do artigo 33.º do Anexo I à Lei 75/2013, de 12/09.	Apoio ao arrendamento	MARIA DE FÁTIMA DE ALMEIDA DOMINGOS	4 166,10	4 166,10	4 166,10	0,00	0,00	
D4	Segundo a alínea v) do n.º 1 do artigo 33.º do Anexo I à Lei 75/2013, de 12/09.	Apoio ao arrendamento	MARIA DE FÁTIMA TAVARES CARVALHO	898,80	898,80	898,80	0,00	0,00	
D4	Segundo a alínea v) do n.º 1 do artigo 33.º do Anexo I à Lei 75/2013, de 12/09.	Apoio ao arrendamento	MARIA DE LURDES DOS SANTOS PIRES	52,14	52,14	52,14	0,00	0,00	
D4	Segundo a alínea v) do n.º 1 do artigo 33.º do Anexo I à Lei 75/2013, de 12/09.	Apoio ao arrendamento	Maria de Lurdes Figueiredo Brites	1 440,00	1 440,00	1 440,00	0,00	0,00	
D4	Segundo a alínea v) do n.º 1 do artigo 33.º do Anexo I à Lei 75/2013, de 12/09.	Apoio ao arrendamento	MARIA DO ROSÁRIO TEIXEIRA MAGALHÃES CARDOSO	792,00	792,00	792,00	0,00	0,00	
D4	Segundo a alínea v) do n.º 1 do artigo 33.º do Anexo I à Lei 75/2013, de 12/09.	Apoio ao arrendamento	MARIA DULCE DE LIMA ALVES GOMES	2 352,52	2 352,52	2 352,52	0,00	0,00	
D4	Segundo a alínea v) do n.º 1 do artigo 33.º do Anexo I à Lei 75/2013, de 12/09.	Apoio ao arrendamento	Maria Elisa de Castro	600,00	600,00	600,00	0,00	0,00	
D4	Segundo a alínea v) do n.º 1 do artigo 33.º do Anexo I à Lei 75/2013, de 12/09.	Apoio ao arrendamento	MARIA FERNANDA SANTOS BERNARDINO SÃO SIMÃO	1 746,00	1 746,00	1 746,00	0,00	0,00	
D4	Segundo a alínea v) do n.º 1 do artigo 33.º do Anexo I à Lei 75/2013, de 12/09.	Apoio ao arrendamento	MARIA FERNANDA VIEGAS LOPES DIAS PEDRO	1 371,13	1 371,13	1 371,13	0,00	0,00	
D4	Segundo a alínea v) do n.º 1 do artigo 33.º do Anexo I à Lei 75/2013, de 12/09.	Apoio ao arrendamento	MARIA FILOMENA CARVALHO ROSA	2 896,46	2 896,46	2 896,46	0,00	0,00	
D4	Segundo a alínea v) do n.º 1 do artigo 33.º do Anexo I à Lei 75/2013, de 12/09.	Apoio ao arrendamento	MARIA FILOMENA DA SILVA CABAÇO	3 702,60	3 702,60	3 702,60	0,00	0,00	
D4	Segundo a alínea v) do n.º 1 do artigo 33.º do Anexo I à Lei 75/2013, de 12/09.	Apoio ao arrendamento	MARIA GABRIELA VIVEIROS SOARES	1 298,11	1 298,11	1 298,11	0,00	0,00	
D4	Segundo a alínea v) do n.º 1 do artigo 33.º do Anexo I à Lei 75/2013, de 12/09.	Apoio ao arrendamento	MARIA GLORIA NUNES DA SILVA BERNARDO	20,00	20,00	20,00	0,00	0,00	
D4	Segundo a alínea v) do n.º 1 do artigo 33.º do Anexo I à Lei 75/2013, de 12/09.	Apoio ao arrendamento	MARIA INÊS ALDINO DOS FOROS GOMES JUSTIÇA	726,45	726,45	726,45	0,00	0,00	
D4	Segundo a alínea v) do n.º 1 do artigo 33.º do Anexo I à Lei 75/2013, de 12/09.	Apoio ao arrendamento	MARIA JOÃO BAETAS GAMITO	228,18	228,18	228,18	0,00	0,00	
D4	Segundo a alínea v) do n.º 1 do artigo 33.º do Anexo I à Lei 75/2013, de 12/09.	Apoio ao arrendamento	MARIA MADALENA PASSOS MESQUITA	2 700,00	2 700,00	2 700,00	0,00	0,00	
D4	Segundo a alínea v) do n.º 1 do artigo 33.º do Anexo I à Lei 75/2013, de 12/09.	Apoio ao arrendamento	MARIA MANUELA DA SILVA FERREIRA	285,12	285,12	285,12	0,00	0,00	

Transferências/Subsídios - Concedidos

Valores em EUR

Tipo de despesa	Disposições Legais	Finalidade	Entidade beneficiária	Despesas orçamentadas	Despesas autorizadas	Despesas pagas	Despesas autorizadas e não pagas	Devolução de transferências/ subsídios ocorrida no exercício	Observações
	[1]	[2]	[3]	[4]	[5]	[6]	[7] = [5] - [6]	[8]	[9]
D4	Segundo a alínea v) do n.º 1 do artigo 33.º do Anexo I à Lei 75/2013, de 12/09.	Apoio ao arrendamento	MARIA MARGARIDA PIRES PINTO BATALHA	229,91	229,91	229,91	0,00	0,00	
D4	Segundo a alínea v) do n.º 1 do artigo 33.º do Anexo I à Lei 75/2013, de 12/09.	Apoio ao arrendamento	MARIA TERESA DA SILVA GOMES DAS NEVES PIRES	360,00	360,00	360,00	0,00	0,00	
D4	Segundo a alínea v) do n.º 1 do artigo 33.º do Anexo I à Lei 75/2013, de 12/09.	Apoio ao arrendamento	MARIA TERESA GONÇALVES DOS SANTOS SILVA	615,60	615,60	615,60	0,00	0,00	
D4	Segundo a alínea v) do n.º 1 do artigo 33.º do Anexo I à Lei 75/2013, de 12/09.	Apoio ao arrendamento	Maria Umbelina Rosa Correia	786,50	786,50	786,50	0,00	0,00	
D4	Segundo a alínea v) do n.º 1 do artigo 33.º do Anexo I à Lei 75/2013, de 12/09.	Apoio ao arrendamento	MARIANA MARTINS CASTANHEIRA	360,00	360,00	360,00	0,00	0,00	
D4	Segundo a alínea v) do n.º 1 do artigo 33.º do Anexo I à Lei 75/2013, de 12/09.	Apoio ao arrendamento	Marin Spatarel	595,00	595,00	595,00	0,00	0,00	
D4	Segundo a alínea v) do n.º 1 do artigo 33.º do Anexo I à Lei 75/2013, de 12/09.	Apoio ao arrendamento	MARINA DA GLÓRIA FERNANDES MARTINS	600,00	600,00	600,00	0,00	0,00	
D4	Segundo a alínea v) do n.º 1 do artigo 33.º do Anexo I à Lei 75/2013, de 12/09.	Apoio ao arrendamento	MARTA CECÍLIA BARATA CARDOSO	2 280,00	2 280,00	2 280,00	0,00	0,00	
D4	Segundo a alínea v) do n.º 1 do artigo 33.º do Anexo I à Lei 75/2013, de 12/09.	Apoio ao arrendamento	MARTA ISABEL DE OLIVEIRA PEREIRA	924,00	924,00	924,00	0,00	0,00	
D4	Segundo a alínea v) do n.º 1 do artigo 33.º do Anexo I à Lei 75/2013, de 12/09.	Apoio ao arrendamento	MONIQUE ROQUE DOS SANTOS OLIVEIRA	3 240,00	3 240,00	3 240,00	0,00	0,00	
D4	Segundo a alínea v) do n.º 1 do artigo 33.º do Anexo I à Lei 75/2013, de 12/09.	Apoio ao arrendamento	Mykaele Ribeiro Leão	651,80	651,80	651,80	0,00	0,00	
D4	Segundo a alínea v) do n.º 1 do artigo 33.º do Anexo I à Lei 75/2013, de 12/09.	Apoio ao arrendamento	NÁDIA NOVIKOFF DE NORONHA	1 109,43	1 109,43	1 109,43	0,00	0,00	
D4	Segundo a alínea v) do n.º 1 do artigo 33.º do Anexo I à Lei 75/2013, de 12/09.	Apoio ao arrendamento	NANCY EDITH MONSALVE QUINTERO	1 785,55	1 785,55	1 785,55	0,00	0,00	
D4	Segundo a alínea v) do n.º 1 do artigo 33.º do Anexo I à Lei 75/2013, de 12/09.	Apoio ao arrendamento	Nelea Tcaci	2 880,00	2 880,00	2 880,00	0,00	0,00	
D4	Segundo a alínea v) do n.º 1 do artigo 33.º do Anexo I à Lei 75/2013, de 12/09.	Apoio ao arrendamento	Nuno Luís de Brito Cortês Pimentel	866,25	866,25	866,25	0,00	0,00	
D4	Segundo a alínea v) do n.º 1 do artigo 33.º do Anexo I à Lei 75/2013, de 12/09.	Apoio ao arrendamento	Olha Mikhova	720,00	720,00	720,00	0,00	0,00	
D4	Segundo a alínea v) do n.º 1 do artigo 33.º do Anexo I à Lei 75/2013, de 12/09.	Apoio ao arrendamento	Olinda Rosa Sá Ferreira Félix	300,00	300,00	300,00	0,00	0,00	
D4	Segundo a alínea v) do n.º 1 do artigo 33.º do Anexo I à Lei 75/2013, de 12/09.	Apoio ao arrendamento	Ozias Martins de Souza	1 958,00	1 958,00	1 958,00	0,00	0,00	
D4	Segundo a alínea v) do n.º 1 do artigo 33.º do Anexo I à Lei 75/2013, de 12/09.	Apoio ao arrendamento	PATRICIA CRESTINA DA SILVA MARTINS	605,04	605,04	605,04	0,00	0,00	
D4	Segundo a alínea v) do n.º 1 do artigo 33.º do Anexo I à Lei 75/2013, de 12/09.	Apoio ao arrendamento	Paula Alexandra dos Santos Mendes	54,48	54,48	54,48	0,00	0,00	
D4	Segundo a alínea v) do n.º 1 do artigo 33.º do Anexo I à Lei 75/2013, de 12/09.	Apoio ao arrendamento	PAULO ALEXANDRE MOTA CASCALHO	495,12	495,12	495,12	0,00	0,00	
D4	Segundo a alínea v) do n.º 1 do artigo 33.º do Anexo I à Lei 75/2013, de 12/09.	Apoio ao arrendamento	Paulo Jorge Duarte Alves	2 700,00	2 700,00	2 700,00	0,00	0,00	
D4	Segundo a alínea v) do n.º 1 do artigo 33.º do Anexo I à Lei 75/2013, de 12/09.	Apoio ao arrendamento	PEDRO ALEXANDRE MASSANO DIAS	2 265,00	2 265,00	2 265,00	0,00	0,00	

Transferências/Subsídios - Concedidos

Valores em EUR

Tipo de despesa	Disposições Legais	Finalidade	Entidade beneficiária	Despesas orçamentadas	Despesas autorizadas	Despesas pagas	Despesas autorizadas e não pagas	Devolução de transferências/ subsídios ocorrida no exercício	Observações
	[1]	[2]	[3]	[4]	[5]	[6]	[7] = [5] - [6]	[8]	[9]
D4	Segundo a alínea v) do n.º 1 do artigo 33.º do Anexo I à Lei 75/2013, de 12/09.	Apoio ao arrendamento	PRESCILA DA SILVA BENJAMIM	2 940,00	2 940,00	2 940,00	0,00	0,00	
D4	Segundo a alínea v) do n.º 1 do artigo 33.º do Anexo I à Lei 75/2013, de 12/09.	Apoio ao arrendamento	RAFAEL FILIPE FROTA ROMANO	1 200,00	1 200,00	1 200,00	0,00	0,00	
D4	Segundo a alínea v) do n.º 1 do artigo 33.º do Anexo I à Lei 75/2013, de 12/09.	Apoio ao arrendamento	Ricardo Ernesto Chaves Anselmo Fernandes	2 280,00	2 280,00	2 280,00	0,00	0,00	
D4	Segundo a alínea v) do n.º 1 do artigo 33.º do Anexo I à Lei 75/2013, de 12/09.	Apoio ao arrendamento	Ricardo Manuel da Silva Ribeiro	2 520,00	2 520,00	2 520,00	0,00	0,00	
D4	Segundo a alínea v) do n.º 1 do artigo 33.º do Anexo I à Lei 75/2013, de 12/09.	Apoio ao arrendamento	Ricardo Manuel Sobral Rodrigues	2 940,00	2 940,00	2 940,00	0,00	0,00	
D4	Segundo a alínea v) do n.º 1 do artigo 33.º do Anexo I à Lei 75/2013, de 12/09.	Apoio ao arrendamento	ROBERT AGAKHANIAN	33,72	33,72	33,72	0,00	0,00	
D4	Segundo a alínea v) do n.º 1 do artigo 33.º do Anexo I à Lei 75/2013, de 12/09.	Apoio ao arrendamento	Roberta Ana Araújo Félix	536,26	536,26	536,26	0,00	0,00	
D4	Segundo a alínea v) do n.º 1 do artigo 33.º do Anexo I à Lei 75/2013, de 12/09.	Apoio ao arrendamento	ROSA ESCORCIO	1 842,00	1 842,00	1 842,00	0,00	0,00	
D4	Segundo a alínea v) do n.º 1 do artigo 33.º do Anexo I à Lei 75/2013, de 12/09.	Apoio ao arrendamento	SANDRA DOS SANTOS COELHO	28,40	28,40	28,40	0,00	0,00	
D4	Segundo a alínea v) do n.º 1 do artigo 33.º do Anexo I à Lei 75/2013, de 12/09.	Apoio ao arrendamento	SANDRA ISABEL VIEGAS GOMES CAETANO	843,84	843,84	843,84	0,00	0,00	
D4	Segundo a alínea v) do n.º 1 do artigo 33.º do Anexo I à Lei 75/2013, de 12/09.	Apoio ao arrendamento	SANDRA MARIA RABAÇAL PENETRA DO NASCIMENTO	551,80	551,80	551,80	0,00	0,00	
D4	Segundo a alínea v) do n.º 1 do artigo 33.º do Anexo I à Lei 75/2013, de 12/09.	Apoio ao arrendamento	SARA ALEXANDRA FERNANDES ROQUE MORAIS	100,24	100,24	100,24	0,00	0,00	
D4	Segundo a alínea v) do n.º 1 do artigo 33.º do Anexo I à Lei 75/2013, de 12/09.	Apoio ao arrendamento	SARA PANTALIÃO LOPES E CRUZ	1 800,00	1 800,00	1 800,00	0,00	0,00	
D4	Segundo a alínea v) do n.º 1 do artigo 33.º do Anexo I à Lei 75/2013, de 12/09.	Apoio ao arrendamento	SEBASTIÃO JORGE DA SILVA JUNIOR	600,00	600,00	600,00	0,00	0,00	
D4	Segundo a alínea v) do n.º 1 do artigo 33.º do Anexo I à Lei 75/2013, de 12/09.	Apoio ao arrendamento	SÉRGIO MANUEL GRAÇA FLORINDO	1 092,33	1 092,33	1 092,33	0,00	0,00	
D4	Segundo a alínea v) do n.º 1 do artigo 33.º do Anexo I à Lei 75/2013, de 12/09.	Apoio ao arrendamento	Silvana Calixto Pinto	1 140,00	1 140,00	1 140,00	0,00	0,00	
D4	Segundo a alínea v) do n.º 1 do artigo 33.º do Anexo I à Lei 75/2013, de 12/09.	Apoio ao arrendamento	SILVANA PEREIRA ARAUJO VIEIRA MARQUES	152,00	152,00	152,00	0,00	0,00	
D4	Segundo a alínea v) do n.º 1 do artigo 33.º do Anexo I à Lei 75/2013, de 12/09.	Apoio ao arrendamento	Simão Gonçalves da Silva	1 131,13	1 131,13	1 131,13	0,00	0,00	
D4	Segundo a alínea v) do n.º 1 do artigo 33.º do Anexo I à Lei 75/2013, de 12/09.	Apoio ao arrendamento	SONIA PATRICIA DIAS SOARES	80,00	80,00	80,00	0,00	0,00	
D4	Segundo a alínea v) do n.º 1 do artigo 33.º do Anexo I à Lei 75/2013, de 12/09.	Apoio ao arrendamento	SUSANA ISABEL SARAIVA DA COSTA SANTOS SILVA	300,00	300,00	300,00	0,00	0,00	
D4	Segundo a alínea v) do n.º 1 do artigo 33.º do Anexo I à Lei 75/2013, de 12/09.	Apoio ao arrendamento	Tânia Raquel Martins Peixoto	3 780,00	3 780,00	3 780,00	0,00	0,00	
D4	Segundo a alínea v) do n.º 1 do artigo 33.º do Anexo I à Lei 75/2013, de 12/09.	Apoio ao arrendamento	Taras Poperechinyi	2 700,00	2 700,00	2 700,00	0,00	0,00	
D4	Segundo a alínea v) do n.º 1 do artigo 33.º do Anexo I à Lei 75/2013, de 12/09.	Apoio ao arrendamento	TERESA JESUS DE LIMA ALVES GOMES	1 131,13	1 131,13	1 131,13	0,00	0,00	

Transferências/Subsídios - Concedidos

Valores em EUR

Tipo de despesa	Disposições Legais	Finalidade	Entidade beneficiária	Despesas orçamentadas	Despesas autorizadas	Despesas pagas	Despesas autorizadas e não pagas	Devolução de transferências/ subsídios ocorrida no exercício	Observações
	[1]	[2]	[3]	[4]	[5]	[6]	[7] = [5] - [6]	[8]	[9]
D4	Segundo a alínea v) do n.º 1 do artigo 33.º do Anexo I à Lei 75/2013, de 12/09.	Apoio ao arrendamento	VANESSA FILIPA SILVA REBELO LOURENÇO	649,50	649,50	649,50	0,00	0,00	
D4	Segundo a alínea v) do n.º 1 do artigo 33.º do Anexo I à Lei 75/2013, de 12/09.	Apoio ao arrendamento	VASILE HINCU	1 259,70	1 259,70	1 259,70	0,00	0,00	
D4	Segundo a alínea v) do n.º 1 do artigo 33.º do Anexo I à Lei 75/2013, de 12/09.	Apoio ao arrendamento	VERA LÚCIA FREIRE CARVALHO	510,88	510,88	510,88	0,00	0,00	
D4	Segundo a alínea v) do n.º 1 do artigo 33.º do Anexo I à Lei 75/2013, de 12/09.	Apoio ao arrendamento	VITOR MANUEL CORREIA COELHO	1 297,94	1 297,94	1 297,94	0,00	0,00	
D4	Segundo a alínea v) do n.º 1 do artigo 33.º do Anexo I à Lei 75/2013, de 12/09.	Apoio ao arrendamento	Zélia Maria Gomes Luís	355,52	355,52	355,52	0,00	0,00	
D4	Segundo a alínea v) do n.º 1 do artigo 33.º do Anexo I à Lei 75/2013, de 12/09.	COMPARTICIPAÇÃO FINANCEIRA NO AMBITO "CARTÃO-AJUDAR"	Adelaide Cunha Matos Araújo	7 851,27	231,88	231,88	0,00	0,00	
D4	Segundo a alínea v) do n.º 1 do artigo 33.º do Anexo I à Lei 75/2013, de 12/09.	COMPARTICIPAÇÃO FINANCEIRA NO AMBITO "CARTÃO-AJUDAR"	ALDA MARIA ALVES CARDOSO CABAÇO	7 851,27	221,21	221,21	0,00	0,00	
D4	Segundo a alínea v) do n.º 1 do artigo 33.º do Anexo I à Lei 75/2013, de 12/09.	COMPARTICIPAÇÃO FINANCEIRA NO AMBITO "CARTÃO-AJUDAR"	Alexandra Castro de Figueiredo Neves	8 072,48	663,63	663,63	0,00	0,00	
D4	Segundo a alínea v) do n.º 1 do artigo 33.º do Anexo I à Lei 75/2013, de 12/09.	COMPARTICIPAÇÃO FINANCEIRA NO AMBITO "CARTÃO-AJUDAR"	ANABELA GASPAR SIMÕES VICENTE	7 851,27	368,68	368,68	0,00	0,00	
D4	Segundo a alínea v) do n.º 1 do artigo 33.º do Anexo I à Lei 75/2013, de 12/09.	COMPARTICIPAÇÃO FINANCEIRA NO AMBITO "CARTÃO-AJUDAR"	ANTÓNIO HIPÓLITO ROSA DA SILVA	172,05	172,05	172,05	0,00	0,00	
D4	Segundo a alínea v) do n.º 1 do artigo 33.º do Anexo I à Lei 75/2013, de 12/09.	COMPARTICIPAÇÃO FINANCEIRA NO AMBITO "CARTÃO-AJUDAR"	ANTÓNIO RUBEN DA COSTA MESQUITA PEREIRA	7 974,16	368,67	368,67	0,00	0,00	
D4	Segundo a alínea v) do n.º 1 do artigo 33.º do Anexo I à Lei 75/2013, de 12/09.	COMPARTICIPAÇÃO FINANCEIRA NO AMBITO "CARTÃO-AJUDAR"	Arnaldo Sattolo	8 097,05	368,67	368,67	0,00	0,00	
D4	Segundo a alínea v) do n.º 1 do artigo 33.º do Anexo I à Lei 75/2013, de 12/09.	COMPARTICIPAÇÃO FINANCEIRA NO AMBITO "CARTÃO-AJUDAR"	Carla Sofia Soares Pereira	8 392,01	811,11	811,11	0,00	0,00	
D4	Segundo a alínea v) do n.º 1 do artigo 33.º do Anexo I à Lei 75/2013, de 12/09.	COMPARTICIPAÇÃO FINANCEIRA NO AMBITO "CARTÃO-AJUDAR"	CIDÁLIA MARIA DA CRUZ MONTE	172,05	172,05	172,05	0,00	0,00	
D4	Segundo a alínea v) do n.º 1 do artigo 33.º do Anexo I à Lei 75/2013, de 12/09.	COMPARTICIPAÇÃO FINANCEIRA NO AMBITO "CARTÃO-AJUDAR"	Creuza Pereira da Silva	8 392,01	811,11	811,11	0,00	0,00	
D4	Segundo a alínea v) do n.º 1 do artigo 33.º do Anexo I à Lei 75/2013, de 12/09.	COMPARTICIPAÇÃO FINANCEIRA NO AMBITO "CARTÃO-AJUDAR"	CRISTINA MARIA RIBEIRO DA SILVA	172,05	172,05	172,05	0,00	0,00	
D4	Segundo a alínea v) do n.º 1 do artigo 33.º do Anexo I à Lei 75/2013, de 12/09.	COMPARTICIPAÇÃO FINANCEIRA NO AMBITO "CARTÃO-AJUDAR"	CRISTINA PATRICIA RAIMUNDO DIAS DOS SANTOS	8 392,01	811,11	811,11	0,00	0,00	
D4	Segundo a alínea v) do n.º 1 do artigo 33.º do Anexo I à Lei 75/2013, de 12/09.	COMPARTICIPAÇÃO FINANCEIRA NO AMBITO "CARTÃO-AJUDAR"	Diamantino José Pereira Pinto	122,89	122,89	122,89	0,00	0,00	
D4	Segundo a alínea v) do n.º 1 do artigo 33.º do Anexo I à Lei 75/2013, de 12/09.	COMPARTICIPAÇÃO FINANCEIRA NO AMBITO "CARTÃO-AJUDAR"	DOLORES ROSÁRIO TEIXEIRA	7 974,16	368,67	368,67	0,00	0,00	
D4	Segundo a alínea v) do n.º 1 do artigo 33.º do Anexo I à Lei 75/2013, de 12/09.	COMPARTICIPAÇÃO FINANCEIRA NO AMBITO "CARTÃO-AJUDAR"	EDGAR ALVES DE OLIVEIRA	122,89	122,89	122,89	0,00	0,00	
D4	Segundo a alínea v) do n.º 1 do artigo 33.º do Anexo I à Lei 75/2013, de 12/09.	COMPARTICIPAÇÃO FINANCEIRA NO AMBITO "CARTÃO-AJUDAR"	Edson Penha Ribeiro	122,89	122,89	122,89	0,00	0,00	
D4	Segundo a alínea v) do n.º 1 do artigo 33.º do Anexo I à Lei 75/2013, de 12/09.	COMPARTICIPAÇÃO FINANCEIRA NO AMBITO "CARTÃO-AJUDAR"	Elimiura Cláudia Bernardo Aguiar	8 293,69	663,63	663,63	0,00	0,00	
D4	Segundo a alínea v) do n.º 1 do artigo 33.º do Anexo I à Lei 75/2013, de 12/09.	COMPARTICIPAÇÃO FINANCEIRA NO AMBITO "CARTÃO-AJUDAR"	ELIZABETH PADINHA SANTOS	8 293,69	663,63	663,63	0,00	0,00	
D4	Segundo a alínea v) do n.º 1 do artigo 33.º do Anexo I à Lei 75/2013, de 12/09.	COMPARTICIPAÇÃO FINANCEIRA NO AMBITO "CARTÃO-AJUDAR"	Eunice Esmeralda José	467,00	467,00	467,00	0,00	0,00	
D4	Segundo a alínea v) do n.º 1 do artigo 33.º do Anexo I à Lei 75/2013, de 12/09.	COMPARTICIPAÇÃO FINANCEIRA NO AMBITO "CARTÃO-AJUDAR"	FERNANDO MANUEL TEIXEIRA CARLOS	7 851,27	172,05	172,05	0,00	0,00	

Transferências/Subsídios - Concedidos

Valores em EUR

Tipo de despesa	Disposições Legais	Finalidade	Entidade beneficiária	Despesas orçamentadas	Despesas autorizadas	Despesas pagas	Despesas autorizadas e não pagas	Devolução de transferências/ subsídios ocorrida no exercício	Observações
	[1]	[2]	[3]	[4]	[5]	[6]	[7] = [5] - [6]	[8]	[9]
D4	Segundo a alínea v) do n.º 1 do artigo 33.º do Anexo I à Lei 75/2013, de 12/09.	COMPARTICIPAÇÃO FINANCEIRA NO AMBITO "CARTÃO-AJUDAR"	FLÁVIA DENISE DOS SANTOS FIUZA	172,05	172,05	172,05	0,00	0,00	
D4	Segundo a alínea v) do n.º 1 do artigo 33.º do Anexo I à Lei 75/2013, de 12/09.	COMPARTICIPAÇÃO FINANCEIRA NO AMBITO "CARTÃO-AJUDAR"	GONÇALO JORGE OLIVEIRA DA SILVA GOMES REBELO	368,68	368,68	368,68	0,00	0,00	
D4	Segundo a alínea v) do n.º 1 do artigo 33.º do Anexo I à Lei 75/2013, de 12/09.	COMPARTICIPAÇÃO FINANCEIRA NO AMBITO "CARTÃO-AJUDAR"	Joana Beatriz Caetano Alqueidão	8 121,64	811,11	811,11	0,00	0,00	
D4	Segundo a alínea v) do n.º 1 do artigo 33.º do Anexo I à Lei 75/2013, de 12/09.	COMPARTICIPAÇÃO FINANCEIRA NO AMBITO "CARTÃO-AJUDAR"	JOSE CARLOS SOUSA GONCALVES	7 851,27	122,89	122,89	0,00	0,00	
D4	Segundo a alínea v) do n.º 1 do artigo 33.º do Anexo I à Lei 75/2013, de 12/09.	COMPARTICIPAÇÃO FINANCEIRA NO AMBITO "CARTÃO-AJUDAR"	José Fernando Feiteira Vicente	8 023,32	516,15	516,15	0,00	0,00	
D4	Segundo a alínea v) do n.º 1 do artigo 33.º do Anexo I à Lei 75/2013, de 12/09.	COMPARTICIPAÇÃO FINANCEIRA NO AMBITO "CARTÃO-AJUDAR"	Lina Mahdaliuk	8 023,32	516,15	516,15	0,00	0,00	
D4	Segundo a alínea v) do n.º 1 do artigo 33.º do Anexo I à Lei 75/2013, de 12/09.	COMPARTICIPAÇÃO FINANCEIRA NO AMBITO "CARTÃO-AJUDAR"	Luís Manuel Rolim Silva	122,89	122,89	122,89	0,00	0,00	
D4	Segundo a alínea v) do n.º 1 do artigo 33.º do Anexo I à Lei 75/2013, de 12/09.	COMPARTICIPAÇÃO FINANCEIRA NO AMBITO "CARTÃO-AJUDAR"	MAFALDA SOFIA AREIAS JORGE	172,05	172,05	172,05	0,00	0,00	
D4	Segundo a alínea v) do n.º 1 do artigo 33.º do Anexo I à Lei 75/2013, de 12/09.	COMPARTICIPAÇÃO FINANCEIRA NO AMBITO "CARTÃO-AJUDAR"	MARIA ALEXANDRA DIAS VIEIRA	172,05	172,05	172,05	0,00	0,00	
D4	Segundo a alínea v) do n.º 1 do artigo 33.º do Anexo I à Lei 75/2013, de 12/09.	COMPARTICIPAÇÃO FINANCEIRA NO AMBITO "CARTÃO-AJUDAR"	Maria Conceição Carvalho Urbano Alves	172,05	172,05	172,05	0,00	0,00	
D4	Segundo a alínea v) do n.º 1 do artigo 33.º do Anexo I à Lei 75/2013, de 12/09.	COMPARTICIPAÇÃO FINANCEIRA NO AMBITO "CARTÃO-AJUDAR"	Maria Conceição Neto Romão Nogueira	172,05	172,05	172,05	0,00	0,00	
D4	Segundo a alínea v) do n.º 1 do artigo 33.º do Anexo I à Lei 75/2013, de 12/09.	COMPARTICIPAÇÃO FINANCEIRA NO AMBITO "CARTÃO-AJUDAR"	Maria da Encarnação Caldeira Lourenço	7 974,16	245,78	245,78	0,00	0,00	
D4	Segundo a alínea v) do n.º 1 do artigo 33.º do Anexo I à Lei 75/2013, de 12/09.	COMPARTICIPAÇÃO FINANCEIRA NO AMBITO "CARTÃO-AJUDAR"	Maria de Fátima Dos Santos Dias Duarte	221,21	221,21	221,21	0,00	0,00	
D4	Segundo a alínea v) do n.º 1 do artigo 33.º do Anexo I à Lei 75/2013, de 12/09.	COMPARTICIPAÇÃO FINANCEIRA NO AMBITO "CARTÃO-AJUDAR"	MARIA GLORIA NUNES DA SILVA BERNARDO	122,89	122,89	122,89	0,00	0,00	
D4	Segundo a alínea v) do n.º 1 do artigo 33.º do Anexo I à Lei 75/2013, de 12/09.	COMPARTICIPAÇÃO FINANCEIRA NO AMBITO "CARTÃO-AJUDAR"	MARIA MANUELA DA SILVA FERREIRA	8 097,05	368,67	368,67	0,00	0,00	
D4	Segundo a alínea v) do n.º 1 do artigo 33.º do Anexo I à Lei 75/2013, de 12/09.	COMPARTICIPAÇÃO FINANCEIRA NO AMBITO "CARTÃO-AJUDAR"	Nelea Tcaci	172,05	172,05	172,05	0,00	0,00	
D4	Segundo a alínea v) do n.º 1 do artigo 33.º do Anexo I à Lei 75/2013, de 12/09.	COMPARTICIPAÇÃO FINANCEIRA NO AMBITO "CARTÃO-AJUDAR"	Olena Lysiuk	7 851,27	172,05	172,05	0,00	0,00	
D4	Segundo a alínea v) do n.º 1 do artigo 33.º do Anexo I à Lei 75/2013, de 12/09.	COMPARTICIPAÇÃO FINANCEIRA NO AMBITO "CARTÃO-AJUDAR"	OLENA YEDAMENKO	8 097,05	491,56	491,56	0,00	0,00	
D4	Segundo a alínea v) do n.º 1 do artigo 33.º do Anexo I à Lei 75/2013, de 12/09.	COMPARTICIPAÇÃO FINANCEIRA NO AMBITO "CARTÃO-AJUDAR"	OMAR EL BAKHTIRI	7 851,27	122,89	122,89	0,00	0,00	
D4	Segundo a alínea v) do n.º 1 do artigo 33.º do Anexo I à Lei 75/2013, de 12/09.	COMPARTICIPAÇÃO FINANCEIRA NO AMBITO "CARTÃO-AJUDAR"	PAULO ALEXANDRE MOTA CASCALHO	122,89	122,89	122,89	0,00	0,00	
D4	Segundo a alínea v) do n.º 1 do artigo 33.º do Anexo I à Lei 75/2013, de 12/09.	COMPARTICIPAÇÃO FINANCEIRA NO AMBITO "CARTÃO-AJUDAR"	PERPÉTUA MARIA DUARTE ACÚRCIO	7 851,27	122,89	122,89	0,00	0,00	
D4	Segundo a alínea v) do n.º 1 do artigo 33.º do Anexo I à Lei 75/2013, de 12/09.	COMPARTICIPAÇÃO FINANCEIRA NO AMBITO "CARTÃO-AJUDAR"	Petterson Junior Ferreira	8 097,05	368,67	368,67	0,00	0,00	
D4	Segundo a alínea v) do n.º 1 do artigo 33.º do Anexo I à Lei 75/2013, de 12/09.	COMPARTICIPAÇÃO FINANCEIRA NO AMBITO "CARTÃO-AJUDAR"	Renata de Souza Ramos	8 293,69	663,63	663,63	0,00	0,00	
D4	Segundo a alínea v) do n.º 1 do artigo 33.º do Anexo I à Lei 75/2013, de 12/09.	COMPARTICIPAÇÃO FINANCEIRA NO AMBITO "CARTÃO-AJUDAR"	Rute Isabel Pessoa Bernardino	172,05	172,05	172,05	0,00	0,00	
D4	Segundo a alínea v) do n.º 1 do artigo 33.º do Anexo I à Lei 75/2013, de 12/09.	COMPARTICIPAÇÃO FINANCEIRA NO AMBITO "CARTÃO-AJUDAR"	Sandra Filomena Serra dos Santos	172,05	172,05	172,05	0,00	0,00	
D4	Segundo a alínea v) do n.º 1 do artigo 33.º do Anexo I à Lei 75/2013, de 12/09.	COMPARTICIPAÇÃO FINANCEIRA NO AMBITO "CARTÃO-AJUDAR"	Sara Filipa Fernandes Oliveira	8 121,64	811,11	811,11	0,00	0,00	
D4	Segundo a alínea v) do n.º 1 do artigo 33.º do Anexo I à Lei 75/2013, de 12/09.	COMPARTICIPAÇÃO FINANCEIRA NO AMBITO "CARTÃO-AJUDAR"	Sérgio Manuel Cardoso Fernandes	8 195,37	516,15	516,15	0,00	0,00	

Transferências/Subsídios - Concedidos

Valores em EUR

Tipo de despesa	Disposições Legais	Finalidade	Entidade beneficiária	Despesas orçamentadas	Despesas autorizadas	Despesas pagas	Despesas autorizadas e não pagas	Devolução de transferências/ subsídios ocorrida no exercício	Observações
	[1]	[2]	[3]	[4]	[5]	[6]	[7] = [5] - [6]	[8]	[9]
D4	Segundo a alínea v) do n.º 1 do artigo 33.º do Anexo I à Lei 75/2013, de 12/09.	COMPARTICIPAÇÃO FINANCEIRA NO AMBITO "CARTÃO-AJUDAR"	SUSANA ALEXANDRA LAMPREIA PINHEIRO	172,05	172,05	172,05	0,00	0,00	
D4	Segundo a alínea v) do n.º 1 do artigo 33.º do Anexo I à Lei 75/2013, de 12/09.	COMPARTICIPAÇÃO FINANCEIRA NO AMBITO "CARTÃO-AJUDAR"	Tânia Maria Martins Frade	8 392,01	811,11	811,11	0,00	0,00	
D4	Segundo a alínea v) do n.º 1 do artigo 33.º do Anexo I à Lei 75/2013, de 12/09.	COMPARTICIPAÇÃO FINANCEIRA NO AMBITO "CARTÃO-AJUDAR"	TÂNIA TAVARES MIGUEL	172,05	172,05	172,05	0,00	0,00	
D4	Segundo a alínea v) do n.º 1 do artigo 33.º do Anexo I à Lei 75/2013, de 12/09.	COMPARTICIPAÇÃO FINANCEIRA NO AMBITO "CARTÃO-AJUDAR"	Thaynara Thauane Vieira Souza	8 392,01	811,11	811,11	0,00	0,00	
D4	Segundo a alínea v) do n.º 1 do artigo 33.º do Anexo I à Lei 75/2013, de 12/09.	COMPARTICIPAÇÃO FINANCEIRA NO AMBITO "CARTÃO-AJUDAR"	VERA LÚCIA FREIRE CARVALHO	8 293,69	663,63	663,63	0,00	0,00	
D4	Segundo a alínea v) do n.º 1 do artigo 33.º do Anexo I à Lei 75/2013, de 12/09.	COMPARTICIPAÇÃO FINANCEIRA NO AMBITO "CARTÃO-AJUDAR"	VERONIKA VEREHA	7 851,27	122,89	122,89	0,00	0,00	
D4	Segundo a alínea v) do n.º 1 do artigo 33.º do Anexo I à Lei 75/2013, de 12/09.	COMPARTICIPAÇÃO FINANCEIRA NO AMBITO "CARTÃO-AJUDAR"	Vitorino Manuel Menezes Pereira	8 023,32	344,10	344,10	0,00	0,00	
D4	Segundo a alínea v) do n.º 1 do artigo 33.º do Anexo I à Lei 75/2013, de 12/09.	COMPARTICIPAÇÃO FINANCEIRA NO AMBITO "CARTÃO-AJUDAR"	ZEFERINA CARVALHO FERNANDES	8 023,32	344,10	344,10	0,00	0,00	
D4	Segundo a alínea v) do n.º 1 do artigo 33.º do Anexo I à Lei 75/2013, de 12/09.	COMPARTICIPAÇÃO FINANCEIRA NO AMBITO CARTÃO-AJUDAR	ADELA GREJIC	663,63	663,63	663,63	0,00	0,00	
D4	Segundo a alínea v) do n.º 1 do artigo 33.º do Anexo I à Lei 75/2013, de 12/09.	COMPARTICIPAÇÃO FINANCEIRA NO AMBITO CARTÃO-AJUDAR	Adelaide Cunha Matos Araújo	368,67	368,67	368,67	0,00	0,00	
D4	Segundo a alínea v) do n.º 1 do artigo 33.º do Anexo I à Lei 75/2013, de 12/09.	COMPARTICIPAÇÃO FINANCEIRA NO AMBITO CARTÃO-AJUDAR	ALDA MARIA ALVES CARDOSO CABAÇO	663,63	663,63	663,63	0,00	0,00	
D4	Segundo a alínea v) do n.º 1 do artigo 33.º do Anexo I à Lei 75/2013, de 12/09.	COMPARTICIPAÇÃO FINANCEIRA NO AMBITO CARTÃO-AJUDAR	Ana Patrícia da Natividade Prazeres Falcão	516,15	516,15	516,15	0,00	0,00	
D4	Segundo a alínea v) do n.º 1 do artigo 33.º do Anexo I à Lei 75/2013, de 12/09.	COMPARTICIPAÇÃO FINANCEIRA NO AMBITO CARTÃO-AJUDAR	ANA PAULA FERREIRA	344,10	344,10	344,10	0,00	0,00	
D4	Segundo a alínea v) do n.º 1 do artigo 33.º do Anexo I à Lei 75/2013, de 12/09.	COMPARTICIPAÇÃO FINANCEIRA NO AMBITO CARTÃO-AJUDAR	ANA RITA DUARTE FERNANDES	1 106,04	1 106,04	1 106,04	0,00	0,00	
D4	Segundo a alínea v) do n.º 1 do artigo 33.º do Anexo I à Lei 75/2013, de 12/09.	COMPARTICIPAÇÃO FINANCEIRA NO AMBITO CARTÃO-AJUDAR	ANABELA GASPAR SIMÕES VICENTE	1 843,40	1 843,40	1 843,40	0,00	0,00	
D4	Segundo a alínea v) do n.º 1 do artigo 33.º do Anexo I à Lei 75/2013, de 12/09.	COMPARTICIPAÇÃO FINANCEIRA NO AMBITO CARTÃO-AJUDAR	ANDREA FERNANDES PESSOA	663,63	663,63	663,63	0,00	0,00	
D4	Segundo a alínea v) do n.º 1 do artigo 33.º do Anexo I à Lei 75/2013, de 12/09.	COMPARTICIPAÇÃO FINANCEIRA NO AMBITO CARTÃO-AJUDAR	Angélica do Nascimento Ferreira	368,67	368,67	368,67	0,00	0,00	
D4	Segundo a alínea v) do n.º 1 do artigo 33.º do Anexo I à Lei 75/2013, de 12/09.	COMPARTICIPAÇÃO FINANCEIRA NO AMBITO CARTÃO-AJUDAR	Antonina Mykytiuk	270,37	270,37	270,37	0,00	0,00	
D4	Segundo a alínea v) do n.º 1 do artigo 33.º do Anexo I à Lei 75/2013, de 12/09.	COMPARTICIPAÇÃO FINANCEIRA NO AMBITO CARTÃO-AJUDAR	ANTÓNIO HIPÓLITO ROSA DA SILVA	344,10	344,10	344,10	0,00	0,00	
D4	Segundo a alínea v) do n.º 1 do artigo 33.º do Anexo I à Lei 75/2013, de 12/09.	COMPARTICIPAÇÃO FINANCEIRA NO AMBITO CARTÃO-AJUDAR	ANTÓNIO RUBEN DA COSTA MESQUITA PEREIRA	368,67	368,67	368,67	0,00	0,00	
D4	Segundo a alínea v) do n.º 1 do artigo 33.º do Anexo I à Lei 75/2013, de 12/09.	COMPARTICIPAÇÃO FINANCEIRA NO AMBITO CARTÃO-AJUDAR	Carla Sofia Soares Pereira	1 081,48	1 081,48	1 081,48	0,00	0,00	
D4	Segundo a alínea v) do n.º 1 do artigo 33.º do Anexo I à Lei 75/2013, de 12/09.	COMPARTICIPAÇÃO FINANCEIRA NO AMBITO CARTÃO-AJUDAR	Carlos Alberto Rosa Henriques	688,20	688,20	688,20	0,00	0,00	
D4	Segundo a alínea v) do n.º 1 do artigo 33.º do Anexo I à Lei 75/2013, de 12/09.	COMPARTICIPAÇÃO FINANCEIRA NO AMBITO CARTÃO-AJUDAR	CIDÁLIA MARIA DA CRUZ MONTE	860,25	860,25	860,25	0,00	0,00	
D4	Segundo a alínea v) do n.º 1 do artigo 33.º do Anexo I à Lei 75/2013, de 12/09.	COMPARTICIPAÇÃO FINANCEIRA NO AMBITO CARTÃO-AJUDAR	Creuza Pereira da Silva	811,11	811,11	811,11	0,00	0,00	
D4	Segundo a alínea v) do n.º 1 do artigo 33.º do Anexo I à Lei 75/2013, de 12/09.	COMPARTICIPAÇÃO FINANCEIRA NO AMBITO CARTÃO-AJUDAR	Cristiana Mafalda Lopes Miranda	344,10	344,10	344,10	0,00	0,00	

Transferências/Subsídios - Concedidos

Valores em EUR

Tipo de despesa	Disposições Legais	Finalidade	Entidade beneficiária	Despesas orçamentadas	Despesas autorizadas	Despesas pagas	Despesas autorizadas e não pagas	Devolução de transferências/ subsídios ocorrida no exercício	Observações
	[1]	[2]	[3]	[4]	[5]	[6]	[7] = [5] - [6]	[8]	[9]
D4	Segundo a alínea v) do n.º 1 do artigo 33.º do Anexo I à Lei 75/2013, de 12/09.	COMPARTICIPAÇÃO FINANCEIRA NO AMBITO CARTÃO-AJUDAR	Cristina Maria da Silva Rodrigues	614,45	614,45	614,45	0,00	0,00	
D4	Segundo a alínea v) do n.º 1 do artigo 33.º do Anexo I à Lei 75/2013, de 12/09.	COMPARTICIPAÇÃO FINANCEIRA NO AMBITO CARTÃO-AJUDAR	CRISTINA MARIA RIBEIRO DA SILVA	860,25	860,25	860,25	0,00	0,00	
D4	Segundo a alínea v) do n.º 1 do artigo 33.º do Anexo I à Lei 75/2013, de 12/09.	COMPARTICIPAÇÃO FINANCEIRA NO AMBITO CARTÃO-AJUDAR	CRISTINA PATRICIA RAIMUNDO DIAS DOS SANTOS	983,16	983,16	983,16	0,00	0,00	
D4	Segundo a alínea v) do n.º 1 do artigo 33.º do Anexo I à Lei 75/2013, de 12/09.	COMPARTICIPAÇÃO FINANCEIRA NO AMBITO CARTÃO-AJUDAR	DANIELA PATRICIA GOMES LOPES	516,15	516,15	516,15	0,00	0,00	
D4	Segundo a alínea v) do n.º 1 do artigo 33.º do Anexo I à Lei 75/2013, de 12/09.	COMPARTICIPAÇÃO FINANCEIRA NO AMBITO CARTÃO-AJUDAR	Diamantino José Pereira Pinto	245,78	245,78	245,78	0,00	0,00	
D4	Segundo a alínea v) do n.º 1 do artigo 33.º do Anexo I à Lei 75/2013, de 12/09.	COMPARTICIPAÇÃO FINANCEIRA NO AMBITO CARTÃO-AJUDAR	Dionísia Pinha de Oliveira	516,15	516,15	516,15	0,00	0,00	
D4	Segundo a alínea v) do n.º 1 do artigo 33.º do Anexo I à Lei 75/2013, de 12/09.	COMPARTICIPAÇÃO FINANCEIRA NO AMBITO CARTÃO-AJUDAR	DOLORES ROSÁRIO TEIXEIRA	614,45	614,45	614,45	0,00	0,00	
D4	Segundo a alínea v) do n.º 1 do artigo 33.º do Anexo I à Lei 75/2013, de 12/09.	COMPARTICIPAÇÃO FINANCEIRA NO AMBITO CARTÃO-AJUDAR	EDGAR ALVES DE OLIVEIRA	245,78	245,78	245,78	0,00	0,00	
D4	Segundo a alínea v) do n.º 1 do artigo 33.º do Anexo I à Lei 75/2013, de 12/09.	COMPARTICIPAÇÃO FINANCEIRA NO AMBITO CARTÃO-AJUDAR	Edson Penha Ribeiro	245,78	245,78	245,78	0,00	0,00	
D4	Segundo a alínea v) do n.º 1 do artigo 33.º do Anexo I à Lei 75/2013, de 12/09.	COMPARTICIPAÇÃO FINANCEIRA NO AMBITO CARTÃO-AJUDAR	Elimiura Cláudia Bernardo Aguiar	663,63	663,63	663,63	0,00	0,00	
D4	Segundo a alínea v) do n.º 1 do artigo 33.º do Anexo I à Lei 75/2013, de 12/09.	COMPARTICIPAÇÃO FINANCEIRA NO AMBITO CARTÃO-AJUDAR	ELIZABETH PADINHA SANTOS	884,84	884,84	884,84	0,00	0,00	
D4	Segundo a alínea v) do n.º 1 do artigo 33.º do Anexo I à Lei 75/2013, de 12/09.	COMPARTICIPAÇÃO FINANCEIRA NO AMBITO CARTÃO-AJUDAR	Eunice Esmeralda José	934,00	934,00	934,00	0,00	0,00	
D4	Segundo a alínea v) do n.º 1 do artigo 33.º do Anexo I à Lei 75/2013, de 12/09.	COMPARTICIPAÇÃO FINANCEIRA NO AMBITO CARTÃO-AJUDAR	FERNANDO MANUEL TEIXEIRA CARLOS	344,10	344,10	344,10	0,00	0,00	
D4	Segundo a alínea v) do n.º 1 do artigo 33.º do Anexo I à Lei 75/2013, de 12/09.	COMPARTICIPAÇÃO FINANCEIRA NO AMBITO CARTÃO-AJUDAR	FLÁVIA DENISE DOS SANTOS FIUZA	344,10	344,10	344,10	0,00	0,00	
D4	Segundo a alínea v) do n.º 1 do artigo 33.º do Anexo I à Lei 75/2013, de 12/09.	COMPARTICIPAÇÃO FINANCEIRA NO AMBITO CARTÃO-AJUDAR	GONÇALO JORGE OLIVEIRA DA SILVA GOMES REBELO	737,36	737,36	737,36	0,00	0,00	
D4	Segundo a alínea v) do n.º 1 do artigo 33.º do Anexo I à Lei 75/2013, de 12/09.	COMPARTICIPAÇÃO FINANCEIRA NO AMBITO CARTÃO-AJUDAR	Inês Cristina Pedro dos Santos	442,42	442,42	442,42	0,00	0,00	
D4	Segundo a alínea v) do n.º 1 do artigo 33.º do Anexo I à Lei 75/2013, de 12/09.	COMPARTICIPAÇÃO FINANCEIRA NO AMBITO CARTÃO-AJUDAR	ISAURA FILOMENA LAVOS GASPAR JOSÉ	860,25	860,25	860,25	0,00	0,00	
D4	Segundo a alínea v) do n.º 1 do artigo 33.º do Anexo I à Lei 75/2013, de 12/09.	COMPARTICIPAÇÃO FINANCEIRA NO AMBITO CARTÃO-AJUDAR	Ivete Gomes Teixeira	688,20	688,20	688,20	0,00	0,00	
D4	Segundo a alínea v) do n.º 1 do artigo 33.º do Anexo I à Lei 75/2013, de 12/09.	COMPARTICIPAÇÃO FINANCEIRA NO AMBITO CARTÃO-AJUDAR	Jéssica Siqueira Alves	663,63	663,63	663,63	0,00	0,00	
D4	Segundo a alínea v) do n.º 1 do artigo 33.º do Anexo I à Lei 75/2013, de 12/09.	COMPARTICIPAÇÃO FINANCEIRA NO AMBITO CARTÃO-AJUDAR	Joana Beatriz Caetano Alqueidão	1 351,85	1 351,85	1 351,85	0,00	0,00	
D4	Segundo a alínea v) do n.º 1 do artigo 33.º do Anexo I à Lei 75/2013, de 12/09.	COMPARTICIPAÇÃO FINANCEIRA NO AMBITO CARTÃO-AJUDAR	JOÃO MANUEL GOMES RODRIGUES	663,63	663,63	663,63	0,00	0,00	
D4	Segundo a alínea v) do n.º 1 do artigo 33.º do Anexo I à Lei 75/2013, de 12/09.	COMPARTICIPAÇÃO FINANCEIRA NO AMBITO CARTÃO-AJUDAR	JOSE CARLOS SOUSA GONCALVES	614,45	614,45	614,45	0,00	0,00	
D4	Segundo a alínea v) do n.º 1 do artigo 33.º do Anexo I à Lei 75/2013, de 12/09.	COMPARTICIPAÇÃO FINANCEIRA NO AMBITO CARTÃO-AJUDAR	José Fernando Feiteira Vicente	516,15	516,15	516,15	0,00	0,00	
D4	Segundo a alínea v) do n.º 1 do artigo 33.º do Anexo I à Lei 75/2013, de 12/09.	COMPARTICIPAÇÃO FINANCEIRA NO AMBITO CARTÃO-AJUDAR	JULIANA MARINGO SITA	172,05	172,05	172,05	0,00	0,00	
D4	Segundo a alínea v) do n.º 1 do artigo 33.º do Anexo I à Lei 75/2013, de 12/09.	COMPARTICIPAÇÃO FINANCEIRA NO AMBITO CARTÃO-AJUDAR	LEONICE REGINA DE SOUZA DORNELAS	1 081,48	1 081,48	1 081,48	0,00	0,00	

Transferências/Subsídios - Concedidos

Valores em EUR

Tipo de despesa	Disposições Legais	Finalidade	Entidade beneficiária	Despesas orçamentadas	Despesas autorizadas	Despesas pagas	Despesas autorizadas e não pagas	Devolução de transferências/ subsídios ocorrida no exercício	Observações
	[1]	[2]	[3]	[4]	[5]	[6]	[7] = [5] - [6]	[8]	[9]
D4	Segundo a alínea v) do n.º 1 do artigo 33.º do Anexo I à Lei 75/2013, de 12/09.	COMPARTICIPAÇÃO FINANCEIRA NO AMBITO CARTÃO-AJUDAR	Liliana Isabel Ferreira da Silva	417,84	417,84	417,84	0,00	0,00	
D4	Segundo a alínea v) do n.º 1 do artigo 33.º do Anexo I à Lei 75/2013, de 12/09.	COMPARTICIPAÇÃO FINANCEIRA NO AMBITO CARTÃO-AJUDAR	Luís Manuel Rolim Silva	245,78	245,78	245,78	0,00	0,00	
D4	Segundo a alínea v) do n.º 1 do artigo 33.º do Anexo I à Lei 75/2013, de 12/09.	COMPARTICIPAÇÃO FINANCEIRA NO AMBITO CARTÃO-AJUDAR	LUIS PEDRO DA GUIA CORREIA	368,68	368,68	368,68	0,00	0,00	
D4	Segundo a alínea v) do n.º 1 do artigo 33.º do Anexo I à Lei 75/2013, de 12/09.	COMPARTICIPAÇÃO FINANCEIRA NO AMBITO CARTÃO-AJUDAR	LUISA MARIA HENRIQUES CORDEIRO	368,67	368,67	368,67	0,00	0,00	
D4	Segundo a alínea v) do n.º 1 do artigo 33.º do Anexo I à Lei 75/2013, de 12/09.	COMPARTICIPAÇÃO FINANCEIRA NO AMBITO CARTÃO-AJUDAR	MAFALDA SOFIA AREIAS JORGE	860,25	860,25	860,25	0,00	0,00	
D4	Segundo a alínea v) do n.º 1 do artigo 33.º do Anexo I à Lei 75/2013, de 12/09.	COMPARTICIPAÇÃO FINANCEIRA NO AMBITO CARTÃO-AJUDAR	MARIA ALEXANDRA DIAS VIEIRA	860,25	860,25	860,25	0,00	0,00	
D4	Segundo a alínea v) do n.º 1 do artigo 33.º do Anexo I à Lei 75/2013, de 12/09.	COMPARTICIPAÇÃO FINANCEIRA NO AMBITO CARTÃO-AJUDAR	Maria Conceição Carvalho Urbano Alves	860,25	860,25	860,25	0,00	0,00	
D4	Segundo a alínea v) do n.º 1 do artigo 33.º do Anexo I à Lei 75/2013, de 12/09.	COMPARTICIPAÇÃO FINANCEIRA NO AMBITO CARTÃO-AJUDAR	Maria Conceição Neto Romão Nogueira	860,25	860,25	860,25	0,00	0,00	
D4	Segundo a alínea v) do n.º 1 do artigo 33.º do Anexo I à Lei 75/2013, de 12/09.	COMPARTICIPAÇÃO FINANCEIRA NO AMBITO CARTÃO-AJUDAR	Maria da Encarnação Caldeira Lourenço	491,56	491,56	491,56	0,00	0,00	
D4	Segundo a alínea v) do n.º 1 do artigo 33.º do Anexo I à Lei 75/2013, de 12/09.	COMPARTICIPAÇÃO FINANCEIRA NO AMBITO CARTÃO-AJUDAR	MARIA DE FÁTIMA DE ALMEIDA DOMINGOS	688,20	688,20	688,20	0,00	0,00	
D4	Segundo a alínea v) do n.º 1 do artigo 33.º do Anexo I à Lei 75/2013, de 12/09.	COMPARTICIPAÇÃO FINANCEIRA NO AMBITO CARTÃO-AJUDAR	Maria de Fátima Dos Santos Dias Duarte	1 106,05	1 106,05	1 106,05	0,00	0,00	
D4	Segundo a alínea v) do n.º 1 do artigo 33.º do Anexo I à Lei 75/2013, de 12/09.	COMPARTICIPAÇÃO FINANCEIRA NO AMBITO CARTÃO-AJUDAR	Maria de Lurdes Antunes Simões	516,15	516,15	516,15	0,00	0,00	
D4	Segundo a alínea v) do n.º 1 do artigo 33.º do Anexo I à Lei 75/2013, de 12/09.	COMPARTICIPAÇÃO FINANCEIRA NO AMBITO CARTÃO-AJUDAR	MARIA DE LURDES CAVALEIRO NUNES	516,15	516,15	516,15	0,00	0,00	
D4	Segundo a alínea v) do n.º 1 do artigo 33.º do Anexo I à Lei 75/2013, de 12/09.	COMPARTICIPAÇÃO FINANCEIRA NO AMBITO CARTÃO-AJUDAR	MARIA DOS ANJOS FERNANDES	516,15	516,15	516,15	0,00	0,00	
D4	Segundo a alínea v) do n.º 1 do artigo 33.º do Anexo I à Lei 75/2013, de 12/09.	COMPARTICIPAÇÃO FINANCEIRA NO AMBITO CARTÃO-AJUDAR	MARIA GLORIA NUNES DA SILVA BERNARDO	614,45	614,45	614,45	0,00	0,00	
D4	Segundo a alínea v) do n.º 1 do artigo 33.º do Anexo I à Lei 75/2013, de 12/09.	COMPARTICIPAÇÃO FINANCEIRA NO AMBITO CARTÃO-AJUDAR	MARIA HELENA MATOS LEANDRO BARROS	368,67	368,67	368,67	0,00	0,00	
D4	Segundo a alínea v) do n.º 1 do artigo 33.º do Anexo I à Lei 75/2013, de 12/09.	COMPARTICIPAÇÃO FINANCEIRA NO AMBITO CARTÃO-AJUDAR	MARIA MANUELA DA SILVA FERREIRA	368,67	368,67	368,67	0,00	0,00	
D4	Segundo a alínea v) do n.º 1 do artigo 33.º do Anexo I à Lei 75/2013, de 12/09.	COMPARTICIPAÇÃO FINANCEIRA NO AMBITO CARTÃO-AJUDAR	MARIA MANUELA SILVA FÉLIX FIGUEIREDO	688,20	688,20	688,20	0,00	0,00	
D4	Segundo a alínea v) do n.º 1 do artigo 33.º do Anexo I à Lei 75/2013, de 12/09.	COMPARTICIPAÇÃO FINANCEIRA NO AMBITO CARTÃO-AJUDAR	Marilda da Conceição do Nascimento Rocha	344,10	344,10	344,10	0,00	0,00	
D4	Segundo a alínea v) do n.º 1 do artigo 33.º do Anexo I à Lei 75/2013, de 12/09.	COMPARTICIPAÇÃO FINANCEIRA NO AMBITO CARTÃO-AJUDAR	Marta Alexandra Lopes Fernandes	516,15	516,15	516,15	0,00	0,00	
D4	Segundo a alínea v) do n.º 1 do artigo 33.º do Anexo I à Lei 75/2013, de 12/09.	COMPARTICIPAÇÃO FINANCEIRA NO AMBITO CARTÃO-AJUDAR	MARTA ISABEL DE OLIVEIRA PEREIRA	860,25	860,25	860,25	0,00	0,00	
D4	Segundo a alínea v) do n.º 1 do artigo 33.º do Anexo I à Lei 75/2013, de 12/09.	COMPARTICIPAÇÃO FINANCEIRA NO AMBITO CARTÃO-AJUDAR	Mónica Sofia Mendes Moura	172,05	172,05	172,05	0,00	0,00	
D4	Segundo a alínea v) do n.º 1 do artigo 33.º do Anexo I à Lei 75/2013, de 12/09.	COMPARTICIPAÇÃO FINANCEIRA NO AMBITO CARTÃO-AJUDAR	Nelea Tcaci	860,25	860,25	860,25	0,00	0,00	
D4	Segundo a alínea v) do n.º 1 do artigo 33.º do Anexo I à Lei 75/2013, de 12/09.	COMPARTICIPAÇÃO FINANCEIRA NO AMBITO CARTÃO-AJUDAR	NICACIA VESFAL PECANHA	344,10	344,10	344,10	0,00	0,00	

Transferências/Subsídios - Concedidos

Valores em EUR

Tipo de despesa	Disposições Legais	Finalidade	Entidade beneficiária	Despesas orçamentadas	Despesas autorizadas	Despesas pagas	Despesas autorizadas e não pagas	Devolução de transferências/ subsídios ocorrida no exercício	Observações
	[1]	[2]	[3]	[4]	[5]	[6]	[7] = [5] - [6]	[8]	[9]
D4	Segundo a alínea v) do n.º 1 do artigo 33.º do Anexo I à Lei 75/2013, de 12/09.	COMPARTICIPAÇÃO FINANCEIRA NO AMBITO CARTÃO-AJUDAR	Nuno Silvério Caetano Lopes	663,63	663,63	663,63	0,00	0,00	
D4	Segundo a alínea v) do n.º 1 do artigo 33.º do Anexo I à Lei 75/2013, de 12/09.	COMPARTICIPAÇÃO FINANCEIRA NO AMBITO CARTÃO-AJUDAR	OLENA YEDAMENKO	245,78	245,78	245,78	0,00	0,00	
D4	Segundo a alínea v) do n.º 1 do artigo 33.º do Anexo I à Lei 75/2013, de 12/09.	COMPARTICIPAÇÃO FINANCEIRA NO AMBITO CARTÃO-AJUDAR	OMAR EL BAKHTIRI	245,78	245,78	245,78	0,00	0,00	
D4	Segundo a alínea v) do n.º 1 do artigo 33.º do Anexo I à Lei 75/2013, de 12/09.	COMPARTICIPAÇÃO FINANCEIRA NO AMBITO CARTÃO-AJUDAR	PAULO ALEXANDRE MOTA CASCALHO	368,67	368,67	368,67	0,00	0,00	
D4	Segundo a alínea v) do n.º 1 do artigo 33.º do Anexo I à Lei 75/2013, de 12/09.	COMPARTICIPAÇÃO FINANCEIRA NO AMBITO CARTÃO-AJUDAR	Paulo Jorge Duarte Alves	884,84	884,84	884,84	0,00	0,00	
D4	Segundo a alínea v) do n.º 1 do artigo 33.º do Anexo I à Lei 75/2013, de 12/09.	COMPARTICIPAÇÃO FINANCEIRA NO AMBITO CARTÃO-AJUDAR	PEDRO ALEXANDRE MASSANO DIAS	270,37	270,37	270,37	0,00	0,00	
D4	Segundo a alínea v) do n.º 1 do artigo 33.º do Anexo I à Lei 75/2013, de 12/09.	COMPARTICIPAÇÃO FINANCEIRA NO AMBITO CARTÃO-AJUDAR	PERPÉTUA MARIA DUARTE ACÚRCIO	245,78	245,78	245,78	0,00	0,00	
D4	Segundo a alínea v) do n.º 1 do artigo 33.º do Anexo I à Lei 75/2013, de 12/09.	COMPARTICIPAÇÃO FINANCEIRA NO AMBITO CARTÃO-AJUDAR	Rafaela Delila Calixto	884,84	884,84	884,84	0,00	0,00	
D4	Segundo a alínea v) do n.º 1 do artigo 33.º do Anexo I à Lei 75/2013, de 12/09.	COMPARTICIPAÇÃO FINANCEIRA NO AMBITO CARTÃO-AJUDAR	Raquel Santos Silva	172,05	172,05	172,05	0,00	0,00	
D4	Segundo a alínea v) do n.º 1 do artigo 33.º do Anexo I à Lei 75/2013, de 12/09.	COMPARTICIPAÇÃO FINANCEIRA NO AMBITO CARTÃO-AJUDAR	RAQUEL SOFIA PESSOA BERNARDINO	811,11	811,11	811,11	0,00	0,00	
D4	Segundo a alínea v) do n.º 1 do artigo 33.º do Anexo I à Lei 75/2013, de 12/09.	COMPARTICIPAÇÃO FINANCEIRA NO AMBITO CARTÃO-AJUDAR	ROSILENE CARDOSO DE SALES VITORIANO	811,11	811,11	811,11	0,00	0,00	
D4	Segundo a alínea v) do n.º 1 do artigo 33.º do Anexo I à Lei 75/2013, de 12/09.	COMPARTICIPAÇÃO FINANCEIRA NO AMBITO CARTÃO-AJUDAR	Rute Isabel Pessoa Bernardino	860,25	860,25	860,25	0,00	0,00	
D4	Segundo a alínea v) do n.º 1 do artigo 33.º do Anexo I à Lei 75/2013, de 12/09.	COMPARTICIPAÇÃO FINANCEIRA NO AMBITO CARTÃO-AJUDAR	Sandra Filomena Serra dos Santos	860,25	860,25	860,25	0,00	0,00	
D4	Segundo a alínea v) do n.º 1 do artigo 33.º do Anexo I à Lei 75/2013, de 12/09.	COMPARTICIPAÇÃO FINANCEIRA NO AMBITO CARTÃO-AJUDAR	Sara Filipa Fernandes Oliveira	811,11	811,11	811,11	0,00	0,00	
D4	Segundo a alínea v) do n.º 1 do artigo 33.º do Anexo I à Lei 75/2013, de 12/09.	COMPARTICIPAÇÃO FINANCEIRA NO AMBITO CARTÃO-AJUDAR	SARA SOFIA SANTOS ALVES INÁCIO	270,37	270,37	270,37	0,00	0,00	
D4	Segundo a alínea v) do n.º 1 do artigo 33.º do Anexo I à Lei 75/2013, de 12/09.	COMPARTICIPAÇÃO FINANCEIRA NO AMBITO CARTÃO-AJUDAR	SATU SANE	1 253,52	1 253,52	1 253,52	0,00	0,00	
D4	Segundo a alínea v) do n.º 1 do artigo 33.º do Anexo I à Lei 75/2013, de 12/09.	COMPARTICIPAÇÃO FINANCEIRA NO AMBITO CARTÃO-AJUDAR	SEBASTIÃO JORGE DA SILVA JUNIOR	958,59	958,59	958,59	0,00	0,00	
D4	Segundo a alínea v) do n.º 1 do artigo 33.º do Anexo I à Lei 75/2013, de 12/09.	COMPARTICIPAÇÃO FINANCEIRA NO AMBITO CARTÃO-AJUDAR	SERGIO DAVID BRITES PORTO DOS ANJOS	1 351,85	1 351,85	1 351,85	0,00	0,00	
D4	Segundo a alínea v) do n.º 1 do artigo 33.º do Anexo I à Lei 75/2013, de 12/09.	COMPARTICIPAÇÃO FINANCEIRA NO AMBITO CARTÃO-AJUDAR	SILVANA PEREIRA ARAUJO VIEIRA MARQUES	516,15	516,15	516,15	0,00	0,00	
D4	Segundo a alínea v) do n.º 1 do artigo 33.º do Anexo I à Lei 75/2013, de 12/09.	COMPARTICIPAÇÃO FINANCEIRA NO AMBITO CARTÃO-AJUDAR	SUSANA ALEXANDRA LAMPREIA PINHEIRO	344,10	344,10	344,10	0,00	0,00	
D4	Segundo a alínea v) do n.º 1 do artigo 33.º do Anexo I à Lei 75/2013, de 12/09.	COMPARTICIPAÇÃO FINANCEIRA NO AMBITO CARTÃO-AJUDAR	Tânia Maria Martins Frade	811,11	811,11	811,11	0,00	0,00	
D4	Segundo a alínea v) do n.º 1 do artigo 33.º do Anexo I à Lei 75/2013, de 12/09.	COMPARTICIPAÇÃO FINANCEIRA NO AMBITO CARTÃO-AJUDAR	TÂNIA TAVARES MIGUEL	860,25	860,25	860,25	0,00	0,00	
D4	Segundo a alínea v) do n.º 1 do artigo 33.º do Anexo I à Lei 75/2013, de 12/09.	COMPARTICIPAÇÃO FINANCEIRA NO AMBITO CARTÃO-AJUDAR	VALENTINA CARLA SGARBI ABRANTES	1 032,32	1 032,32	1 032,32	0,00	0,00	
D4	Segundo a alínea v) do n.º 1 do artigo 33.º do Anexo I à Lei 75/2013, de 12/09.	COMPARTICIPAÇÃO FINANCEIRA NO AMBITO CARTÃO-AJUDAR	VERA LÚCIA FREIRE CARVALHO	442,42	442,42	442,42	0,00	0,00	
D4	Segundo a alínea v) do n.º 1 do artigo 33.º do Anexo I à Lei 75/2013, de 12/09.	COMPARTICIPAÇÃO FINANCEIRA NO AMBITO CARTÃO-AJUDAR	VERA LÚCIA VALENTE ALCÂNTARA	516,15	516,15	516,15	0,00	0,00	

Transferências/Subsídios - Concedidos

Valores em EUR

Tipo de despesa	Disposições Legais	Finalidade	Entidade beneficiária	Despesas orçamentadas	Despesas autorizadas	Despesas pagas	Despesas autorizadas e não pagas	Devolução de transferências/ subsídios ocorrida no exercício	Observações
	[1]	[2]	[3]	[4]	[5]	[6]	[7] = [5] - [6]	[8]	[9]
D4	Segundo a alínea v) do n.º 1 do artigo 33.º do Anexo I à Lei 75/2013, de 12/09.	COMPARTICIPAÇÃO FINANCEIRA NO AMBITO CARTÃO-AJUDAR	VERONIKA VEREHA	245,78	245,78	245,78	0,00	0,00	
D4	Segundo a alínea v) do n.º 1 do artigo 33.º do Anexo I à Lei 75/2013, de 12/09.	COMPARTICIPAÇÃO FINANCEIRA NO AMBITO CARTÃO-AJUDAR	Vitorino Manuel Menezes Pereira	688,20	688,20	688,20	0,00	0,00	
D4	Segundo a alínea v) do n.º 1 do artigo 33.º do Anexo I à Lei 75/2013, de 12/09.	COMPARTICIPAÇÃO FINANCEIRA NO AMBITO CARTÃO-AJUDAR	ZEFERINA CARVALHO FERNANDES	172,05	172,05	172,05	0,00	0,00	
D4	Segundo a alínea v) do n.º 1 do artigo 33.º do Anexo I à Lei 75/2013, de 12/09.	COMPARTICIPAÇÃO FINANCEIRA NO AMBITO CARTÃO-AJUDAR	Zilda Andrade	688,20	688,20	688,20	0,00	0,00	
D4	Segundo a Lei 71/98, de 03/11.	Bolsa de Voluntariado_Compromisso_Ano Letivo 2024/2025	DORA SOFIA CONCEIÇÃO FERNANDES	240,00	240,00	60,00	180,00	0,00	
D4	Segundo a Lei 75/2013, de 12/09.	PROJETO "PLANO ESTRATÉGICO DE REABILITAÇÃO DE LINHAS DE ÁGUA (PERLA)"	E.RIO - UNIPESSOAL, LDA	31 309,63	31 309,63	31 309,63	0,00	0,00	
D4	Segundo a o n.º 1 e alíneas e), f) e m) do n.º 2, ambas do art.º 23.º conjugadas com as alíneas o), u) e ff) do n.º 1 do art.º 33.º do Anexo I à Lei 75/2013, de 12/09.	COMPARTICIPAÇÃO FINANCEIRA PARA APOIO À "VII ª EDIÇÃO VII PASSEIO TT MAFRA - REGUENGOS DE MONSARAZ"	PROLAMA EMOÇÃO AVENTURA E LAZER LDA	4 860,00	4 860,00	4 860,00	0,00	0,00	
D4	Segundo a o n.º 1 e alíneas e), f) e m) do n.º 2, ambas do art.º 23.º conjugadas com as alíneas o), u) e ff) do n.º 1 do art.º 33.º do Anexo I à Lei 75/2013, de 12/09.	COMPARTICIPAÇÃO FINANCEIRA PARA APOIO À REALIZAÇÃO DO CAMÉLIAS CLASSIC RALLY	CMS - CLUBE DE MOTORISMO DE SETÚBAL	750,00	750,00	750,00	0,00	0,00	
D4	Segundo alínea n) do n.º 1 e k) do n.º 2, do artigo 25.º do Anexo I à Lei n.º 75/2013, de 12/09.	QUOTA ANUAL	GLOBAL PARLIAMENT OF MAYORS	1 933,00	1 933,00	1 933,00	0,00	0,00	
D4	Segundo alínea n) do n.º 1 do art.º 25.º do Anexo I à Lei 75/2013, de 12/09, conjugado com n.º 1 do art.º 53.º da Lei 50/2012, de 31/08.	Quota Anual	ASSOC PORT DE CIDADES E VILAS DE CERAMICA - APTCVC	800,00	800,00	800,00	0,00	0,00	
D4	Segundo as alíneas a), e) e m) do n.º 2 do artigo 23.º e das alíneas o), u) e ee) do n.º 1 do artigo n.º 33 todas do anexo I à Lei n.º 75/2023, de 12 de setembro.	Protocolo de Colaboração com vista ao desenvolvimento e implementação da Pataforma Nacional do Pão	AHRESP-Associação da Hotelaria, Restauração e Similares Portugal	50 000,00	50 000,00	50 000,00	0,00	0,00	
D4	Segundo as alíneas d) e f) do n.º 2 do artigo 23.º e da alínea u) do n.º 1 do artigo n.º 33 todas do anexo I à Lei n.º 75/2013, de 12/09.	COMPARTICIPAÇÃO FINANCEIRA PARA APOIO AO TRANSPORTE DE ALUNOS DOS AGRUPAMNETOS DE ESCOLAS DO CONCELHO E DA ESCOLA SECUNDÁRIA JOSÉ SARAMAGO, NO ÂMBITO DAS ATIVIDADES DO	AGRUP. ESCOLAS PROFº ARMANDO DE LUCENA - MALVEIRA	18 600,00	3 600,00	0,00	3 600,00	0,00	
D4	Segundo as alíneas d) e f) do n.º 2 do artigo 23.º e da alínea u) do n.º 1 do artigo n.º 33 todas do anexo I à Lei n.º 75/2013, de 12/09.	COMPARTICIPAÇÃO FINANCEIRA PARA APOIO AO TRANSPORTE DE ALUNOS DOS AGRUPAMNETOS DE ESCOLAS DO CONCELHO E DA ESCOLA SECUNDÁRIA JOSÉ SARAMAGO, NO ÂMBITO DAS ATIVIDADES DO	AGRUPAMENTO DE ESCOLAS DA ERICEIRA	18 600,00	4 200,00	0,00	4 200,00	0,00	
D4	Segundo as alíneas d) e f) do n.º 2 do artigo 23.º e da alínea u) do n.º 1 do artigo n.º 33 todas do anexo I à Lei n.º 75/2013, de 12/09.	COMPARTICIPAÇÃO FINANCEIRA PARA APOIO AO TRANSPORTE DE ALUNOS DOS AGRUPAMNETOS DE ESCOLAS DO CONCELHO E DA ESCOLA SECUNDÁRIA JOSÉ SARAMAGO, NO ÂMBITO DAS ATIVIDADES DO	AGRUPAMENTO DE ESCOLAS DE MAFRA	18 600,00	3 600,00	0,00	3 600,00	0,00	
D4	Segundo as alíneas d) e f) do n.º 2 do artigo 23.º e da alínea u) do n.º 1 do artigo n.º 33 todas do anexo I à Lei n.º 75/2013, de 12/09.	COMPARTICIPAÇÃO FINANCEIRA PARA APOIO AO TRANSPORTE DE ALUNOS DOS AGRUPAMNETOS DE ESCOLAS DO CONCELHO E DA ESCOLA SECUNDÁRIA JOSÉ SARAMAGO, NO ÂMBITO DAS ATIVIDADES DO	AGRUPAMENTO DE ESCOLAS VENDA DO PINHEIRO	18 600,00	2 400,00	0,00	2 400,00	0,00	
D4	Segundo as alíneas d) e f) do n.º 2 do artigo 23.º e da alínea u) do n.º 1 do artigo n.º 33 todas do anexo I à Lei n.º 75/2013, de 12/09.	COMPARTICIPAÇÃO FINANCEIRA PARA APOIO AO TRANSPORTE DE ALUNOS DOS AGRUPAMNETOS DE ESCOLAS DO CONCELHO E DA ESCOLA SECUNDÁRIA JOSÉ SARAMAGO, NO ÂMBITO DAS ATIVIDADES DO	ESCOLA SECUNDÁRIA JOSÉ SARAMAGO-MAFRA	18 600,00	4 800,00	0,00	4 800,00	0,00	
D4	Segundo as alíneas e) e f) do n.º 2 do art.º 23.º e alíneas o) e u) do n.º 1 do artigo 33.º do Anexo I à Lei n.º 75/2013, de 12/09.	Comparticipação Financeira ao abrigo do Protocolo com a Confederação Musical Portuguesa - ANO 2021	CMP - CONFEDERAÇÃO MUSICAL PORTUGUESA	4 000,00	4 000,00	0,00	4 000,00	0,00	
D4	Segundo as alíneas f) e m) do n.º 2 do art.º 23.º conjugadas com as alíneas o), u) e ff) do n.º 1 do art.º 33.º do Anexo I à Lei 75/2013, de 12/09	Comparticipação Financeira para apoio à realização da "3.ª edição do Eco Rally de Lisboa"	CPKA - Clube de Promoção de Karting e Automobilismo	5 750,00	5 750,00	5 750,00	0,00	0,00	
D4	Segundo as alíneas g) e h) do n.º 2 do art.º 23.º conjugado com as alíneas u) e v) do n.º 1 do art.º 33.º do Anexo I à Lei 75/2013, de 12/09.	ADENDA AO PROTOCOLO DE COLABORAÇÃO COM A ASSOCIAÇÃO DIGNITUDE	ASSOCIAÇÃO DIGNITUDE	675,00	675,00	675,00	0,00	0,00	
D4	Segundo as alíneas g) e h) do n.º 2 do art.º 23.º conjugado com as alíneas u) e v) do n.º 1 do art.º 33.º do Anexo I à Lei 75/2013, de 12/09.	COMPARTICIPAÇÃO FINANCEIRA AO ABRIGO DO PROGRAMA ABEM: REDE SOLIDÁRIA DO MEDICAMENTO - PROMOVER ESPAÇO DE COLABORAÇÃO	ASSOCIAÇÃO DIGNITUDE	22 000,00	22 000,00	14 310,00	7 690,00	0,00	

Transferências/Subsídios - Concedidos

Valores em EUR

Tipo de despesa	Disposições Legais	Finalidade	Entidade beneficiária	Despesas orçamentadas	Despesas autorizadas	Despesas pagas	Despesas autorizadas e não pagas	Devolução de transferências/ subsídios ocorrida no exercício	Observações
	[1]	[2]	[3]	[4]	[5]	[6]	[7] = [5] - [6]	[8]	[9]
D4	Segundo as alíneas g) e h) do n.º 2 do art.º 23.º conjugado com as alíneas u) e v) do n.º 1 do art.º 33.º do Anexo I à Lei 75/2013, de 12/09.	PROTOCOLO DE COLABORAÇÃO COM A ASSOCIAÇÃO DIGNITUDE	ASSOCIAÇÃO DIGNITUDE	680,00	680,00	0,00	680,00	0,00	
D4	Segundo as alíneas g) e j) do n.º 2 do art.º 23.º conjugado com as alíneas o) e ee) do n.º 1 do Art.º 33, ambos do Anexo I da Lei 75/2013, de 12/09.	Protocolo de colaboração entre a Câmara Municipal de Mafra e o Agrupamento de Associações Humanitárias do Concelho de Mafra no âmbito do serviço de brigadas ao Heliporto Municipal de Mafra	AGRUP. ASSOCIAÇÕES HUMANITARIAS DO CONCELHO MAFRA	970,00	970,00	970,00	0,00	0,00	
D4	Segundo as alíneas g) e j) do n.º 2 do art.º 23.º conjugado com as alíneas o) e ee) do n.º 1 do Art.º 33, ambos do Anexo I da Lei 75/2013, de 12/09.	PROTOCOLO DE COLABORAÇÃO ENTRE A CÂMARA MUNICIPAL DE MAFRA E O AGRUPAMENTO DE ASSOCIAÇÕES HUMANITÁRIAS DO CONCELHO DE MAFRA NO ÂMBITO DO SERVIÇO DE BRIGADAS AO	AGRUP. ASSOCIAÇÕES HUMANITARIAS DO CONCELHO MAFRA	0,00	0,00	0,00	0,00	0,00	
D4	Segundo as alíneas j) e m) do n.º 2 do art.º 23.º conjugadas com a alínea o) do n.º 1 do art.º 33.º, ambos do Anexo I à Lei n.º 75/2013, de 12/09.	COMPARTICIPAÇÃO FINANCEIRA APOIO ÀS DESPESAS CORRENTES DE FUNCIONAMENTO	ASSOCIAÇÃO HUM. BOMBEIROS VOLUNTÁRIOS DA MALVEIRA	100 000,00	100 000,00	100 000,00	0,00	0,00	
D4	Segundo as alíneas j) e m) do n.º 2 do art.º 23.º conjugadas com a alínea o) do n.º 1 do art.º 33.º, ambos do Anexo I à Lei n.º 75/2013, de 12/09.	COMPARTICIPAÇÃO FINANCEIRA PARA APOIO ÀS DESPESAS CORRENTES DE FUNCIONAMENTO	ASS.HUM.BOMBEIROS VOLUNTARIOS VILA ERICEIRA	100 000,00	100 000,00	100 000,00	0,00	0,00	
D4	Segundo as alíneas j) e m) do n.º 2 do art.º 23.º conjugadas com a alínea o) do n.º 1 do art.º 33.º, ambos do Anexo I à Lei n.º 75/2013, de 12/09.	COMPARTICIPAÇÃO FINANCEIRA PARA APOIO ÀS DESPESAS CORRENTES DE FUNCIONAMENTO	CORPO SALVAÇÃO PÚBLICA-BOMBEIROS VOLUNTÁRIOS MAFRA	100 000,00	100 000,00	100 000,00	0,00	0,00	
D4	Segundo as alíneas o) e u) do n.º 1 do artigo 33.º do Anexo I à Lei 75/2013, de 12/09.	COMPARTICIPAÇÃO FINANCEIRA À COMUNIDADE VIDA & PAZ PARA APOIO À DESLOCAÇÃO A FÁTIMA NO DIA 10/10/2024	COMUNIDADE VIDA E PAZ	600,00	600,00	0,00	600,00	0,00	
D4	Segundo as alíneas o) e u) do n.º 1 do artigo 33.º do Anexo I à Lei 75/2013, de 12/09.	COMPARTICIPAÇÃO FINANCEIRA COM VISTA A APOIAR A REALIZAÇÃO DA MARCHA DE MAFRA	AMIGOS EM MARCHA - ASSOC CULTURAL DE MAFRA	4 000,00	4 000,00	4 000,00	0,00	0,00	
D4	Segundo as alíneas o) e u) do n.º 1 do artigo 33.º do Anexo I à Lei 75/2013, de 12/09.	COMPARTICIPAÇÃO FINANCEIRA NO ÂMBITO DO APOIO AO ASSOCIATIVISMO DESPORTIVO	AFCE - ASSOCIAÇÃO FILARMÓNICA CULTURAL ERICEIRA	10 100,00	600,00	600,00	0,00	0,00	
D4	Segundo as alíneas o) e u) do n.º 1 do artigo 33.º do Anexo I à Lei 75/2013, de 12/09.	COMPARTICIPAÇÃO FINANCEIRA NO ÂMBITO DO APOIO AO ASSOCIATIVISMO DESPORTIVO	ALCAINÇA ATLÉTICO CLUBE	38 146,61	600,00	600,00	0,00	0,00	
D4	Segundo as alíneas o) e u) do n.º 1 do artigo 33.º do Anexo I à Lei 75/2013, de 12/09.	COMPARTICIPAÇÃO FINANCEIRA NO ÂMBITO DO APOIO AO ASSOCIATIVISMO DESPORTIVO	AMIGOS EM MARCHA - ASSOC CULTURAL DE MAFRA	38 146,61	600,00	600,00	0,00	0,00	
D4	Segundo as alíneas o) e u) do n.º 1 do artigo 33.º do Anexo I à Lei 75/2013, de 12/09.	COMPARTICIPAÇÃO FINANCEIRA NO ÂMBITO DO APOIO AO ASSOCIATIVISMO DESPORTIVO	ARFECM-ASSOC RANCHO FOLCL ETNOGR CAB. MONTACHIQUE	10 100,00	600,00	600,00	0,00	0,00	
D4	Segundo as alíneas o) e u) do n.º 1 do artigo 33.º do Anexo I à Lei 75/2013, de 12/09.	COMPARTICIPAÇÃO FINANCEIRA NO ÂMBITO DO APOIO AO ASSOCIATIVISMO DESPORTIVO	ASSOC CULTURAL RECREATIVA DESPORTIVA VILA CANAS	10 100,00	600,00	600,00	0,00	0,00	
D4	Segundo as alíneas o) e u) do n.º 1 do artigo 33.º do Anexo I à Lei 75/2013, de 12/09.	COMPARTICIPAÇÃO FINANCEIRA NO ÂMBITO DO APOIO AO ASSOCIATIVISMO DESPORTIVO	ASSOC. ESCOTEIROS DE PORTUGAL- GRUPO 250- ALCATEIA	9 105,50	0,00	0,00	0,00	0,00	
D4	Segundo as alíneas o) e u) do n.º 1 do artigo 33.º do Anexo I à Lei 75/2013, de 12/09.	COMPARTICIPAÇÃO FINANCEIRA NO ÂMBITO DO APOIO AO ASSOCIATIVISMO DESPORTIVO	ASSOCIAÇÃO DE MORADORES DE RIBAMAR	38 146,61	1 008,93	1 008,93	0,00	0,00	
D4	Segundo as alíneas o) e u) do n.º 1 do artigo 33.º do Anexo I à Lei 75/2013, de 12/09.	COMPARTICIPAÇÃO FINANCEIRA NO ÂMBITO DO APOIO AO ASSOCIATIVISMO DESPORTIVO	ASSOCIAÇÃO DOS AMIGOS DO ATLETISMO DE MAFRA	38 146,61	520,00	520,00	0,00	0,00	
D4	Segundo as alíneas o) e u) do n.º 1 do artigo 33.º do Anexo I à Lei 75/2013, de 12/09.	COMPARTICIPAÇÃO FINANCEIRA NO ÂMBITO DO APOIO AO ASSOCIATIVISMO DESPORTIVO	ASSOCIAÇÃO ESCOTEIROS DE PORTUGAL-GRUPO 250 MAFRA	9 105,50	2 400,00	2 400,00	0,00	0,00	
D4	Segundo as alíneas o) e u) do n.º 1 do artigo 33.º do Anexo I à Lei 75/2013, de 12/09.	COMPARTICIPAÇÃO FINANCEIRA NO ÂMBITO DO APOIO AO ASSOCIATIVISMO DESPORTIVO	CASA DO POVO DE MAFRA	38 146,61	830,88	830,88	0,00	0,00	
D4	Segundo as alíneas o) e u) do n.º 1 do artigo 33.º do Anexo I à Lei 75/2013, de 12/09.	COMPARTICIPAÇÃO FINANCEIRA NO ÂMBITO DO APOIO AO ASSOCIATIVISMO DESPORTIVO	CLUBE DESPORTIVO DA VENDA DO PINHEIRO	38 146,61	1 660,00	1 660,00	0,00	0,00	
D4	Segundo as alíneas o) e u) do n.º 1 do artigo 33.º do Anexo I à Lei 75/2013, de 12/09.	COMPARTICIPAÇÃO FINANCEIRA NO ÂMBITO DO APOIO AO ASSOCIATIVISMO DESPORTIVO	CLUBE DESPORTIVO DE MAFRA	38 146,61	6 641,50	6 641,50	0,00	0,00	
D4	Segundo as alíneas o) e u) do n.º 1 do artigo 33.º do Anexo I à Lei 75/2013, de 12/09.	COMPARTICIPAÇÃO FINANCEIRA NO ÂMBITO DO APOIO AO ASSOCIATIVISMO DESPORTIVO	CLUBE HIPER-ACTIVO - CULTURA E LAZER	38 146,61	5 275,00	5 275,00	0,00	0,00	
D4	Segundo as alíneas o) e u) do n.º 1 do artigo 33.º do Anexo I à Lei 75/2013, de 12/09.	COMPARTICIPAÇÃO FINANCEIRA NO ÂMBITO DO APOIO AO ASSOCIATIVISMO DESPORTIVO	Consumidor Final	0,00	0,00	0,00	0,00	0,00	
D4	Segundo as alíneas o) e u) do n.º 1 do artigo 33.º do Anexo I à Lei 75/2013, de 12/09.	COMPARTICIPAÇÃO FINANCEIRA NO ÂMBITO DO APOIO AO ASSOCIATIVISMO DESPORTIVO	CORPO NAC ESCUTAS AGRUP 1188 MILHARADO	9 105,50	2 400,00	2 400,00	0,00	0,00	
D4	Segundo as alíneas o) e u) do n.º 1 do artigo 33.º do Anexo I à Lei 75/2013, de 12/09.	COMPARTICIPAÇÃO FINANCEIRA NO ÂMBITO DO APOIO AO ASSOCIATIVISMO DESPORTIVO	CORPO NAC ESCUTAS AGRUP 1277 ENCARNAÇÃO	9 105,50	600,00	600,00	0,00	0,00	
D4	Segundo as alíneas o) e u) do n.º 1 do artigo 33.º do Anexo I à Lei 75/2013, de 12/09.	COMPARTICIPAÇÃO FINANCEIRA NO ÂMBITO DO APOIO AO ASSOCIATIVISMO DESPORTIVO	CORPO NAC ESCUTAS AGRUP 1409 IGREJA NOVA	38 146,61	2 400,00	2 400,00	0,00	0,00	

Transferências/Subsídios - Concedidos

Valores em EUR

Tipo de despesa	Disposições Legais	Finalidade	Entidade beneficiária	Despesas orçamentadas	Despesas autorizadas	Despesas pagas	Despesas autorizadas e não pagas	Devolução de transferências/ subsídios ocorrida no exercício	Observações
	[1]	[2]	[3]	[4]	[5]	[6]	[7] = [5] - [6]	[8]	[9]
D4	Segundo as alíneas o) e u) do n.º 1 do artigo 33.º do Anexo I à Lei 75/2013, de 12/09.	COMPARTICIPAÇÃO FINANCEIRA NO ÂMBITO DO APOIO AO ASSOCIATIVISMO DESPORTIVO	CORPO NAC ESCUTAS AGRUP 488 MAFRA	9 105,50	2 115,50	2 115,50	0,00	0,00	
D4	Segundo as alíneas o) e u) do n.º 1 do artigo 33.º do Anexo I à Lei 75/2013, de 12/09.	COMPARTICIPAÇÃO FINANCEIRA NO ÂMBITO DO APOIO AO ASSOCIATIVISMO DESPORTIVO	CORPO NAC ESCUTAS AGRUP 679 ERICEIRA	9 105,50	500,00	500,00	0,00	0,00	
D4	Segundo as alíneas o) e u) do n.º 1 do artigo 33.º do Anexo I à Lei 75/2013, de 12/09.	COMPARTICIPAÇÃO FINANCEIRA NO ÂMBITO DO APOIO AO ASSOCIATIVISMO DESPORTIVO	CORPO NAC ESCUTAS AGRUPAMENTO 997 AZUEIRA	9 105,50	1 090,00	1 090,00	0,00	0,00	
D4	Segundo as alíneas o) e u) do n.º 1 do artigo 33.º do Anexo I à Lei 75/2013, de 12/09.	COMPARTICIPAÇÃO FINANCEIRA NO ÂMBITO DO APOIO AO ASSOCIATIVISMO DESPORTIVO	CULTUR'CANTO ASSOCIAÇÃO CULTURAL	38 146,61	600,00	600,00	0,00	0,00	
D4	Segundo as alíneas o) e u) do n.º 1 do artigo 33.º do Anexo I à Lei 75/2013, de 12/09.	COMPARTICIPAÇÃO FINANCEIRA NO ÂMBITO DO APOIO AO ASSOCIATIVISMO DESPORTIVO	ERICEIRA SURF CLUBE	38 146,61	3 423,56	3 423,56	0,00	0,00	
D4	Segundo as alíneas o) e u) do n.º 1 do artigo 33.º do Anexo I à Lei 75/2013, de 12/09.	COMPARTICIPAÇÃO FINANCEIRA NO ÂMBITO DO APOIO AO ASSOCIATIVISMO DESPORTIVO	FIGURAS REPETIDAS - ASSOCIAÇÃO ACADEMIA DO BOMBO	10 100,00	1 150,00	1 150,00	0,00	0,00	
D4	Segundo as alíneas o) e u) do n.º 1 do artigo 33.º do Anexo I à Lei 75/2013, de 12/09.	COMPARTICIPAÇÃO FINANCEIRA NO ÂMBITO DO APOIO AO ASSOCIATIVISMO DESPORTIVO	GRUPO CORAL DE MAFRA	10 100,00	600,00	600,00	0,00	0,00	
D4	Segundo as alíneas o) e u) do n.º 1 do artigo 33.º do Anexo I à Lei 75/2013, de 12/09.	COMPARTICIPAÇÃO FINANCEIRA NO ÂMBITO DO APOIO AO ASSOCIATIVISMO DESPORTIVO	GRUPO CULTURAL DANÇAS CANTARES S. MIGUEL ALCAINÇA	10 100,00	600,00	600,00	0,00	0,00	
D4	Segundo as alíneas o) e u) do n.º 1 do artigo 33.º do Anexo I à Lei 75/2013, de 12/09.	COMPARTICIPAÇÃO FINANCEIRA NO ÂMBITO DO APOIO AO ASSOCIATIVISMO DESPORTIVO	GRUPO DANÇAS CANTARES SANTO ESTEVÃO DAS GALÉS	10 100,00	600,00	600,00	0,00	0,00	
D4	Segundo as alíneas o) e u) do n.º 1 do artigo 33.º do Anexo I à Lei 75/2013, de 12/09.	COMPARTICIPAÇÃO FINANCEIRA NO ÂMBITO DO APOIO AO ASSOCIATIVISMO DESPORTIVO	GRUPO DESPORTIVO DE IGREJA NOVA	38 146,61	837,30	837,30	0,00	0,00	
D4	Segundo as alíneas o) e u) do n.º 1 do artigo 33.º do Anexo I à Lei 75/2013, de 12/09.	COMPARTICIPAÇÃO FINANCEIRA NO ÂMBITO DO APOIO AO ASSOCIATIVISMO DESPORTIVO	GRUPO DESPORTIVO UNIÃO ERICEIRENSE	38 146,61	6 981,86	6 981,86	0,00	0,00	
D4	Segundo as alíneas o) e u) do n.º 1 do artigo 33.º do Anexo I à Lei 75/2013, de 12/09.	COMPARTICIPAÇÃO FINANCEIRA NO ÂMBITO DO APOIO AO ASSOCIATIVISMO DESPORTIVO	GRUPO FOLCLÓRICO "OS SALOIOS" DA PÓVOA DA GALEGA	10 100,00	600,00	600,00	0,00	0,00	
D4	Segundo as alíneas o) e u) do n.º 1 do artigo 33.º do Anexo I à Lei 75/2013, de 12/09.	COMPARTICIPAÇÃO FINANCEIRA NO ÂMBITO DO APOIO AO ASSOCIATIVISMO DESPORTIVO	GRUPO RECREATIVO GONÇALVINHENSE	38 146,61	3 616,53	3 616,53	0,00	0,00	
D4	Segundo as alíneas o) e u) do n.º 1 do artigo 33.º do Anexo I à Lei 75/2013, de 12/09.	COMPARTICIPAÇÃO FINANCEIRA NO ÂMBITO DO APOIO AO ASSOCIATIVISMO DESPORTIVO	GRUPO RECREATIVO SOBRALENSE	48 246,61	1 250,00	1 250,00	0,00	0,00	
D4	Segundo as alíneas o) e u) do n.º 1 do artigo 33.º do Anexo I à Lei 75/2013, de 12/09.	COMPARTICIPAÇÃO FINANCEIRA NO ÂMBITO DO APOIO AO ASSOCIATIVISMO DESPORTIVO	NÚCLEO DE KARATÉ DA ERICEIRA	38 146,61	1 792,50	1 792,50	0,00	0,00	
D4	Segundo as alíneas o) e u) do n.º 1 do artigo 33.º do Anexo I à Lei 75/2013, de 12/09.	COMPARTICIPAÇÃO FINANCEIRA NO ÂMBITO DO APOIO AO ASSOCIATIVISMO DESPORTIVO	ORQUESTRA SINFONICA JOVENS JUNT FREG SANTO ISIDORO	10 100,00	600,00	600,00	0,00	0,00	
D4	Segundo as alíneas o) e u) do n.º 1 do artigo 33.º do Anexo I à Lei 75/2013, de 12/09.	COMPARTICIPAÇÃO FINANCEIRA NO ÂMBITO DO APOIO AO ASSOCIATIVISMO DESPORTIVO	RANCHO FOLCLÓRICO "OS HORTELÕES DA ERVIDEIRA"	10 100,00	600,00	600,00	0,00	0,00	
D4	Segundo as alíneas o) e u) do n.º 1 do artigo 33.º do Anexo I à Lei 75/2013, de 12/09.	COMPARTICIPAÇÃO FINANCEIRA NO ÂMBITO DO APOIO AO ASSOCIATIVISMO DESPORTIVO	RANCHO FOLCLÓRICO CANTARINHAS DE BARRO	10 100,00	600,00	600,00	0,00	0,00	
D4	Segundo as alíneas o) e u) do n.º 1 do artigo 33.º do Anexo I à Lei 75/2013, de 12/09.	COMPARTICIPAÇÃO FINANCEIRA NO ÂMBITO DO APOIO AO ASSOCIATIVISMO DESPORTIVO	RANCHO FOLCLÓRICO DA MURGEIRA, ASSOCIAÇÃO CULTURAL	10 100,00	1 200,00	1 200,00	0,00	0,00	
D4	Segundo as alíneas o) e u) do n.º 1 do artigo 33.º do Anexo I à Lei 75/2013, de 12/09.	COMPARTICIPAÇÃO FINANCEIRA NO ÂMBITO DO APOIO AO ASSOCIATIVISMO DESPORTIVO	RANCHO FOLCLÓRICO DO LIVRAMENTO	10 100,00	550,00	550,00	0,00	0,00	
D4	Segundo as alíneas o) e u) do n.º 1 do artigo 33.º do Anexo I à Lei 75/2013, de 12/09.	COMPARTICIPAÇÃO FINANCEIRA NO ÂMBITO DO APOIO AO ASSOCIATIVISMO DESPORTIVO	RANCHO FOLCLÓRICO SÃO MIGUEL DO MILHARADO	10 100,00	600,00	600,00	0,00	0,00	
D4	Segundo as alíneas o) e u) do n.º 1 do artigo 33.º do Anexo I à Lei 75/2013, de 12/09.	COMPARTICIPAÇÃO FINANCEIRA NO ÂMBITO DO APOIO AO ASSOCIATIVISMO DESPORTIVO	SOCIEDADE RECREATIVA E DESPORTIVA CHELEIRENSE	38 146,61	108,55	108,55	0,00	0,00	
D4	Segundo as alíneas o) e u) do n.º 1 do artigo 33.º do Anexo I à Lei 75/2013, de 12/09.	COMPARTICIPAÇÃO FINANCEIRA NO ÂMBITO DO APOIO AO ASSOCIATIVISMO DESPORTIVO	SPORTING CLUBE DO LIVRAMENTO	38 146,61	600,00	600,00	0,00	0,00	
D4	Segundo as alíneas o) e u) do n.º 1 do artigo 33.º do Anexo I à Lei 75/2013, de 12/09.	COMPARTICIPAÇÃO FINANCEIRA NO ÂMBITO DO ASSOCIATIVISMO CULTURAL	ORQUESTRA SINFONICA JOVENS JUNT FREG SANTO ISIDORO	1 500,00	1 500,00	1 500,00	0,00	0,00	
D4	Segundo as alíneas o) e u) do n.º 1 do artigo 33.º do Anexo I à Lei 75/2013, de 12/09.	Comparticipação Financeira para a deslocação de 40 mulheres para a Conferência Nacional de Mulheres '24 - Juntas no Processo, em Santa Maria da Feira	ASS. DEUS MALVEIRA - IGREJA REVIVER MALVEIRA	600,00	600,00	600,00	0,00	0,00	
D4	Segundo as alíneas o) e u) do n.º 1 do artigo 33.º do Anexo I à Lei 75/2013, de 12/09.	COMPARTICIPAÇÃO FINANCEIRA PARA APOIO A DESLOCAÇÕES	AKKSL - ASSOCIAÇÃO KENPO KEN SUN LI PORTUGAL	4 509,06	639,06	639,06	0,00	0,00	
D4	Segundo as alíneas o) e u) do n.º 1 do artigo 33.º do Anexo I à Lei 75/2013, de 12/09.	COMPARTICIPAÇÃO FINANCEIRA PARA APOIO A DESLOCAÇÕES	ALCAINÇA ATLÉTICO CLUBE	4 509,06	480,00	480,00	0,00	0,00	

Transferências/Subsídios - Concedidos

Valores em EUR

Tipo de despesa	Disposições Legais	Finalidade	Entidade beneficiária	Despesas orçamentadas	Despesas autorizadas	Despesas pagas	Despesas autorizadas e não pagas	Devolução de transferências/ subsídios ocorrida no exercício	Observações
	[1]	[2]	[3]	[4]	[5]	[6]	[7] = [5] - [6]	[8]	[9]
D4	Segundo as alíneas o) e u) do n.º 1 do artigo 33.º do Anexo I à Lei 75/2013, de 12/09.	COMPARTICIPAÇÃO FINANCEIRA PARA APOIO A DESLOCAÇÕES	ASSOC. E M E B - ESC. DE MUSICA DE ENXARA DO BISPO	4 509,06	490,00	490,00	0,00	0,00	
D4	Segundo as alíneas o) e u) do n.º 1 do artigo 33.º do Anexo I à Lei 75/2013, de 12/09.	COMPARTICIPAÇÃO FINANCEIRA PARA APOIO A DESLOCAÇÕES	ATLETICO CLUBE DA MALVEIRA	4 509,06	600,00	600,00	0,00	0,00	
D4	Segundo as alíneas o) e u) do n.º 1 do artigo 33.º do Anexo I à Lei 75/2013, de 12/09.	Comparticipação Financeira para Apoio a Deslocações	Consumidor Final	0,00	0,00	0,00	0,00	0,00	
D4	Segundo as alíneas o) e u) do n.º 1 do artigo 33.º do Anexo I à Lei 75/2013, de 12/09.	COMPARTICIPAÇÃO FINANCEIRA PARA APOIO A DESLOCAÇÕES	CORPO NAC ESCUTAS AGRUP 1103 SANTO ISIDORO	4 509,06	1 100,00	1 100,00	0,00	0,00	
D4	Segundo as alíneas o) e u) do n.º 1 do artigo 33.º do Anexo I à Lei 75/2013, de 12/09.	COMPARTICIPAÇÃO FINANCEIRA PARA APOIO A DESLOCAÇÕES	ESCOLA DE MÚSICA JUVENTUDE DE MAFRA	4 509,06	600,00	600,00	0,00	0,00	
D4	Segundo as alíneas o) e u) do n.º 1 do artigo 33.º do Anexo I à Lei 75/2013, de 12/09.	COMPARTICIPAÇÃO FINANCEIRA PARA APOIO A DESLOCAÇÕES	GRUPO CULTURAL DANÇAS CANTARES S. MIGUEL ALCAINÇA	4 509,06	600,00	600,00	0,00	0,00	
D4	Segundo as alíneas o) e u) do n.º 1 do artigo 33.º do Anexo I à Lei 75/2013, de 12/09.	COMPARTICIPAÇÃO FINANCEIRA PARA APOIO À REALIZAÇÃO DAS TRADICIONAIS PROCISSÕES DA QUARESMA - ANO DE 2024.	REAL VENER.IRMAN.SANT.SACRAM.PAROQ.STºANDRÉ MAFRA	1 300,00	1 300,00	1 300,00	0,00	0,00	
D4	Segundo as alíneas o) e u) do n.º 1 do artigo 33.º do Anexo I à Lei 75/2013, de 12/09.	Comparticipação Financeira para Apoio às Marchas Populares	GRUPO DESP.REC.E CULTURAL OS UNIDOS DE Stº ISIDORO	4 000,00	4 000,00	4 000,00	0,00	0,00	
D4	Segundo as alíneas o) e u) do n.º 1 do artigo 33.º do Anexo I à Lei 75/2013, de 12/09.	COMPARTICIPAÇÃO FINANCEIRA PARA APOIO NA AQUISIÇÃO DE EQUIPAMENTOS	ASSOCIAÇÃO CULTURAL E DESPORTIVA DO MILHARADO	637,14	637,14	637,14	0,00	0,00	
D4	Segundo as alíneas o) e u) do n.º 1 do artigo 33.º do Anexo I à Lei n.º 75/2013, de 12/09, conjugadas com o n.º 1 do art.º 13.º da Lei n.º 82/2023, de 29/12.	COMPARTICIPAÇÃO FINANCEIRA COM VISTA A APOIAR A DESLOCAÇÃO DOS PARTICIPANTES DA CONFERÊNCIA ANUAL DO PROGRAMA DE DOUTORAMENTO EM BIOLOGIA E BIOMEDICINA	FUNDAÇÃO CALOUSTE GULBENKIAN	561,80	561,80	561,80	0,00	0,00	
D4	Segundo as alíneas o) e v) do n.º 1 do art.º 33.º do Anexo I à Lei 75/2013, de 12/09.	PROTOCOLO ENTRE O MUNICÍPIO DE MAFRA E A CASA DO POVO DO GRADIL COM VISTA AO ACOLHIMENTO DE PESSOAS EM SITUAÇÃO DE VULNERABILIDADE	CASA DO POVO DO GRADIL	55 594,00	55 594,00	48 035,84	7 558,16	0,00	
D4	Segundo as alíneas o), q), u) e v) do n.º 1 do art.º 33.º do Anexo I à Lei 75/2013, de 12/09.	Protocolo tripartido do Município de Mafra com a IPSS local Casa Mãe do Gradil e com a Associação SETARE, para apoiar os encargos com permanência/ subsistência de mulheres afegãs	CENTRO SOCIAL PAROQUIAL DE SÃO SILVESTRE DO GRADIL	30 348,00	30 348,00	17 610,00	12 738,00	0,00	
D4	Segundo as alíneas o), t) e ff) do n.º 1 do artigo 33.º do Anexo I à Lei 75/2013, de 12/09.	Comparticipação Financeira ao Abrigo do Protocolo para a Implementação de um Processo de Novas Áreas Protegidas de Interesse Comunitário	FUNDAÇÃO OCEANO AZUL	100 000,00	100 000,00	100 000,00	0,00	0,00	
D4	segundo as alíneas o), t), u) ee), ff) e aaa) do n.º 1 do artigo 33.º do Anexo I à Lei n.º 75/2013, de 12/09	Comparticipação Financeira no âmbito do Protocolo de Colaboração entre o MM e a CEM	ASSOCIAÇÃO CENTRO EUROPEU DE MÚSICA PORTUGAL- CEM	100 000,00	100 000,00	100 000,00	0,00	0,00	
D4	Segundo as alíneas o), u) e v) do n.º 1 art.º 33.º, do Anexo I à Lei 75/2013, de 12/09.	CONTRATO PROGRAMA COM A IRMANDADE DA MISERICORDIA DA VENDA DO PINHEIRO NO ÂMBITO DO PROJETO PRR - OPERAÇÃO INTEGRADA LOCAL - DO MILHARADO	IRMANDADE DA MISERICÓRDIA DA VENDA DO PINHEIRO	97 500,00	97 500,00	36 000,00	61 500,00	0,00	
D4	Segundo as alíneas u) e ff) do n.º 1 do artigo 33.º do Anexo I à Lei n.º 75/2013, de 12/09	COMPARTICIPAÇÃO FINANCEIRA COM VISTA A APOIAR DESPESAS INERENTES COM A LOGÍSTICA DAS ATIVIDADES DESENVOLVIDAS	ERICEIRA SURF CLUBE	8 000,00	8 000,00	8 000,00	0,00	0,00	
D4	Segundo as alíneas u) e ff) do n.º 1 do artigo 33.º do Anexo I à Lei n.º 75/2013, de 12/09	COMPARTICIPAÇÃO FINANCEIRA PARA APOIO À REALIZAÇÃO DO "49TH INTERNACIONAL PORSCHE 356 MEETING - PORTUGAL 2024"	Road 21-Portugal Classic Association	11 400,00	11 400,00	11 400,00	0,00	0,00	
D4	Segundo conjugação do n.º 1 art.º 7.º e art.º 8.º ambos da Portaria 146/2017, de 26/04, com as alíneas g) e k) do n.º 2 art.º 23.º , alíneas o), u) e ii) do n.º 1 do art.º 33, todos do anexo I à Lei 75/2013, de 12/09.	COMPARTICIPAÇÃO FINANCEIRA AO ABRIGO DO PROTOCOLO DE COLABORAÇÃO COM A A.M.I.R.A.NO ÂMBITO DO CONTROLO DE POPULAÇÕES DE ANIMAIS ERRANTES -	AMIRA-ASSOC. MAFRA INTERVENÇÃO RESGATE ANIMAL	15 000,00	15 000,00	8 552,80	6 447,20	0,00	
D4	Segundo conjugação do n.º 1 art.º 7.º e art.º 8.º ambos da Portaria 146/2017, de 26/04, com as alíneas g) e k) do n.º 2 art.º 23.º , alíneas o), u) e ii) do n.º 1 do art.º 33, todos do anexo I à Lei 75/2013, de 12/09.	PROTOCOLO DE COLABORAÇÃO NO ÂMBITO DO CONTROLO DE POPULAÇÃO DE ANIMAIS ERRANTES	AMIRA-ASSOC. MAFRA INTERVENÇÃO RESGATE ANIMAL	2 327,52	2 327,52	2 327,52	0,00	0,00	
D4	Segundo o art.º 10.º da Lei 22/99, de 21/04	COMPENSAÇÃO DOS MEMBROS DE MESAS REFERENTE A DIA DE FORMAÇÃO E TESTES	FREGUESIA DA CARVOEIRA	828,10	828,10	828,10	0,00	0,00	

Transferências/Subsídios - Concedidos

Valores em EUR

Tipo de despesa	Disposições Legais	Finalidade	Entidade beneficiária	Despesas orçamentadas	Despesas autorizadas	Despesas pagas	Despesas autorizadas e não pagas	Devolução de transferências/ subsídios ocorrida no exercício	Observações
	[1]	[2]	[3]	[4]	[5]	[6]	[7] = [5] - [6]	[8]	[9]
D4	Segundo o art.º 10.º da Lei 22/99, de 21/04	COMPENSAÇÃO DOS MEMBROS DE MESAS REFERENTE A DIA DE FORMAÇÃO E TESTES	FREGUESIA DA ERICEIRA	1 892,80	1 892,80	1 892,80	0,00	0,00	
D4	Segundo o art.º 10.º da Lei 22/99, de 21/04	COMPENSAÇÃO DOS MEMBROS DE MESAS REFERENTE A DIA DE FORMAÇÃO E TESTES	FREGUESIA DE AZUEIRA E SOBRAL DA ABELHEIRA	1 774,50	1 774,50	1 774,50	0,00	0,00	
D4	Segundo o art.º 10.º da Lei 22/99, de 21/04	COMPENSAÇÃO DOS MEMBROS DE MESAS REFERENTE A DIA DE FORMAÇÃO E TESTES	FREGUESIA DE ENCARNAÇÃO	1 360,45	1 360,45	1 360,45	0,00	0,00	
D4	Segundo o art.º 10.º da Lei 22/99, de 21/04	COMPENSAÇÃO DOS MEMBROS DE MESAS REFERENTE A DIA DE FORMAÇÃO E TESTES	FREGUESIA DE IGREJA NOVA E CHELEIROS	1 301,30	1 301,30	1 301,30	0,00	0,00	
D4	Segundo o art.º 10.º da Lei 22/99, de 21/04	COMPENSAÇÃO DOS MEMBROS DE MESAS REFERENTE A DIA DE FORMAÇÃO E TESTES	FREGUESIA DE MAFRA	3 489,85	3 489,85	3 489,85	0,00	0,00	
D4	Segundo o art.º 10.º da Lei 22/99, de 21/04	COMPENSAÇÃO DOS MEMBROS DE MESAS REFERENTE A DIA DE FORMAÇÃO E TESTES	FREGUESIA DE MALVEIRA E SÃO MIGUEL DE ALCAINÇA	1 774,50	1 774,50	1 774,50	0,00	0,00	
D4	Segundo o art.º 10.º da Lei 22/99, de 21/04	COMPENSAÇÃO DOS MEMBROS DE MESAS REFERENTE A DIA DE FORMAÇÃO E TESTES	FREGUESIA DE SANTO ISIDORO	1 774,50	1 774,50	1 774,50	0,00	0,00	
D4	Segundo o art.º 10.º da Lei 22/99, de 21/04	COMPENSAÇÃO DOS MEMBROS DE MESAS REFERENTE A DIA DE FORMAÇÃO E TESTES	FREGUESIA DE V. PINHEIRO E SANTO ESTEVÃO DAS GALÉS	2 425,15	2 425,15	2 425,15	0,00	0,00	
D4	Segundo o art.º 10.º da Lei 22/99, de 21/04	COMPENSAÇÃO DOS MEMBROS DE MESAS REFERENTE A DIA DE FORMAÇÃO E TESTES	FREGUESIA DO MILHARADO	1 064,70	1 064,70	1 064,70	0,00	0,00	
D4	Segundo o art.º 10.º da Lei 22/99, de 21/04	COMPENSAÇÃO DOS MEMBROS DE MESAS REFERENTE A DIA DE FORMAÇÃO E TESTES	FREGUESIA ENX. BISPO, GRADIL E VILA FRANCA ROSÁRIO	591,50	591,50	591,50	0,00	0,00	
D4	Segundo o art.º 10.º da Lei 22/99, de 21/04	ELEIÇÕES PARA O PARLAMENTO EUROPEU DE 09 DE JUNHO DE 2024 - COMPENSAÇÃO DOS MEMBROS DE MESAS	FREGUESIA DA CARVOEIRA	887,25	887,25	887,25	0,00	0,00	
D4	Segundo o art.º 10.º da Lei 22/99, de 21/04	ELEIÇÕES PARA O PARLAMENTO EUROPEU DE 09 DE JUNHO DE 2024 - COMPENSAÇÃO DOS MEMBROS DE MESAS	FREGUESIA DA ERICEIRA	2 602,60	2 602,60	2 602,60	0,00	0,00	
D4	Segundo o art.º 10.º da Lei 22/99, de 21/04	ELEIÇÕES PARA O PARLAMENTO EUROPEU DE 09 DE JUNHO DE 2024 - COMPENSAÇÃO DOS MEMBROS DE MESAS	FREGUESIA DE AZUEIRA E SOBRAL DA ABELHEIRA	2 366,00	2 366,00	2 366,00	0,00	0,00	
D4	Segundo o art.º 10.º da Lei 22/99, de 21/04	ELEIÇÕES PARA O PARLAMENTO EUROPEU DE 09 DE JUNHO DE 2024 - COMPENSAÇÃO DOS MEMBROS DE MESAS	FREGUESIA DE ENCARNAÇÃO	1 774,50	1 774,50	1 774,50	0,00	0,00	
D4	Segundo o art.º 10.º da Lei 22/99, de 21/04	ELEIÇÕES PARA O PARLAMENTO EUROPEU DE 09 DE JUNHO DE 2024 - COMPENSAÇÃO DOS MEMBROS DE MESAS	FREGUESIA DE IGREJA NOVA E CHELEIROS	1 774,50	1 774,50	1 774,50	0,00	0,00	
D4	Segundo o art.º 10.º da Lei 22/99, de 21/04	ELEIÇÕES PARA O PARLAMENTO EUROPEU DE 09 DE JUNHO DE 2024 - COMPENSAÇÃO DOS MEMBROS DE MESAS	FREGUESIA DE MAFRA	5 796,70	5 796,70	5 796,70	0,00	0,00	
D4	Segundo o art.º 10.º da Lei 22/99, de 21/04	ELEIÇÕES PARA O PARLAMENTO EUROPEU DE 09 DE JUNHO DE 2024 - COMPENSAÇÃO DOS MEMBROS DE MESAS	FREGUESIA DE MALVEIRA E SÃO MIGUEL DE ALCAINÇA	2 366,00	2 366,00	2 366,00	0,00	0,00	
D4	Segundo o art.º 10.º da Lei 22/99, de 21/04	ELEIÇÕES PARA O PARLAMENTO EUROPEU DE 09 DE JUNHO DE 2024 - COMPENSAÇÃO DOS MEMBROS DE MESAS	FREGUESIA DE SANTO ISIDORO	2 070,25	2 070,25	2 070,25	0,00	0,00	
D4	Segundo o art.º 10.º da Lei 22/99, de 21/04	ELEIÇÕES PARA O PARLAMENTO EUROPEU DE 09 DE JUNHO DE 2024 - COMPENSAÇÃO DOS MEMBROS DE MESAS	FREGUESIA DE V. PINHEIRO E SANTO ESTEVÃO DAS GALÉS	3 844,75	3 844,75	3 844,75	0,00	0,00	
D4	Segundo o art.º 10.º da Lei 22/99, de 21/04	ELEIÇÕES PARA O PARLAMENTO EUROPEU DE 09 DE JUNHO DE 2024 - COMPENSAÇÃO DOS MEMBROS DE MESAS	FREGUESIA DO MILHARADO	2 366,00	2 366,00	2 366,00	0,00	0,00	
D4	Segundo o art.º 10.º da Lei 22/99, de 21/04	ELEIÇÕES PARA O PARLAMENTO EUROPEU DE 09 DE JUNHO DE 2024 - COMPENSAÇÃO DOS MEMBROS DE MESAS	FREGUESIA ENX. BISPO, GRADIL E VILA FRANCA ROSÁRIO	1 183,00	1 183,00	1 183,00	0,00	0,00	

Transferências/Subsídios - Concedidos

Valores em EUR

Tipo de despesa	Disposições Legais	Finalidade	Entidade beneficiária	Despesas orçamentadas	Despesas autorizadas	Despesas pagas	Despesas autorizadas e não pagas	Devolução de transferências/ subsídios ocorrida no exercício	Observações
	[1]	[2]	[3]	[4]	[5]	[6]	[7] = [5] - [6]	[8]	[9]
D4	Segundo o art.º 10.º da Lei 22/99, de 21/04	TRANSFERÊNCIAS PARA AS FREGUESIAS - ELEIÇÕES PARA A ASSEMBLEIA DA REPÚBLICA DE 10 DE MARÇO DE 2024 - COMPENSAÇÃO DOS MEMBROS DE MESAS	FREGUESIA DA CARVOEIRA	887,25	887,25	887,25	0,00	0,00	
D4	Segundo o art.º 10.º da Lei 22/99, de 21/04	TRANSFERÊNCIAS PARA AS FREGUESIAS - ELEIÇÕES PARA A ASSEMBLEIA DA REPÚBLICA DE 10 DE MARÇO DE 2024 - COMPENSAÇÃO DOS MEMBROS DE MESAS	FREGUESIA DA ERICEIRA	3 253,25	3 253,25	3 253,25	0,00	0,00	
D4	Segundo o art.º 10.º da Lei 22/99, de 21/04	TRANSFERÊNCIAS PARA AS FREGUESIAS - ELEIÇÕES PARA A ASSEMBLEIA DA REPÚBLICA DE 10 DE MARÇO DE 2024 - COMPENSAÇÃO DOS MEMBROS DE MESAS	FREGUESIA DE AZUEIRA E SOBRAL DA ABELHEIRA	2 366,00	2 366,00	2 366,00	0,00	0,00	
D4	Segundo o art.º 10.º da Lei 22/99, de 21/04	TRANSFERÊNCIAS PARA AS FREGUESIAS - ELEIÇÕES PARA A ASSEMBLEIA DA REPÚBLICA DE 10 DE MARÇO DE 2024 - COMPENSAÇÃO DOS MEMBROS DE MESAS	FREGUESIA DE ENCARNAÇÃO	1 774,50	1 774,50	1 774,50	0,00	0,00	
D4	Segundo o art.º 10.º da Lei 22/99, de 21/04	TRANSFERÊNCIAS PARA AS FREGUESIAS - ELEIÇÕES PARA A ASSEMBLEIA DA REPÚBLICA DE 10 DE MARÇO DE 2024 - COMPENSAÇÃO DOS MEMBROS DE MESAS	FREGUESIA DE IGREJA NOVA E CHELEIROS	1 774,50	1 774,50	1 774,50	0,00	0,00	
D4	Segundo o art.º 10.º da Lei 22/99, de 21/04	TRANSFERÊNCIAS PARA AS FREGUESIAS - ELEIÇÕES PARA A ASSEMBLEIA DA REPÚBLICA DE 10 DE MARÇO DE 2024 - COMPENSAÇÃO DOS MEMBROS DE MESAS	FREGUESIA DE MAFRA	7 098,00	7 098,00	7 098,00	0,00	0,00	
D4	Segundo o art.º 10.º da Lei 22/99, de 21/04	TRANSFERÊNCIAS PARA AS FREGUESIAS - ELEIÇÕES PARA A ASSEMBLEIA DA REPÚBLICA DE 10 DE MARÇO DE 2024 - COMPENSAÇÃO DOS MEMBROS DE MESAS	FREGUESIA DE MALVEIRA E SÃO MIGUEL DE ALCAINÇA	2 957,50	2 957,50	2 957,50	0,00	0,00	
D4	Segundo o art.º 10.º da Lei 22/99, de 21/04	TRANSFERÊNCIAS PARA AS FREGUESIAS - ELEIÇÕES PARA A ASSEMBLEIA DA REPÚBLICA DE 10 DE MARÇO DE 2024 - COMPENSAÇÃO DOS MEMBROS DE MESAS	FREGUESIA DE SANTO ISIDORO	2 070,25	2 070,25	2 070,25	0,00	0,00	
D4	Segundo o art.º 10.º da Lei 22/99, de 21/04	TRANSFERÊNCIAS PARA AS FREGUESIAS - ELEIÇÕES PARA A ASSEMBLEIA DA REPÚBLICA DE 10 DE MARÇO DE 2024 - COMPENSAÇÃO DOS MEMBROS DE MESAS	FREGUESIA DE V. PINHEIRO E SANTO ESTEVÃO DAS GALÉS	4 436,25	4 436,25	4 436,25	0,00	0,00	
D4	Segundo o art.º 10.º da Lei 22/99, de 21/04	TRANSFERÊNCIAS PARA AS FREGUESIAS - ELEIÇÕES PARA A ASSEMBLEIA DA REPÚBLICA DE 10 DE MARÇO DE 2024 - COMPENSAÇÃO DOS MEMBROS DE MESAS	FREGUESIA DO MILHARADO	2 366,00	2 366,00	2 366,00	0,00	0,00	
D4	Segundo o art.º 10.º da Lei 22/99, de 21/04	TRANSFERÊNCIAS PARA AS FREGUESIAS - ELEIÇÕES PARA A ASSEMBLEIA DA REPÚBLICA DE 10 DE MARÇO DE 2024 - COMPENSAÇÃO DOS MEMBROS DE MESAS	FREGUESIA ENX. BISPO, GRADIL E VILA FRANCA ROSÁRIO	1 183,00	1 183,00	1 183,00	0,00	0,00	
D4	Segundo o art.º 10.º da Lei 22/99, de 21/04	TRANSFERÊNCIAS PARA AS FREGUESIAS - ELEIÇÕES PARA O PARLAMENTO EUROPEU DE 09 DE JUNHO DE 2024 - COMPENSAÇÃO DOS MEMBROS DE MESAS	FREGUESIA DA ERICEIRA	591,50	591,50	591,50	0,00	0,00	
D4	Segundo o art.º 10.º da Lei 22/99, de 21/04	TRANSFERÊNCIAS PARA AS FREGUESIAS - ELEIÇÕES PARA O PARLAMENTO EUROPEU DE 09 DE JUNHO DE 2024 - COMPENSAÇÃO DOS MEMBROS DE MESAS	FREGUESIA DE MAFRA	1 183,00	1 183,00	1 183,00	0,00	0,00	
D4	Segundo o art.º 10.º da Lei 22/99, de 21/04	TRANSFERÊNCIAS PARA AS FREGUESIAS - ELEIÇÕES PARA O PARLAMENTO EUROPEU DE 09 DE JUNHO DE 2024 - COMPENSAÇÃO DOS MEMBROS DE MESAS	FREGUESIA DE MALVEIRA E SÃO MIGUEL DE ALCAINÇA	591,50	591,50	591,50	0,00	0,00	
D4	Segundo o art.º 10.º da Lei 22/99, de 21/04	TRANSFERÊNCIAS PARA AS FREGUESIAS - ELEIÇÕES PARA O PARLAMENTO EUROPEU DE 09 DE JUNHO DE 2024 - COMPENSAÇÃO DOS MEMBROS DE MESAS	FREGUESIA DE V. PINHEIRO E SANTO ESTEVÃO DAS GALÉS	591,50	591,50	591,50	0,00	0,00	

Transferências/Subsídios - Concedidos

Valores em EUR

Tipo de despesa	Disposições Legais	Finalidade	Entidade beneficiária	Despesas orçamentadas	Despesas autorizadas	Despesas pagas	Despesas autorizadas e não pagas	Devolução de transferências/ subsídios ocorrida no exercício	Observações
	[1]	[2]	[3]	[4]	[5]	[6]	[7] = [5] - [6]	[8]	[9]
D4	Segundo o art.º 62.º do Decreto-Lei 133/2013, de 03/10, conjugado com as alíneas e) e m) do n.º 2 do art.º 23.º e alíneas u) e ff) do n.º 1 do art.º 33.º ambos do Anexo I à Lei 75/2013, de 12/09.	Quota anual	ROTA HIST LINHAS TORRES-ASS.DES.TUR.PAT.L.T.VEDRAS	10 000,00	10 000,00	10 000,00	0,00	0,00	
D4	Segundo o Decreto-Lei 21/2019, de 30/01.	Transferência de competências no âmbito da educação	AGRUP. ESCOLAS PROFº ARMANDO DE LUCENA - MALVEIRA	260 547,43	33 265,03	33 265,03	0,00	0,00	
D4	Segundo o Decreto-Lei 21/2019, de 30/01.	Transferência de competências no âmbito da educação	AGRUPAMENTO DE ESCOLAS DA ERICEIRA	260 547,43	41 742,61	41 742,61	0,00	0,00	
D4	Segundo o Decreto-Lei 21/2019, de 30/01.	Transferência de competências no âmbito da educação	AGRUPAMENTO DE ESCOLAS DE MAFRA	260 547,43	69 185,66	69 185,66	0,00	0,00	
D4	Segundo o Decreto-Lei 21/2019, de 30/01.	Transferência de competências no âmbito da educação	AGRUPAMENTO DE ESCOLAS VENDA DO PINHEIRO	260 547,43	43 042,16	43 042,16	0,00	0,00	
D4	Segundo o Decreto-Lei 21/2019, de 30/01.	Transferência de competências no âmbito da educação	ESCOLA SECUNDÁRIA JOSÉ SARAMAGO-MAFRA	260 547,43	73 311,97	73 311,97	0,00	0,00	
D4	Segundo o Despacho 9817-A/2021, de 08 de outubro de 2021.	Transferência de Competências no Âmbito da Ação Social	CARMEN LORENA COBAR GOMEZ	371,88	231,88	231,88	0,00	0,00	
D4	Segundo o Despacho 9817-A/2021, de 08 de outubro de 2021.	Transferência de Competências no Âmbito da Ação Social	CASA DO POVO DO GRADIL	8 850,37	8 850,37	8 850,37	0,00	0,00	
D4	Segundo o Despacho 9817-A/2021, de 08 de outubro de 2021.	Transferência de Competências no Âmbito da Ação Social	EDGAR ALVES DE OLIVEIRA	371,88	140,00	140,00	0,00	0,00	
D4	Segundo o Despacho 9817-A/2021, de 08 de outubro de 2021.	Transferência de Competências no Âmbito da Ação Social	IRMANDADE DA MISERICÓRDIA DA VENDA DO PINHEIRO	3 322,84	3 322,84	3 322,84	0,00	0,00	
D4	Segundo o Despacho N.º 4637/2023, de 18 de abril de 2023.	Fundo de Maneio ao abrigo da Transferência de Competências no Âmbito da Ação Social	AIDA SOFIA FIGUEIREDO DA SILVA	29 561,29	532,20	532,20	0,00	0,00	
D4	Segundo o Despacho N.º 4637/2023, de 18 de abril de 2023.	Fundo de Maneio ao abrigo da Transferência de Competências no Âmbito da Ação Social	AMÉLIA KIANGEMBENI TUSSAMBA ALFREDO	29 561,29	320,00	320,00	0,00	0,00	
D4	Segundo o Despacho N.º 4637/2023, de 18 de abril de 2023.	Fundo de Maneio ao abrigo da Transferência de Competências no Âmbito da Ação Social	ANA CLAÚDIA VIEIRA DE OLIVEIRA SANTOS	29 561,29	178,02	178,02	0,00	0,00	
D4	Segundo o Despacho N.º 4637/2023, de 18 de abril de 2023.	Fundo de Maneio ao abrigo da Transferência de Competências no Âmbito da Ação Social	ANA CRISTINA PAIVA FONSECA	29 561,29	30,00	30,00	0,00	0,00	
D4	Segundo o Despacho N.º 4637/2023, de 18 de abril de 2023.	Fundo de Maneio ao abrigo da Transferência de Competências no Âmbito da Ação Social	ANA LÚCIA REIS FERREIRA	29 561,29	69,05	69,05	0,00	0,00	
D4	Segundo o Despacho N.º 4637/2023, de 18 de abril de 2023.	Fundo de Maneio ao abrigo da Transferência de Competências no Âmbito da Ação Social	ANA PATRÍCIA FERREIRA LAPA	29 561,29	633,60	633,60	0,00	0,00	
D4	Segundo o Despacho N.º 4637/2023, de 18 de abril de 2023.	Fundo de Maneio ao abrigo da Transferência de Competências no Âmbito da Ação Social	ANA PAULA FERREIRA	29 561,29	30,00	30,00	0,00	0,00	
D4	Segundo o Despacho N.º 4637/2023, de 18 de abril de 2023.	Fundo de Maneio ao abrigo da Transferência de Competências no Âmbito da Ação Social	Ana Sofia Fernandes Marques	29 561,29	245,00	245,00	0,00	0,00	
D4	Segundo o Despacho N.º 4637/2023, de 18 de abril de 2023.	Fundo de Maneio ao abrigo da Transferência de Competências no Âmbito da Ação Social	ANDREA FERNANDES PESSOA	29 561,29	737,37	737,37	0,00	0,00	
D4	Segundo o Despacho N.º 4637/2023, de 18 de abril de 2023.	Fundo de Maneio ao abrigo da Transferência de Competências no Âmbito da Ação Social	ANTONIO JOSE DA SILVA	29 561,29	44,12	44,12	0,00	0,00	
D4	Segundo o Despacho N.º 4637/2023, de 18 de abril de 2023.	Fundo de Maneio ao abrigo da Transferência de Competências no Âmbito da Ação Social	ANTÓNIO RAUL CARRAMONA FERNANDES	29 561,29	491,58	491,58	0,00	0,00	
D4	Segundo o Despacho N.º 4637/2023, de 18 de abril de 2023.	Fundo de Maneio ao abrigo da Transferência de Competências no Âmbito da Ação Social	AUREO FERNANDES DA GRAÇA ANDRADE	29 561,29	10,00	10,00	0,00	0,00	
D4	Segundo o Despacho N.º 4637/2023, de 18 de abril de 2023.	Fundo de Maneio ao abrigo da Transferência de Competências no Âmbito da Ação Social	BARBARA DOS SANTOS PEREIRA	29 561,29	245,79	245,79	0,00	0,00	
D4	Segundo o Despacho N.º 4637/2023, de 18 de abril de 2023.	Fundo de Maneio ao abrigo da Transferência de Competências no Âmbito da Ação Social	Bruno Miguel Dos Santos Mendes	29 561,29	32,90	32,90	0,00	0,00	
D4	Segundo o Despacho N.º 4637/2023, de 18 de abril de 2023.	Fundo de Maneio ao abrigo da Transferência de Competências no Âmbito da Ação Social	CARLA SUSANA DE FREITAS FERREIRA	29 561,29	245,00	245,00	0,00	0,00	
D4	Segundo o Despacho N.º 4637/2023, de 18 de abril de 2023.	Fundo de Maneio ao abrigo da Transferência de Competências no Âmbito da Ação Social	CARLOS MANUEL DE JESUS OLIVEIRA	29 561,29	314,79	314,79	0,00	0,00	
D4	Segundo o Despacho N.º 4637/2023, de 18 de abril de 2023.	Fundo de Maneio ao abrigo da Transferência de Competências no Âmbito da Ação Social	CÉLIA NARCISO DE SOUSA	29 561,29	335,79	335,79	0,00	0,00	

Transferências/Subsídios - Concedidos

Valores em EUR

Tipo de despesa	Disposições Legais	Finalidade	Entidade beneficiária	Despesas orçamentadas	Despesas autorizadas	Despesas pagas	Despesas autorizadas e não pagas	Devolução de transferências/ subsídios ocorrida no exercício	Observações
	[1]	[2]	[3]	[4]	[5]	[6]	[7] = [5] - [6]	[8]	[9]
D4	Segundo o Despacho N.º 4637/2023, de 18 de abril de 2023.	Fundo de Maneio ao abrigo da Transferência de Competências no Âmbito da Ação Social	CELIO DE OLIVEIRA	29 561,29	34,10	34,10	0,00	0,00	
D4	Segundo o Despacho N.º 4637/2023, de 18 de abril de 2023.	Fundo de Maneio ao abrigo da Transferência de Competências no Âmbito da Ação Social	CIDÁLIA MARIA DA CRUZ MONTE	29 561,29	25,00	25,00	0,00	0,00	
D4	Segundo o Despacho N.º 4637/2023, de 18 de abril de 2023.	Fundo de Maneio ao abrigo da Transferência de Competências no Âmbito da Ação Social	CRISTIANO FRANCISCO CORREIA	29 561,29	562,89	562,89	0,00	0,00	
D4	Segundo o Despacho N.º 4637/2023, de 18 de abril de 2023.	Fundo de Maneio ao abrigo da Transferência de Competências no Âmbito da Ação Social	CRISTINA ALEXANDRA DOS SANTOS RAMOS	29 561,29	168,00	168,00	0,00	0,00	
D4	Segundo o Despacho N.º 4637/2023, de 18 de abril de 2023.	Fundo de Maneio ao abrigo da Transferência de Competências no Âmbito da Ação Social	DANIEL JOSE MONCADA PLATA	29 561,29	245,79	245,79	0,00	0,00	
D4	Segundo o Despacho N.º 4637/2023, de 18 de abril de 2023.	Fundo de Maneio ao abrigo da Transferência de Competências no Âmbito da Ação Social	DAYLTON SANDER MENDES SOLE	29 561,29	38,30	38,30	0,00	0,00	
D4	Segundo o Despacho N.º 4637/2023, de 18 de abril de 2023.	Fundo de Maneio ao abrigo da Transferência de Competências no Âmbito da Ação Social	DORA MARGARIDA NUNES DOS SANTOS	29 561,29	82,20	82,20	0,00	0,00	
D4	Segundo o Despacho N.º 4637/2023, de 18 de abril de 2023.	Fundo de Maneio ao abrigo da Transferência de Competências no Âmbito da Ação Social	EDGAR ALVES DE OLIVEIRA	29 561,29	20,00	20,00	0,00	0,00	
D4	Segundo o Despacho N.º 4637/2023, de 18 de abril de 2023.	Fundo de Maneio ao abrigo da Transferência de Competências no Âmbito da Ação Social	EDUARDO JOSE RIBEIRO PAIS	29 561,29	30,00	30,00	0,00	0,00	
D4	Segundo o Despacho N.º 4637/2023, de 18 de abril de 2023.	Fundo de Maneio ao abrigo da Transferência de Competências no Âmbito da Ação Social	ELISABETE MARIA PEPE CARAPINHA	29 561,29	140,00	140,00	0,00	0,00	
D4	Segundo o Despacho N.º 4637/2023, de 18 de abril de 2023.	Fundo de Maneio ao abrigo da Transferência de Competências no Âmbito da Ação Social	ELSA PAULA DE MIRA PAIXÃO	29 561,29	2 261,33	2 261,33	0,00	0,00	
D4	Segundo o Despacho N.º 4637/2023, de 18 de abril de 2023.	Fundo de Maneio ao abrigo da Transferência de Competências no Âmbito da Ação Social	GIL ALEXANDRE FERREIRA MALAQUIAS DA SILVA	29 561,29	646,65	646,65	0,00	0,00	
D4	Segundo o Despacho N.º 4637/2023, de 18 de abril de 2023.	Fundo de Maneio ao abrigo da Transferência de Competências no Âmbito da Ação Social	GLAUCIA MAGALI MENDONÇA GOMES DA SILVA	29 561,29	938,00	938,00	0,00	0,00	
D4	Segundo o Despacho N.º 4637/2023, de 18 de abril de 2023.	Fundo de Maneio ao abrigo da Transferência de Competências no Âmbito da Ação Social	GONÇALO JORGE OLIVEIRA DA SILVA GOMES REBELO	29 561,29	245,79	245,79	0,00	0,00	
D4	Segundo o Despacho N.º 4637/2023, de 18 de abril de 2023.	Fundo de Maneio ao abrigo da Transferência de Competências no Âmbito da Ação Social	Hanna Movsisian	29 561,29	122,50	122,50	0,00	0,00	
D4	Segundo o Despacho N.º 4637/2023, de 18 de abril de 2023.	Fundo de Maneio ao abrigo da Transferência de Competências no Âmbito da Ação Social	HELDER MANUEL GONÇALVES JOSE	29 561,29	523,00	523,00	0,00	0,00	
D4	Segundo o Despacho N.º 4637/2023, de 18 de abril de 2023.	Fundo de Maneio ao abrigo da Transferência de Competências no Âmbito da Ação Social	HELLER SPINOLA MONTEIRO	29 561,29	21,00	21,00	0,00	0,00	
D4	Segundo o Despacho N.º 4637/2023, de 18 de abril de 2023.	Fundo de Maneio ao abrigo da Transferência de Competências no Âmbito da Ação Social	HERMINIA ROSA FELICIANO DA SILVA BOGALHO	29 561,29	245,79	245,79	0,00	0,00	
D4	Segundo o Despacho N.º 4637/2023, de 18 de abril de 2023.	Fundo de Maneio ao abrigo da Transferência de Competências no Âmbito da Ação Social	IRENI BATISTA CAVALCANTE	29 561,29	230,00	230,00	0,00	0,00	
D4	Segundo o Despacho N.º 4637/2023, de 18 de abril de 2023.	Fundo de Maneio ao abrigo da Transferência de Competências no Âmbito da Ação Social	ISABEL PEREIRA CALDEIRA	29 561,29	32,90	32,90	0,00	0,00	
D4	Segundo o Despacho N.º 4637/2023, de 18 de abril de 2023.	Fundo de Maneio ao abrigo da Transferência de Competências no Âmbito da Ação Social	Jéssica Siqueira Alves	29 561,29	245,00	245,00	0,00	0,00	
D4	Segundo o Despacho N.º 4637/2023, de 18 de abril de 2023.	Fundo de Maneio ao abrigo da Transferência de Competências no Âmbito da Ação Social	JOAO CARLOS PEREIRA LEANDRO	29 561,29	135,01	135,01	0,00	0,00	
D4	Segundo o Despacho N.º 4637/2023, de 18 de abril de 2023.	Fundo de Maneio ao abrigo da Transferência de Competências no Âmbito da Ação Social	JOÃO RODRIGUES FERREIRA	29 561,29	245,79	245,79	0,00	0,00	
D4	Segundo o Despacho N.º 4637/2023, de 18 de abril de 2023.	Fundo de Maneio ao abrigo da Transferência de Competências no Âmbito da Ação Social	Joaquim António Ramos e Silva	29 561,29	145,79	145,79	0,00	0,00	
D4	Segundo o Despacho N.º 4637/2023, de 18 de abril de 2023.	Fundo de Maneio ao abrigo da Transferência de Competências no Âmbito da Ação Social	JOSE CARLOS DE JESUS PINTO	29 561,29	18,00	18,00	0,00	0,00	
D4	Segundo o Despacho N.º 4637/2023, de 18 de abril de 2023.	Fundo de Maneio ao abrigo da Transferência de Competências no Âmbito da Ação Social	JOSE CARLOS PIRES LOPES	29 561,29	305,79	305,79	0,00	0,00	
D4	Segundo o Despacho N.º 4637/2023, de 18 de abril de 2023.	Fundo de Maneio ao abrigo da Transferência de Competências no Âmbito da Ação Social	JOSE DA SILVA ALEXANDRE	29 561,29	126,00	126,00	0,00	0,00	

Transferências/Subsídios - Concedidos

Valores em EUR

Tipo de despesa	Disposições Legais	Finalidade	Entidade beneficiária	Despesas orçamentadas	Despesas autorizadas	Despesas pagas	Despesas autorizadas e não pagas	Devolução de transferências/ subsídios ocorrida no exercício	Observações
	[1]	[2]	[3]	[4]	[5]	[6]	[7] = [5] - [6]	[8]	[9]
D4	Segundo o Despacho N.º 4637/2023, de 18 de abril de 2023.	Fundo de Maneio ao abrigo da Transferência de Competências no Âmbito da Ação Social	JOSE MANUEL REIS FERREIRA	29 561,29	263,70	263,70	0,00	0,00	
D4	Segundo o Despacho N.º 4637/2023, de 18 de abril de 2023.	Fundo de Maneio ao abrigo da Transferência de Competências no Âmbito da Ação Social	JULIANA MARINGO SITA	29 561,29	345,79	345,79	0,00	0,00	
D4	Segundo o Despacho N.º 4637/2023, de 18 de abril de 2023.	Fundo de Maneio ao abrigo da Transferência de Competências no Âmbito da Ação Social	KENIA SOUSA TONINI SILVA	29 561,29	245,79	245,79	0,00	0,00	
D4	Segundo o Despacho N.º 4637/2023, de 18 de abril de 2023.	Fundo de Maneio ao abrigo da Transferência de Competências no Âmbito da Ação Social	LUIS FILIPE OLIVEIRA DUARTE PINTO	29 561,29	170,00	170,00	0,00	0,00	
D4	Segundo o Despacho N.º 4637/2023, de 18 de abril de 2023.	Fundo de Maneio ao abrigo da Transferência de Competências no Âmbito da Ação Social	LUÍS MIGUEL FERREIRA DO CARMO SARAMAGO	29 561,29	137,34	137,34	0,00	0,00	
D4	Segundo o Despacho N.º 4637/2023, de 18 de abril de 2023.	Fundo de Maneio ao abrigo da Transferência de Competências no Âmbito da Ação Social	LUIS MIGUEL SOUSA FERREIRA	29 561,29	245,00	245,00	0,00	0,00	
D4	Segundo o Despacho N.º 4637/2023, de 18 de abril de 2023.	Fundo de Maneio ao abrigo da Transferência de Competências no Âmbito da Ação Social	LUISA MARIA HENRIQUES CORDEIRO	29 561,29	47,21	47,21	0,00	0,00	
D4	Segundo o Despacho N.º 4637/2023, de 18 de abril de 2023.	Fundo de Maneio ao abrigo da Transferência de Competências no Âmbito da Ação Social	MAFALDA SOFIA AREIAS JORGE	29 561,29	499,25	499,25	0,00	0,00	
D4	Segundo o Despacho N.º 4637/2023, de 18 de abril de 2023.	Fundo de Maneio ao abrigo da Transferência de Competências no Âmbito da Ação Social	MANUEL IGNACIO ALMIRON	29 561,29	245,79	245,79	0,00	0,00	
D4	Segundo o Despacho N.º 4637/2023, de 18 de abril de 2023.	Fundo de Maneio ao abrigo da Transferência de Competências no Âmbito da Ação Social	MARCELO BALOLA MARTINS AMARAL	29 561,29	548,40	548,40	0,00	0,00	
D4	Segundo o Despacho N.º 4637/2023, de 18 de abril de 2023.	Fundo de Maneio ao abrigo da Transferência de Competências no Âmbito da Ação Social	MARIA DA CONCEIÇÃO RODRIGUES DA SILVA	29 561,29	300,00	300,00	0,00	0,00	
D4	Segundo o Despacho N.º 4637/2023, de 18 de abril de 2023.	Fundo de Maneio ao abrigo da Transferência de Competências no Âmbito da Ação Social	Maria da Encarnação Caldeira Lourenço	29 561,29	100,00	100,00	0,00	0,00	
D4	Segundo o Despacho N.º 4637/2023, de 18 de abril de 2023.	Fundo de Maneio ao abrigo da Transferência de Competências no Âmbito da Ação Social	Maria de Fátima Dos Santos Dias Duarte	29 561,29	239,64	239,64	0,00	0,00	
D4	Segundo o Despacho N.º 4637/2023, de 18 de abril de 2023.	Fundo de Maneio ao abrigo da Transferência de Competências no Âmbito da Ação Social	MARIA MANUELA SILVA FÉLIX FIGUEIREDO	29 561,29	491,58	491,58	0,00	0,00	
D4	Segundo o Despacho N.º 4637/2023, de 18 de abril de 2023.	Fundo de Maneio ao abrigo da Transferência de Competências no Âmbito da Ação Social	MARILIA ISABEL GASPAR MACEDO DE OLIVEIRA	29 561,29	245,79	245,79	0,00	0,00	
D4	Segundo o Despacho N.º 4637/2023, de 18 de abril de 2023.	Fundo de Maneio ao abrigo da Transferência de Competências no Âmbito da Ação Social	MARINA PINTO TRINDADE FERNANDES	29 561,29	176,75	176,75	0,00	0,00	
D4	Segundo o Despacho N.º 4637/2023, de 18 de abril de 2023.	Fundo de Maneio ao abrigo da Transferência de Competências no Âmbito da Ação Social	MÁRIO GALRÃO JORGE	29 561,29	700,90	700,90	0,00	0,00	
D4	Segundo o Despacho N.º 4637/2023, de 18 de abril de 2023.	Fundo de Maneio ao abrigo da Transferência de Competências no Âmbito da Ação Social	NATASHA GOUVEA ANDRADE DE OLIVEIRA	29 561,29	50,00	50,00	0,00	0,00	
D4	Segundo o Despacho N.º 4637/2023, de 18 de abril de 2023.	Fundo de Maneio ao abrigo da Transferência de Competências no Âmbito da Ação Social	Nélson José Rodrigues Padrão	29 561,29	70,00	70,00	0,00	0,00	
D4	Segundo o Despacho N.º 4637/2023, de 18 de abril de 2023.	Fundo de Maneio ao abrigo da Transferência de Competências no Âmbito da Ação Social	NUNO AFONSO ROSÁRIO REIS	29 561,29	320,00	320,00	0,00	0,00	
D4	Segundo o Despacho N.º 4637/2023, de 18 de abril de 2023.	Fundo de Maneio ao abrigo da Transferência de Competências no Âmbito da Ação Social	NUNO FERNANDO BELEM ROCHA	29 561,29	245,79	245,79	0,00	0,00	
D4	Segundo o Despacho N.º 4637/2023, de 18 de abril de 2023.	Fundo de Maneio ao abrigo da Transferência de Competências no Âmbito da Ação Social	OLENA YEDAMENKO	29 561,29	491,58	491,58	0,00	0,00	
D4	Segundo o Despacho N.º 4637/2023, de 18 de abril de 2023.	Fundo de Maneio ao abrigo da Transferência de Competências no Âmbito da Ação Social	Orlando Filipe da Costa Lourenço	29 561,29	35,00	35,00	0,00	0,00	
D4	Segundo o Despacho N.º 4637/2023, de 18 de abril de 2023.	Fundo de Maneio ao abrigo da Transferência de Competências no Âmbito da Ação Social	PATRICIA DE ALMEIDA BATISTA	29 561,29	891,58	891,58	0,00	0,00	
D4	Segundo o Despacho N.º 4637/2023, de 18 de abril de 2023.	Fundo de Maneio ao abrigo da Transferência de Competências no Âmbito da Ação Social	PAULO ALEXANDRE MOTA CASCALHO	29 561,29	345,79	345,79	0,00	0,00	
D4	Segundo o Despacho N.º 4637/2023, de 18 de abril de 2023.	Fundo de Maneio ao abrigo da Transferência de Competências no Âmbito da Ação Social	PERAZIO LINS ORMESINO	29 561,29	1 150,00	1 150,00	0,00	0,00	
D4	Segundo o Despacho N.º 4637/2023, de 18 de abril de 2023.	Fundo de Maneio ao abrigo da Transferência de Competências no Âmbito da Ação Social	RAFAEL COELHO ALVES	29 561,29	186,90	186,90	0,00	0,00	

Transferências/Subsídios - Concedidos

Valores em EUR

Tipo de despesa	Disposições Legais	Finalidade	Entidade beneficiária	Despesas orçamentadas	Despesas autorizadas	Despesas pagas	Despesas autorizadas e não pagas	Devolução de transferências/ subsídios ocorrida no exercício	Observações
	[1]	[2]	[3]	[4]	[5]	[6]	[7] = [5] - [6]	[8]	[9]
D4	Segundo o Despacho N.º 4637/2023, de 18 de abril de 2023.	Fundo de Maneio ao abrigo da Transferência de Competências no Âmbito da Ação Social	RICARDO ARI CUNHA MIRA PAIXÃO DIAS	29 561,29	488,79	488,79	0,00	0,00	
D4	Segundo o Despacho N.º 4637/2023, de 18 de abril de 2023.	Fundo de Maneio ao abrigo da Transferência de Competências no Âmbito da Ação Social	RITU KUMAR DAS	29 561,29	132,00	132,00	0,00	0,00	
D4	Segundo o Despacho N.º 4637/2023, de 18 de abril de 2023.	Fundo de Maneio ao abrigo da Transferência de Competências no Âmbito da Ação Social	ROGERIO ALEXANDRE MENDES TAVARES LEAL HENRIQUES	29 561,29	420,00	420,00	0,00	0,00	
D4	Segundo o Despacho N.º 4637/2023, de 18 de abril de 2023.	Fundo de Maneio ao abrigo da Transferência de Competências no Âmbito da Ação Social	RUBEN ALEXANDRE MARTINS LIMA	29 561,29	499,33	499,33	0,00	0,00	
D4	Segundo o Despacho N.º 4637/2023, de 18 de abril de 2023.	Fundo de Maneio ao abrigo da Transferência de Competências no Âmbito da Ação Social	RUI MIGUEL ALMEIDA BELCHIOR	29 561,29	331,60	331,60	0,00	0,00	
D4	Segundo o Despacho N.º 4637/2023, de 18 de abril de 2023.	Fundo de Maneio ao abrigo da Transferência de Competências no Âmbito da Ação Social	Rute Isabel Pessoa Bernardino	29 561,29	645,79	645,79	0,00	0,00	
D4	Segundo o Despacho N.º 4637/2023, de 18 de abril de 2023.	Fundo de Maneio ao abrigo da Transferência de Competências no Âmbito da Ação Social	SANDRA ISABEL DA SILVA CABAÇO	29 561,29	111,89	111,89	0,00	0,00	
D4	Segundo o Despacho N.º 4637/2023, de 18 de abril de 2023.	Fundo de Maneio ao abrigo da Transferência de Competências no Âmbito da Ação Social	SANDRA MARIA ARANTES TIAGO	29 561,29	20,00	20,00	0,00	0,00	
D4	Segundo o Despacho N.º 4637/2023, de 18 de abril de 2023.	Fundo de Maneio ao abrigo da Transferência de Competências no Âmbito da Ação Social	SERGIO DAVID BRITES PORTO DOS ANJOS	29 561,29	280,49	280,49	0,00	0,00	
D4	Segundo o Despacho N.º 4637/2023, de 18 de abril de 2023.	Fundo de Maneio ao abrigo da Transferência de Competências no Âmbito da Ação Social	SULAMITA ARAÚJO DE BRITO MANUEL	29 561,29	491,58	491,58	0,00	0,00	
D4	Segundo o Despacho N.º 4637/2023, de 18 de abril de 2023.	Fundo de Maneio ao abrigo da Transferência de Competências no Âmbito da Ação Social	SUSANA MARIA ABREU VASCONCELO RIBEIRO	29 561,29	102,40	102,40	0,00	0,00	
D4	Segundo o Despacho N.º 4637/2023, de 18 de abril de 2023.	Fundo de Maneio ao abrigo da Transferência de Competências no Âmbito da Ação Social	TALA BÁ	29 561,29	2 295,79	2 295,79	0,00	0,00	
D4	Segundo o Despacho N.º 4637/2023, de 18 de abril de 2023.	Fundo de Maneio ao abrigo da Transferência de Competências no Âmbito da Ação Social	TELMA FILIPA RICARDO GRILO	29 561,29	479,90	479,90	0,00	0,00	
D4	Segundo o Despacho N.º 4637/2023, de 18 de abril de 2023.	Fundo de Maneio ao abrigo da Transferência de Competências no Âmbito da Ação Social	UILDES SILVA SOUSA SILVA	29 561,29	100,00	100,00	0,00	0,00	
D4	Segundo o Despacho N.º 4637/2023, de 18 de abril de 2023.	Fundo de Maneio ao abrigo da Transferência de Competências no Âmbito da Ação Social	VALTER MONTE REIS	29 561,29	47,00	47,00	0,00	0,00	
D4	Segundo o Despacho N.º 4637/2023, de 18 de abril de 2023.	Fundo de Maneio ao abrigo da Transferência de Competências no Âmbito da Ação Social	VÂNIA CRISTINA GARRUDO FERNANDES	29 561,29	150,00	150,00	0,00	0,00	
D4	Segundo o Despacho N.º 4637/2023, de 18 de abril de 2023.	Fundo de Maneio ao abrigo da Transferência de Competências no Âmbito da Ação Social	VANUSA ALVES MARTINS	29 561,29	615,00	615,00	0,00	0,00	
D4	Segundo o Despacho N.º 4637/2023, de 18 de abril de 2023.	Fundo de Maneio ao abrigo da Transferência de Competências no Âmbito da Ação Social	VICENTE JOSE DE FARIA JUNIOR	29 561,29	245,79	245,79	0,00	0,00	
D4	Segundo o Despacho N.º 4637/2023, de 18 de abril de 2023.	Fundo de Maneio ao abrigo da Transferência de Competências no Âmbito da Ação Social	VILMA MOREIRA DA SILVA	29 561,29	585,75	585,75	0,00	0,00	
D4	Segundo o Despacho N.º 4637/2023, de 18 de abril de 2023.	Fundo de Maneio ao abrigo da Transferência de Competências no Âmbito da Ação Social	YNGO YANIK ANDRADE MIRANDA NOGUEIRA	29 561,29	398,79	398,79	0,00	0,00	
D4	Segundo o Despacho N.º 4637/2023, de 18 de abril de 2023.	Transferência de Competências no Âmbito da Ação Social	AIDA SOFIA FIGUEIREDO DA SILVA	44 383,60	1 323,16	1 323,16	0,00	0,00	
D4	Segundo o Despacho N.º 4637/2023, de 18 de abril de 2023.	Transferência de Competências no Âmbito da Ação Social	Ana Catarina Matos da Conceição	44 383,60	491,58	491,58	0,00	0,00	
D4	Segundo o Despacho N.º 4637/2023, de 18 de abril de 2023.	Transferência de Competências no Âmbito da Ação Social	Ana Patrícia da Natividade Prazeres Falcão	44 383,60	368,00	368,00	0,00	0,00	
D4	Segundo o Despacho N.º 4637/2023, de 18 de abril de 2023.	Transferência de Competências no Âmbito da Ação Social	ANA PATRÍCIA FERREIRA LAPA	44 383,60	135,00	135,00	0,00	0,00	
D4	Segundo o Despacho N.º 4637/2023, de 18 de abril de 2023.	Transferência de Competências no Âmbito da Ação Social	ANA PAULA DOS SANTOS PEREIRA	44 383,60	491,58	491,58	0,00	0,00	
D4	Segundo o Despacho N.º 4637/2023, de 18 de abril de 2023.	Transferência de Competências no Âmbito da Ação Social	ANA PAULA FERREIRA	44 383,60	983,16	983,16	0,00	0,00	
D4	Segundo o Despacho N.º 4637/2023, de 18 de abril de 2023.	Transferência de Competências no Âmbito da Ação Social	ANA PAULA OLIVEIRA DE SOUSA	44 383,60	491,58	491,58	0,00	0,00	

Transferências/Subsídios - Concedidos

Valores em EUR

Tipo de despesa	Disposições Legais	Finalidade	Entidade beneficiária	Despesas orçamentadas	Despesas autorizadas	Despesas pagas	Despesas autorizadas e não pagas	Devolução de transferências/ subsídios ocorrida no exercício	Observações
	[1]	[2]	[3]	[4]	[5]	[6]	[7] = [5] - [6]	[8]	[9]
D4	Segundo o Despacho N.º 4637/2023, de 18 de abril de 2023.	Transferência de Competências no Âmbito da Ação Social	Ana Paula Vasco Nunes Amaro	44 383,60	245,78	245,78	0,00	0,00	
D4	Segundo o Despacho N.º 4637/2023, de 18 de abril de 2023.	Transferência de Competências no Âmbito da Ação Social	ANA RITA DUARTE FERNANDES	44 383,60	1 106,80	1 106,80	0,00	0,00	
D4	Segundo o Despacho N.º 4637/2023, de 18 de abril de 2023.	Transferência de Competências no Âmbito da Ação Social	Ana Sofia Fernandes Marques	44 383,60	1 720,55	1 720,55	0,00	0,00	
D4	Segundo o Despacho N.º 4637/2023, de 18 de abril de 2023.	Transferência de Competências no Âmbito da Ação Social	Anabela Domingos Caetano	44 383,60	614,47	614,47	0,00	0,00	
D4	Segundo o Despacho N.º 4637/2023, de 18 de abril de 2023.	Transferência de Competências no Âmbito da Ação Social	Anabela Mendes Tavares Pereira	44 383,60	245,79	245,79	0,00	0,00	
D4	Segundo o Despacho N.º 4637/2023, de 18 de abril de 2023.	Transferência de Competências no Âmbito da Ação Social	António José da Fonseca Cunha	44 383,60	150,00	150,00	0,00	0,00	
D4	Segundo o Despacho N.º 4637/2023, de 18 de abril de 2023.	Transferência de Competências no Âmbito da Ação Social	ANTÓNIO RAUL CARRAMONA FERNANDES	44 383,60	2 070,53	2 070,53	0,00	0,00	
D4	Segundo o Despacho N.º 4637/2023, de 18 de abril de 2023.	Transferência de Competências no Âmbito da Ação Social	BARBARA DOS SANTOS PEREIRA	44 383,60	245,79	245,79	0,00	0,00	
D4	Segundo o Despacho N.º 4637/2023, de 18 de abril de 2023.	Transferência de Competências no Âmbito da Ação Social	BRENDA RODRIGUES HOLANDA MATEUS	44 383,60	491,58	491,58	0,00	0,00	
D4	Segundo o Despacho N.º 4637/2023, de 18 de abril de 2023.	Transferência de Competências no Âmbito da Ação Social	CARLA MARIA DA SILVA ALCOBIA	44 383,60	550,00	550,00	0,00	0,00	
D4	Segundo o Despacho N.º 4637/2023, de 18 de abril de 2023.	Transferência de Competências no Âmbito da Ação Social	CARLA SUSANA LOURENÇO RIBEIRO	44 383,60	491,58	491,58	0,00	0,00	
D4	Segundo o Despacho N.º 4637/2023, de 18 de abril de 2023.	Transferência de Competências no Âmbito da Ação Social	CARLOS MANUEL DE JESUS OLIVEIRA	44 383,60	245,79	245,79	0,00	0,00	
D4	Segundo o Despacho N.º 4637/2023, de 18 de abril de 2023.	Transferência de Competências no Âmbito da Ação Social	CASA DO POVO DO GRADIL	114 551,03	114 551,03	114 551,03	0,00	0,00	
D4	Segundo o Despacho N.º 4637/2023, de 18 de abril de 2023.	Transferência de Competências no Âmbito da Ação Social	CIDÁLIA MARIA DA CRUZ MONTE	44 383,60	385,79	385,79	0,00	0,00	
D4	Segundo o Despacho N.º 4637/2023, de 18 de abril de 2023.	Transferência de Competências no Âmbito da Ação Social	CONCEIÇÃO DE JESUS VITAL P. ROCHA	44 383,60	245,79	245,79	0,00	0,00	
D4	Segundo o Despacho N.º 4637/2023, de 18 de abril de 2023.	Transferência de Competências no Âmbito da Ação Social	CRISTINA ALEXANDRA DOS SANTOS RAMOS	44 383,60	168,00	168,00	0,00	0,00	
D4	Segundo o Despacho N.º 4637/2023, de 18 de abril de 2023.	Transferência de Competências no Âmbito da Ação Social	CRISTINA FERNANDES COSTA	44 383,60	491,58	491,58	0,00	0,00	
D4	Segundo o Despacho N.º 4637/2023, de 18 de abril de 2023.	Transferência de Competências no Âmbito da Ação Social	Cristina Maria da Silva Rodrigues	44 383,60	491,58	491,58	0,00	0,00	
D4	Segundo o Despacho N.º 4637/2023, de 18 de abril de 2023.	Transferência de Competências no Âmbito da Ação Social	CRISTINA MARIA RIBEIRO DA SILVA	44 383,60	245,79	245,79	0,00	0,00	
D4	Segundo o Despacho N.º 4637/2023, de 18 de abril de 2023.	Transferência de Competências no Âmbito da Ação Social	CRISTINA PATRICIA RAIMUNDO DIAS DOS SANTOS	44 383,60	600,00	600,00	0,00	0,00	
D4	Segundo o Despacho N.º 4637/2023, de 18 de abril de 2023.	Transferência de Competências no Âmbito da Ação Social	EDGAR ALVES DE OLIVEIRA	44 383,60	1 306,16	1 306,16	0,00	0,00	
D4	Segundo o Despacho N.º 4637/2023, de 18 de abril de 2023.	Transferência de Competências no Âmbito da Ação Social	Edson Penha Ribeiro	44 383,60	1 474,74	1 474,74	0,00	0,00	
D4	Segundo o Despacho N.º 4637/2023, de 18 de abril de 2023.	Transferência de Competências no Âmbito da Ação Social	ELIZABETH PADINHA SANTOS	44 383,60	245,79	245,79	0,00	0,00	
D4	Segundo o Despacho N.º 4637/2023, de 18 de abril de 2023.	Transferência de Competências no Âmbito da Ação Social	ELSA PAULA DE MIRA PAIXÃO	44 383,60	491,58	491,58	0,00	0,00	
D4	Segundo o Despacho N.º 4637/2023, de 18 de abril de 2023.	Transferência de Competências no Âmbito da Ação Social	FILIPA ALEXANDRA VIEIRA PIRES CARREIRA	44 383,60	245,79	245,79	0,00	0,00	
D4	Segundo o Despacho N.º 4637/2023, de 18 de abril de 2023.	Transferência de Competências no Âmbito da Ação Social	GIL ALEXANDRE FERREIRA MALAQUIAS DA SILVA	44 383,60	827,58	827,58	0,00	0,00	
D4	Segundo o Despacho N.º 4637/2023, de 18 de abril de 2023.	Transferência de Competências no Âmbito da Ação Social	GONÇALO JORGE OLIVEIRA DA SILVA GOMES REBELO	44 383,60	922,79	922,79	0,00	0,00	

Transferências/Subsídios - Concedidos

Valores em EUR

Tipo de despesa	Disposições Legais	Finalidade	Entidade beneficiária	Despesas orçamentadas	Despesas autorizadas	Despesas pagas	Despesas autorizadas e não pagas	Devolução de transferências/ subsídios ocorrida no exercício	Observações
	[1]	[2]	[3]	[4]	[5]	[6]	[7] = [5] - [6]	[8]	[9]
D4	Segundo o Despacho N.º 4637/2023, de 18 de abril de 2023.	Transferência de Competências no Âmbito da Ação Social	HELDER MANUEL GONÇALVES JOSE	44 383,60	735,58	735,58	0,00	0,00	
D4	Segundo o Despacho N.º 4637/2023, de 18 de abril de 2023.	Transferência de Competências no Âmbito da Ação Social	HUGO DANIEL FIÚZA DUARTE	44 383,60	245,79	245,79	0,00	0,00	
D4	Segundo o Despacho N.º 4637/2023, de 18 de abril de 2023.	Transferência de Competências no Âmbito da Ação Social	IRMANDADE DA MISERICÓRDIA DA VENDA DO PINHEIRO	121 319,60	121 319,60	121 319,60	0,00	0,00	
D4	Segundo o Despacho N.º 4637/2023, de 18 de abril de 2023.	Transferência de Competências no Âmbito da Ação Social	Joana Beatriz Caetano Alqueidão	44 383,60	168,18	168,18	0,00	0,00	
D4	Segundo o Despacho N.º 4637/2023, de 18 de abril de 2023.	Transferência de Competências no Âmbito da Ação Social	JOAO CARLOS PEREIRA LEANDRO	44 383,60	983,16	983,16	0,00	0,00	
D4	Segundo o Despacho N.º 4637/2023, de 18 de abril de 2023.	Transferência de Competências no Âmbito da Ação Social	JOSE DA SILVA ALEXANDRE	44 383,60	983,16	983,16	0,00	0,00	
D4	Segundo o Despacho N.º 4637/2023, de 18 de abril de 2023.	Transferência de Competências no Âmbito da Ação Social	JOSÉ MANUEL DE SOUSA E BRITO	44 383,60	700,00	700,00	0,00	0,00	
D4	Segundo o Despacho N.º 4637/2023, de 18 de abril de 2023.	Transferência de Competências no Âmbito da Ação Social	LUCINDA JACINTA OLIVEIRA ROMÃO	44 383,60	1 106,04	1 106,04	0,00	0,00	
D4	Segundo o Despacho N.º 4637/2023, de 18 de abril de 2023.	Transferência de Competências no Âmbito da Ação Social	LUÍS MIGUEL FERREIRA DO CARMO SARAMAGO	44 383,60	354,24	354,24	0,00	0,00	
D4	Segundo o Despacho N.º 4637/2023, de 18 de abril de 2023.	Transferência de Competências no Âmbito da Ação Social	MARCELO BALOLA MARTINS AMARAL	44 383,60	200,00	200,00	0,00	0,00	
D4	Segundo o Despacho N.º 4637/2023, de 18 de abril de 2023.	Transferência de Competências no Âmbito da Ação Social	MARIA DA CONCEIÇÃO DE ALMEIDA VIDEIRA	44 383,60	900,00	900,00	0,00	0,00	
D4	Segundo o Despacho N.º 4637/2023, de 18 de abril de 2023.	Transferência de Competências no Âmbito da Ação Social	Maria da Encarnação Caldeira Lourenço	44 383,60	457,96	457,96	0,00	0,00	
D4	Segundo o Despacho N.º 4637/2023, de 18 de abril de 2023.	Transferência de Competências no Âmbito da Ação Social	MARIA DE LURDES DA SILVA FRANCO JORGE	44 383,60	245,79	245,79	0,00	0,00	
D4	Segundo o Despacho N.º 4637/2023, de 18 de abril de 2023.	Transferência de Competências no Âmbito da Ação Social	MARIA FLORBELA DA CUNHA COELHO DE SÁ	44 383,60	245,79	245,79	0,00	0,00	
D4	Segundo o Despacho N.º 4637/2023, de 18 de abril de 2023.	Transferência de Competências no Âmbito da Ação Social	MARIA ISABEL NOGUEIRA DA CUNHA	44 383,60	491,58	491,58	0,00	0,00	
D4	Segundo o Despacho N.º 4637/2023, de 18 de abril de 2023.	Transferência de Competências no Âmbito da Ação Social	Maria João Martins da Silva Marques Paixão	44 383,60	300,00	300,00	0,00	0,00	
D4	Segundo o Despacho N.º 4637/2023, de 18 de abril de 2023.	Transferência de Competências no Âmbito da Ação Social	MARIA LUCIA BARROSO MIRA PAIXÃO	44 383,60	56,40	56,40	0,00	0,00	
D4	Segundo o Despacho N.º 4637/2023, de 18 de abril de 2023.	Transferência de Competências no Âmbito da Ação Social	MÁRIO GALRÃO JORGE	44 383,60	1 468,95	1 468,95	0,00	0,00	
D4	Segundo o Despacho N.º 4637/2023, de 18 de abril de 2023.	Transferência de Competências no Âmbito da Ação Social	MÁRIO RUI DE OLIVEIRA SIMÕES	44 383,60	245,79	245,79	0,00	0,00	
D4	Segundo o Despacho N.º 4637/2023, de 18 de abril de 2023.	Transferência de Competências no Âmbito da Ação Social	MATILDE DE JESUS CALDEIRA DUARTE FERNANDES	44 383,60	491,58	491,58	0,00	0,00	
D4	Segundo o Despacho N.º 4637/2023, de 18 de abril de 2023.	Transferência de Competências no Âmbito da Ação Social	Mónica Sofia Mendes Moura	44 383,60	491,58	491,58	0,00	0,00	
D4	Segundo o Despacho N.º 4637/2023, de 18 de abril de 2023.	Transferência de Competências no Âmbito da Ação Social	OLGA MARIA DO CARMO	44 383,60	245,79	245,79	0,00	0,00	
D4	Segundo o Despacho N.º 4637/2023, de 18 de abril de 2023.	Transferência de Competências no Âmbito da Ação Social	OLGA MARIA MOTA FERNANDES ESPECIAL	44 383,60	245,79	245,79	0,00	0,00	
D4	Segundo o Despacho N.º 4637/2023, de 18 de abril de 2023.	Transferência de Competências no Âmbito da Ação Social	PAULO ALEXANDRE MOTA CASCALHO	44 383,60	491,58	491,58	0,00	0,00	
D4	Segundo o Despacho N.º 4637/2023, de 18 de abril de 2023.	Transferência de Competências no Âmbito da Ação Social	PAULO JORGE DOS SANTOS FERREIRA	44 383,60	437,95	437,95	0,00	0,00	
D4	Segundo o Despacho N.º 4637/2023, de 18 de abril de 2023.	Transferência de Competências no Âmbito da Ação Social	PAULO JORGE PEREIRA DOS SANTOS	44 383,60	245,79	245,79	0,00	0,00	
D4	Segundo o Despacho N.º 4637/2023, de 18 de abril de 2023.	Transferência de Competências no Âmbito da Ação Social	PERAZIO LINS ORMESINO	44 383,60	175,00	175,00	0,00	0,00	

Transferências/Subsídios - Concedidos

Valores em EUR

Tipo de despesa	Disposições Legais	Finalidade	Entidade beneficiária	Despesas orçamentadas	Despesas autorizadas	Despesas pagas	Despesas autorizadas e não pagas	Devolução de transferências/ subsídios ocorrida no exercício	Observações
	[1]	[2]	[3]	[4]	[5]	[6]	[7] = [5] - [6]	[8]	[9]
D4	Segundo o Despacho N.º 4637/2023, de 18 de abril de 2023.	Transferência de Competências no Âmbito da Ação Social	RICARDO ARI CUNHA MIRA PAIXÃO DIAS	44 383,60	204,21	204,21	0,00	0,00	
D4	Segundo o Despacho N.º 4637/2023, de 18 de abril de 2023.	Transferência de Competências no Âmbito da Ação Social	RITA ISABEL MARIANO DOS SANTOS SERAFIM	44 383,60	600,00	600,00	0,00	0,00	
D4	Segundo o Despacho N.º 4637/2023, de 18 de abril de 2023.	Transferência de Competências no Âmbito da Ação Social	RUBEN ALEXANDRE MARTINS LIMA	44 383,60	889,37	889,37	0,00	0,00	
D4	Segundo o Despacho N.º 4637/2023, de 18 de abril de 2023.	Transferência de Competências no Âmbito da Ação Social	RÚBEN HENRIQUE TEIXEIRA DOS SANTOS	44 383,60	600,00	600,00	0,00	0,00	
D4	Segundo o Despacho N.º 4637/2023, de 18 de abril de 2023.	Transferência de Competências no Âmbito da Ação Social	Rute Isabel Pessoa Bernardino	44 383,60	1 228,94	1 228,94	0,00	0,00	
D4	Segundo o Despacho N.º 4637/2023, de 18 de abril de 2023.	Transferência de Competências no Âmbito da Ação Social	SANDRA ISABEL DA SILVA CABAÇO	44 383,60	1 356,80	1 356,80	0,00	0,00	
D4	Segundo o Despacho N.º 4637/2023, de 18 de abril de 2023.	Transferência de Competências no Âmbito da Ação Social	SERGIO DAVID BRITES PORTO DOS ANJOS	44 383,60	92,41	92,41	0,00	0,00	
D4	Segundo o Despacho N.º 4637/2023, de 18 de abril de 2023.	Transferência de Competências no Âmbito da Ação Social	Sidinei Luiz Veloso Martins	44 383,60	483,00	483,00	0,00	0,00	
D4	Segundo o Despacho N.º 4637/2023, de 18 de abril de 2023.	Transferência de Competências no Âmbito da Ação Social	Soraia Patrícia Antunes Alves da Graça	44 383,60	400,00	400,00	0,00	0,00	
D4	Segundo o Despacho N.º 4637/2023, de 18 de abril de 2023.	Transferência de Competências no Âmbito da Ação Social	SUSANA ALEXANDRA LAMPREIA PINHEIRO	44 383,60	245,79	245,79	0,00	0,00	
D4	Segundo o Despacho N.º 4637/2023, de 18 de abril de 2023.	Transferência de Competências no Âmbito da Ação Social	Susana Maria Romeiro Valente	44 383,60	737,37	737,37	0,00	0,00	
D4	Segundo o Despacho N.º 4637/2023, de 18 de abril de 2023.	Transferência de Competências no Âmbito da Ação Social	TALA BÁ	44 383,60	491,58	491,58	0,00	0,00	
D4	Segundo o Despacho N.º 4637/2023, de 18 de abril de 2023.	Transferência de Competências no Âmbito da Ação Social	TELMA FILIPA RICARDO GRILO	44 383,60	200,00	200,00	0,00	0,00	
D4	Segundo o Despacho N.º 4637/2023, de 18 de abril de 2023.	Transferência de Competências no Âmbito da Ação Social	UILDES SILVA SOUSA SILVA	44 383,60	800,00	800,00	0,00	0,00	
D4	Segundo o Despacho N.º 4637/2023, de 18 de abril de 2023.	Transferência de Competências no Âmbito da Ação Social	VALENTINA CARLA SGARBI ABRANTES	44 383,60	491,58	491,58	0,00	0,00	
D4	Segundo o Despacho N.º 4637/2023, de 18 de abril de 2023.	Transferência de Competências no Âmbito da Ação Social	VITOR MANUEL DOS SANTOS FIGUEIREDO	44 383,60	737,37	737,37	0,00	0,00	
D4	Segundo o Despacho N.º 4637/2023, de 18 de abril de 2023.	Transferência de Competências no Âmbito da Ação Social	VITOR MANUEL MARQUES CORREIA PARENTE	44 383,60	400,00	400,00	0,00	0,00	
D4	Segundo o Despacho N.º 4637/2023, de 18 de abril de 2023.	Transferência de Competências no Âmbito da Ação Social	Vitória Maria Guerreiro Dias Carmo	44 383,60	245,79	245,79	0,00	0,00	
D4	Segundo o Despacho N.º 4637/2023, de 18 de abril de 2023.	Transferência de Competências no Âmbito da Ação Social	WALACE PEREIRA GUEDES	44 383,60	860,24	860,24	0,00	0,00	
D4	Segundo o n. 2 do art.º 19.º e alínea d) do art.º 21.º, ambos do Decreto-Lei 389/99, de 30/09.	REEMBOLSO DE DESPESAS DE TRANSPORTE DE COLUNTARIADO NO ÂMBITO DO PROJETO "APOIO À CENTRAL DE TELEASSISTÊNCIA"	JOÃO MANUEL GOMES BATALHA	432,00	432,00	144,00	288,00	0,00	
D4	Segundo o n.º 1 do art.º 15.º-A e anexo III ambos do Despacho n.º 7255/2018, de 5 de julho.	Comparticipação Financeira para as visitas de estudo programadas no âmbito das atividades curriculares aos alunos abrangidos pelos escalões A e B da Ação Social Escolar	AGRUP. ESCOLAS PROFº ARMANDO DE LUCENA - MALVEIRA	10 530,00	1 570,00	1 570,00	0,00	0,00	
D4	Segundo o n.º 1 do art.º 15.º-A e anexo III ambos do Despacho n.º 7255/2018, de 5 de julho.	Comparticipação Financeira para as visitas de estudo programadas no âmbito das atividades curriculares aos alunos abrangidos pelos escalões A e B da Ação Social Escolar	AGRUPAMENTO DE ESCOLAS DA ERICEIRA	10 530,00	3 310,00	3 310,00	0,00	0,00	
D4	Segundo o n.º 1 do art.º 15.º-A e anexo III ambos do Despacho n.º 7255/2018, de 5 de julho.	Comparticipação Financeira para as visitas de estudo programadas no âmbito das atividades curriculares aos alunos abrangidos pelos escalões A e B da Ação Social Escolar	AGRUPAMENTO DE ESCOLAS DE MAFRA	10 530,00	3 480,00	3 480,00	0,00	0,00	

Transferências/Subsídios - Concedidos

Valores em EUR

Tipo de despesa	Disposições Legais	Finalidade	Entidade beneficiária	Despesas orçamentadas	Despesas autorizadas	Despesas pagas	Despesas autorizadas e não pagas	Devolução de transferências/ subsídios ocorrida no exercício	Observações
	[1]	[2]	[3]	[4]	[5]	[6]	[7] = [5] - [6]	[8]	[9]
D4	Segundo o n.º 1 do art.º 15.º-A e anexo III ambos do Despacho n.º 7255/2018, de 5 de julho.	Comparticipação Financeira para as visitas de estudo programadas no âmbito das atividades curriculares aos alunos abrangidos pelos escalões A e B da Ação Social Escolar	AGRUPAMENTO DE ESCOLAS VENDA DO PINHEIRO	10 530,00	2 170,00	2 170,00	0,00	0,00	
D4	Segundo o n.º 1 do art.º 15.º-A e anexo III ambos do Despacho n.º 8452-A/2015, de 31 de julho.	COMPARTICIPAÇÃO FINANANCEIRA AOS AGRUPAMENTOS DE ESCOLAS DO CONCELHO PARA APOIO A VISITAS DE ESTUDO	AGRUP. ESCOLAS PROFº ARMANDO DE LUCENA - MALVEIRA	690,00	80,00	80,00	0,00	0,00	
D4	Segundo o n.º 1 do art.º 15.º-A e anexo III ambos do Despacho n.º 8452-A/2015, de 31 de julho.	COMPARTICIPAÇÃO FINANANCEIRA AOS AGRUPAMENTOS DE ESCOLAS DO CONCELHO PARA APOIO A VISITAS DE ESTUDO	AGRUPAMENTO DE ESCOLAS DA ERICEIRA	690,00	280,00	280,00	0,00	0,00	
D4	Segundo o n.º 1 do art.º 15.º-A e anexo III ambos do Despacho n.º 8452-A/2015, de 31 de julho.	COMPARTICIPAÇÃO FINANANCEIRA AOS AGRUPAMENTOS DE ESCOLAS DO CONCELHO PARA APOIO A VISITAS DE ESTUDO	AGRUPAMENTO DE ESCOLAS DE MAFRA	690,00	190,00	190,00	0,00	0,00	
D4	Segundo o n.º 1 do art.º 15.º-A e anexo III ambos do Despacho n.º 8452-A/2015, de 31 de julho.	COMPARTICIPAÇÃO FINANANCEIRA AOS AGRUPAMENTOS DE ESCOLAS DO CONCELHO PARA APOIO A VISITAS DE ESTUDO	AGRUPAMENTO DE ESCOLAS VENDA DO PINHEIRO	690,00	140,00	140,00	0,00	0,00	
D4	Segundo o n.º 1 do art.º 5.º e os n.ºs 1 e 2 do art.º 6.º, ambos da Lei 80/2023, de 2812.	ELEIÇÃO AO PARLAMENTO EUROPEU - COMPENSAÇÃO AOS TÉCNICOS INFORMÁTICOS	ADÉLIA DE JESUS SANTINHO LEITE	177,45	177,45	177,45	0,00	0,00	
D4	Segundo o n.º 1 do art.º 5.º e os n.ºs 1 e 2 do art.º 6.º, ambos da Lei 80/2023, de 2812.	ELEIÇÃO AO PARLAMENTO EUROPEU - COMPENSAÇÃO AOS TÉCNICOS INFORMÁTICOS	Afonso Bispo Certo	177,45	177,45	177,45	0,00	0,00	
D4	Segundo o n.º 1 do art.º 5.º e os n.ºs 1 e 2 do art.º 6.º, ambos da Lei 80/2023, de 2812.	ELEIÇÃO AO PARLAMENTO EUROPEU - COMPENSAÇÃO AOS TÉCNICOS INFORMÁTICOS	Afonso do Nascimento Pereira da Costa	177,45	177,45	177,45	0,00	0,00	
D4	Segundo o n.º 1 do art.º 5.º e os n.ºs 1 e 2 do art.º 6.º, ambos da Lei 80/2023, de 2812.	ELEIÇÃO AO PARLAMENTO EUROPEU - COMPENSAÇÃO AOS TÉCNICOS INFORMÁTICOS	Afonso João Simões dos Santos Vicente	177,45	177,45	177,45	0,00	0,00	
D4	Segundo o n.º 1 do art.º 5.º e os n.ºs 1 e 2 do art.º 6.º, ambos da Lei 80/2023, de 2812.	ELEIÇÃO AO PARLAMENTO EUROPEU - COMPENSAÇÃO AOS TÉCNICOS INFORMÁTICOS	Afonso Rodrigues Gaudêncio Pereira	177,45	177,45	177,45	0,00	0,00	
D4	Segundo o n.º 1 do art.º 5.º e os n.ºs 1 e 2 do art.º 6.º, ambos da Lei 80/2023, de 2812.	ELEIÇÃO AO PARLAMENTO EUROPEU - COMPENSAÇÃO AOS TÉCNICOS INFORMÁTICOS	ALEXANDRE MIGUEL TORRES FERREIRA	177,45	177,45	177,45	0,00	0,00	
D4	Segundo o n.º 1 do art.º 5.º e os n.ºs 1 e 2 do art.º 6.º, ambos da Lei 80/2023, de 2812.	ELEIÇÃO AO PARLAMENTO EUROPEU - COMPENSAÇÃO AOS TÉCNICOS INFORMÁTICOS	ALICE LOURENÇO ABRANTES	177,45	177,45	177,45	0,00	0,00	
D4	Segundo o n.º 1 do art.º 5.º e os n.ºs 1 e 2 do art.º 6.º, ambos da Lei 80/2023, de 2812.	ELEIÇÃO AO PARLAMENTO EUROPEU - COMPENSAÇÃO AOS TÉCNICOS INFORMÁTICOS	AMANDIO DE JESUS FERREIRA PAULINO	177,45	177,45	177,45	0,00	0,00	
D4	Segundo o n.º 1 do art.º 5.º e os n.ºs 1 e 2 do art.º 6.º, ambos da Lei 80/2023, de 2812.	ELEIÇÃO AO PARLAMENTO EUROPEU - COMPENSAÇÃO AOS TÉCNICOS INFORMÁTICOS	Ana Paula Abreu Pinto	88,73	88,73	88,73	0,00	0,00	
D4	Segundo o n.º 1 do art.º 5.º e os n.ºs 1 e 2 do art.º 6.º, ambos da Lei 80/2023, de 2812.	ELEIÇÃO AO PARLAMENTO EUROPEU - COMPENSAÇÃO AOS TÉCNICOS INFORMÁTICOS	Ana Sofia Magalhães Buisel do Carmo	177,45	177,45	177,45	0,00	0,00	
D4	Segundo o n.º 1 do art.º 5.º e os n.ºs 1 e 2 do art.º 6.º, ambos da Lei 80/2023, de 2812.	ELEIÇÃO AO PARLAMENTO EUROPEU - COMPENSAÇÃO AOS TÉCNICOS INFORMÁTICOS	ANDRÉ DA SILVA MONTOITO	177,45	177,45	177,45	0,00	0,00	
D4	Segundo o n.º 1 do art.º 5.º e os n.ºs 1 e 2 do art.º 6.º, ambos da Lei 80/2023, de 2812.	ELEIÇÃO AO PARLAMENTO EUROPEU - COMPENSAÇÃO AOS TÉCNICOS INFORMÁTICOS	André Miranda Cruz	177,45	177,45	177,45	0,00	0,00	
D4	Segundo o n.º 1 do art.º 5.º e os n.ºs 1 e 2 do art.º 6.º, ambos da Lei 80/2023, de 2812.	ELEIÇÃO AO PARLAMENTO EUROPEU - COMPENSAÇÃO AOS TÉCNICOS INFORMÁTICOS	ANDRE PEREIRA GOMES	177,45	177,45	177,45	0,00	0,00	
D4	Segundo o n.º 1 do art.º 5.º e os n.ºs 1 e 2 do art.º 6.º, ambos da Lei 80/2023, de 2812.	ELEIÇÃO AO PARLAMENTO EUROPEU - COMPENSAÇÃO AOS TÉCNICOS INFORMÁTICOS	Antonio Pedro Rodrigues Cardoso	177,45	177,45	177,45	0,00	0,00	
D4	Segundo o n.º 1 do art.º 5.º e os n.ºs 1 e 2 do art.º 6.º, ambos da Lei 80/2023, de 2812.	ELEIÇÃO AO PARLAMENTO EUROPEU - COMPENSAÇÃO AOS TÉCNICOS INFORMÁTICOS	BEATRIZ FERRAZ RIBEIRO RAIMUNDO	177,45	177,45	177,45	0,00	0,00	
D4	Segundo o n.º 1 do art.º 5.º e os n.ºs 1 e 2 do art.º 6.º, ambos da Lei 80/2023, de 2812.	ELEIÇÃO AO PARLAMENTO EUROPEU - COMPENSAÇÃO AOS TÉCNICOS INFORMÁTICOS	Bruno Filipe dos Santos Alves	177,45	177,45	177,45	0,00	0,00	
D4	Segundo o n.º 1 do art.º 5.º e os n.ºs 1 e 2 do art.º 6.º, ambos da Lei 80/2023, de 2812.	ELEIÇÃO AO PARLAMENTO EUROPEU - COMPENSAÇÃO AOS TÉCNICOS INFORMÁTICOS	Carlos Francisco Trindade Martins	177,45	177,45	177,45	0,00	0,00	
D4	Segundo o n.º 1 do art.º 5.º e os n.ºs 1 e 2 do art.º 6.º, ambos da Lei 80/2023, de 2812.	ELEIÇÃO AO PARLAMENTO EUROPEU - COMPENSAÇÃO AOS TÉCNICOS INFORMÁTICOS	CAROLINA INÊS SIMÃO GOMES	88,73	88,73	88,73	0,00	0,00	
D4	Segundo o n.º 1 do art.º 5.º e os n.ºs 1 e 2 do art.º 6.º, ambos da Lei 80/2023, de 2812.	ELEIÇÃO AO PARLAMENTO EUROPEU - COMPENSAÇÃO AOS TÉCNICOS INFORMÁTICOS	CLAUDIA ESTEVÃO DOS REIS	177,45	177,45	177,45	0,00	0,00	

Transferências/Subsídios - Concedidos

Valores em EUR

Tipo de despesa	Disposições Legais	Finalidade	Entidade beneficiária	Despesas orçamentadas	Despesas autorizadas	Despesas pagas	Despesas autorizadas e não pagas	Devolução de transferências/ subsídios ocorrida no exercício	Observações
	[1]	[2]	[3]	[4]	[5]	[6]	[7] = [5] - [6]	[8]	[9]
D4	Segundo o n.º 1 do art.º 5.º e os n.ºs 1 e 2 do art.º 6.º, ambos da Lei 80/2023, de 2812.	ELEIÇÃO AO PARLAMENTO EUROPEU - COMPENSAÇÃO AOS TÉCNICOS INFORMÁTICOS	Cláudia Sofia Duarte Bernardo	177,45	177,45	177,45	0,00	0,00	
D4	Segundo o n.º 1 do art.º 5.º e os n.ºs 1 e 2 do art.º 6.º, ambos da Lei 80/2023, de 2812.	ELEIÇÃO AO PARLAMENTO EUROPEU - COMPENSAÇÃO AOS TÉCNICOS INFORMÁTICOS	DANIEL FILIPE RIBEIRO PIRES	177,45	177,45	177,45	0,00	0,00	
D4	Segundo o n.º 1 do art.º 5.º e os n.ºs 1 e 2 do art.º 6.º, ambos da Lei 80/2023, de 2812.	ELEIÇÃO AO PARLAMENTO EUROPEU - COMPENSAÇÃO AOS TÉCNICOS INFORMÁTICOS	Daniel Ribeiro Nunes	177,45	177,45	177,45	0,00	0,00	
D4	Segundo o n.º 1 do art.º 5.º e os n.ºs 1 e 2 do art.º 6.º, ambos da Lei 80/2023, de 2812.	ELEIÇÃO AO PARLAMENTO EUROPEU - COMPENSAÇÃO AOS TÉCNICOS INFORMÁTICOS	David Emanuel Rodrigues Nunes	177,45	177,45	177,45	0,00	0,00	
D4	Segundo o n.º 1 do art.º 5.º e os n.ºs 1 e 2 do art.º 6.º, ambos da Lei 80/2023, de 2812.	ELEIÇÃO AO PARLAMENTO EUROPEU - COMPENSAÇÃO AOS TÉCNICOS INFORMÁTICOS	David Filipe Louro Antunes	177,45	177,45	177,45	0,00	0,00	
D4	Segundo o n.º 1 do art.º 5.º e os n.ºs 1 e 2 do art.º 6.º, ambos da Lei 80/2023, de 2812.	ELEIÇÃO AO PARLAMENTO EUROPEU - COMPENSAÇÃO AOS TÉCNICOS INFORMÁTICOS	David Jorge Pedroso Bernardes	177,45	177,45	177,45	0,00	0,00	
D4	Segundo o n.º 1 do art.º 5.º e os n.ºs 1 e 2 do art.º 6.º, ambos da Lei 80/2023, de 2812.	ELEIÇÃO AO PARLAMENTO EUROPEU - COMPENSAÇÃO AOS TÉCNICOS INFORMÁTICOS	David Neves Viegas	177,45	177,45	177,45	0,00	0,00	
D4	Segundo o n.º 1 do art.º 5.º e os n.ºs 1 e 2 do art.º 6.º, ambos da Lei 80/2023, de 2812.	ELEIÇÃO AO PARLAMENTO EUROPEU - COMPENSAÇÃO AOS TÉCNICOS INFORMÁTICOS	Dinis Rafael Barata Tavares	177,45	177,45	177,45	0,00	0,00	
D4	Segundo o n.º 1 do art.º 5.º e os n.ºs 1 e 2 do art.º 6.º, ambos da Lei 80/2023, de 2812.	ELEIÇÃO AO PARLAMENTO EUROPEU - COMPENSAÇÃO AOS TÉCNICOS INFORMÁTICOS	Diogo André Candeias Antunes	177,45	177,45	177,45	0,00	0,00	
D4	Segundo o n.º 1 do art.º 5.º e os n.ºs 1 e 2 do art.º 6.º, ambos da Lei 80/2023, de 2812.	ELEIÇÃO AO PARLAMENTO EUROPEU - COMPENSAÇÃO AOS TÉCNICOS INFORMÁTICOS	Diogo Filipe Peralta Gonçalves	177,45	177,45	177,45	0,00	0,00	
D4	Segundo o n.º 1 do art.º 5.º e os n.ºs 1 e 2 do art.º 6.º, ambos da Lei 80/2023, de 2812.	ELEIÇÃO AO PARLAMENTO EUROPEU - COMPENSAÇÃO AOS TÉCNICOS INFORMÁTICOS	DIOGO MOISÉS DA SILVA VICENTE	177,45	177,45	177,45	0,00	0,00	
D4	Segundo o n.º 1 do art.º 5.º e os n.ºs 1 e 2 do art.º 6.º, ambos da Lei 80/2023, de 2812.	ELEIÇÃO AO PARLAMENTO EUROPEU - COMPENSAÇÃO AOS TÉCNICOS INFORMÁTICOS	Domingos Manuel Branco Santos	88,73	88,73	88,73	0,00	0,00	
D4	Segundo o n.º 1 do art.º 5.º e os n.ºs 1 e 2 do art.º 6.º, ambos da Lei 80/2023, de 2812.	ELEIÇÃO AO PARLAMENTO EUROPEU - COMPENSAÇÃO AOS TÉCNICOS INFORMÁTICOS	Eduardo Miguel Almendra Santos	177,45	177,45	177,45	0,00	0,00	
D4	Segundo o n.º 1 do art.º 5.º e os n.ºs 1 e 2 do art.º 6.º, ambos da Lei 80/2023, de 2812.	ELEIÇÃO AO PARLAMENTO EUROPEU - COMPENSAÇÃO AOS TÉCNICOS INFORMÁTICOS	Francisco Filipe Zeferino	177,45	177,45	177,45	0,00	0,00	
D4	Segundo o n.º 1 do art.º 5.º e os n.ºs 1 e 2 do art.º 6.º, ambos da Lei 80/2023, de 2812.	ELEIÇÃO AO PARLAMENTO EUROPEU - COMPENSAÇÃO AOS TÉCNICOS INFORMÁTICOS	Gabriel José Ramos Santos	177,45	177,45	177,45	0,00	0,00	
D4	Segundo o n.º 1 do art.º 5.º e os n.ºs 1 e 2 do art.º 6.º, ambos da Lei 80/2023, de 2812.	ELEIÇÃO AO PARLAMENTO EUROPEU - COMPENSAÇÃO AOS TÉCNICOS INFORMÁTICOS	GONÇALO ANDRÉ DE CARVALHO SOARES MACHADO DA SILVA	177,45	177,45	177,45	0,00	0,00	
D4	Segundo o n.º 1 do art.º 5.º e os n.ºs 1 e 2 do art.º 6.º, ambos da Lei 80/2023, de 2812.	ELEIÇÃO AO PARLAMENTO EUROPEU - COMPENSAÇÃO AOS TÉCNICOS INFORMÁTICOS	Guilherme Fernandes Mourato	177,45	177,45	177,45	0,00	0,00	
D4	Segundo o n.º 1 do art.º 5.º e os n.ºs 1 e 2 do art.º 6.º, ambos da Lei 80/2023, de 2812.	ELEIÇÃO AO PARLAMENTO EUROPEU - COMPENSAÇÃO AOS TÉCNICOS INFORMÁTICOS	Gustavo De Domingues Girbal	88,73	88,73	88,73	0,00	0,00	
D4	Segundo o n.º 1 do art.º 5.º e os n.ºs 1 e 2 do art.º 6.º, ambos da Lei 80/2023, de 2812.	ELEIÇÃO AO PARLAMENTO EUROPEU - COMPENSAÇÃO AOS TÉCNICOS INFORMÁTICOS	Isabel Maria Duarte Ramos	177,45	177,45	177,45	0,00	0,00	
D4	Segundo o n.º 1 do art.º 5.º e os n.ºs 1 e 2 do art.º 6.º, ambos da Lei 80/2023, de 2812.	ELEIÇÃO AO PARLAMENTO EUROPEU - COMPENSAÇÃO AOS TÉCNICOS INFORMÁTICOS	JOANA MOREIRA FRANCO	88,73	88,73	88,73	0,00	0,00	
D4	Segundo o n.º 1 do art.º 5.º e os n.ºs 1 e 2 do art.º 6.º, ambos da Lei 80/2023, de 2812.	ELEIÇÃO AO PARLAMENTO EUROPEU - COMPENSAÇÃO AOS TÉCNICOS INFORMÁTICOS	JOÃO DIOGO RODRIGUES COSTA FERNANDES DA SILVA	88,73	88,73	88,73	0,00	0,00	
D4	Segundo o n.º 1 do art.º 5.º e os n.ºs 1 e 2 do art.º 6.º, ambos da Lei 80/2023, de 2812.	ELEIÇÃO AO PARLAMENTO EUROPEU - COMPENSAÇÃO AOS TÉCNICOS INFORMÁTICOS	João Miguel Tomé dos Reis Pesca	177,45	177,45	177,45	0,00	0,00	
D4	Segundo o n.º 1 do art.º 5.º e os n.ºs 1 e 2 do art.º 6.º, ambos da Lei 80/2023, de 2812.	ELEIÇÃO AO PARLAMENTO EUROPEU - COMPENSAÇÃO AOS TÉCNICOS INFORMÁTICOS	João Pedro Barreiro Henriques	177,45	177,45	177,45	0,00	0,00	
D4	Segundo o n.º 1 do art.º 5.º e os n.ºs 1 e 2 do art.º 6.º, ambos da Lei 80/2023, de 2812.	ELEIÇÃO AO PARLAMENTO EUROPEU - COMPENSAÇÃO AOS TÉCNICOS INFORMÁTICOS	João Tiago de Sousa Pereira	88,73	88,73	88,73	0,00	0,00	
D4	Segundo o n.º 1 do art.º 5.º e os n.ºs 1 e 2 do art.º 6.º, ambos da Lei 80/2023, de 2812.	ELEIÇÃO AO PARLAMENTO EUROPEU - COMPENSAÇÃO AOS TÉCNICOS INFORMÁTICOS	JORGE MIGUEL DUARTE SABINO	177,45	177,45	177,45	0,00	0,00	
D4	Segundo o n.º 1 do art.º 5.º e os n.ºs 1 e 2 do art.º 6.º, ambos da Lei 80/2023, de 2812.	ELEIÇÃO AO PARLAMENTO EUROPEU - COMPENSAÇÃO AOS TÉCNICOS INFORMÁTICOS	José Alexandre Prazeres Marques	88,73	88,73	88,73	0,00	0,00	
D4	Segundo o n.º 1 do art.º 5.º e os n.ºs 1 e 2 do art.º 6.º, ambos da Lei 80/2023, de 2812.	ELEIÇÃO AO PARLAMENTO EUROPEU - COMPENSAÇÃO AOS TÉCNICOS INFORMÁTICOS	JOSÉ ANTÓNIO DA SILVA PINTO GARCIA	177,45	177,45	177,45	0,00	0,00	

Transferências/Subsídios - Concedidos

Valores em EUR

Tipo de despesa	Disposições Legais	Finalidade	Entidade beneficiária	Despesas orçamentadas	Despesas autorizadas	Despesas pagas	Despesas autorizadas e não pagas	Devolução de transferências/ subsídios ocorrida no exercício	Observações
	[1]	[2]	[3]	[4]	[5]	[6]	[7] = [5] - [6]	[8]	[9]
D4	Segundo o n.º 1 do art.º 5.º e os n.ºs 1 e 2 do art.º 6.º, ambos da Lei 80/2023, de 2812.	ELEIÇÃO AO PARLAMENTO EUROPEU - COMPENSAÇÃO AOS TÉCNICOS INFORMÁTICOS	Leonor Paulo Rodrigues	88,73	88,73	88,73	0,00	0,00	
D4	Segundo o n.º 1 do art.º 5.º e os n.ºs 1 e 2 do art.º 6.º, ambos da Lei 80/2023, de 2812.	ELEIÇÃO AO PARLAMENTO EUROPEU - COMPENSAÇÃO AOS TÉCNICOS INFORMÁTICOS	Luana Beatriz Gomes Ramos	177,45	177,45	177,45	0,00	0,00	
D4	Segundo o n.º 1 do art.º 5.º e os n.ºs 1 e 2 do art.º 6.º, ambos da Lei 80/2023, de 2812.	ELEIÇÃO AO PARLAMENTO EUROPEU - COMPENSAÇÃO AOS TÉCNICOS INFORMÁTICOS	LUNA CARDOSO LUIS	88,73	88,73	88,73	0,00	0,00	
D4	Segundo o n.º 1 do art.º 5.º e os n.ºs 1 e 2 do art.º 6.º, ambos da Lei 80/2023, de 2812.	ELEIÇÃO AO PARLAMENTO EUROPEU - COMPENSAÇÃO AOS TÉCNICOS INFORMÁTICOS	Manuel do Espírito Santo Sereto Rocha	177,45	177,45	177,45	0,00	0,00	
D4	Segundo o n.º 1 do art.º 5.º e os n.ºs 1 e 2 do art.º 6.º, ambos da Lei 80/2023, de 2812.	ELEIÇÃO AO PARLAMENTO EUROPEU - COMPENSAÇÃO AOS TÉCNICOS INFORMÁTICOS	Márcia Batalha Matias	177,45	177,45	177,45	0,00	0,00	
D4	Segundo o n.º 1 do art.º 5.º e os n.ºs 1 e 2 do art.º 6.º, ambos da Lei 80/2023, de 2812.	ELEIÇÃO AO PARLAMENTO EUROPEU - COMPENSAÇÃO AOS TÉCNICOS INFORMÁTICOS	MÁRCIA CATARINA AMARO RIBEIRO	177,45	177,45	177,45	0,00	0,00	
D4	Segundo o n.º 1 do art.º 5.º e os n.ºs 1 e 2 do art.º 6.º, ambos da Lei 80/2023, de 2812.	ELEIÇÃO AO PARLAMENTO EUROPEU - COMPENSAÇÃO AOS TÉCNICOS INFORMÁTICOS	Maria Inês Coutinho Figueira	177,45	177,45	177,45	0,00	0,00	
D4	Segundo o n.º 1 do art.º 5.º e os n.ºs 1 e 2 do art.º 6.º, ambos da Lei 80/2023, de 2812.	ELEIÇÃO AO PARLAMENTO EUROPEU - COMPENSAÇÃO AOS TÉCNICOS INFORMÁTICOS	MARIA MARGARIDA DUARTE DE MOURA GUEDES FERNANDES	177,45	177,45	177,45	0,00	0,00	
D4	Segundo o n.º 1 do art.º 5.º e os n.ºs 1 e 2 do art.º 6.º, ambos da Lei 80/2023, de 2812.	ELEIÇÃO AO PARLAMENTO EUROPEU - COMPENSAÇÃO AOS TÉCNICOS INFORMÁTICOS	Mariana da Costa Quintãos	177,45	177,45	177,45	0,00	0,00	
D4	Segundo o n.º 1 do art.º 5.º e os n.ºs 1 e 2 do art.º 6.º, ambos da Lei 80/2023, de 2812.	ELEIÇÃO AO PARLAMENTO EUROPEU - COMPENSAÇÃO AOS TÉCNICOS INFORMÁTICOS	Mariana Ferreira Canhoto	177,45	177,45	177,45	0,00	0,00	
D4	Segundo o n.º 1 do art.º 5.º e os n.ºs 1 e 2 do art.º 6.º, ambos da Lei 80/2023, de 2812.	ELEIÇÃO AO PARLAMENTO EUROPEU - COMPENSAÇÃO AOS TÉCNICOS INFORMÁTICOS	Marisa Filipa Jesus Alves	177,45	177,45	177,45	0,00	0,00	
D4	Segundo o n.º 1 do art.º 5.º e os n.ºs 1 e 2 do art.º 6.º, ambos da Lei 80/2023, de 2812.	ELEIÇÃO AO PARLAMENTO EUROPEU - COMPENSAÇÃO AOS TÉCNICOS INFORMÁTICOS	Marisa Pinheiro Cristiano	88,73	88,73	88,73	0,00	0,00	
D4	Segundo o n.º 1 do art.º 5.º e os n.ºs 1 e 2 do art.º 6.º, ambos da Lei 80/2023, de 2812.	ELEIÇÃO AO PARLAMENTO EUROPEU - COMPENSAÇÃO AOS TÉCNICOS INFORMÁTICOS	MARTA SOFIA DA SILVA FERNANDES	177,45	177,45	177,45	0,00	0,00	
D4	Segundo o n.º 1 do art.º 5.º e os n.ºs 1 e 2 do art.º 6.º, ambos da Lei 80/2023, de 2812.	ELEIÇÃO AO PARLAMENTO EUROPEU - COMPENSAÇÃO AOS TÉCNICOS INFORMÁTICOS	Marta Unas Caldeirinha Fradique Freire	177,45	177,45	177,45	0,00	0,00	
D4	Segundo o n.º 1 do art.º 5.º e os n.ºs 1 e 2 do art.º 6.º, ambos da Lei 80/2023, de 2812.	ELEIÇÃO AO PARLAMENTO EUROPEU - COMPENSAÇÃO AOS TÉCNICOS INFORMÁTICOS	MARTIM FILIPE BARROCAS GONÇALVES CALCINHA	177,45	177,45	177,45	0,00	0,00	
D4	Segundo o n.º 1 do art.º 5.º e os n.ºs 1 e 2 do art.º 6.º, ambos da Lei 80/2023, de 2812.	ELEIÇÃO AO PARLAMENTO EUROPEU - COMPENSAÇÃO AOS TÉCNICOS INFORMÁTICOS	Miguel de Carvalho Pedroso	177,45	177,45	177,45	0,00	0,00	
D4	Segundo o n.º 1 do art.º 5.º e os n.ºs 1 e 2 do art.º 6.º, ambos da Lei 80/2023, de 2812.	ELEIÇÃO AO PARLAMENTO EUROPEU - COMPENSAÇÃO AOS TÉCNICOS INFORMÁTICOS	NICOLE LOPES NUNES	177,45	177,45	177,45	0,00	0,00	
D4	Segundo o n.º 1 do art.º 5.º e os n.ºs 1 e 2 do art.º 6.º, ambos da Lei 80/2023, de 2812.	ELEIÇÃO AO PARLAMENTO EUROPEU - COMPENSAÇÃO AOS TÉCNICOS INFORMÁTICOS	NUNO FILIPE NUNES DE CARVALHO ALVES DOS SANTOS	177,45	177,45	177,45	0,00	0,00	
D4	Segundo o n.º 1 do art.º 5.º e os n.ºs 1 e 2 do art.º 6.º, ambos da Lei 80/2023, de 2812.	ELEIÇÃO AO PARLAMENTO EUROPEU - COMPENSAÇÃO AOS TÉCNICOS INFORMÁTICOS	Pedro Manuel Neves dos Santos	177,45	177,45	177,45	0,00	0,00	
D4	Segundo o n.º 1 do art.º 5.º e os n.ºs 1 e 2 do art.º 6.º, ambos da Lei 80/2023, de 2812.	ELEIÇÃO AO PARLAMENTO EUROPEU - COMPENSAÇÃO AOS TÉCNICOS INFORMÁTICOS	Pedro Miguel Carneiro Machado	88,73	88,73	88,73	0,00	0,00	
D4	Segundo o n.º 1 do art.º 5.º e os n.ºs 1 e 2 do art.º 6.º, ambos da Lei 80/2023, de 2812.	ELEIÇÃO AO PARLAMENTO EUROPEU - COMPENSAÇÃO AOS TÉCNICOS INFORMÁTICOS	Pedro Miguel Ximenes Batista Borges	88,73	88,73	88,73	0,00	0,00	
D4	Segundo o n.º 1 do art.º 5.º e os n.ºs 1 e 2 do art.º 6.º, ambos da Lei 80/2023, de 2812.	ELEIÇÃO AO PARLAMENTO EUROPEU - COMPENSAÇÃO AOS TÉCNICOS INFORMÁTICOS	Pedro Nuno Guilhermino Marçal Lopes	177,45	177,45	177,45	0,00	0,00	
D4	Segundo o n.º 1 do art.º 5.º e os n.ºs 1 e 2 do art.º 6.º, ambos da Lei 80/2023, de 2812.	ELEIÇÃO AO PARLAMENTO EUROPEU - COMPENSAÇÃO AOS TÉCNICOS INFORMÁTICOS	PEDRO RAFAEL DA ROSA MARQUES	88,73	88,73	88,73	0,00	0,00	
D4	Segundo o n.º 1 do art.º 5.º e os n.ºs 1 e 2 do art.º 6.º, ambos da Lei 80/2023, de 2812.	ELEIÇÃO AO PARLAMENTO EUROPEU - COMPENSAÇÃO AOS TÉCNICOS INFORMÁTICOS	Rafael dos Santos Ribeiro	177,45	177,45	177,45	0,00	0,00	
D4	Segundo o n.º 1 do art.º 5.º e os n.ºs 1 e 2 do art.º 6.º, ambos da Lei 80/2023, de 2812.	ELEIÇÃO AO PARLAMENTO EUROPEU - COMPENSAÇÃO AOS TÉCNICOS INFORMÁTICOS	RAFAEL FILIPE FROTA ROMANO	177,45	177,45	177,45	0,00	0,00	
D4	Segundo o n.º 1 do art.º 5.º e os n.ºs 1 e 2 do art.º 6.º, ambos da Lei 80/2023, de 2812.	ELEIÇÃO AO PARLAMENTO EUROPEU - COMPENSAÇÃO AOS TÉCNICOS INFORMÁTICOS	Ricardo Alexandre Oliveira Veneno	177,45	177,45	177,45	0,00	0,00	
D4	Segundo o n.º 1 do art.º 5.º e os n.ºs 1 e 2 do art.º 6.º, ambos da Lei 80/2023, de 2812.	ELEIÇÃO AO PARLAMENTO EUROPEU - COMPENSAÇÃO AOS TÉCNICOS INFORMÁTICOS	Ricardo Fernandes Tomás	177,45	177,45	177,45	0,00	0,00	

Transferências/Subsídios - Concedidos

Valores em EUR

Tipo de despesa	Disposições Legais	Finalidade	Entidade beneficiária	Despesas orçamentadas	Despesas autorizadas	Despesas pagas	Despesas autorizadas e não pagas	Devolução de transferências/ subsídios ocorrida no exercício	Observações
	[1]	[2]	[3]	[4]	[5]	[6]	[7] = [5] - [6]	[8]	[9]
D4	Segundo o n.º 1 do art.º 5.º e os n.ºs 1 e 2 do art.º 6.º, ambos da Lei 80/2023, de 2812.	ELEIÇÃO AO PARLAMENTO EUROPEU - COMPENSAÇÃO AOS TÉCNICOS INFORMÁTICOS	RITA MARGARIDA O. MARTINS TRIGUEIROS FIGUEIRA	177,45	177,45	177,45	0,00	0,00	
D4	Segundo o n.º 1 do art.º 5.º e os n.ºs 1 e 2 do art.º 6.º, ambos da Lei 80/2023, de 2812.	ELEIÇÃO AO PARLAMENTO EUROPEU - COMPENSAÇÃO AOS TÉCNICOS INFORMÁTICOS	Rodrigo Afonso Frutuoso	88,73	88,73	88,73	0,00	0,00	
D4	Segundo o n.º 1 do art.º 5.º e os n.ºs 1 e 2 do art.º 6.º, ambos da Lei 80/2023, de 2812.	ELEIÇÃO AO PARLAMENTO EUROPEU - COMPENSAÇÃO AOS TÉCNICOS INFORMÁTICOS	Rodrigo da Silva Guedes	88,73	88,73	88,73	0,00	0,00	
D4	Segundo o n.º 1 do art.º 5.º e os n.ºs 1 e 2 do art.º 6.º, ambos da Lei 80/2023, de 2812.	ELEIÇÃO AO PARLAMENTO EUROPEU - COMPENSAÇÃO AOS TÉCNICOS INFORMÁTICOS	Rodrigo Miguel Barreto Serra	177,45	177,45	177,45	0,00	0,00	
D4	Segundo o n.º 1 do art.º 5.º e os n.ºs 1 e 2 do art.º 6.º, ambos da Lei 80/2023, de 2812.	ELEIÇÃO AO PARLAMENTO EUROPEU - COMPENSAÇÃO AOS TÉCNICOS INFORMÁTICOS	RUI MIGUEL SANTOS RICARDO	177,45	177,45	177,45	0,00	0,00	
D4	Segundo o n.º 1 do art.º 5.º e os n.ºs 1 e 2 do art.º 6.º, ambos da Lei 80/2023, de 2812.	ELEIÇÃO AO PARLAMENTO EUROPEU - COMPENSAÇÃO AOS TÉCNICOS INFORMÁTICOS	Samuel Jorge dos Reis	177,45	177,45	177,45	0,00	0,00	
D4	Segundo o n.º 1 do art.º 5.º e os n.ºs 1 e 2 do art.º 6.º, ambos da Lei 80/2023, de 2812.	ELEIÇÃO AO PARLAMENTO EUROPEU - COMPENSAÇÃO AOS TÉCNICOS INFORMÁTICOS	SANDRA CRISTINA MORAIS SEIXAS	88,73	88,73	88,73	0,00	0,00	
D4	Segundo o n.º 1 do art.º 5.º e os n.ºs 1 e 2 do art.º 6.º, ambos da Lei 80/2023, de 2812.	ELEIÇÃO AO PARLAMENTO EUROPEU - COMPENSAÇÃO AOS TÉCNICOS INFORMÁTICOS	SILVIA DE SOUSA MIRANDA ROSA	177,45	177,45	177,45	0,00	0,00	
D4	Segundo o n.º 1 do art.º 5.º e os n.ºs 1 e 2 do art.º 6.º, ambos da Lei 80/2023, de 2812.	ELEIÇÃO AO PARLAMENTO EUROPEU - COMPENSAÇÃO AOS TÉCNICOS INFORMÁTICOS	SÓNIA MARGARIDA GASPAR SIMÕES	177,45	177,45	177,45	0,00	0,00	
D4	Segundo o n.º 1 do art.º 5.º e os n.ºs 1 e 2 do art.º 6.º, ambos da Lei 80/2023, de 2812.	ELEIÇÃO AO PARLAMENTO EUROPEU - COMPENSAÇÃO AOS TÉCNICOS INFORMÁTICOS	Tânia Vanessa Pereira Nunes da Mota	88,73	88,73	88,73	0,00	0,00	
D4	Segundo o n.º 1 do art.º 5.º e os n.ºs 1 e 2 do art.º 6.º, ambos da Lei 80/2023, de 2812.	ELEIÇÃO AO PARLAMENTO EUROPEU - COMPENSAÇÃO AOS TÉCNICOS INFORMÁTICOS	Tiago Alexandre Nascimento Noronha	177,45	177,45	177,45	0,00	0,00	
D4	Segundo o n.º 1 do art.º 5.º e os n.ºs 1 e 2 do art.º 6.º, ambos da Lei 80/2023, de 2812.	ELEIÇÃO AO PARLAMENTO EUROPEU - COMPENSAÇÃO AOS TÉCNICOS INFORMÁTICOS	TIAGO BORGES SIMÕES DA COSTA LEITE	177,45	177,45	177,45	0,00	0,00	
D4	Segundo o n.º 1 do art.º 5.º e os n.ºs 1 e 2 do art.º 6.º, ambos da Lei 80/2023, de 2812.	ELEIÇÃO AO PARLAMENTO EUROPEU - COMPENSAÇÃO AOS TÉCNICOS INFORMÁTICOS	Tiago Miguel dos Santos Pinto	177,45	177,45	177,45	0,00	0,00	
D4	Segundo o n.º 1 do art.º 5.º e os n.ºs 1 e 2 do art.º 6.º, ambos da Lei 80/2023, de 2812.	ELEIÇÃO AO PARLAMENTO EUROPEU - COMPENSAÇÃO AOS TÉCNICOS INFORMÁTICOS	Tomás Dias Martins Belo Bravo	177,45	177,45	177,45	0,00	0,00	
D4	Segundo o n.º 1 do art.º 5.º e os n.ºs 1 e 2 do art.º 6.º, ambos da Lei 80/2023, de 2812.	ELEIÇÃO AO PARLAMENTO EUROPEU - COMPENSAÇÃO AOS TÉCNICOS INFORMÁTICOS	Ulisses Miguel Loureiro Alvarinho	88,73	88,73	88,73	0,00	0,00	
D4	Segundo o n.º 1 do art.º 5.º e os n.ºs 1 e 2 do art.º 6.º, ambos da Lei 80/2023, de 2812.	ELEIÇÃO AO PARLAMENTO EUROPEU - COMPENSAÇÃO AOS TÉCNICOS INFORMÁTICOS	Vanessa Cristina Gomes Victor	177,45	177,45	177,45	0,00	0,00	
D4	Segundo o n.º 1 do art.º 5.º e os n.ºs 1 e 2 do art.º 6.º, ambos da Lei 80/2023, de 2812.	ELEIÇÃO AO PARLAMENTO EUROPEU - COMPENSAÇÃO AOS TÉCNICOS INFORMÁTICOS	Vasco Cayola Bonneville da Graça Moura	177,45	177,45	177,45	0,00	0,00	
D4	Segundo o n.º 1 do art.º 5.º e os n.ºs 1 e 2 do art.º 6.º, ambos da Lei 80/2023, de 2812.	ELEIÇÃO AO PARLAMENTO EUROPEU - COMPENSAÇÃO AOS TÉCNICOS INFORMÁTICOS	Vasco Ferreira da Silva	177,45	177,45	177,45	0,00	0,00	
D4	Segundo o n.º 1 do art.º 5.º e os n.ºs 1 e 2 do art.º 6.º, ambos da Lei 80/2023, de 2812.	ELEIÇÃO AO PARLAMENTO EUROPEU - COMPENSAÇÃO AOS TÉCNICOS INFORMÁTICOS	Vasco Rafael Pereira Silva	177,45	177,45	177,45	0,00	0,00	
D4	Segundo o n.º 1 do art.º 7.º e n.º 1 do art.º 8.º ambos da Portaria.º 146/2017, de 26/04, conjugados com as alíneas g) e k) do n.º 2 do art.º 23.º e alíneas o), u) e ii) do n.º 1 do art.º 33.º, do Anexo I à Lei 75/2013, de 12/09.	COMPARTICIPAÇÃO FINANCEIRA AO ABRIGO DO PROTOCOLO DE COLABORAÇÃO NO ÂMBITO DO CONTROLO DE POPULAÇÕES DE ANIMAIS ERRANTES - ESTERELIZAÇÕES	ADOROMIMOS -ASSOCIAÇÃO DE DEFESA E PROTEÇÃO ANIMAL	10 000,00	10 000,00	6 960,00	3 040,00	0,00	
D4	Segundo o n.º 2 do artigo 2.º do Decreto-lei n.º 162/79, de 30/05.	ELEIÇÕES PARA O PARLAMENTO EUROPEU - ATUALIZAÇÃO DOS ELEITORES INSCRITOS	FREGUESIA DA CARVOEIRA	37,81	37,81	37,81	0,00	0,00	
D4	Segundo o n.º 2 do artigo 2.º do Decreto-lei n.º 162/79, de 30/05.	ELEIÇÕES PARA O PARLAMENTO EUROPEU - ATUALIZAÇÃO DOS ELEITORES INSCRITOS	FREGUESIA DA ERICEIRA	74,48	74,48	74,48	0,00	0,00	
D4	Segundo o n.º 2 do artigo 2.º do Decreto-lei n.º 162/79, de 30/05.	ELEIÇÕES PARA O PARLAMENTO EUROPEU - ATUALIZAÇÃO DOS ELEITORES INSCRITOS	FREGUESIA DE AZUEIRA E SOBRAL DA ABELHEIRA	45,04	45,04	45,04	0,00	0,00	
D4	Segundo o n.º 2 do artigo 2.º do Decreto-lei n.º 162/79, de 30/05.	ELEIÇÕES PARA O PARLAMENTO EUROPEU - ATUALIZAÇÃO DOS ELEITORES INSCRITOS	FREGUESIA DE ENCARNAÇÃO	46,20	46,20	46,20	0,00	0,00	
D4	Segundo o n.º 2 do artigo 2.º do Decreto-lei n.º 162/79, de 30/05.	ELEIÇÕES PARA O PARLAMENTO EUROPEU - ATUALIZAÇÃO DOS ELEITORES INSCRITOS	FREGUESIA DE IGREJA NOVA E CHELEIROS	45,55	45,55	45,55	0,00	0,00	
D4	Segundo o n.º 2 do artigo 2.º do Decreto-lei n.º 162/79, de 30/05.	ELEIÇÕES PARA O PARLAMENTO EUROPEU - ATUALIZAÇÃO DOS ELEITORES INSCRITOS	FREGUESIA DE MAFRA	111,03	111,03	111,03	0,00	0,00	

Transferências/Subsídios - Concedidos

Valores em EUR

Tipo de despesa	Disposições Legais	Finalidade	Entidade beneficiária	Despesas orçamentadas	Despesas autorizadas	Despesas pagas	Despesas autorizadas e não pagas	Devolução de transferências/ subsídios ocorrida no exercício	Observações
	[1]	[2]	[3]	[4]	[5]	[6]	[7] = [5] - [6]	[8]	[9]
D4	Segundo o n.º 2 do artigo 2.º do Decreto-lei n.º 162/79, de 30/05.	ELEIÇÕES PARA O PARLAMENTO EUROPEU - ATUALIZAÇÃO DOS ELEITORES INSCRITOS	FREGUESIA DE MALVEIRA E SÃO MIGUEL DE ALCAINÇA	64,15	64,15	64,15	0,00	0,00	
D4	Segundo o n.º 2 do artigo 2.º do Decreto-lei n.º 162/79, de 30/05.	ELEIÇÕES PARA O PARLAMENTO EUROPEU - ATUALIZAÇÃO DOS ELEITORES INSCRITOS	FREGUESIA DE SANTO ISIDORO	44,29	44,29	44,29	0,00	0,00	
D4	Segundo o n.º 2 do artigo 2.º do Decreto-lei n.º 162/79, de 30/05.	ELEIÇÕES PARA O PARLAMENTO EUROPEU - ATUALIZAÇÃO DOS ELEITORES INSCRITOS	FREGUESIA DE V. PINHEIRO E SANTO ESTEVÃO DAS GALÉS	70,94	70,94	70,94	0,00	0,00	
D4	Segundo o n.º 2 do artigo 2.º do Decreto-lei n.º 162/79, de 30/05.	ELEIÇÕES PARA O PARLAMENTO EUROPEU - ATUALIZAÇÃO DOS ELEITORES INSCRITOS	FREGUESIA DO MILHARADO	57,21	57,21	57,21	0,00	0,00	
D4	Segundo o n.º 2 do artigo 2.º do Decreto-lei n.º 162/79, de 30/05.	ELEIÇÕES PARA O PARLAMENTO EUROPEU - ATUALIZAÇÃO DOS ELEITORES INSCRITOS	FREGUESIA ENX. BISPO, GRADIL E VILA FRANCA ROSÁRIO	42,59	42,59	42,59	0,00	0,00	
Total				**48 057 759,21**	**9 500 246,44**	**9 338 187,06**	**164 885,38**	**-2 826,00**	

ÓRGÃO EXECUTIVO

Em 21 de ABRIL de 2025

ÓRGÃO DELIBERATIVO

Em 25 de Abril de 2025

Transferências/Subsídios - Concedidos

Valores em EUR

Tipo de despesa	Disposições Legais	Finalidade	Entidade beneficiária	Despesas orçamentadas	Despesas autorizadas	Despesas pagas	Despesas autorizadas e não pagas	Devolução de transferências/ subsídios ocorrida no exercício	Observações
	[1]	[2]	[3]	[4]	[5]	[6]	[7] = [5] - [6]	[8]	[9]
D4	Segundo a alínea e) do n.º do artigo 23.º e da alínea t) do artigo 33.º do Anexo I à Lei 75/2013, de 12/09.	Comparticipação Financeira para restauro de piano de cauda de concerto.	ASSOCIAÇÃO DOS AMIGOS DO MUSEU DA MÚSICA	49 662,48	49 662,48	0,00	49 662,48	0,00	
D4	Segundo a alínea j) do n.º 1 do art.º 25.º conjugado com a alínea ccc) do n.º 1 do art.º 33.º, ambos do Anexo I à Lei n.º75/2013, de 12/09.	COMPARTICIPAÇÃO FINANCEIRA COM VISTA A APOIAR AS OBRAS DE CONSTRUÇÃO DE PASSEIO DA EN9 ENTRE CHELEIROS E CARAPINHEIRA.	FREGUESIA DE IGREJA NOVA E CHELEIROS	42 189,00	42 189,00	21 094,50	21 094,50	0,00	
D4	Segundo a alínea j) do n.º 1 do art.º 25.º conjugado com a alínea ccc) do n.º 1 do art.º 33.º, ambos do Anexo I à Lei n.º75/2013, de 12/09.	COMPARTICIPAÇÃO FINANCEIRA PARA APOIO À EXECUÇÃO E REPARAÇÃO DE PASSEIOS NAS LOCALIDADES DE ACHADA E BARREIRALVA	FREGUESIA DE MAFRA	3 623,54	3 623,54	3 623,54	0,00	0,00	
D4	Segundo a alínea j) do n.º 1 do artigo 25.º conjugada com a alínea ccc) do n.º 1 do art.º 33.º, ambos do Anexo I à Lei n.º 75/2013, de 12/09.	Atribuição de apoio financeiro para obras em espaço público e execução de muros em pedra Calvos.	FREGUESIA DO MILHARADO	0,00	0,00	0,00	0,00	0,00	
D4	Segundo a alínea j) do n.º 1 do artigo 25.º conjugada com a alínea ccc) do n.º 1 do art.º 33.º, ambos do Anexo I à Lei n.º 75/2013, de 12/09.	Atribuição de apoio financeiro para obras no Edificio da Sede	FREGUESIA DA CARVOEIRA	20 460,00	20 460,00	20 460,00	0,00	0,00	
D4	Segundo a alínea o) do nº 1 do artigo 33º Anexo I à Lei 75/2013, de 12/09	COMPARTICIPAÇÃO FINACEIRA COM VISTA A APOIAR A REPARAÇÃO DAS REDES DE PROTEÇÃO DO CAMPO.	SPORTING CLUBE DO LIVRAMENTO	10 000,00	10 000,00	10 000,00	0,00	0,00	
D4	Segundo a alínea o) do nº 1 do artigo 33º Anexo I à Lei 75/2013, de 12/09	COMPARTICIPAÇÃO FINACEIRA COM VISTA A APOIAR AS OBRAS DE REQUALIFIVAÇÃO NA CAPELA DE NOSSA SENHORA DE FÁTIMA, ASSEICEIRA PEQUENA	FÁBICA DA IGREJA DE VENDA DO PINHEIRO	160,00	160,00	160,00	0,00	0,00	
D4	Segundo a alínea o) do nº 1 do artigo 33º Anexo I à Lei 75/2013, de 12/09	COMPARTICIPAÇÃO FINACEIRA PARA OBRAS DE AMPLIAÇÃO DA INFRAESTRUTURA DO ESTÁDIO MUNICIPAL DA VENDA DO PINHEIRO	CLUBE DESPORTIVO DA VENDA DO PINHEIRO	50 000,00	50 000,00	50 000,00	0,00	0,00	
D4	Segundo a alínea o) do nº 1 do artigo 33º Anexo I à Lei 75/2013, de 12/09	COMPARTICIPAÇÃO FINACEIRA PARA OBRAS DE REQUALIFICAÇÃO DO PAVILHÃO.	ALCAINÇA ATLÉTICO CLUBE	50 000,00	50 000,00	39 918,42	10 081,58	0,00	
D4	Segundo a alínea o) do nº 1 do artigo 33º Anexo I à Lei 75/2013, de 12/09	COMPARTICIPAÇÃO FINANCEIRA AO CLUBE DESPORTIVO DE MAFRA COM VISTA A APOIAR A SUBSTITUIÇÃO DA ILUMINAÇÃO E LEDS DO CAMPO DR. MÁRIO SILVEIRA	CLUBE DESPORTIVO DE MAFRA	25 000,00	25 000,00	25 000,00	0,00	0,00	
D4	Segundo a alínea o) do nº 1 do artigo 33º Anexo I à Lei 75/2013, de 12/09	COMPARTICIPAÇÃO FINANCEIRA COM VISTA A APOIAR AS OBRAS DE AMPLIAÇÃO DA INFRAESTRUTURA DO ESTÁDIO MUNICIPAL DA VENDA DO PINHEIRO	CLUBE DESPORTIVO DA VENDA DO PINHEIRO	50 000,00	50 000,00	49 192,44	807,56	0,00	
D4	Segundo a alínea o) do nº 1 do artigo 33º Anexo I à Lei 75/2013, de 12/09	Comparticipação Financeira com vista a apoiar obras de manutenção e beneficiação das instalações.	CASA DO POVO DE MAFRA	15 000,00	15 000,00	15 000,00	0,00	0,00	
D4	Segundo a alínea o) do nº 1 do artigo 33º Anexo I à Lei 75/2013, de 12/09	Comparticipação financeira, com vista a apoiar as obras de beneficiação da Igreja do Zambujal.	FAB.IGREJA PAROQ.FREGUESIA DE SANTO ANDRE DE MAFRA	10 000,00	10 000,00	10 000,00	0,00	0,00	
D4	Segundo a alínea u) do n.º 1 do art.º 33.º do Anexo I à Lei 75/2013, de 12/09.	COMPARTICIPAÇÃO FINANCEIRA COM VISTA A APOIAR A AQUISIÇÃO DE EQUIPAMENTO DE SOM	SOCIEDADE FILARMÓNICA 1 DE DEZEMBRO DE ENCARNAÇÃO	10 000,00	10 000,00	9 853,53	146,47	0,00	
D4	Segundo a alínea u) do n.º 1 do art.º 33.º do Anexo I à Lei 75/2013, de 12/09.	COMPARTICIPAÇÃO FINANCEIRA COM VISTA A APOIAR A AQUISIÇÃO DE NOVAS MÁQUINAS DE LAVAR E SECAR ROUPA	SPORTING CLUBE DO LIVRAMENTO	1 659,80	1 659,80	1 659,80	0,00	0,00	
D4	Segundo a alínea u) do n.º 1 do art.º 33.º do Anexo I à Lei 75/2013, de 12/09.	COMPARTICIPAÇÃO FINANCEIRA COM VISTA A APOIAR A AQUISIÇÃO DE NOVOS INSTRUMENTOS MUSICAIS	AFCE - ASSOCIAÇÃO FILARMÓNICA CULTURAL ERICEIRA	5 000,00	5 000,00	0,00	5 000,00	0,00	
D4	Segundo a alínea u) do n.º 1 do art.º 33.º do Anexo I à Lei 75/2013, de 12/09.	Comparticipação Financeira para apoio ao investimento para aquisição de equipamentos.	AFCE - ASSOCIAÇÃO FILARMÓNICA CULTURAL ERICEIRA	35 000,00	5 000,00	5 000,00	0,00	0,00	
D4	Segundo a alínea u) do n.º 1 do art.º 33.º do Anexo I à Lei 75/2013, de 12/09.	Comparticipação Financeira para apoio ao investimento para aquisição de equipamentos.	ASSOC. E M E B - ESC. DE MUSICA DE ENXARA DO BISPO	35 000,00	5 000,00	5 000,00	0,00	0,00	
D4	Segundo a alínea u) do n.º 1 do art.º 33.º do Anexo I à Lei 75/2013, de 12/09.	Comparticipação Financeira para apoio ao investimento para aquisição de equipamentos.	ASSOCIAÇÃO MUSICAL NOSSA SENHORA DO LIVRAMENTO	35 000,00	5 000,00	5 000,00	0,00	0,00	
D4	Segundo a alínea u) do n.º 1 do art.º 33.º do Anexo I à Lei 75/2013, de 12/09.	Comparticipação Financeira para apoio ao investimento para aquisição de equipamentos.	ESCOLA DE MÚSICA JUVENTUDE DE MAFRA	35 000,00	5 000,00	5 000,00	0,00	0,00	
D4	Segundo a alínea u) do n.º 1 do art.º 33.º do Anexo I à Lei 75/2013, de 12/09.	Comparticipação Financeira para apoio ao investimento para aquisição de equipamentos.	ORQUESTRA SINFONICA JOVENS JUNT FREG SANTO ISIDORO	35 000,00	5 000,00	5 000,00	0,00	0,00	
D4	Segundo a alínea u) do n.º 1 do art.º 33.º do Anexo I à Lei 75/2013, de 12/09.	Comparticipação Financeira para apoio ao investimento para aquisição de equipamentos.	SOCIEDADE FILARMÓNICA 1 DE DEZEMBRO DE ENCARNAÇÃO	35 000,00	5 000,00	5 000,00	0,00	0,00	

Transferências/Subsídios - Concedidos

Valores em EUR

Tipo de despesa	Disposições Legais	Finalidade	Entidade beneficiária	Despesas orçamentadas	Despesas autorizadas	Despesas pagas	Despesas autorizadas e não pagas	Devolução de transferências/ subsídios ocorrida no exercício	Observações
	[1]	[2]	[3]	[4]	[5]	[6]	[7] = [5] - [6]	[8]	[9]
D4	Segundo a alínea u) do n.º 1 do art.º 33.º do Anexo I à Lei 75/2013, de 12/09.	Comparticipação Financeira para apoio ao investimento para aquisição de equipamentos.	SOCIEDADE RECREATIVA MUSICAL VILA FRANCA ROSARIO	35 000,00	5 000,00	5 000,00	0,00	0,00	
D4	Segundo a alínea u) do n.º 1 do art.º 33.º do Anexo I à Lei 75/2013, de 12/09.	COMPARTICIPAÇÃO FINANCEIRA PARA AQUISIÇÃO DE UM PAR DE BALIZAS DE FUTEBOL DE 7, PARA O CAMPO DE JOGOS FRANCISCO RIBEIRO JORGE, SOBRAL DA ABELHEIRA	GRUPO RECREATIVO SOBRALENSE	2 579,52	2 579,52	2 579,52	0,00	0,00	
D4	Segundo as alíneas j) e m) do n.º 2 do art.º 23.º conjugadas com a alínea o) do n.º 1 do art.º 33.º, ambos do Anexo I à Lei n.º 75/2013, de 12/09.	COMPARTICIPAÇÃO FINANCEIRA PARA APOIO A DESPESAS DE INVESTIMENTO, DESIGNADAMENTE DESPESAS COM VIATURAS E/OU OBRAS NAS INSTALAÇÕES	ASS.HUM.BOMBEIROS VOLUNTARIOS VILA ERICEIRA	50 000,00	50 000,00	50 000,00	0,00	0,00	
D4	Segundo as alíneas j) e m) do n.º 2 do art.º 23.º conjugadas com a alínea o) do n.º 1 do art.º 33.º, ambos do Anexo I à Lei n.º 75/2013, de 12/09.	COMPARTICIPAÇÃO FINANCEIRA PARA APOIO A DESPESAS DE INVESTIMENTO, DESIGNADAMENTE DESPESAS COM VIATURAS E/OU OBRAS NAS INSTALAÇÕES	ASSOCIAÇÃO HUM. BOMBEIROS VOLUNTÁRIOS DA MALVEIRA	50 000,00	50 000,00	50 000,00	0,00	0,00	
D4	Segundo as alíneas j) e m) do n.º 2 do art.º 23.º conjugadas com a alínea o) do n.º 1 do art.º 33.º, ambos do Anexo I à Lei n.º 75/2013, de 12/09.	COMPARTICIPAÇÃO FINANCEIRA PARA APOIO A DESPESAS DE INVESTIMENTO, DESIGNADAMENTE DESPESAS COM VIATURAS E/OU OBRAS NAS INSTALAÇÕES	CORPO SALVAÇÃO PÚBLICA-BOMBEIROS VOLUNTÁRIOS MAFRA	50 000,00	50 000,00	50 000,00	0,00	0,00	
D4	Segundo as alíneas o) e t) do n.º 1 do artigo 33.º do Anexo I à Lei 75/2013, de 12/09	Comparticipação Financeira com vista a apoiar a obras na igreja de Nossa Senhora do Ó (Carvoeira)	FAB.IGRE.PAROQ.FREG.Nª SRª DO Ó PORTO DA CARVOEIRA	50 000,00	50 000,00	50 000,00	0,00	0,00	
D4	Segundo as alíneas o) e t) do n.º 1 do artigo 33.º do Anexo I da Lei 75/2013, de 12/09.	COMPARTICIPAÇÃO FINANCEIR COM VISTA A APOIAR A REALIZAÇÃO DAS FESTAS EM HONRA DE NOSSA SENHORA DA NAZARÉ	FÁB.IGR.PAROQ.DE SÃO PEDRO DOS GRILHÕES DE AZUEIRA	51 000,00	51 000,00	51 000,00	0,00	0,00	
D4	Segundo as alíneas o) e u) do n.º 1 do artigo 33.º do Anexo I à Lei 75/2013, de 12/09.	COMPARTICIPAÇÃO FINANACEIRA PARA APOIAR A CONSTRUÇÃO DE TELHEIRO DE ABRIGO NAS INSTALAÇÕES DA SEDE DA ASSOCIAÇÃO ESCOTEIROS DE PORTUGAL-GRUPO 250 MAFRA	ASSOCIAÇÃO ESCOTEIROS DE PORTUGAL-GRUPO 250 MAFRA	1 720,26	1 720,16	0,00	1 720,16	0,00	
D4	Segundo as alíneas o) e u) do n.º 1 do artigo 33.º do Anexo I à Lei 75/2013, de 12/09.	COMPARTICIPAÇÃO FINANCEIRA COM VISTA A APOIAR A AQUISIÇÃO E MONTAGEM DE NOVOS PROJETORES LED, NO PAVILHÃO SITO NA RUA JOSÉ DE ALMEIDA	CLUBE DESPORTIVO DE MAFRA	6 900,00	6 900,00	6 900,00	0,00	0,00	
D4	Segundo as alíneas o) e u) do n.º 1 do artigo 33.º do Anexo I à Lei 75/2013, de 12/09.	COMPARTICIPAÇÃO FINANCEIRA COM VISTA A APOIAR AS MELHORIAS DE ILUMINAÇÃO DO CAMPO DE JOGOS	CLUBE DE FUTEBOL JEROMELO	5 000,00	5 000,00	0,00	5 000,00	0,00	
D4	Segundo as alíneas o) e u) do n.º 1 do artigo 33.º do Anexo I à Lei 75/2013, de 12/09.	Comparticipação Financeira para a transformação do sintético em dois campos de futebol 7 e substituição do relvado sintético do ringue do estádio.	ATLETICO CLUBE DA MALVEIRA	10 700,00	10 700,00	10 700,00	0,00	0,00	
D4	Segundo as alíneas o) e u) do n.º 1 do artigo 33.º do Anexo I à Lei 75/2013, de 12/09.	COMPARTICIPAÇÃO FINANCEIRA PARA APOIAR A AQUISIÇÃO DE UMA GRUA PARA OPERAR COM AS EMBARCAÇÕES DE PESCA PROFISSIONAL	ANPE - ASSOCIAÇÃO NAVAL DO PORTO DA ERICEIRA	25 000,00	25 000,00	25 000,00	0,00	0,00	
D4	Segundo as alíneas o) e u) do n.º 1 do artigo 33.º do Anexo I à Lei 75/2013, de 12/09.	COMPARTICIPAÇÃO FINANCEIRA PARA APOIAR AS OBRAS DE REQUALIFICAÇÃO DO EDIFÍCIO SEDE	ASSOCIAÇÃO CULTURAL E DESPORTIVA DA ENXARA DO BISPO	15 000,00	15 000,00	15 000,00	0,00	0,00	
D4	Segundo as alíneas o) e u) do n.º 1 do artigo 33.º do Anexo I à Lei 75/2013, de 12/09.	COMPARTICIPAÇÃO FINANCEIRA PARA APOIAR AS OBRAS DE REQUALIFICAÇÃO DO POLIDESPORTIVO DESCOBERTO	GRUPO DESP.REC.E CULTURAL OS UNIDOS DE Stº ISIDORO	3 500,00	3 500,00	3 500,00	0,00	0,00	
D4	Segundo as alíneas o) e u) do n.º 1 do artigo 33.º do Anexo I à Lei 75/2013, de 12/09.	Comparticipação financeira para apoio à colocação de uma cobertura amovível nas traseiras da sede, para abrigar as pessoas enquanto esperam nas filas a aguardar a sua vez na distribuição dos bens	GMASA GRUPO DO MILHARADO DE APOIO AOS SEM ABRIGO	15 000,00	13 663,75	13 663,75	0,00	0,00	
D4	Segundo as alíneas o) e u) do n.º 1 do artigo 33.º do Anexo I à Lei 75/2013, de 12/09.	COMPARTICIPAÇÃO FINANCEIRA PARA FAZER FACE ÀS DESPESAS INERENTES À OBRA DE CONSTRUÇÃO DA ERPI "NOSSA SENHORA DA MISERICÓRDIA"	IRMANDADE SANTA CASA MISERICÓRDIA DA VILA ERICEIRA	90 000,00	90 000,00	90 000,00	0,00	0,00	

Transferências/Subsídios - Concedidos

Valores em EUR

Tipo de despesa	Disposições Legais	Finalidade	Entidade beneficiária	Despesas orçamentadas	Despesas autorizadas	Despesas pagas	Despesas autorizadas e não pagas	Devolução de transferências/ subsídios ocorrida no exercício	Observações
	[1]	[2]	[3]	[4]	[5]	[6]	[7] = [5] - [6]	[8]	[9]
Total				**1 014 154,60**	**802 818,25**	**709 305,50**	**93 512,75**	**0,00**	

ÓRGÃO EXECUTIVO

Em 21 de ABRIL de 2025

ÓRGÃO DELIBERATIVO

Em 28 de Abril de 2025

Transferências/Subsídios - Concedidos

Valores em EUR

Tipo de despesa	Disposições Legais	Finalidade	Entidade beneficiária	Despesas orçamentadas	Despesas autorizadas	Despesas pagas	Despesas autorizadas e não pagas	Devolução de transferências/ subsídios ocorrida no exercício	Observações
	[1]	[2]	[3]	[4]	[5]	[6]	[7] = [5] - [6]	[8]	[9]
D4	Segundo a alínea n) do n.º 1 do artigo 25.º conjugada com a alínea ccc) do n.º 1 do artigo n.º 33 do Anexo I à Lei n.º 75/2013 de12/09.	TRANSFERÊNCIA DE EQUILÍBRIO FINANCEIRO	AMTRES-ASSOC MUNICIPIOS DE CASCAIS, MAFRA, OEIRAS	137 425,00	137 425,00	137 425,00	0,00	0,00	
D4	Segundo a alínea n) do n.º 1 do artigo 25.º conjugada com a alínea ccc) do n.º 1 do artigo n.º 33 do Anexo I à Lei n.º 75/2013 de12/09.	TRANSFERÊNCIA DE EQUILÍBRIO FINANCEIRO	MUNICIPIA-EMP. CARTOGRAFIA SISTEMAS DE INF. EM SA	19 986,83	19 986,83	19 986,83	0,00	0,00	
D4	Segundo os art.ºs 47.º e 50.º da Lei 50/2012, de 31/08 conjugados com a alínea ccc) do n.º 1 do art.º 33.º do Anexo I da Lei 75/2013, de 12/09.	Contrato Programa entre o Município de Mafra e a Giatul EM SA, Mandato 2022-2025 - Aprovado em Deliberação Câmara de 17/12/2021 e em Sessão Assembleia Municipal 29/12/2021.	GIATUL-ACTIVIDADES LÚDICAS, INFRAESTRUTURAS E RODO	300 000,00	300 000,00	300 000,00	0,00	0,00	
Total				**457 411,83**	**457 411,83**	**457 411,83**	**0,00**	**0,00**	

ÓRGÃO EXECUTIVO

Em 21 de ABRIL de 2025

ÓRGÃO DELIBERATIVO

Em 28 de Abril de 2025

Transferências/Subsídios - Recebidos

Valores em EUR

Tipo de Receita	Disposições Legais	Finalidade	Entidade financiadora	Receita prevista	Receita recebida	Receita Prevista e não recebida	Devolução de transferências/ subsídios ocorrida no exercício	Observações
	[1]	[2]	[3]	[4]	[5]	[6] = [4] - [5]	[7]	[8]
FA Nº 700	Programa Juntos a Reciclar++	Programa Juntos a Reciclar++	SOCIEDADE PONTO VERDE-SOC.GEST.DE RESÍD.DE EMB.,SA	7 169,25	7 169,25	0,00	0,00	
FA Nº 701	Programa Juntos a Reciclar++	Programa Juntos a Reciclar++	SOCIEDADE PONTO VERDE-SOC.GEST.DE RESÍD.DE EMB.,SA	8 393,18	8 393,18	0,00	0,00	
FA Nº 1593	Protocolo Mútua Colaboração entre a CMM e ERT-RL	VII Cimeira do Turismo Português na região de Lisboa - Palácio Mafra.	ENTIDADE REGIONAL DE TURISMO DA REGIÃO DE LISBOA	24 606,15	24 606,15	0,00	0,00	
GR Nº 730	Termo de aceitação assinado em 10/11/2021	Candidatura "Apoio aos custos públicos decorrentes do combate à pandemia da doença COVID-19 pelo Município Mafra"	AGÊNCIA PARA O DESENVOLVIMENTO E COESÃO, I.P	2 499,45	-833,15	3 332,60	-1 666,30	
GR Nº 40	Protocolo de colaboração dos controlos oficiais assinado entre a DGAV e o Município em 02/05/2018	Colaboração dos controlos oficiais entre a DGAV e o Município	DGAV - DIRECÇÃO GERAL DE ALIMENTAÇÃO E VETERINÁRIA	4 847,50	4 847,50	0,00	0,00	
GR Nº 63	Lei n.º 73/2013, art.º 25º, n.º1 al. a),b) e c) - e artº 35º , n.º 3	PARTICIPAÇÃO DOS MUNICÍPIOS NOS IMPOSTOS DO ESTADO	DIRECÇÃO GERAL AUTARQUIAS LOCAIS	909 955,00	909 955,00	0,00	0,00	
GR Nº 89	N.º33 do Anexo II do D.L. n.º189/88, republicado pelo D.L. n.º225/2007 de 31 de Maio	Parques Eólicos - Rendas	ÉOLICA DA TERRA DO MATO, SA	4 742,02	4 742,02	0,00	0,00	
GR Nº 114	DECRETO-LEI N.º 55/2020 DE 12 DE AGOSTO	Descentralização de Competências no Domínio da Ação Social	DIRECÇÃO GERAL AUTARQUIAS LOCAIS	45 257,00	45 257,00	0,00	0,00	
GR Nº 115	DECRETO-LEI N.º 23/2019 DE 30 DE JANEIRO	Descentralização de Competências no Domínio da Saúde	DIRECÇÃO GERAL AUTARQUIAS LOCAIS	121 569,00	121 569,00	0,00	0,00	
GR Nº 116	DECRETO-LEI N.º 21/2019 DE 30 DE JANEIRO	DESCENTRALIZAÇÃO COMPETÊNCIAS NO DOMÍNIO EDUCAÇÃO	DIRECÇÃO GERAL AUTARQUIAS LOCAIS	126 405,00	126 405,00	0,00	0,00	
GR Nº 117	DECRETO-LEI N.º 21/2019 DE 30 DE JANEIRO	DESCENTRALIZAÇÃO COMPETÊNCIAS NO DOMÍNIO EDUCAÇÃO	DIRECÇÃO GERAL AUTARQUIAS LOCAIS	47 745,00	47 745,00	0,00	0,00	
GR Nº 118	DECRETO-LEI N.º 21/2019 DE 30 DE JANEIRO	DESCENTRALIZAÇÃO COMPETÊNCIAS NO DOMÍNIO EDUCAÇÃO	DIRECÇÃO GERAL AUTARQUIAS LOCAIS	59 051,00	59 051,00	0,00	0,00	
GR Nº 119	CONTRATO DE EXECUÇÃO DATADO DE 09.09.2009	TRANSFERÊNCIA DE COMPETÊNCIAS PARA OS MUNICÍPIOS - PESSOAL NÃO DOCENTE	DIRECÇÃO GERAL AUTARQUIAS LOCAIS	680 377,00	680 377,00	0,00	0,00	
GR Nº 120	DECRETO-LEI N.º 21/2019 DE 30 DE JANEIRO	DESCENTRALIZAÇÃO COMPETÊNCIAS NO DOMÍNIO EDUCAÇÃO	DIRECÇÃO GERAL AUTARQUIAS LOCAIS	7 667,00	7 667,00	0,00	0,00	
GR Nº 121	CONTRATO DE EXECUÇÃO DATADO DE 09.09.2009	TRANSFERÊNCIA DE COMPETÊNCIAS PARA OS MUNICÍPIOS - PESSOAL NÃO DOCENTE	DIRECÇÃO GERAL AUTARQUIAS LOCAIS	4 738,00	4 738,00	0,00	0,00	
GR Nº 164	Contrato assinado em 04/07/2022	Candidatura n.º 15402 "Apoio à programação do Auditório Municipal Beatriz Costa"	DIREÇÃO-GERAL DAS ARTES	25 000,00	25 000,00	0,00	0,00	
GR Nº 171	N.º33 do Anexo II do D.L. n.º189/88, republicado pelo D.L. n.º225/2007 de 31 de Maio	Parques Eólicos - Rendas	ACCIONA EÓLICA PORTUGAL, S.A.	5 771,40	5 771,40	0,00	0,00	
GR Nº 217	N.º33 do Anexo II do D.L. n.º189/88, republicado pelo D.L. n.º225/2007 de 31 de Maio	Parques Eólicos - Rendas	ENERFLORA-PRODUÇÃO DE ENERGIA ELÉCTRICA, LDA	7 447,79	7 447,79	0,00	0,00	
GR Nº 218	N.º33 do Anexo II do D.L. n.º189/88, republicado pelo D.L. n.º225/2007 de 31 de Maio	Parques Eólicos - Rendas	ENERFLORA-PRODUÇÃO DE ENERGIA ELÉCTRICA, LDA	6 406,66	6 406,66	0,00	0,00	
GR Nº 242	Lei n.º 73/2013, art.º 25º, n.º1 al. a),b) e c) - e artº 35º , n.º 3	PARTICIPAÇÃO DOS MUNICÍPIOS NOS IMPOSTOS DO ESTADO	DIRECÇÃO GERAL AUTARQUIAS LOCAIS	909 955,00	909 955,00	0,00	0,00	
GR Nº 243	Contrato Emprego Inserção Portaria 128/2009, de 30/01	Inserção Profissional	INSTITUTO DE EMPREGO E FORMAÇÃO PROFISSIONAL,IP DE	2 222,78	2 222,78	0,00	0,00	
GR Nº 244	DECRETO-LEI N.º 55/2020 DE 12 DE AGOSTO	Descentralização de Competências no Domínio da Ação Social	DIRECÇÃO GERAL AUTARQUIAS LOCAIS	45 257,00	45 257,00	0,00	0,00	
GR Nº 245	DECRETO-LEI N.º 23/2019 DE 30 DE JANEIRO	Descentralização de Competências no Domínio da Saúde	DIRECÇÃO GERAL AUTARQUIAS LOCAIS	121 569,00	121 569,00	0,00	0,00	
GR Nº 249	DECRETO-LEI N.º 21/2019 DE 30 DE JANEIRO	DESCENTRALIZAÇÃO COMPETÊNCIAS NO DOMÍNIO EDUCAÇÃO	DIRECÇÃO GERAL AUTARQUIAS LOCAIS	126 405,00	126 405,00	0,00	0,00	
GR Nº 251	DECRETO-LEI N.º 21/2019 DE 30 DE JANEIRO	DESCENTRALIZAÇÃO COMPETÊNCIAS NO DOMÍNIO EDUCAÇÃO	DIRECÇÃO GERAL AUTARQUIAS LOCAIS	47 745,00	47 745,00	0,00	0,00	
GR Nº 252	DECRETO-LEI N.º 21/2019 DE 30 DE JANEIRO	DESCENTRALIZAÇÃO COMPETÊNCIAS NO DOMÍNIO EDUCAÇÃO	DIRECÇÃO GERAL AUTARQUIAS LOCAIS	59 051,00	59 051,00	0,00	0,00	
GR Nº 254	DECRETO-LEI N.º 21/2019 DE 30 DE JANEIRO	DESCENTRALIZAÇÃO COMPETÊNCIAS NO DOMÍNIO EDUCAÇÃO	DIRECÇÃO GERAL AUTARQUIAS LOCAIS	680 377,00	680 377,00	0,00	0,00	

Transferências/Subsídios - Recebidos

Valores em EUR

Tipo de Receita	Disposições Legais	Finalidade	Entidade financiadora	Receita prevista	Receita recebida	Receita Prevista e não recebida	Devolução de transferências/ subsídios ocorrida no exercício	Observações
	[1]	[2]	[3]	[4]	[5]	[6] = [4] - [5]	[7]	[8]
GR Nº 255	DECRETO-LEI N.º 21/2019 DE 30 DE JANEIRO	DESCENTRALIZAÇÃO COMPETÊNCIAS NO DOMÍNIO EDUCAÇÃO	DIRECÇÃO GERAL AUTARQUIAS LOCAIS	4 738,00	4 738,00	0,00	0,00	
GR Nº 256	DECRETO-LEI N.º 21/2019 DE 30 DE JANEIRO	DESCENTRALIZAÇÃO COMPETÊNCIAS NO DOMÍNIO EDUCAÇÃO	DIRECÇÃO GERAL AUTARQUIAS LOCAIS	7 667,00	7 667,00	0,00	0,00	
GR Nº 270	POAPMC Programa Operacional de Apoio às Pessoas mais Carenciadas	Aquisição e Distribuição de Géneros Alimentares e/ou de Bens de Primeira Necessidade	INSTITUTO DA SEGURANÇA SOCIAL, I.P.	1 293,62	1 293,62	0,00	0,00	
GR Nº 272	POAPMC Programa Operacional de Apoio às Pessoas mais Carenciadas	Aquisição e Distribuição de Géneros Alimentares e/ou de Bens de Primeira Necessidade	INSTITUTO DA SEGURANÇA SOCIAL, I.P.	625,79	625,79	0,00	0,00	
GR Nº 299	POAPMC Programa Operacional de Apoio às Pessoas mais Carenciadas	Aquisição e Distribuição de Géneros Alimentares e/ou de Bens de Primeira Necessidade	INSTITUTO DA SEGURANÇA SOCIAL, I.P.	1 094,55	1 094,55	0,00	0,00	
GR Nº 300	POAPMC Programa Operacional de Apoio às Pessoas mais Carenciadas	Aquisição e Distribuição de Géneros Alimentares e/ou de Bens de Primeira Necessidade	INSTITUTO DA SEGURANÇA SOCIAL, I.P.	537,10	537,10	0,00	0,00	
GR Nº 302	POAPMC Programa Operacional de Apoio às Pessoas mais Carenciadas	Aquisição e Distribuição de Géneros Alimentares e/ou de Bens de Primeira Necessidade	INSTITUTO DA SEGURANÇA SOCIAL, I.P.	2 626,97	2 626,97	0,00	0,00	
GR Nº 303	POAPMC Programa Operacional de Apoio às Pessoas mais Carenciadas	Aquisição e Distribuição de Géneros Alimentares e/ou de Bens de Primeira Necessidade	INSTITUTO DA SEGURANÇA SOCIAL, I.P.	1 282,28	1 282,28	0,00	0,00	
GR Nº 304	Contrato financiamento assinado em 19/03/2021	Plano Estratégico de Reabilitação de Linhas de Água - PERLA	Secretaria-Geral do Ambiente	42 264,36	42 264,36	0,00	0,00	
GR Nº 311	Protocolo de colaboração dos controlos oficiais assinado entre a DGAV e o Município em 02/05/2018	Colaboração dos controlos oficiais entre a DGAV e o Município	DGAV - DIRECÇÃO GERAL DE ALIMENTAÇÃO E VETERINÁRIA	2 077,50	2 077,50	0,00	0,00	
GR Nº 350	N.º33 do Anexo II do D.L. n.º189/88, republicado pelo D.L. n.º225/2007 de 31 de Maio	Parques Eólicos - Rendas	ENERFLORA-PRODUÇÃO DE ENERGIA ELÉCTRICA, LDA	5 556,57	5 556,57	0,00	0,00	
GR Nº 366	DECRETO-LEI N.º 55/2020 DE 12 DE AGOSTO	Descentralização de Competências no Domininio da Ação Social	DIRECÇÃO GERAL AUTARQUIAS LOCAIS	45 257,00	45 257,00	0,00	0,00	
GR Nº 368	DECRETO-LEI N.º 23/2019 DE 30 DE JANEIRO	Descentralização de Competências no Domínio da Saúde	DIRECÇÃO GERAL AUTARQUIAS LOCAIS	121 569,00	121 569,00	0,00	0,00	
GR Nº 369	DECRETO-LEI N.º 21/2019 DE 30 DE JANEIRO	DESCENTRALIZAÇÃO COMPETÊNCIAS NO DOMÍNIO EDUCAÇÃO	DIRECÇÃO GERAL AUTARQUIAS LOCAIS	126 405,00	126 405,00	0,00	0,00	
GR Nº 370	DECRETO-LEI N.º 21/2019 DE 30 DE JANEIRO	DESCENTRALIZAÇÃO COMPETÊNCIAS NO DOMÍNIO EDUCAÇÃO	DIRECÇÃO GERAL AUTARQUIAS LOCAIS	47 745,00	47 745,00	0,00	0,00	
GR Nº 371	DECRETO-LEI N.º 21/2019 DE 30 DE JANEIRO	DESCENTRALIZAÇÃO COMPETÊNCIAS NO DOMÍNIO EDUCAÇÃO	DIRECÇÃO GERAL AUTARQUIAS LOCAIS	59 051,00	59 051,00	0,00	0,00	
GR Nº 372	DECRETO-LEI N.º 21/2019 DE 30 DE JANEIRO	DESCENTRALIZAÇÃO COMPETÊNCIAS NO DOMÍNIO EDUCAÇÃO	DIRECÇÃO GERAL AUTARQUIAS LOCAIS	680 377,00	680 377,00	0,00	0,00	
GR Nº 373	DECRETO-LEI N.º 21/2019 DE 30 DE JANEIRO	DESCENTRALIZAÇÃO COMPETÊNCIAS NO DOMÍNIO EDUCAÇÃO	DIRECÇÃO GERAL AUTARQUIAS LOCAIS	4 738,00	4 738,00	0,00	0,00	
GR Nº 374	DECRETO-LEI N.º 21/2019 DE 30 DE JANEIRO	DESCENTRALIZAÇÃO COMPETÊNCIAS NO DOMÍNIO EDUCAÇÃO	DIRECÇÃO GERAL AUTARQUIAS LOCAIS	7 667,00	7 667,00	0,00	0,00	
GR Nº 375	Lei n.º 73/2013, art.º 25º, n.º1 al. a),b) e c) - e artº 35º , n.º 3	PARTICIPAÇÃO DOS MUNICÍPIOS NOS IMPOSTOS DO ESTADO	DIRECÇÃO GERAL AUTARQUIAS LOCAIS	909 955,00	909 955,00	0,00	0,00	
GR Nº 410	Alínea a) do n.º3 da cláusula primeira prevista no Protocolo de Acordo do Parque Eólico Ribamar	Atribuição ao Municipio de Mafra de 2,5% da faturação de 2023	PER-PARQUE EÓLICO DE RIBAMAR, LDA	29 515,89	29 515,89	0,00	0,00	
GR Nº 433	DELIBERAÇÃO DE 01/04/2024	Comparticipação financeira VII Festival Internacional de Orgão Mafra	CAIXA DE CRÉDITO AGRÍCOLA MÚTUO DE MAFRA, CRL	10 000,00	10 000,00	0,00	0,00	
GR Nº 453	Protocolo de parceria assinado em 26/02/2021 no âmbito do projeto LIFE19 NAT/PT/000414 - LIFE LxAquila	Projeto LIFE19 NAT/PT/000414 - LIFE LxAquila	SPEA - SOCIEDADE PORTUGUESA PARA O ESTUDO DE AVES	6 317,00	6 317,00	0,00	0,00	
GR Nº 503	DECRETO-LEI N.º 23/2019 DE 30 DE JANEIRO	Descentralização de Competências no Domínio da Saúde	DIRECÇÃO GERAL AUTARQUIAS LOCAIS	121 569,00	121 569,00	0,00	0,00	
GR Nº 504	DECRETO-LEI N.º 55/2020 DE 12 DE AGOSTO	Descentralização de Competências no Domininio da Ação Social	DIRECÇÃO GERAL AUTARQUIAS LOCAIS	45 257,00	45 257,00	0,00	0,00	

Transferências/Subsídios - Recebidos

Valores em EUR

Tipo de Receita	Disposições Legais	Finalidade	Entidade financiadora	Receita prevista	Receita recebida	Receita Prevista e não recebida	Devolução de transferências/ subsídios ocorrida no exercício	Observações
	[1]	[2]	[3]	[4]	[5]	[6] = [4] - [5]	[7]	[8]
GR Nº 505	DECRETO-LEI N.º 21/2019 DE 30 DE JANEIRO	DESCENTRALIZAÇÃO COMPETÊNCIAS NO DOMÍNIO EDUCAÇÃO	DIRECÇÃO GERAL AUTARQUIAS LOCAIS	126 405,00	126 405,00	0,00	0,00	
GR Nº 506	DECRETO-LEI N.º 21/2019 DE 30 DE JANEIRO	DESCENTRALIZAÇÃO COMPETÊNCIAS NO DOMÍNIO EDUCAÇÃO	DIRECÇÃO GERAL AUTARQUIAS LOCAIS	59 051,00	59 051,00	0,00	0,00	
GR Nº 507	DECRETO-LEI N.º 21/2019 DE 30 DE JANEIRO	DESCENTRALIZAÇÃO COMPETÊNCIAS NO DOMÍNIO EDUCAÇÃO	DIRECÇÃO GERAL AUTARQUIAS LOCAIS	47 745,00	47 745,00	0,00	0,00	
GR Nº 508	DECRETO-LEI N.º 21/2019 DE 30 DE JANEIRO	DESCENTRALIZAÇÃO COMPETÊNCIAS NO DOMÍNIO EDUCAÇÃO	DIRECÇÃO GERAL AUTARQUIAS LOCAIS	680 377,00	680 377,00	0,00	0,00	
GR Nº 509	DECRETO-LEI N.º 21/2019 DE 30 DE JANEIRO	DESCENTRALIZAÇÃO COMPETÊNCIAS NO DOMÍNIO EDUCAÇÃO	DIRECÇÃO GERAL AUTARQUIAS LOCAIS	4 738,00	4 738,00	0,00	0,00	
GR Nº 511	DECRETO-LEI N.º 21/2019 DE 30 DE JANEIRO	DESCENTRALIZAÇÃO COMPETÊNCIAS NO DOMÍNIO EDUCAÇÃO	DIRECÇÃO GERAL AUTARQUIAS LOCAIS	7 667,00	7 667,00	0,00	0,00	
GR Nº 515	Lei n.º 73/2013, art.º 25º, n.º1 al. a),b) e c) - e artº 35º , n.º 3	PARTICIPAÇÃO DOS MUNICÍPIOS NOS IMPOSTOS DO ESTADO	DIRECÇÃO GERAL AUTARQUIAS LOCAIS	909 955,00	909 955,00	0,00	0,00	
GR Nº 521	N.º33 do Anexo II do D.L. n.º189/88, republicado pelo D.L. n.º225/2007 de 31 de Maio	Parques Eólicos - Rendas	ÉOLICA DA TERRA DO MATO, SA	6 046,47	6 046,47	0,00	0,00	
GR Nº 522	N.º33 do Anexo II do D.L. n.º189/88, republicado pelo D.L. n.º225/2007 de 31 de Maio	Parques Eólicos - Rendas	ENERFLORA-PRODUÇÃO DE ENERGIA ELÉCTRICA, LDA	7 260,66	7 260,66	0,00	0,00	
GR Nº 555	Contrato assinado em 04/07/2022	Candidatura n.º 15402 "Apoio à programação do Auditório Municipal Beatriz Costa"	DIREÇÃO-GERAL DAS ARTES	25 000,00	25 000,00	0,00	0,00	
GR Nº 575	Termo de aceitação assinado pelo Líder do Consórcio em 13/07/2023	Pagamento no âmbito do PRR - Agendas Mobilizadoras para a Inovação Empresarial - Operação "CIRCULARTECH"	IAPMEI-AGÊNCIA PARA COMPETITIVIDADE E INOVAÇÃO, IP	54 761,92	54 761,92	0,00	0,00	
GR Nº 592	Protocolo de colaboração dos controlos oficiais assinado entre a DGAV e o Município em 02/05/2018	Colaboração dos controlos oficiais entre a DGAV e o Município	DGAV - DIRECÇÃO GERAL DE ALIMENTAÇÃO E VETERINÁRIA	3 900,00	3 900,00	0,00	0,00	
GR Nº 601	Termo de aceitação assinado em 03/08/2022	Intervenções de Reabilitação e Estabilização das margens do Rio Lizandro	AGÊNCIA PARA O DESENVOLVIMENTO E COESÃO, I.P	10 351,43	10 351,43	0,00	0,00	
GR Nº 603	N.º33 do Anexo II do D.L. n.º189/88, republicado pelo D.L. n.º225/2007 de 31 de Maio	Parques Eólicos - Rendas	ACCIONA EÓLICA PORTUGAL, S.A.	4 918,33	4 918,33	0,00	0,00	
GR Nº 624	Termo de aceitação assinado em 03/08/2022	Intervenção no Património Arbóreo/Arbustivo do Município de Mafra	AGÊNCIA PARA O DESENVOLVIMENTO E COESÃO, I.P	45 248,86	45 248,86	0,00	0,00	
GR Nº 629	Lei 13/99 de 22 de Março na sua atual redação	ELEIÇÃO PARA A ASSEMBLEIA DA REPÚBLICA, REALIZADA EM MARÇO/2024	SECRETARIA GERAL DO MINISTÉRIO DA ADMINISTRAÇÃO IN	2 050,22	2 050,22	0,00	0,00	
GR Nº 641	N.º33 do Anexo II do D.L. n.º189/88, republicado pelo D.L. n.º225/2007 de 31 de Maio	Parques Eólicos - Rendas	ENERFLORA-PRODUÇÃO DE ENERGIA ELÉCTRICA, LDA	8 624,40	8 624,40	0,00	0,00	
GR Nº 711	Lei 13/99 de 22 de Março na sua atual redação	PAGAMENTO DOS MEMBROS DE MESA QUE PRESTARAM FUNÇÕES NOS DIAS 03 E 10/03/2024	SECRETARIA GERAL DO MINISTÉRIO DA ADMINISTRAÇÃO IN	30 166,50	30 166,50	0,00	0,00	
GR Nº 716	Portaria 140-2015, de 20 de Maio - contrato assinado em 30-5-2019	Inserção Profissional	INSTITUTO DE EMPREGO E FORMAÇÃO PROFISSIONAL,IP DE	5 500,01	5 500,01	0,00	0,00	
GR Nº 718	Contrato de financiamento assinado entre o Município e a AML	RecolhaBio - Apoio à implementação de projetos de recolha seletiva de biorresíduos	AREA METROPOLITANA DE LISBOA	70 735,00	70 735,00	0,00	0,00	
GR Nº 729	POAPMC Programa Operacional de Apoio às Pessoas mais Carenciadas	Aquisição e Distribuição de Géneros Alimentares e/ou de Bens de Primeira Necessidade	INSTITUTO DA SEGURANÇA SOCIAL, I.P.	286,95	286,95	0,00	0,00	
GR Nº 730	POAPMC Programa Operacional de Apoio às Pessoas mais Carenciadas	Aquisição e Distribuição de Géneros Alimentares e/ou de Bens de Primeira Necessidade	INSTITUTO DA SEGURANÇA SOCIAL, I.P.	132,08	132,08	0,00	0,00	
GR Nº 731	Art. 23.º Reg. Fundo Florestal Permanente aprovado Portaria N.º 77/2015 de 16 de Março, na sua atual redação	APOIO AO FUNCIONAMENTO DAS BRIGADAS/EQUIPAS DE SAPADORES FLORESTAIS	INSTITUTO DA CONSERVAÇÃO DA NATUREZA E DAS FLOREST	23 833,33	23 833,33	0,00	0,00	
GR Nº 741	Termo de aceitação assinado em 03/08/2022	Candidatura "Intervenção no Património Arbóreo/Arbustivo do Município de Mafra"	AGÊNCIA PARA O DESENVOLVIMENTO E COESÃO, I.P	3 750,00	3 750,00	0,00	0,00	

Transferências/Subsídios - Recebidos

Valores em EUR

Tipo de Receita	Disposições Legais	Finalidade	Entidade financiadora	Receita prevista	Receita recebida	Receita Prevista e não recebida	Devolução de transferências/ subsídios ocorrida no exercício	Observações
	[1]	[2]	[3]	[4]	[5]	[6] = [4] - [5]	[7]	[8]
GR Nº 771	Protocolo de colaboração dos controlos oficiais assinado entre a DGAV e o Município em 02/05/2018	Colaboração dos controlos oficiais entre a DGAV e o Município	DGAV - DIRECÇÃO GERAL DE ALIMENTAÇÃO E VETERINÁRIA	4 680,00	4 680,00	0,00	0,00	
GR Nº 838	Contrato assinado em 03/08/2022	3ª Fase do Programa de Apoio à Mobilidade Elétrica na Administração Pública	FUNDO AMBIENTAL	4 303,04	4 303,04	0,00	0,00	
GR Nº 845	Contrato Emprego Inserção Portaria 128/2009, de 30/01	Inserção Profissional	INSTITUTO DE EMPREGO E FORMAÇÃO PROFISSIONAL,IP DE	1 853,32	1 853,32	0,00	0,00	
GR Nº 849	Portaria n.º 37/2024, de 01/02	Regime Escolar: fruta/ hortícolas e leite	INSTITUTO DE FINANCIAMENTO DE AGRICULTURA E PESCAS	48 270,86	24 135,43	24 135,43	-24 135,43	
GR Nº 856	Lei 13/99 de 22 de Março na sua atual redação	ELEIÇÃO DOS DEPUTADOS PARA O PARLAMENTO EUROPEU, REALIZADA A 09/06/2024	SECRETARIA GERAL DO MINISTÉRIO DA ADMINISTRAÇÃO IN	29 743,84	29 743,84	0,00	0,00	
GR Nº 911	Contrato Emprego Inserção Portaria 128/2009, de 30/01	Inserção Profissional	INSTITUTO DE EMPREGO E FORMAÇÃO PROFISSIONAL,IP DE	648,87	648,87	0,00	0,00	
GR Nº 915	Art. 23.º Reg. Fundo Florestal Permanente aprovado Portaria N.º 77/2015 de 16 de Março, na sua atual redação	APOIO AO FUNCIONAMENTO DAS BRIGADAS/EQUIPAS DE SAPADORES FLORESTAIS	INSTITUTO DA CONSERVAÇÃO DA NATUREZA E DAS FLOREST	11 886,11	11 886,11	0,00	0,00	
GR Nº 932	Protocolo de Cooperação assinado entre o IEFP e a CMM em 13/01/2023	Empreende XXI	INSTITUTO DE EMPREGO E FORMAÇÃO PROFISSIONAL,IP DE	4 371,90	4 371,90	0,00	0,00	
GR Nº 941	N.º33 do Anexo II do D.L. n.º189/88, republicado pelo D.L. n.º225/2007 de 31 de Maio	Parques Eólicos - Rendas	ÉOLICA DA TERRA DO MATO, SA	3 765,84	3 765,84	0,00	0,00	
GR Nº 946	N.º33 do Anexo II do D.L. n.º189/88, republicado pelo D.L. n.º225/2007 de 31 de Maio	Parques Eólicos - Rendas	ENERFLORA-PRODUÇÃO DE ENERGIA ELÉCTRICA, LDA	8 010,15	8 010,15	0,00	0,00	
GR Nº 949	N.º33 do Anexo II do D.L. n.º189/88, republicado pelo D.L. n.º225/2007 de 31 de Maio	Parques Eólicos - Rendas	ENERFLORA-PRODUÇÃO DE ENERGIA ELÉCTRICA, LDA	5 275,25	5 275,25	0,00	0,00	
GR Nº 973	Despacho 562/2001 e art.º 14.º Lei 147/99, de 01 de Setembro	Protocolo de Cooperação "Acolhimento de Crianças e Jovens em Risco"	COMISSÃO NACIONAL DE PROMOÇÃO DOS DIREITOS E PROTE	15 461,70	15 461,70	0,00	0,00	
GR Nº 977	Portaria 140-2015, de 20 de Maio - contrato assinado em 30-5-2019	Candidatura 26-GIP-2018	INSTITUTO DE EMPREGO E FORMAÇÃO PROFISSIONAL,IP DE	2 161,94	2 161,94	0,00	0,00	
GR Nº 989	Lei 13/99 de 22 de Março na sua atual redação	PAGAMENTO DOS MEMBROS DE MESA QUE PRESTARAM FUNÇÕES NOS DIAS 1, 2 E 9 JUNHO DE 2024	SECRETARIA GERAL DO MINISTÉRIO DA ADMINISTRAÇÃO IN	47 379,15	47 379,15	0,00	0,00	
GR Nº 992	Protocolo de colaboração dos controlos oficiais assinado entre a DGAV e o Município em 02/05/2018	Colaboração dos controlos oficiais entre a DGAV e o Município	DGAV - DIRECÇÃO GERAL DE ALIMENTAÇÃO E VETERINÁRIA	3 795,00	3 795,00	0,00	0,00	
GR Nº 1041	N.º33 do Anexo II do D.L. n.º189/88, republicado pelo D.L. n.º225/2007 de 31 de Maio	Parques Eólicos - Rendas	ACCIONA EÓLICA PORTUGAL, S.A.	5 257,40	5 257,40	0,00	0,00	
GR Nº 1068	Contrato financiamento assinado em 19/03/2021	Plano Estratégico de Reabilitação de Linhas de Água - PERLA	Secretaria-Geral do Ambiente	59 783,30	59 783,30	0,00	0,00	
GR Nº 1071	N.º33 do Anexo II do D.L. n.º189/88, republicado pelo D.L. n.º225/2007 de 31 de Maio	Parques Eólicos - Rendas	ENERFLORA-PRODUÇÃO DE ENERGIA ELÉCTRICA, LDA	6 287,35	6 287,35	0,00	0,00	
GR Nº 1101	POAPMC Programa Operacional de Apoio às Pessoas mais Carenciadas	Aquisição e Distribuição de Géneros Alimentares e/ou de Bens de Primeira Necessidade	INSTITUTO DA SEGURANÇA SOCIAL, I.P.	6 600,00	6 600,00	0,00	0,00	
GR Nº 1124	Protocolo de Cooperação assinado entre o IEFP e a CMM em 13/01/2023	Empreende XXI	INSTITUTO DE EMPREGO E FORMAÇÃO PROFISSIONAL,IP DE	1 681,50	1 681,50	0,00	0,00	
GR Nº 1127	Protocolo de Cooperação assinado entre o IEFP e a CMM em 13/01/2023	Empreende XXI	INSTITUTO DE EMPREGO E FORMAÇÃO PROFISSIONAL,IP DE	2 354,10	2 354,10	0,00	0,00	
GR Nº 1159	N.º33 do Anexo II do D.L. n.º189/88, republicado pelo D.L. n.º225/2007 de 31 de Maio	Parques Eólicos - Rendas	ENERFLORA-PRODUÇÃO DE ENERGIA ELÉCTRICA, LDA	5 166,08	5 166,08	0,00	0,00	
GR Nº 1160	Contrato assinado em 04/07/2022	Candidatura n.º 15402 "Apoio à programação do Auditório Municipal Beatriz Costa"	DIREÇÃO-GERAL DAS ARTES	25 000,00	25 000,00	0,00	0,00	
GR Nº 1161	Protocolo de Cooperação assinado entre o IEFP e a CMM em 13/01/2023	Empreende XXI	INSTITUTO DE EMPREGO E FORMAÇÃO PROFISSIONAL,IP DE	336,30	336,30	0,00	0,00	
GR Nº 1214	Art. 23.º Reg. Fundo Florestal Permanente aprovado Portaria N.º 77/2015 de 16 de Março, na sua atual redação	APOIO AO FUNCIONAMENTO DAS BRIGADAS/EQUIPAS DE SAPADORES FLORESTAIS	INSTITUTO DA CONSERVAÇÃO DA NATUREZA E DAS FLOREST	13 979,00	13 979,00	0,00	0,00	

Transferências/Subsídios - Recebidos

Valores em EUR

Tipo de Receita	Disposições Legais	Finalidade	Entidade financiadora	Receita prevista	Receita recebida	Receita Prevista e não recebida	Devolução de transferências/ subsídios ocorrida no exercício	Observações
	[1]	[2]	[3]	[4]	[5]	[6] = [4] - [5]	[7]	[8]
GR Nº 1339	N.º33 do Anexo II do D.L. n.º189/88, republicado pelo D.L. n.º225/2007 de 31 de Maio	Parques Eólicos - Rendas	ENERFLORA-PRODUÇÃO DE ENERGIA ELÉCTRICA, LDA	5 381,48	5 381,48	0,00	0,00	
GR Nº 1358	N.º33 do Anexo II do D.L. n.º189/88, republicado pelo D.L. n.º225/2007 de 31 de Maio	Parques Eólicos - Rendas	ÉOLICA DA TERRA DO MATO, SA	4 344,57	4 344,57	0,00	0,00	
GR Nº 1372	Termo de aceitação assinado pelo Líder do Consórcio em 13/07/2023	Pagamento no âmbito do PRR - Agendas Mobilizadoras para a Inovação Empresarial - Operação "CIRCULARTECH"	IAPMEI-AGÊNCIA PARA COMPETITIVIDADE E INOVAÇÃO, IP	36 738,49	36 738,49	0,00	0,00	
GR Nº 1382	Contrato assinado em 04/07/2022	Candidatura n.º 15402 "Apoio à programação do Auditório Municipal Beatriz Costa"	DIREÇÃO-GERAL DAS ARTES	25 000,00	25 000,00	0,00	0,00	
GR Nº 1395	Termo de aceitação assinado em 01/07/2022	BioValue" - Project 101060790	IST-ID	14 050,52	14 050,52	0,00	0,00	
GR Nº 1468	N.º33 do Anexo II do D.L. n.º189/88, republicado pelo D.L. n.º225/2007 de 31 de Maio	Parques Eólicos - Rendas	ACCIONA EÓLICA PORTUGAL, S.A.	6 931,81	6 931,81	0,00	0,00	
GR Nº 1534	Portaria 140-2015, de 20 de Maio - contrato assinado em 30-5-2019	Inserção Profissional	INSTITUTO DE EMPREGO E FORMAÇÃO PROFISSIONAL,IP DE	5 500,01	5 500,01	0,00	0,00	
GR Nº 1546	Contrato Emprego Inserção Portaria 128/2009, de 30/01	Inserção Profissional	INSTITUTO DE EMPREGO E FORMAÇÃO PROFISSIONAL,IP DE	2 329,16	2 329,16	0,00	0,00	
GR Nº 1570	Portaria n.º 37/2024, de 01/02	Regime Escolar: fruta/ hortícolas e leite	INSTITUTO DE FINANCIAMENTO DE AGRICULTURA E PESCAS	36 839,20	18 419,60	18 419,60	-18 419,60	
GR Nº 1579	Despacho 562/2001 e art.º 14.º Lei 147/99, de 01 de Setembro	Protocolo de Cooperação "Acolhimento de Crianças e Jovens em Risco"	COMISSÃO NACIONAL DE PROMOÇÃO DOS DIREITOS E PROTE	15 461,70	15 461,70	0,00	0,00	
GR Nº 1645	Protocolo de colaboração dos controlos oficiais assinado entre a DGAV e o Município em 02/05/2018	Colaboração dos controlos oficiais entre a DGAV e o Município	DGAV - DIRECÇÃO GERAL DE ALIMENTAÇÃO E VETERINÁRIA	5 246,25	5 246,25	0,00	0,00	
GR Nº 1647	Protocolo de colaboração dos controlos oficiais assinado entre a DGAV e o Município em 02/05/2018	Colaboração dos controlos oficiais entre a DGAV e o Município	DGAV - DIRECÇÃO GERAL DE ALIMENTAÇÃO E VETERINÁRIA	1 578,75	1 578,75	0,00	0,00	
GR Nº 1649	N.º33 do Anexo II do D.L. n.º189/88, republicado pelo D.L. n.º225/2007 de 31 de Maio	Parques Eólicos - Rendas	ENERFLORA-PRODUÇÃO DE ENERGIA ELÉCTRICA, LDA	8 907,91	8 907,91	0,00	0,00	
GR Nº 1650	N.º33 do Anexo II do D.L. n.º189/88, republicado pelo D.L. n.º225/2007 de 31 de Maio	Parques Eólicos - Rendas	ENERFLORA-PRODUÇÃO DE ENERGIA ELÉCTRICA, LDA	6 699,77	6 699,77	0,00	0,00	
GR Nº 1677	Contrato Emprego Inserção Portaria 128/2009, de 30/01	Inserção Profissional	INSTITUTO DE EMPREGO E FORMAÇÃO PROFISSIONAL,IP DE	1 423,32	1 423,32	0,00	0,00	
GR Nº 1684	Aviso 3/2024	APOIO À ESTERILIZAÇÃO DE CÃES E GATOS DE COMPANHIA	INSTITUTO DA CONSERVAÇÃO DA NATUREZA E DAS FLOREST	40 000,00	40 000,00	0,00	0,00	
GR Nº 1702	Aviso 4/2024	Campanha de apoio à identificação eletrónica e registo de animais de companhia	INSTITUTO DA CONSERVAÇÃO DA NATUREZA E DAS FLOREST	1 505,00	1 505,00	0,00	0,00	
GR Nº 1711	Aviso 6/2024	Campanha para assistência a animais detidos por famílias carenciadas e alimentação de animais de companhia	INSTITUTO DA CONSERVAÇÃO DA NATUREZA E DAS FLOREST	5 000,00	5 000,00	0,00	0,00	
GR Nº 1720	Lei 13/99 de 22 de Março na sua atual redação	INSCRIÇÃO E ATUALIZAÇÃO DOS ELEITORES INSCRITOS A 31/12/2023	SECRETARIA GERAL DO MINISTÉRIO DA ADMINISTRAÇÃO IN	680,54	680,54	0,00	0,00	
GR Nº 1743	POAPMC Programa Operacional de Apoio às Pessoas mais Carenciadas	Aquisição e Distribuição de Géneros Alimentares e/ou de Bens de Primeira Necessidade	INSTITUTO DA SEGURANÇA SOCIAL, I.P.	3 007,48	3 007,48	0,00	0,00	
GR Nº 1744	POAPMC Programa Operacional de Apoio às Pessoas mais Carenciadas	Aquisição e Distribuição de Géneros Alimentares e/ou de Bens de Primeira Necessidade	INSTITUTO DA SEGURANÇA SOCIAL, I.P.	4 455,54	4 455,54	0,00	0,00	
GR Nº 1762	N.º33 do Anexo II do D.L. n.º189/88, republicado pelo D.L. n.º225/2007 de 31 de Maio	Parques Eólicos - Rendas	ENERFLORA-PRODUÇÃO DE ENERGIA ELÉCTRICA, LDA	6 002,58	6 002,58	0,00	0,00	
GR Nº 1769	Portaria n.º 37/2024, de 01/02	Regime Escolar: fruta/ hortícolas e leite	INSTITUTO DE FINANCIAMENTO DE AGRICULTURA E PESCAS	16 909,69	16 909,69	0,00	0,00	
GR Nº 1770	Portaria n.º 305/2022, de 22/12, na sua atual redação e do Despacho n.º 2567/2024, de 12/03	Gratuitidade das creches	INSTITUTO DA SEGURANÇA SOCIAL, I.P.	152 089,80	152 089,80	0,00	0,00	
GR Nº 1783	Protocolo colaboração entre Estrutura de Missão para Recuperação de Processos pendentes na AIMA D/V 20/12/2024	Recuperação de Processos pendente na AIMA	AIMA,IP- AGENCIA PARA INTEGRAÇÃO MIGRAÇ E ASILO	6 600,00	6 600,00	0,00	0,00	

Transferências/Subsídios - Recebidos

Valores em EUR

Tipo de Receita	Disposições Legais	Finalidade	Entidade financiadora	Receita prevista	Receita recebida	Receita Prevista e não recebida	Devolução de transferências/ subsídios ocorrida no exercício	Observações
	[1]	[2]	[3]	[4]	[5]	[6] = [4] - [5]	[7]	[8]
GR Nº 1789	Portaria n.º 305/2022, de 22/12, na sua atual redação e do Despacho n.º 2567/2024, de 12/03	Gratuitidade das creches	INSTITUTO DA SEGURANÇA SOCIAL, I.P.	58 751,20	58 751,20	0,00	0,00	
GRD Nº 1	DECRETO-LEI N.º 55/2020 DE 12 DE AGOSTO	Descentralização de Competências no Domínio da Ação Social	DIRECÇÃO GERAL AUTARQUIAS LOCAIS	45 257,00	45 257,00	0,00	0,00	
GRD Nº 2	DECRETO-LEI N.º 23/2019 DE 30 DE JANEIRO	Descentralização de Competências no Domínio da Saúde	DIRECÇÃO GERAL AUTARQUIAS LOCAIS	121 569,00	121 569,00	0,00	0,00	
GRD Nº 3	Lei n.º 73/2013, art.º 25º, n.º1 al. a),b) e c) - e artº 35º , n.º 3	PARTICIPAÇÃO DOS MUNICÍPIOS NOS IMPOSTOS DO ESTADO	DIRECÇÃO GERAL AUTARQUIAS LOCAIS	909 955,00	909 955,00	0,00	0,00	
GRD Nº 4	DECRETO-LEI N.º 21/2019 DE 30 DE JANEIRO	DESCENTRALIZAÇÃO COMPETÊNCIAS NO DOMÍNIO EDUCAÇÃO	DIRECÇÃO GERAL AUTARQUIAS LOCAIS	126 405,00	126 405,00	0,00	0,00	
GRD Nº 5	DECRETO-LEI N.º 21/2019 DE 30 DE JANEIRO	DESCENTRALIZAÇÃO COMPETÊNCIAS NO DOMÍNIO EDUCAÇÃO	DIRECÇÃO GERAL AUTARQUIAS LOCAIS	47 745,00	47 745,00	0,00	0,00	
GRD Nº 6	DECRETO-LEI N.º 21/2019 DE 30 DE JANEIRO	DESCENTRALIZAÇÃO COMPETÊNCIAS NO DOMÍNIO EDUCAÇÃO	DIRECÇÃO GERAL AUTARQUIAS LOCAIS	59 051,00	59 051,00	0,00	0,00	
GRD Nº 7	DECRETO-LEI N.º 21/2019 DE 30 DE JANEIRO	DESCENTRALIZAÇÃO COMPETÊNCIAS NO DOMÍNIO EDUCAÇÃO	DIRECÇÃO GERAL AUTARQUIAS LOCAIS	680 377,00	680 377,00	0,00	0,00	
GRD Nº 8	DECRETO-LEI N.º 21/2019 DE 30 DE JANEIRO	DESCENTRALIZAÇÃO COMPETÊNCIAS NO DOMÍNIO EDUCAÇÃO	DIRECÇÃO GERAL AUTARQUIAS LOCAIS	4 738,00	4 738,00	0,00	0,00	
GRD Nº 9	DECRETO-LEI N.º 21/2019 DE 30 DE JANEIRO	DESCENTRALIZAÇÃO COMPETÊNCIAS NO DOMÍNIO EDUCAÇÃO	DIRECÇÃO GERAL AUTARQUIAS LOCAIS	7 667,00	7 667,00	0,00	0,00	
GRD Nº 10	DECRETO-LEI N.º 55/2020 DE 12 DE AGOSTO	Descentralização de Competências no Domínio da Ação Social	DIRECÇÃO GERAL AUTARQUIAS LOCAIS	45 257,00	45 257,00	0,00	0,00	
GRD Nº 11	DECRETO-LEI N.º 23/2019 DE 30 DE JANEIRO	Descentralização de Competências no Domínio da Saúde	DIRECÇÃO GERAL AUTARQUIAS LOCAIS	121 569,00	121 569,00	0,00	0,00	
GRD Nº 12	DECRETO-LEI N.º 21/2019 DE 30 DE JANEIRO	DESCENTRALIZAÇÃO COMPETÊNCIAS NO DOMÍNIO EDUCAÇÃO	DIRECÇÃO GERAL AUTARQUIAS LOCAIS	126 405,00	126 405,00	0,00	0,00	
GRD Nº 13	DECRETO-LEI N.º 21/2019 DE 30 DE JANEIRO	DESCENTRALIZAÇÃO COMPETÊNCIAS NO DOMÍNIO EDUCAÇÃO	DIRECÇÃO GERAL AUTARQUIAS LOCAIS	47 745,00	47 745,00	0,00	0,00	
GRD Nº 14	DECRETO-LEI N.º 21/2019 DE 30 DE JANEIRO	DESCENTRALIZAÇÃO COMPETÊNCIAS NO DOMÍNIO EDUCAÇÃO	DIRECÇÃO GERAL AUTARQUIAS LOCAIS	59 051,00	59 051,00	0,00	0,00	
GRD Nº 15	DECRETO-LEI N.º 21/2019 DE 30 DE JANEIRO	DESCENTRALIZAÇÃO COMPETÊNCIAS NO DOMÍNIO EDUCAÇÃO	DIRECÇÃO GERAL AUTARQUIAS LOCAIS	680 377,00	680 377,00	0,00	0,00	
GRD Nº 16	DECRETO-LEI N.º 21/2019 DE 30 DE JANEIRO	DESCENTRALIZAÇÃO COMPETÊNCIAS NO DOMÍNIO EDUCAÇÃO	DIRECÇÃO GERAL AUTARQUIAS LOCAIS	4 738,00	4 738,00	0,00	0,00	
GRD Nº 17	DECRETO-LEI N.º 21/2019 DE 30 DE JANEIRO	DESCENTRALIZAÇÃO COMPETÊNCIAS NO DOMÍNIO EDUCAÇÃO	DIRECÇÃO GERAL AUTARQUIAS LOCAIS	7 667,00	7 667,00	0,00	0,00	
GRD Nº 18	Lei n.º 73/2013, art.º 25º, n.º1 al. a),b) e c) - e artº 35º , n.º 3	PARTICIPAÇÃO DOS MUNICÍPIOS NOS IMPOSTOS DO ESTADO	DIRECÇÃO GERAL AUTARQUIAS LOCAIS	909 955,00	909 955,00	0,00	0,00	
GRD Nº 19	DECRETO-LEI N.º 55/2020 DE 12 DE AGOSTO	Descentralização de Competências no Domínio da Ação Social	DIRECÇÃO GERAL AUTARQUIAS LOCAIS	45 257,00	45 257,00	0,00	0,00	
GRD Nº 20	DECRETO-LEI N.º 23/2019 DE 30 DE JANEIRO	Descentralização de Competências no Domínio da Saúde	DIRECÇÃO GERAL AUTARQUIAS LOCAIS	121 569,00	121 569,00	0,00	0,00	
GRD Nº 21	DECRETO-LEI N.º 21/2019 DE 30 DE JANEIRO	DESCENTRALIZAÇÃO COMPETÊNCIAS NO DOMÍNIO EDUCAÇÃO	DIRECÇÃO GERAL AUTARQUIAS LOCAIS	126 405,00	126 405,00	0,00	0,00	
GRD Nº 22	DECRETO-LEI N.º 21/2019 DE 30 DE JANEIRO	DESCENTRALIZAÇÃO COMPETÊNCIAS NO DOMÍNIO EDUCAÇÃO	DIRECÇÃO GERAL AUTARQUIAS LOCAIS	47 745,00	47 745,00	0,00	0,00	
GRD Nº 23	DECRETO-LEI N.º 21/2019 DE 30 DE JANEIRO	DESCENTRALIZAÇÃO COMPETÊNCIAS NO DOMÍNIO EDUCAÇÃO	DIRECÇÃO GERAL AUTARQUIAS LOCAIS	59 051,00	59 051,00	0,00	0,00	
GRD Nº 24	DECRETO-LEI N.º 21/2019 DE 30 DE JANEIRO	DESCENTRALIZAÇÃO COMPETÊNCIAS NO DOMÍNIO EDUCAÇÃO	DIRECÇÃO GERAL AUTARQUIAS LOCAIS	680 377,00	680 377,00	0,00	0,00	
GRD Nº 25	DECRETO-LEI N.º 21/2019 DE 30 DE JANEIRO	DESCENTRALIZAÇÃO COMPETÊNCIAS NO DOMÍNIO EDUCAÇÃO	DIRECÇÃO GERAL AUTARQUIAS LOCAIS	4 738,00	4 738,00	0,00	0,00	
GRD Nº 26	DECRETO-LEI N.º 21/2019 DE 30 DE JANEIRO	DESCENTRALIZAÇÃO COMPETÊNCIAS NO DOMÍNIO EDUCAÇÃO	DIRECÇÃO GERAL AUTARQUIAS LOCAIS	7 667,00	7 667,00	0,00	0,00	
GRD Nº 27	Lei n.º 73/2013, art.º 25º, n.º1 al. a),b) e c) - e artº 35º , n.º 3	PARTICIPAÇÃO DOS MUNICÍPIOS NOS IMPOSTOS DO ESTADO	DIRECÇÃO GERAL AUTARQUIAS LOCAIS	909 955,00	909 955,00	0,00	0,00	

Transferências/Subsídios - Recebidos

Valores em EUR

Tipo de Receita	Disposições Legais	Finalidade	Entidade financiadora	Receita prevista	Receita recebida	Receita Prevista e não recebida	Devolução de transferências/ subsídios ocorrida no exercício	Observações
	[1]	[2]	[3]	[4]	[5]	[6] = [4] - [5]	[7]	[8]
GRD Nº 28	DECRETO-LEI N.º 55/2020 DE 12 DE AGOSTO	Descentralização de Competências no Domínio da Ação Social	DIRECÇÃO GERAL AUTARQUIAS LOCAIS	45 257,00	45 257,00	0,00	0,00	
GRD Nº 29	DECRETO-LEI N.º 23/2019 DE 30 DE JANEIRO	Descentralização de Competências no Domínio da Saúde	DIRECÇÃO GERAL AUTARQUIAS LOCAIS	121 569,00	121 569,00	0,00	0,00	
GRD Nº 30	DECRETO-LEI N.º 21/2019 DE 30 DE JANEIRO	DESCENTRALIZAÇÃO COMPETÊNCIAS NO DOMÍNIO EDUCAÇÃO	DIRECÇÃO GERAL AUTARQUIAS LOCAIS	126 405,00	126 405,00	0,00	0,00	
GRD Nº 31	DECRETO-LEI N.º 21/2019 DE 30 DE JANEIRO	DESCENTRALIZAÇÃO COMPETÊNCIAS NO DOMÍNIO EDUCAÇÃO	DIRECÇÃO GERAL AUTARQUIAS LOCAIS	47 745,00	47 745,00	0,00	0,00	
GRD Nº 32	DECRETO-LEI N.º 21/2019 DE 30 DE JANEIRO	DESCENTRALIZAÇÃO COMPETÊNCIAS NO DOMÍNIO EDUCAÇÃO	DIRECÇÃO GERAL AUTARQUIAS LOCAIS	59 051,00	59 051,00	0,00	0,00	
GRD Nº 34	DECRETO-LEI N.º 21/2019 DE 30 DE JANEIRO	DESCENTRALIZAÇÃO COMPETÊNCIAS NO DOMÍNIO EDUCAÇÃO	DIRECÇÃO GERAL AUTARQUIAS LOCAIS	4 738,00	4 738,00	0,00	0,00	
GRD Nº 35	DECRETO-LEI N.º 21/2019 DE 30 DE JANEIRO	DESCENTRALIZAÇÃO COMPETÊNCIAS NO DOMÍNIO EDUCAÇÃO	DIRECÇÃO GERAL AUTARQUIAS LOCAIS	7 667,00	7 667,00	0,00	0,00	
GRD Nº 36	DECRETO-LEI N.º 21/2019 DE 30 DE JANEIRO	DESCENTRALIZAÇÃO COMPETÊNCIAS NO DOMÍNIO EDUCAÇÃO	DIRECÇÃO GERAL AUTARQUIAS LOCAIS	461 816,00	461 816,00	0,00	0,00	
GRD Nº 37	Lei n.º 73/2013, art.º 25º, n.º1 al. a),b) e c) - e artº 35º , n.º 3	PARTICIPAÇÃO DOS MUNICÍPIOS NOS IMPOSTOS DO ESTADO	DIRECÇÃO GERAL AUTARQUIAS LOCAIS	909 955,00	909 955,00	0,00	0,00	
GRD Nº 38	Lei n.º 73/2013, art.º 25º, n.º1 al. a),b) e c) - e artº 35º , n.º 3	PARTICIPAÇÃO DOS MUNICÍPIOS NOS IMPOSTOS DO ESTADO	DIRECÇÃO GERAL AUTARQUIAS LOCAIS	909 955,00	909 955,00	0,00	0,00	
GRD Nº 39	DECRETO-LEI N.º 55/2020 DE 12 DE AGOSTO	Descentralização de Competências no Domínio da Ação Social	DIRECÇÃO GERAL AUTARQUIAS LOCAIS	45 257,00	45 257,00	0,00	0,00	
GRD Nº 40	DECRETO-LEI N.º 23/2019 DE 30 DE JANEIRO	Descentralização de Competências no Domínio da Saúde	DIRECÇÃO GERAL AUTARQUIAS LOCAIS	121 569,00	121 569,00	0,00	0,00	
GRD Nº 41	DECRETO-LEI N.º 21/2019 DE 30 DE JANEIRO	DESCENTRALIZAÇÃO COMPETÊNCIAS NO DOMÍNIO EDUCAÇÃO	DIRECÇÃO GERAL AUTARQUIAS LOCAIS	126 405,00	126 405,00	0,00	0,00	
GRD Nº 42	DECRETO-LEI N.º 21/2019 DE 30 DE JANEIRO	DESCENTRALIZAÇÃO COMPETÊNCIAS NO DOMÍNIO EDUCAÇÃO	DIRECÇÃO GERAL AUTARQUIAS LOCAIS	47 745,00	47 745,00	0,00	0,00	
GRD Nº 43	DECRETO-LEI N.º 21/2019 DE 30 DE JANEIRO	DESCENTRALIZAÇÃO COMPETÊNCIAS NO DOMÍNIO EDUCAÇÃO	DIRECÇÃO GERAL AUTARQUIAS LOCAIS	59 051,00	59 051,00	0,00	0,00	
GRD Nº 44	DECRETO-LEI N.º 21/2019 DE 30 DE JANEIRO	DESCENTRALIZAÇÃO COMPETÊNCIAS NO DOMÍNIO EDUCAÇÃO	DIRECÇÃO GERAL AUTARQUIAS LOCAIS	680 377,00	680 377,00	0,00	0,00	
GRD Nº 45	DECRETO-LEI N.º 21/2019 DE 30 DE JANEIRO	DESCENTRALIZAÇÃO COMPETÊNCIAS NO DOMÍNIO EDUCAÇÃO	DIRECÇÃO GERAL AUTARQUIAS LOCAIS	4 738,00	4 738,00	0,00	0,00	
GRD Nº 46	DECRETO-LEI N.º 21/2019 DE 30 DE JANEIRO	DESCENTRALIZAÇÃO COMPETÊNCIAS NO DOMÍNIO EDUCAÇÃO	DIRECÇÃO GERAL AUTARQUIAS LOCAIS	7 667,00	7 667,00	0,00	0,00	
GRD Nº 47	DECRETO-LEI N.º 21/2019 DE 30 DE JANEIRO	DESCENTRALIZAÇÃO COMPETÊNCIAS NO DOMÍNIO EDUCAÇÃO	DIRECÇÃO GERAL AUTARQUIAS LOCAIS	218 561,00	218 561,00	0,00	0,00	
GRD Nº 48	Lei n.º 73/2013, art.º 25º, n.º1 al. a),b) e c) - e artº 35º , n.º 3	PARTICIPAÇÃO DOS MUNICÍPIOS NOS IMPOSTOS DO ESTADO	DIRECÇÃO GERAL AUTARQUIAS LOCAIS	909 955,00	909 955,00	0,00	0,00	
GRD Nº 49	DECRETO-LEI N.º 55/2020 DE 12 DE AGOSTO	Descentralização de Competências no Domínio da Ação Social	DIRECÇÃO GERAL AUTARQUIAS LOCAIS	45 257,00	45 257,00	0,00	0,00	
GRD Nº 50	DECRETO-LEI N.º 23/2019 DE 30 DE JANEIRO	Descentralização de Competências no Domínio da Saúde	DIRECÇÃO GERAL AUTARQUIAS LOCAIS	121 569,00	121 569,00	0,00	0,00	
GRD Nº 51	DECRETO-LEI N.º 21/2019 DE 30 DE JANEIRO	DESCENTRALIZAÇÃO COMPETÊNCIAS NO DOMÍNIO EDUCAÇÃO	DIRECÇÃO GERAL AUTARQUIAS LOCAIS	126 405,00	126 405,00	0,00	0,00	
GRD Nº 52	DECRETO-LEI N.º 21/2019 DE 30 DE JANEIRO	DESCENTRALIZAÇÃO COMPETÊNCIAS NO DOMÍNIO EDUCAÇÃO	DIRECÇÃO GERAL AUTARQUIAS LOCAIS	47 745,00	47 745,00	0,00	0,00	
GRD Nº 53	DECRETO-LEI N.º 21/2019 DE 30 DE JANEIRO	DESCENTRALIZAÇÃO COMPETÊNCIAS NO DOMÍNIO EDUCAÇÃO	DIRECÇÃO GERAL AUTARQUIAS LOCAIS	59 051,00	59 051,00	0,00	0,00	
GRD Nº 54	DECRETO-LEI N.º 21/2019 DE 30 DE JANEIRO	DESCENTRALIZAÇÃO COMPETÊNCIAS NO DOMÍNIO EDUCAÇÃO	DIRECÇÃO GERAL AUTARQUIAS LOCAIS	680 377,00	680 377,00	0,00	0,00	
GRD Nº 55	DECRETO-LEI N.º 21/2019 DE 30 DE JANEIRO	DESCENTRALIZAÇÃO COMPETÊNCIAS NO DOMÍNIO EDUCAÇÃO	DIRECÇÃO GERAL AUTARQUIAS LOCAIS	4 738,00	4 738,00	0,00	0,00	
GRD Nº 56	DECRETO-LEI N.º 21/2019 DE 30 DE JANEIRO	DESCENTRALIZAÇÃO COMPETÊNCIAS NO DOMÍNIO EDUCAÇÃO	DIRECÇÃO GERAL AUTARQUIAS LOCAIS	7 667,00	7 667,00	0,00	0,00	

Transferências/Subsídios - Recebidos

Valores em EUR

Tipo de Receita	Disposições Legais	Finalidade	Entidade financiadora	Receita prevista	Receita recebida	Receita Prevista e não recebida	Devolução de transferências/ subsídios ocorrida no exercício	Observações
	[1]	[2]	[3]	[4]	[5]	[6] = [4] - [5]	[7]	[8]
GRD Nº 57	Lei n.º 73/2013, art.º 25º, n.º1 al. a),b) e c) - e artº 35º , n.º 3	PARTICIPAÇÃO DOS MUNICÍPIOS NOS IMPOSTOS DO ESTADO	DIRECÇÃO GERAL AUTARQUIAS LOCAIS	909 955,00	909 955,00	0,00	0,00	
GRD Nº 58	DECRETO-LEI N.º 55/2020 DE 12 DE AGOSTO	Descentralização de Competências no Domínio da Ação Social	DIRECÇÃO GERAL AUTARQUIAS LOCAIS	45 257,00	45 257,00	0,00	0,00	
GRD Nº 59	DECRETO-LEI N.º 23/2019 DE 30 DE JANEIRO	Descentralização de Competências no Domínio da Saúde	DIRECÇÃO GERAL AUTARQUIAS LOCAIS	121 569,00	121 569,00	0,00	0,00	
GRD Nº 60	DECRETO-LEI N.º 21/2019 DE 30 DE JANEIRO	DESCENTRALIZAÇÃO COMPETÊNCIAS NO DOMÍNIO EDUCAÇÃO	DIRECÇÃO GERAL AUTARQUIAS LOCAIS	126 405,00	126 405,00	0,00	0,00	
GRD Nº 61	DECRETO-LEI N.º 21/2019 DE 30 DE JANEIRO	DESCENTRALIZAÇÃO COMPETÊNCIAS NO DOMÍNIO EDUCAÇÃO	DIRECÇÃO GERAL AUTARQUIAS LOCAIS	47 745,00	47 745,00	0,00	0,00	
GRD Nº 62	DECRETO-LEI N.º 21/2019 DE 30 DE JANEIRO	DESCENTRALIZAÇÃO COMPETÊNCIAS NO DOMÍNIO EDUCAÇÃO	DIRECÇÃO GERAL AUTARQUIAS LOCAIS	59 051,00	59 051,00	0,00	0,00	
GRD Nº 63	DECRETO-LEI N.º 21/2019 DE 30 DE JANEIRO	DESCENTRALIZAÇÃO COMPETÊNCIAS NO DOMÍNIO EDUCAÇÃO	DIRECÇÃO GERAL AUTARQUIAS LOCAIS	680 377,00	680 377,00	0,00	0,00	
GRD Nº 64	DECRETO-LEI N.º 21/2019 DE 30 DE JANEIRO	DESCENTRALIZAÇÃO COMPETÊNCIAS NO DOMÍNIO EDUCAÇÃO	DIRECÇÃO GERAL AUTARQUIAS LOCAIS	4 738,00	4 738,00	0,00	0,00	
GRD Nº 65	DECRETO-LEI N.º 21/2019 DE 30 DE JANEIRO	DESCENTRALIZAÇÃO COMPETÊNCIAS NO DOMÍNIO EDUCAÇÃO	DIRECÇÃO GERAL AUTARQUIAS LOCAIS	7 667,00	7 667,00	0,00	0,00	
GRD Nº 66	Lei n.º 73/2013, art.º 25º, n.º1 al. a),b) e c) - e artº 35º , n.º 3	PARTICIPAÇÃO DOS MUNICÍPIOS NOS IMPOSTOS DO ESTADO	DIRECÇÃO GERAL AUTARQUIAS LOCAIS	909 982,85	909 982,85	0,00	0,00	
GRD Nº 67	DECRETO-LEI N.º 55/2020 DE 12 DE AGOSTO	Descentralização de Competências no Domínio da Ação Social	DIRECÇÃO GERAL AUTARQUIAS LOCAIS	45 278,00	45 278,00	0,00	0,00	
GRD Nº 68	DECRETO-LEI N.º 23/2019 DE 30 DE JANEIRO	Descentralização de Competências no Domínio da Saúde	DIRECÇÃO GERAL AUTARQUIAS LOCAIS	121 591,00	121 591,00	0,00	0,00	
GRD Nº 69	DECRETO-LEI N.º 21/2019 DE 30 DE JANEIRO	DESCENTRALIZAÇÃO COMPETÊNCIAS NO DOMÍNIO EDUCAÇÃO	DIRECÇÃO GERAL AUTARQUIAS LOCAIS	126 423,00	126 423,00	0,00	0,00	
GRD Nº 70	DECRETO-LEI N.º 21/2019 DE 30 DE JANEIRO	DESCENTRALIZAÇÃO COMPETÊNCIAS NO DOMÍNIO EDUCAÇÃO	DIRECÇÃO GERAL AUTARQUIAS LOCAIS	59 052,00	59 052,00	0,00	0,00	
GRD Nº 71	DECRETO-LEI N.º 21/2019 DE 30 DE JANEIRO	DESCENTRALIZAÇÃO COMPETÊNCIAS NO DOMÍNIO EDUCAÇÃO	DIRECÇÃO GERAL AUTARQUIAS LOCAIS	680 382,00	680 382,00	0,00	0,00	
GRD Nº 72	DECRETO-LEI N.º 21/2019 DE 30 DE JANEIRO	DESCENTRALIZAÇÃO COMPETÊNCIAS NO DOMÍNIO EDUCAÇÃO	DIRECÇÃO GERAL AUTARQUIAS LOCAIS	4 741,00	4 741,00	0,00	0,00	
GRD Nº 73	DECRETO-LEI N.º 21/2019 DE 30 DE JANEIRO	DESCENTRALIZAÇÃO COMPETÊNCIAS NO DOMÍNIO EDUCAÇÃO	DIRECÇÃO GERAL AUTARQUIAS LOCAIS	7 677,00	7 677,00	0,00	0,00	
GRD Nº 74	DECRETO-LEI N.º 21/2019 DE 30 DE JANEIRO	DESCENTRALIZAÇÃO COMPETÊNCIAS NO DOMÍNIO EDUCAÇÃO	DIRECÇÃO GERAL AUTARQUIAS LOCAIS	47 755,00	47 755,00	0,00	0,00	
GRD Nº 75	DECRETO-LEI N.º 23/2019 DE 30 DE JANEIRO	Descentralização de Competências no Domínio da Saúde	DIRECÇÃO GERAL AUTARQUIAS LOCAIS	35 615,90	35 615,90	0,00	0,00	
Total				**25 363 252,49**	**25 317 364,86**	**45 887,63**	**-44 221,33**	

ÓRGÃO EXECUTIVO

Em 21 de ABRIL de 2025

ÓRGÃO DELIBERATIVO

Em 28 de Abril de 2025

Transferências/Subsídios - Recebidos

Valores em EUR

Tipo de Receita	Disposições Legais	Finalidade	Entidade financiadora	Receita prevista	Receita recebida	Receita Prevista e não recebida	Devolução de transferências/ subsídios ocorrida no exercício	Observações
	[1]	[2]	[3]	[4]	[5]	[6] = [4] - [5]	[7]	[8]
FA Nº 700	Programa Juntos a Reciclar++	Programa Juntos a Reciclar++	SOCIEDADE PONTO VERDE-SOC.GEST.DE RESÍD.DE EMB.,SA	2 488,75	2 488,75	0,00	0,00	
FAOBP Nº 1496	D.L. 555/99 de 16/12 e artigo 29.º do RMEU e artigo 99.º do Reg.PDM	Compensação por impacte relevante (art. 14.º do Regulamento de Taxas do Município	JOÃO DOS REIS MÁXIMO	0,00	-11 222,88	11 222,88	-11 222,88	
FAOBP Nº 92	D.L. 555/99 de 16 Dezembro na redação vigente, conjugado com o artigo 29.º do RMEU e artigo 109.º do Regulamento do RPDM	Compensação por impacte relevante ou impacte semelhante a loteamento	LIDL & COMPANHIA	98 658,21	98 658,21	0,00	0,00	
FAOBP Nº 380	D.L. 555/99 de 16 Dezembro na redação vigente, conjugado com o artigo 29.º do RMEU e artigo 109.º do Regulamento do RPDM	Compensação por impacte relevante ou impacte semelhante a loteamento	JOSÉ RIBEIRO ALVES	11 222,88	11 222,88	0,00	0,00	
FAOBP Nº 456	D.L. 555/99 de 16 Dezembro na redação vigente, conjugado com o artigo 29.º do RMEU e artigo 109.º do Regulamento do RPDM	Compensação por impacte relevante ou impacte semelhante a loteamento	HERNANI FRANCO-CONSTRUÇÕES UNIPESSOAL, LDA	23 355,34	11 677,67	11 677,67	-11 677,67	
FAOBP Nº 536	D.L. 555/99 de 16 Dezembro na redação vigente, conjugado com o artigo 29.º do RMEU e artigo 109.º do Regulamento do RPDM	Compensação por impacte relevante ou impacte semelhante a loteamento	ALBANO DUARTE MARTINS	46 324,14	46 324,14	0,00	0,00	
FAOBP Nº 708	D.L. 555/99 de 16 Dezembro na redação vigente, conjugado com o artigo 29.º do RMEU e artigo 109.º do Regulamento do RPDM	Compensação por impacte relevante ou impacte semelhante a loteamento	DD GOMES-INSTALAÇÕES ELÉCTRICAS, S.A.	60 274,36	30 137,18	30 137,18	-30 137,18	
FAOBP Nº 770	D.L. 555/99 de 16 Dezembro na redação vigente, conjugado com o artigo 29.º do RMEU e artigo 109.º do Regulamento do RPDM	Compensação por impacte relevante ou impacte semelhante a loteamento	Sociedade Agrícola Quinta da Murnalha, Lda	4 158,00	2 079,00	2 079,00	-2 079,00	
FAOBP Nº 856	D.L. 555/99 de 16 Dezembro na redação vigente, conjugado com o artigo 29.º do RMEU e artigo 109.º do Regulamento do RPDM	Compensação por impacte relevante ou impacte semelhante a loteamento	SEADRAFT, LDA	13 698,72	6 849,36	6 849,36	0,00	
FAOBP Nº 862	D.L. 555/99 de 16 Dezembro na redação vigente, conjugado com o artigo 29.º do RMEU e artigo 109.º do Regulamento do RPDM	Compensação por impacte relevante ou impacte semelhante a loteamento	COSTALUSA-EMPREENDIMENTOS, S.A.	13 698,72	6 849,36	6 849,36	-6 849,36	
FAOBP Nº 866	D.L. 555/99 de 16 Dezembro na redação vigente, conjugado com o artigo 29.º do RMEU e artigo 109.º do Regulamento do RPDM	Compensação por impacte relevante ou impacte semelhante a loteamento	IRMANDADE SANTA CASA MISERICÓRDIA DA VILA ERICEIRA	86 841,33	86 841,33	0,00	0,00	
FAOBP Nº 1076	D.L. 555/99 de 16 Dezembro na redação vigente, conjugado com o artigo 29.º do RMEU e artigo 109.º do Regulamento do RPDM	Compensação por impacte relevante ou impacte semelhante a loteamento	JDN-IMOBILIÁRIA E CONSTRUÇÃO, LDA	134 482,30	67 241,15	67 241,15	0,00	
FAOBP Nº 1396	D.L. 555/99 de 16 Dezembro na redação vigente, conjugado com o artigo 29.º do RMEU e artigo 109.º do Regulamento do RPDM	Compensação por impacte relevante ou impacte semelhante a loteamento	BRUCIMAC - MATERIAIS DE CONSTRUÇÃO, LDA	2 285,28	1 142,64	1 142,64	-1 142,64	
FAOBP Nº 1438	D.L. 555/99 de 16 Dezembro na redação vigente, conjugado com o artigo 29.º do RMEU e artigo 109.º do Regulamento do RPDM	Compensação por impacte relevante ou impacte semelhante a loteamento	JORGE BARROS ROQUE	17 395,20	17 395,20	0,00	0,00	
FAOBP Nº 1479	D.L. 555/99 de 16 Dezembro na redação vigente, conjugado com o artigo 29.º do RMEU e artigo 109.º do Regulamento do RPDM	Compensação por impacte relevante ou impacte semelhante a loteamento	CHÃO DE FEITEIRAS EMPREENDIMENTOS TURISTICOS, LDA	11 905,26	5 952,63	5 952,63	-5 952,63	
FAOBP Nº 1560	D.L. 555/99 de 16 Dezembro na redação vigente, conjugado com o artigo 29.º do RMEU e artigo 109.º do Regulamento do RPDM	Compensação por impacte relevante ou impacte semelhante a loteamento	ANA DE ALMEIDA GIL DA COSTA	4 566,24	4 566,24	0,00	0,00	
FAOBP Nº 1667	D.L. 555/99 de 16 Dezembro na redação vigente, conjugado com o artigo 29.º do RMEU e artigo 109.º do Regulamento do RPDM	Compensação por impacte relevante ou impacte semelhante a loteamento	CLICABETÃO, LDA	16 545,60	5 515,20	11 030,40	-5 515,20	
FAOBP Nº 1760	D.L. 555/99 de 16 Dezembro na redação vigente, conjugado com o artigo 29.º do RMEU e artigo 109.º do Regulamento do RPDM	Compensação por impacte relevante ou impacte semelhante a loteamento	ESTILOBJECTIVO, LDA	210 352,80	105 176,40	105 176,40	-105 176,40	
FAOBP Nº 1869	D.L. 555/99 de 16 Dezembro na redação vigente, conjugado com o artigo 29.º do RMEU e artigo 109.º do Regulamento do RPDM	Compensação por impacte relevante ou impacte semelhante a loteamento	INTERERICEIRA - SUPERMERCADOS, LDA	15 013,60	7 506,80	7 506,80	-7 506,80	
FAOBP Nº 2025	D.L. 555/99 de 16 Dezembro na redação vigente, conjugado com o artigo 29.º do RMEU e artigo 109.º do Regulamento do RPDM	Compensação por impacte relevante ou impacte semelhante a loteamento	PROATLÂNTICA-PROJECTOS, URBANISMO E CONSTRUÇÃO, LD	92 878,21	92 878,21	0,00	0,00	
GR Nº 730	Termo de aceitação assinado em 10/11/2021	Candidatura "Apoio aos custos públicos decorrentes do combate à pandemia da doença COVID-19 pelo Município Mafra"	AGÊNCIA PARA O DESENVOLVIMENTO E COESÃO, I.P	92 686,38	-30 895,46	123 581,84	-61 790,92	
GR Nº 63	Lei n.º 73/2013, art.º 25º, n.º1 al. a),b) e c) - e artº 35º , n.º 3	PARTICIPAÇÃO DOS MUNICÍPIOS NOS IMPOSTOS DO ESTADO	DIRECÇÃO GERAL AUTARQUIAS LOCAIS	21 303,00	21 303,00	0,00	0,00	
GR Nº 242	Lei n.º 73/2013, art.º 25º, n.º1 al. a),b) e c) - e artº 35º , n.º 3	PARTICIPAÇÃO DOS MUNICÍPIOS NOS IMPOSTOS DO ESTADO	DIRECÇÃO GERAL AUTARQUIAS LOCAIS	21 303,00	21 303,00	0,00	0,00	
GR Nº 271	Termo de aceitação assinado em 28/12/2022	Operação financiada pelo PRR - Construção da Unidade de Saúde Mafra Oeste	ADMINISTRAÇÃO CENTRAL DO SISTEMA DE SAÚDE IP	383 499,81	383 499,81	0,00	0,00	
GR Nº 348	Contrato assinado ao abrigo da PRR - Habitação	Candidatura para a construção de 12 fogos - Rua 25 de Abril - Malveira	INSTITUTO DA HABITAÇÃO E DA REABILITAÇÃO URBANA	578 796,41	578 796,41	0,00	0,00	
GR Nº 349	Contrato assinado ao abrigo da PRR - Habitação	Vila Tininha-Malveira	INSTITUTO DA HABITAÇÃO E DA REABILITAÇÃO URBANA	143 922,67	143 922,67	0,00	0,00	
GR Nº 351	Contrato assinado em 16/01/2023	Construção de 17 fogos - Rua Júlio Conceição Ivo	INSTITUTO DA HABITAÇÃO E DA REABILITAÇÃO URBANA	226 136,21	226 136,21	0,00	0,00	

Transferências/Subsídios - Recebidos

Valores em EUR

Tipo de Receita	Disposições Legais	Finalidade	Entidade financiadora	Receita prevista	Receita recebida	Receita Prevista e não recebida	Devolução de transferências/ subsídios ocorrida no exercício	Observações
	[1]	[2]	[3]	[4]	[5]	[6] = [4] - [5]	[7]	[8]
GR Nº 352	PRR - habtitação - Contrato assinado em 29/01/2024	Aquisição de 1 fogo - Rua Joaquim Almeida Marrão - Ericeira	INSTITUTO DA HABITAÇÃO E DA REABILITAÇÃO URBANA	38 147,75	38 147,75	0,00	0,00	
GR Nº 354	PRR - habitação - Contrato assinado em 06/02/2024	Aquisição de 1 fogo na Rua da Quinta Nova - Mafra	INSTITUTO DA HABITAÇÃO E DA REABILITAÇÃO URBANA	25 591,24	25 591,24	0,00	0,00	
GR Nº 375	Lei n.º 73/2013, art.º 25º, n.º1 al. a),b) e c) - e artº 35º , n.º 3	PARTICIPAÇÃO DOS MUNICÍPIOS NOS IMPOSTOS DO ESTADO	DIRECÇÃO GERAL AUTARQUIAS LOCAIS	21 303,00	21 303,00	0,00	0,00	
GR Nº 490	PRR - habtitação - Contrato assinado em 03/03/2024	Aquisição de 5 fogos - Rua de Olivença n.º 29 - Mafra	INSTITUTO DA HABITAÇÃO E DA REABILITAÇÃO URBANA	89 231,47	89 231,47	0,00	0,00	
GR Nº 515	Lei n.º 73/2013, art.º 25º, n.º1 al. a),b) e c) - e artº 35º , n.º 3	PARTICIPAÇÃO DOS MUNICÍPIOS NOS IMPOSTOS DO ESTADO	DIRECÇÃO GERAL AUTARQUIAS LOCAIS	21 303,00	21 303,00	0,00	0,00	
GR Nº 738	Contrato de financiamento assinado em 06/03/2024	MUSEU NACIONAL DA MÚSICA / PALÁCIO NACIONAL DE MAFRA	DIRECÇÃO GERAL DO PATRIMÓNIO CULTURAL	690 000,00	690 000,00	0,00	0,00	
GR Nº 740	Contrato de financiamento assinado em 06/03/2024	MUSEU NACIONAL DA MÚSICA / PALÁCIO NACIONAL DE MAFRA	DIRECÇÃO GERAL DO PATRIMÓNIO CULTURAL	1 478 923,56	1 478 923,56	0,00	0,00	
GR Nº 839	Contrato de financiamento assinado em 26/05/2023	PRR "Modernização da Infraestrutura Tecnológica da Rede de Equipamentos Culturais-WIFI Palácio Nacional de Mafra	GEPAC-Gab. Estratégia, Plan. e Avaliação Culturais	34 000,00	34 000,00	0,00	0,00	
GR Nº 870	Termo de aceitação assinado em 27/05/2024	PRR-ESCOLAS	CCDRLVT-COMISSÃO DE COORDENAÇÃO E DESENVOLVIMENTO	874 204,23	874 204,23	0,00	0,00	
GR Nº 871	Termo de aceitação assinado em 27/05/2024	PRR-ESCOLAS	CCDRLVT-COMISSÃO DE COORDENAÇÃO E DESENVOLVIMENTO	849 582,97	849 582,97	0,00	0,00	
GR Nº 872	Termo de aceitação assinado em 27/05/2024	PRR-ESCOLAS	CCDRLVT-COMISSÃO DE COORDENAÇÃO E DESENVOLVIMENTO	4 253 761,21	4 253 761,21	0,00	0,00	
GR Nº 990	PRR - Habitação - Contrato assinado em 13/03/2024	Construção de 8 fogos - Avenida 25 de abril n.º 61 - Malveira	INSTITUTO DA HABITAÇÃO E DA REABILITAÇÃO URBANA	391 847,18	391 847,18	0,00	0,00	
GR Nº 991	PRR - habtitação - Contrato assinado em 03/03/2024	Reabilitação de 3 fogos - Estrada da Lapa - Venda do Pinheiro	INSTITUTO DA HABITAÇÃO E DA REABILITAÇÃO URBANA	106 110,81	106 110,81	0,00	0,00	
GR Nº 999	Adenda, assinada em 28/11/2023, ao Contrato de financiamento inicial entre o FSPC e o Município celebrado em 06/03/2022	MUSEU NACIONAL DA MÚSICA-MUSEOGRAFIA / ARQUIVO NACIONAL DO SOM	DIRECÇÃO GERAL DO PATRIMÓNIO CULTURAL	175 000,00	175 000,00	0,00	0,00	
GR Nº 1000	Adenda, assinada em 28/11/2023, ao Contrato de financiamento inicial entre o FSPC e o Município celebrado em 06/03/2022	MUSEU NACIONAL DA MÚSICA-MUSEOGRAFIA / ARQUIVO NACIONAL DO SOM	DIRECÇÃO GERAL DO PATRIMÓNIO CULTURAL	1 125 000,00	1 125 000,00	0,00	0,00	
GR Nº 1134	Contrato de financiamento assinado em 20/01/2023	PRR "Modernização da Infraestrutura Tecnológica da Rede de Equipamentos Culturais-Auditórios	GEPAC-Gab. Estratégia, Plan. e Avaliação Culturais	85 000,00	85 000,00	0,00	0,00	
GR Nº 1182	Contrato de financiamento assinado em 26/05/2023	PRR "Modernização da Infraestrutura Tecnológica da Rede de Equipamentos Culturais-WIFI Palácio Nacional de Mafra	GEPAC-Gab. Estratégia, Plan. e Avaliação Culturais	60 000,00	60 000,00	0,00	0,00	
GR Nº 1437	Contrato de financiamento assinado em 06/03/2022	PRR-MUSEU NACIONAL DA MÚSICA / PRR-PALÁCIO NACIONAL DE MAFRA	DIRECÇÃO GERAL DO PATRIMÓNIO CULTURAL	1 026 361,40	1 026 361,40	0,00	0,00	
GR Nº 1558	Termo de Aceitação assinado em 20/07/2022	Financiamento FEDER no âmbito da operação para a requalificação do Largo da Feira da Malveira	AGÊNCIA PARA O DESENVOLVIMENTO E COESÃO, I.P	1 564 350,67	1 564 350,67	0,00	0,00	
GR Nº 1590	Termo de Aceitação assinado em 20/07/2022	Financiamento FEDER no âmbito da operação para a requalificação do Edifício do Mercado Municipal de Mafra	AGÊNCIA PARA O DESENVOLVIMENTO E COESÃO, I.P	628 476,37	628 476,37	0,00	0,00	
GR Nº 1610	PRR - Habitação - Contrato assinado em 02/04/2024	Aquisição de 1 fogo - Rua Tenente Emílio Lourenço, n.º 6 (Lote 47) - Pedrogos	INSTITUTO DA HABITAÇÃO E DA REABILITAÇÃO URBANA	36 897,75	36 897,75	0,00	0,00	
GR Nº 1611	PRR - Habitação - Contrato assinado em 16/04/2024	Aquisição de 1 fogo - Rua Américo Vigário n.º 3, 3 Dto, Malveira	INSTITUTO DA HABITAÇÃO E DA REABILITAÇÃO URBANA	42 284,78	42 284,78	0,00	0,00	
GR Nº 1672	PRR - Habitação - Contrato assinado em 22/07/2024	Aquisição e Reabilitação de 4 fogos - Rua do Planalto - Asseiceira Pequena	INSTITUTO DA HABITAÇÃO E DA REABILITAÇÃO URBANA	234 253,00	234 253,00	0,00	0,00	
GR Nº 1708	Contrato de financiamento assinado em 06/03/2022	PRR-MUSEU NACIONAL DA MÚSICA / PRR-PALÁCIO NACIONAL DE MAFRA	DIRECÇÃO GERAL DO PATRIMÓNIO CULTURAL	2 022 133,44	2 022 133,44	0,00	0,00	
GR Nº 1732	AVISO 1/2024 ICNF-DBEAC	Programa de concessão de incentivos financeiros para o investimento nos CRO	INSTITUTO DA CONSERVAÇÃO DA NATUREZA E DAS FLOREST	36 272,29	36 272,29	0,00	0,00	

Transferências/Subsídios - Recebidos

Valores em EUR

Tipo de Receita	Disposições Legais	Finalidade	Entidade financiadora	Receita prevista	Receita recebida	Receita Prevista e não recebida	Devolução de transferências/ subsídios ocorrida no exercício	Observações
	[1]	[2]	[3]	[4]	[5]	[6] = [4] - [5]	[7]	[8]
GRD Nº 3	Lei n.º 73/2013, art.º 25º, n.º1 al. a),b) e c) - e artº 35º , n.º 3	PARTICIPAÇÃO DOS MUNICÍPIOS NOS IMPOSTOS DO ESTADO	DIRECÇÃO GERAL AUTARQUIAS LOCAIS	21 303,00	21 303,00	0,00	0,00	
GRD Nº 18	Lei n.º 73/2013, art.º 25º, n.º1 al. a),b) e c) - e artº 35º , n.º 3	PARTICIPAÇÃO DOS MUNICÍPIOS NOS IMPOSTOS DO ESTADO	DIRECÇÃO GERAL AUTARQUIAS LOCAIS	21 303,00	21 303,00	0,00	0,00	
GRD Nº 27	Lei n.º 73/2013, art.º 25º, n.º1 al. a),b) e c) - e artº 35º , n.º 3	PARTICIPAÇÃO DOS MUNICÍPIOS NOS IMPOSTOS DO ESTADO	DIRECÇÃO GERAL AUTARQUIAS LOCAIS	21 303,00	21 303,00	0,00	0,00	
GRD Nº 37	Lei n.º 73/2013, art.º 25º, n.º1 al. a),b) e c) - e artº 35º , n.º 3	PARTICIPAÇÃO DOS MUNICÍPIOS NOS IMPOSTOS DO ESTADO	DIRECÇÃO GERAL AUTARQUIAS LOCAIS	21 303,00	21 303,00	0,00	0,00	
GRD Nº 38	Lei n.º 73/2013, art.º 25º, n.º1 al. a),b) e c) - e artº 35º , n.º 3	PARTICIPAÇÃO DOS MUNICÍPIOS NOS IMPOSTOS DO ESTADO	DIRECÇÃO GERAL AUTARQUIAS LOCAIS	21 303,00	21 303,00	0,00	0,00	
GRD Nº 48	Lei n.º 73/2013, art.º 25º, n.º1 al. a),b) e c) - e artº 35º , n.º 3	PARTICIPAÇÃO DOS MUNICÍPIOS NOS IMPOSTOS DO ESTADO	DIRECÇÃO GERAL AUTARQUIAS LOCAIS	21 303,00	21 303,00	0,00	0,00	
GRD Nº 57	Lei n.º 73/2013, art.º 25º, n.º1 al. a),b) e c) - e artº 35º , n.º 3	PARTICIPAÇÃO DOS MUNICÍPIOS NOS IMPOSTOS DO ESTADO	DIRECÇÃO GERAL AUTARQUIAS LOCAIS	21 303,00	21 303,00	0,00	0,00	
GRD Nº 66	Lei n.º 73/2013, art.º 25º, n.º1 al. a),b) e c) - e artº 35º , n.º 3	PARTICIPAÇÃO DOS MUNICÍPIOS NOS IMPOSTOS DO ESTADO	DIRECÇÃO GERAL AUTARQUIAS LOCAIS	21 305,20	21 305,20	0,00	0,00	
FRURB Nº 3700	D.L. 555/99 de 16 Dezembro na redação vigente, conjugado com o artigo 29.º do RMEU e artigo 109.º do Regulamento do RPDM	Compensação por impacte relevante ou impacte semelhante a loteamento	JORGE MANUEL MARTINS VIEIRA	1 104,00	1 104,00	0,00	0,00	
FRURB Nº 5621	D.L. 555/99 de 16 Dezembro na redação vigente, conjugado com o artigo 29.º do RMEU e artigo 109.º do Regulamento do RPDM	Compensação por impacte relevante ou impacte semelhante a loteamento	INÊS PAULA LEANDRO QUINTAS	5 014,24	5 014,24	0,00	0,00	
FRURB Nº 4715	D.L. 555/99 de 16 Dezembro na redação vigente, conjugado com o artigo 29.º do RMEU e artigo 109.º do Regulamento do RPDM	Compensação por impacte relevante ou impacte semelhante a loteamento	INCOGNIT CONSTELLATION, S.A.	148 374,20	74 187,10	74 187,10	-74 187,10	
FRURB Nº 5575	D.L. 555/99 de 16 Dezembro na redação vigente, conjugado com o artigo 29.º do RMEU e artigo 109.º do Regulamento do RPDM	Compensação por impacte relevante ou impacte semelhante a loteamento	MATADOURO REGIONAL DE MAFRA, S.A.	3 054,40	1 527,20	1 527,20	-1 527,20	
FRURB Nº 6059	D.L. 555/99 de 16 Dezembro na redação vigente, conjugado com o artigo 29.º do RMEU e artigo 109.º do Regulamento do RPDM	Compensação por impacte relevante ou impacte semelhante a loteamento	NUMEROS COSMICOS, LDA	29 218,56	14 609,28	14 609,28	-14 609,28	
FRURB Nº 5954	D.L. 555/99 de 16 Dezembro na redação vigente, conjugado com o artigo 29.º do RMEU e artigo 109.º do Regulamento do RPDM	Compensação por impacte relevante ou impacte semelhante a loteamento	ÂNGULO MAIUSCULO, LDA	74 956,16	37 478,08	37 478,08	-37 478,08	
Total				**18 675 976,30**	**18 157 727,33**	**518 248,97**	**-376 852,34**	

ÓRGÃO EXECUTIVO

Em 21 de ABRIL de 2025

ÓRGÃO DELIBERATIVO

Em 28 de Abril de 2025

Resumo diário de tesouraria

Resumo Diário de Tesouraria

Data: 2024-12-31

Descrição	Saldo dia anterior	Entradas do dia	Total	Saídas do Dia	Saldo
Caixa					
11106 - A1 - Arquivo Municipal Mafra	0,00	0,00	0,00	0,00	0,00
1110209 - AA - Anabela Antunes	0,00	0,00	0,00	0,00	0,00
11107 - AC - Andreia Campaniço	0,00	0,00	0,00	0,00	0,00
1111004 - B1 - Biblioteca Municipal Mafra	19,35	0,00	19,35	0,00	19,35
1111005 - B2 - Biblioteca Municipal Malveira	4,20	0,00	4,20	0,00	4,20
1111008 - B3 - Biblioteca Municipal Venda Pinheiro	1,10	0,00	1,10	0,00	1,10
1111003 - B4 - Biblioteca Municipal Ericeira	90,42	0,00	90,42	0,00	90,42
1111002 - B5 - Biblioteca Municipal Encarnação	0,00	0,00	0,00	0,00	0,00
1111007 - B6 - Biblioteca Municipal V.F.Rosário	0,00	0,00	0,00	0,00	0,00
1111001 - B7 - Biblioteca Municipal Cheleiros	0,00	0,00	0,00	0,00	0,00
1111006 - B8 - Biblioteca Municipal Póvoa Galega	0,00	0,00	0,00	0,00	0,00
1110208 - BP - Beatriz Pereira	0,00	0,00	0,00	0,00	0,00
1111201 - C1 - Casa Cultura Malveira	0,00	0,00	0,00	0,00	0,00
1111203 - C2 - Casa Cultura Jaime Lobo Silva	0,00	0,00	0,00	0,00	0,00
1111204 - C3 - Complexo Cult Quinta Raposa	103,46	0,00	103,46	0,00	103,46
11111 - C4 - Auditório Municipal Beatriz Costa	0,00	0,00	0,00	0,00	0,00
1111202 - C5 - Casa Cultura D.Pedro V	0,00	0,00	0,00	0,00	0,00
1111206 - CIBM - Centro Interpretação Barro de Mafra	304,00	0,00	304,00	0,00	304,00
1110207 - CL - Cristina Lousa	0,00	0,00	0,00	0,00	0,00
1110401 - CMF - Maria Frias	0,00	0,00	0,00	0,00	0,00
1110402 - CMM - Mónica Mendes	0,00	0,00	0,00	0,00	0,00
11101 - CXP - Caixa Principal - Tesouraria	9 540,88	0,00	9 540,88	0,00	9 540,88
11118 - EC - Eventos culturais	0,00	0,00	0,00	0,00	0,00
11119 - FA - Fundo de Apoio	0,00	0,00	0,00	0,00	0,00
1110201 - FV - Florência Ventura	0,00	0,00	0,00	0,00	0,00
1111205 - GM - Galeria Municipal Torreão Sul	0,00	0,00	0,00	0,00	0,00
11107 - GV - Graça Valadas	0,00	0,00	0,00	0,00	0,00
1110317 - IAS - Alda Soares	0,00	0,00	0,00	0,00	0,00
1110311 - ICB - Cátia Batista	0,00	0,00	0,00	0,00	0,00
1110322 - ICBS - Ana Sucesso	0,00	0,00	0,00	0,00	0,00
1110308 - ICL - Cristina Lucas	123,00	0,00	123,00	0,00	123,00
1110303 - ICP - Cláudia Pinto	0,00	0,00	0,00	0,00	0,00
1110331 - ICR - Carla Ramos Pezinho	0,00	0,00	0,00	0,00	0,00
1110304 - ICS - Catarina Saramago	0,00	0,00	0,00	0,00	0,00
1110319 - IDA - Dina Amaro	0,00	0,00	0,00	0,00	0,00
1110309 - IDR - Diogo Rosa	0,00	0,00	0,00	0,00	0,00
1110318 - IEA - Elsa Almeida	0,00	0,00	0,00	0,00	0,00
1110302 - IEF - Elisabete Francisco	0,00	0,00	0,00	0,00	0,00
1110316 - IEG - Elsa Gouveia	453,50	0,00	453,50	0,00	453,50
1110306 - IFF - Filomena Ferreira	0,00	0,00	0,00	0,00	0,00
1110313 - IFV - Fátima Valério	0,00	0,00	0,00	0,00	0,00
1110332 - IGS - Giselle Silva	0,00	0,00	0,00	0,00	0,00
1110327 - IIJ - Inês Jesus	0,00	0,00	0,00	0,00	0,00
1110307 - IJM - Joaquim Mata	0,00	0,00	0,00	0,00	0,00
1110314 - ILN - Lurdes Nobre	0,00	0,00	0,00	0,00	0,00
1110305 - IMS - Margarida Sousa	0,00	0,00	0,00	0,00	0,00
1110315 - INN - Nelson Nunes	0,00	0,00	0,00	0,00	0,00
1110301 - IPG - Patrícia Gomes	0,00	0,00	0,00	0,00	0,00
1110310 - IRF - Rogério Fernandes	0,00	0,00	0,00	0,00	0,00
1110325 - IRV - Rita Vale	0,00	0,00	0,00	0,00	0,00
1110326 - ISJ - Sílvia Jorge	0,00	0,00	0,00	0,00	0,00
1110328 - ISM - Sílvia Marques	0,00	0,00	0,00	0,00	0,00
1110330 - IST - Sílvia Trindade	73,50	0,00	73,50	0,00	73,50
1110312 - IVB - Vítor Batalha	0,00	0,00	0,00	0,00	0,00
1110212 - JT - Joana Teixeira	0,00	0,00	0,00	0,00	0,00
1110211 - MA - Manuela Alves	0,00	0,00	0,00	0,00	0,00
1110204 - MM - Maria Manecas	0,00	0,00	0,00	0,00	0,00
11109 - MNS - Nuno Santos	0,00	0,00	0,00	0,00	0,00
1110205 - MV - Mara Verissimo	0,00	0,00	0,00	0,00	0,00
1110210 - PI - Paula Ildefonso	0,00	0,00	0,00	0,00	0,00
1110202 - PM - Patrícia Martins	30,00	0,00	30,00	0,00	30,00
PSM - Parque de Santa Marta	0,00	0,00	0,00	0,00	0,00
11105 - R1 - Recolha Oficial Animais	92,90	0,00	92,90	0,00	92,90
11107 - R2 - Polícia Municipal	120,00	0,00	120,00	0,00	120,00
11108 - R3 - Ação Social	0,00	0,00	0,00	0,00	0,00

© Cegid / Licença de: MUNICÍPIO DE MAFRA

Resumo diário de tesouraria

Resumo Diário de Tesouraria

Data: 2024-12-31

Descrição	Saldo dia anterior	Entradas do dia	Total	Saídas do Dia	Saldo
1110213 - SC - Silvia Cunha	0,00	0,00	0,00	0,00	0,00
1110203 - SJ - Silvia Jacinto	0,00	0,00	0,00	0,00	0,00
1110206 - SP - Sónia Palma	0,00	0,00	0,00	0,00	0,00
1111302 - T1 - Posto Turismo de Mafra	0,00	0,00	0,00	0,00	0,00
1111301 - T2 - Posto Turismo da Ericeira	0,00	0,00	0,00	0,00	0,00
1110215 - TG - Tânia Gomes	0,00	0,00	0,00	0,00	0,00
TM - Tatiana Martins	0,00	0,00	0,00	0,00	0,00
11114 - TMT - Taxa Municipal Turística	0,00	0,00	0,00	0,00	0,00
11117 - TREF - Titulos Refeição- Cheque Dejeuner	0,00	0,00	0,00	0,00	0,00
Sub Total	**10 956,31**	**0,00**	**10 956,31**	**0,00**	**10 956,31**
Depósitos em Instituições Financeiras e Fundos de Maneio					
1220701 - BC1 - PT50003300000023447014705	239 059,78	0,00	239 059,78	0,00	239 059,78
1220901 - BIC - PT50007900001265009010103	228 045,68	3 045 750,00	3 273 795,68	9 607,50	3 264 188,18
1220902 - BIC2 - PT50007900001265009020003	3 000 000,00	0,00	3 000 000,00	3 000 000,00	0,00
1220903 - BIC3 - PT50007900001265009020007	0,00	0,00	0,00	0,00	0,00
1221101 - BK1 - PT50026904680020325371877	113 325,14	0,00	113 325,14	0,00	113 325,14
1221102 - BK2 - PT50026904680020325371877	0,00	0,00	0,00	0,00	0,00
1220502 - BP2 - PT50001000003549966010110	5 611 781,95	0,00	5 611 781,95	1 270 383,81	4 341 398,14
1220503 - BP3 - PT50001000003320381000129	0,00	0,00	0,00	0,00	0,00
1220504 - BP4 - PT50001000003320381000614	0,00	0,00	0,00	0,00	0,00
1220506 - BP5 - PT50001000005905267010183	133 130,68	0,00	133 130,68	0,00	133 130,68
1220505 - BPCEN - PT50001000005905293010160	0,00	0,00	0,00	0,00	0,00
1220501 - BPI - PT50001000008127084010192	3 705 767,74	6 382,94	3 712 150,68	2 025 105,57	1 687 045,11
1220210 - BT10 - PT50001800003591556550 20	245 906,04	0,00	245 906,04	0,00	245 906,04
1220211 - BT11 - PT50001800003591542370 20	0,00	0,00	0,00	0,00	0,00
1220212 - BT12 - PT5000180 000359155887020	471 473,95	40 594,57	512 068,52	0,00	512 068,52
1220203 - BT3 - PT50001800032364808202048	83 742,94	0,00	83 742,94	0,00	83 742,94
1220207 - BT4 - PT5000180003225996090 61	0,00	0,00	0,00	0,00	0,00
1220204 - BT5 - PT50001800033001766902040	5 170 853,60	47 891,15	5 218 744,75	350,20	5 218 394,55
1220205 - BT6 - PT50001800032331917102063	187 894,11	29 932,60	217 826,71	0,00	217 826,71
1220206 - BT7 - PT50001800003634091100187	353 083,58	0,00	353 083,58	284 051,10	69 032,48
1220208 - BT8 - PT50001800035538849002039	0,00	0,00	0,00	0,00	0,00
1220209 - BT9 - PT50001835080225020	0,00	0,00	0,00	0,00	0,00
1220201 - BTA - PT50001800003538665400196	2 524 898,34	0,00	2 524 898,34	515 858,33	2 009 040,01
1220301 - CCA - PT50520052000000178100126	56 173,67	3 043 250,00	3 099 423,67	0,00	3 099 423,67
CCA1 - PT50520052000000178100126	0,00	0,00	0,00	0,00	0,00
CCA2 - PT50520052000000178100126	0,00	0,00	0,00	0,00	0,00
CCA3 - PT50520052000000178100126	0,00	0,00	0,00	0,00	0,00
CCA4 - PT50520052000000178100126	0,00	0,00	0,00	0,00	0,00
1220302 - CCA5 - PT50520052000000178100126	3 000 000,00	0,00	3 000 000,00	3 000 000,00	0,00
11120 - CEED - Conta Escolar-Educação	12 901,86	1,46	12 903,32	0,00	12 903,32
1220102 - CG1 - PT50003504260001816173042	269 735,80	0,00	269 735,80	0,00	269 735,80
1220107 - CG2 - PT5000350426042587730	0,00	0,00	0,00	0,00	0,00
1220101 - CGD - PT50003504260000001833050	3 677 543,82	497 545,98	4 175 089,80	279 997,62	3 895 092,18
118 - FM01 - Presidente da Câmara	0,00	0,00	0,00	0,00	0,00
118 - FM02 - Fundo de Maneio-Vice-Presidente	0,00	0,00	0,00	0,00	0,00
118 - FM03 - FM Vereadora-Aldevina Rodrigues	0,00	0,00	0,00	0,00	0,00
118 - FM04 - FM Vereador-Hugo Luís	0,00	0,00	0,00	0,00	0,00
118 - FM05 - FM-Vereadora-Célia Fernandes	0,00	0,00	0,00	0,00	0,00
118 - FM06 - FM Vereador José Felgueiras	0,00	0,00	0,00	0,00	0,00
118 - FM07 - FM Ver. Lúcia Carvalho	0,00	0,00	0,00	0,00	0,00
118 - FM08 - FM Diretora DAGF	0,00	0,00	0,00	0,00	0,00
118 - FM09 - FM Diretora DDS	0,00	0,00	0,00	0,00	0,00
118 - FM10 - FM Diretor DUOMA	0,00	0,00	0,00	0,00	0,00
118 - FM11 - FM Chefe Divião de Segurança	0,00	0,00	0,00	0,00	0,00
118 - FM12 - Chefe Divisão Protecção Civil	0,00	0,00	0,00	0,00	0,00
118 - FM13 - FM Sistemas de Informação	0,00	0,00	0,00	0,00	0,00
118 - FM14 - FM Parque e Oficinas	0,00	0,00	0,00	0,00	0,00
118 - FM15 - FM CPCJ	0,00	0,00	0,00	0,00	0,00
118 - FM16 - FM Espaços Verdes	0,00	0,00	0,00	0,00	0,00
118 - FM17 - FM Serviço de Viaturas	0,00	0,00	0,00	0,00	0,00
118 - FM18 - FM Diretor Financeiro	0,00	0,00	0,00	0,00	0,00

© Cegid / Licença de: MUNICÍPIO DE MAFRA

Resumo diário de tesouraria

Resumo Diário de Tesouraria

Data: 2024-12-31

Descrição	Saldo dia anterior	Entradas do dia	Total	Saídas do Dia	Saldo
118 - FM19 - FM Diretora DAG	0,00	0,00	0,00	0,00	0,00
118 - FM20 - FM Vereadora Marta Gomes	0,00	0,00	0,00	0,00	0,00
118 - FM21 - FM Vereador Pedro Silva	0,00	0,00	0,00	0,00	0,00
118 - FM22 - FM Diretora EDJ	0,00	0,00	0,00	0,00	0,00
118 - FM23 - FM Agrup Prof Armando Lucena	0,00	0,00	0,00	0,00	0,00
118 - FM24 - FM Agrup Escolas Ericeira	0,00	0,00	0,00	0,00	0,00
118 - FM25 - FM Agrup Escolas Venda Pinheiro	0,00	0,00	0,00	0,00	0,00
118 - FM26 - FM Agrup Escolas Mafra	0,00	0,00	0,00	0,00	0,00
118 - FM27 - FM Secundária José Saramago	0,00	0,00	0,00	0,00	0,00
118 - FM28 - FM Diretor DOMA	0,00	0,00	0,00	0,00	0,00
118 - FM29 - FM Diretor DUPGT	0,00	0,00	0,00	0,00	0,00
118 - FM30 - FM Ação Social	0,00	0,00	0,00	0,00	0,00
118 - FM31 - FM Pla. Estratégico Desenvolviment	0,00	0,00	0,00	0,00	0,00
118 - FM32 - FM Direção Municipal Apoio à Gestã	0,00	0,00	0,00	0,00	0,00
118 - FM33 - FM Vereador Miguel Ângel	0,00	0,00	0,00	0,00	0,00
118 - FM34 - FM Vereadora Mariana Vig	0,00	0,00	0,00	0,00	0,00
1220106 - GD5 - PT50003504260003549743171	112 620,18	0,00	112 620,18	0,00	112 620,18
1220601 - MG - PT50003601209910000001333	1 938 113,74	0,00	1 938 113,74	0,00	1 938 113,74
1220602 - MG2 - PT500036786150034746	0,00	0,00	0,00	0,00	0,00
1220603 - MG3 - PT500036696150003494	0,00	0,00	0,00	0,00	0,00
1220604 - MG4 - PT500036696150003502	0,00	0,00	0,00	0,00	0,00
1220605 - MG5 - PT500036696150003759	0,00	0,00	0,00	0,00	0,00
1220606 - MG6 - PT500036696150003759	0,00	0,00	0,00	0,00	0,00
1220801 - NB1 - PT500007038500029960000077	2 047 013,78	0,00	2 047 013,78	0,00	2 047 013,78
1220802 - NB2 - PT500007038500029960000077	0,00	0,00	0,00	0,00	0,00
11121 - PARK - Conta iParque	0,00	0,00	0,00	0,00	0,00
11116 - TIC - Tickets Educação	2 208,00	0,00	2 208,00	0,00	2 208,00
1111501 - TPA - TPA 853 855 Tesouraria CMM	0,00	0,00	0,00	0,00	0,00
1111502 - TPA 1 - TPA 853 854 Loja do cidadão	0,00	0,00	0,00	0,00	0,00
1111503 - TPA 2 - TPA 853 856 Piscinas da Azueira	403,50	0,00	403,50	0,00	403,50
1111504 - TPA 3 - TPA 853 858 Piscinas da Ericeira	164,00	0,00	164,00	0,00	164,00
1111505 - TPA 4 - TPA 853 859 Piscinas da Encarnação	57,00	0,00	57,00	0,00	57,00
1111506 - TPA 5 - TPA 853 860 Piscinas Venda Pinheir	0,00	0,00	0,00	0,00	0,00
1111507 - TPA 6 - TPA 101 7320 Parque de Santa Marta	512,00	0,00	512,00	0,00	512,00
1111508 - TPA 7 - TPA 853 861 PDM	737,00	0,00	737,00	0,00	737,00
1111509 - TPA 8 - TPA 853 862 PDM	78,50	10,00	88,50	0,00	88,50
1111510 - TPA 9 - TPA 101 7330 PDM	0,00	0,00	0,00	0,00	0,00
1111511 - TPA10 - TPA 853 863 Polícia Municipal	0,00	0,00	0,00	0,00	0,00
1111512 - TPA11 - TPA 853 864 Polícia Municipal	30,00	0,00	30,00	0,00	30,00
1111513 - TPA12 - TPA 853 881 Polícia Municipal	0,00	0,00	0,00	0,00	0,00
1111514 - TPA13 - TPA 854 013 CROAM	228,30	0,00	228,30	0,00	228,30
1111515 - TPA14 - TPA 940 997 Metrologia	0,00	0,00	0,00	0,00	0,00
1111516 - TPA15 - TPA 101 7327 Piscinas Ericeira	412,25	0,00	412,25	0,00	412,25
1111517 - TPA16 - TPA 101 7329 Piscinas V. Pinheiro	259,50	0,00	259,50	0,00	259,50
1111518 - TPA17 - TPA 1197215 Quiosque da Ericeira	443,00	0,00	443,00	0,00	443,00
1111519 - TPA18 - TPA 01390729 Posto Turismo Mafra	0,00	0,00	0,00	0,00	0,00
1111520 - TPA19 - TPA 01390730 Posto T. Ericeira	0,00	0,00	0,00	0,00	0,00
1111521 - TPA20 - TPA 01390725 Quiosque Parq.St.Mart	465,00	0,00	465,00	0,00	465,00
1111522 - TPA21 - TPA 01390726 Quiosque Piscinas V.P	382,00	0,00	382,00	0,00	382,00
1111523 - TPA22 - TPA 01390728 Tesouraria CMM	0,00	0,00	0,00	0,00	0,00
1111524 - TPA23 - TPA 01487328 Polícia Municipal	0,00	0,00	0,00	0,00	0,00
TPAED - TPA EDUCAÇÃO	0,00	0,00	0,00	0,00	0,00
Sub Total	**33 189 446,43**	**6 711 358,70**	**39 900 805,13**	**10 385 354,13**	**29 515 451,00**
13120101 - BIC4 - PT500079000012650090101O3	0,00	0,00	0,00	0,00	0,00
Total de Disponibilidades	**33 200 402,74**	**592 940,38**	**33 793 343,12**	**4 266 935,81**	**29 526 407,31**

Tesouraria

Divisão Financeira

Órgão Executivo

© Cegid / Licença de: MUNICÍPIO DE MAFRA

DÍVIDAS A TERCEIROS POR ANTIGUIDADE DOS SALDOS

3

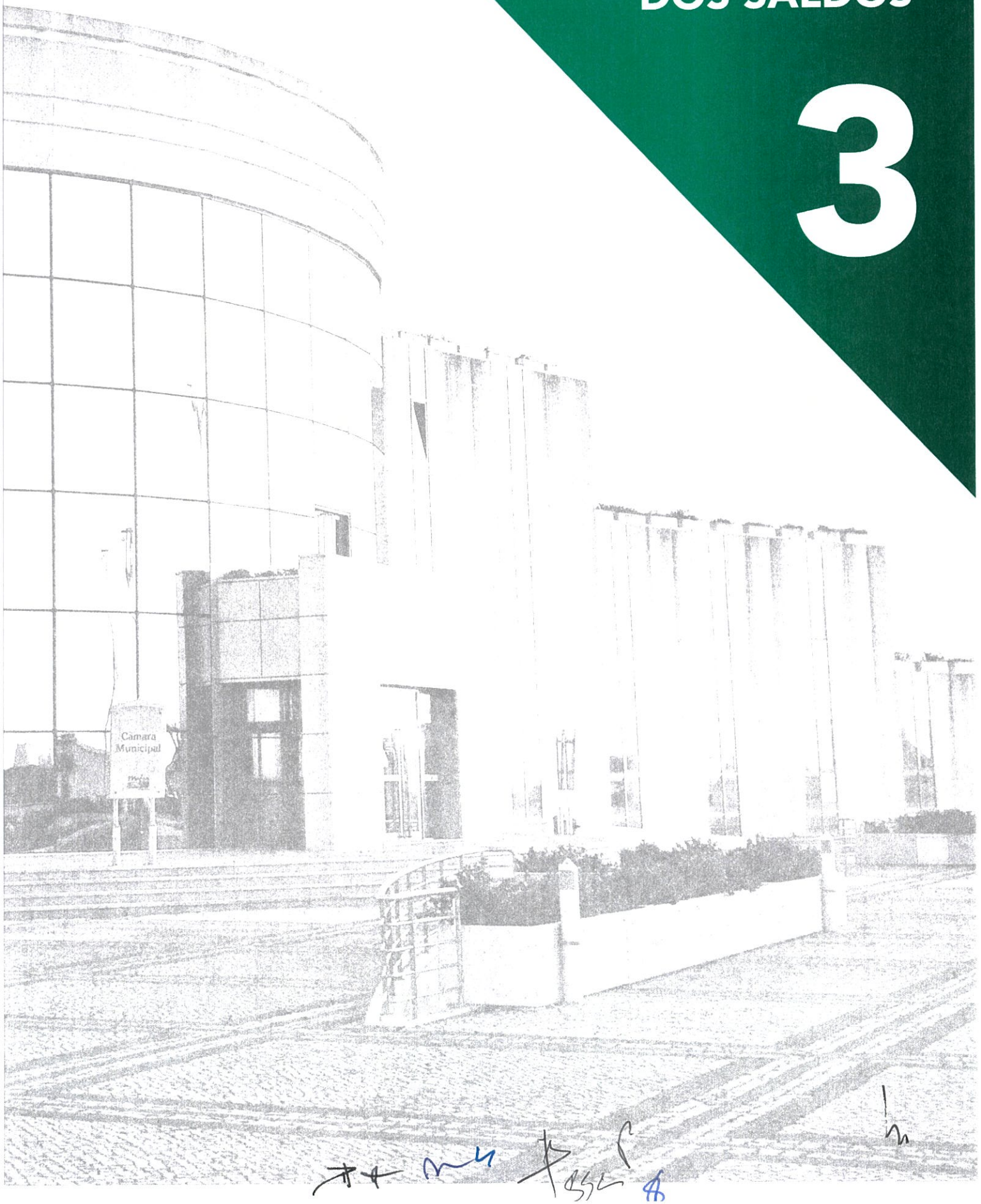

Dívidas a Terceiros por Antiguidade dos Saldos

Período de Envio da Informação							
Ano:	2024	Período:	012	Data referência:	2024-12-31	Data:	2024-12-31
Dados Entidade							
Entidade:	502177080					Tipo Lançamento:	000
Plano Contas:	SNC-AP					Tipo Reporte:	SISAL

Descrição	Passivo	Dívida vincenda		Intervalos de Antiguidade da dívida vencida (em dias) [C]				Exceções	Pagamentos em atraso	Total dívida por natureza da despesa		
		Curto prazo	Médio/Longo prazo	< 90	[90 - 180[	[180 - 365[	> 365 dias			Curto prazo	Médio/longo prazo	Soma
		[A]	[B]	[1]	[2]	[3]	[4]	[D]	[E]=[2]+[3]+[4]-[D]	[F]=[A]+[C]	[G]=[B]	[H]=[F]+[G]
Despesas Correntes	510.224,10	476.584,60	0,00	33.639,50	0,00	0,00	0,00	0,00	0,00	510.224,10	0,00	510.224,10
Despesas com Pessoal	271.427,63	271.427,63	0,00	0,00	0,00	0,00	0,00	0,00	0,00	271.427,63	0,00	271.427,63
Remunerações Certas e Permanentes	261.607,75	261.607,75	0,00	0,00	0,00	0,00	0,00	0,00	0,00	261.607,75	0,00	261.607,75
Abonos Variáveis ou Eventuais	9.819,88	9.819,88	0,00	0,00	0,00	0,00	0,00	0,00	0,00	9.819,88	0,00	9.819,88
Segurança Social das quais:	0,00	0,00	0,00	0,00	0,00	0,00	0,00	0,00	0,00	0,00	0,00	0,00
Encargos com a Saúde	0,00	0,00	0,00	0,00	0,00	0,00	0,00	0,00	0,00	0,00	0,00	0,00
ADSE e outros da AP	0,00	0,00	0,00	0,00	0,00	0,00	0,00	0,00	0,00	0,00	0,00	0,00
Outros setores fora da AP	0,00	0,00	0,00	0,00	0,00	0,00	0,00	0,00	0,00	0,00	0,00	0,00
Contribuições de segurança social	0,00	0,00	0,00	0,00	0,00	0,00	0,00	0,00	0,00	0,00	0,00	0,00
CGA	0,00	0,00	0,00	0,00	0,00	0,00	0,00	0,00	0,00	0,00	0,00	0,00
Segurança Social: Regime Geral	0,00	0,00	0,00	0,00	0,00	0,00	0,00	0,00	0,00	0,00	0,00	0,00
Outras	0,00	0,00	0,00	0,00	0,00	0,00	0,00	0,00	0,00	0,00	0,00	0,00
Outras	0,00	0,00	0,00	0,00	0,00	0,00	0,00	0,00	0,00	0,00	0,00	0,00
Aquisição de Bens e Serviços	189.276,44	163.540,09	0,00	25.736,35	0,00	0,00	0,00	0,00	0,00	189.276,44	0,00	189.276,44
Juros e outros encargos	0,00	0,00	0,00	0,00	0,00	0,00	0,00	0,00	0,00	0,00	0,00	0,00
Transferências Correntes	22.383,15	15.000,00	0,00	7.383,15	0,00	0,00	0,00	0,00	0,00	22.383,15	0,00	22.383,15
Administrações Públicas	0,00	0,00	0,00	0,00	0,00	0,00	0,00	0,00	0,00	0,00	0,00	0,00
Outras Transferências correntes	22.383,15	15.000,00	0,00	7.383,15	0,00	0,00	0,00	0,00	0,00	22.383,15	0,00	22.383,15
Subsídios	0,00	0,00	0,00	0,00	0,00	0,00	0,00	0,00	0,00	0,00	0,00	0,00
Outras Despesas Correntes	27.136,88	26.616,88	0,00	520,00	0,00	0,00	0,00	0,00	0,00	27.136,88	0,00	27.136,88
Despesas de Capital	2.354.258,14	66.317,62	2.286.500,00	1.440,52	0,00	0,00	0,00	0,00	0,00	67.758,14	2.286.500,00	2.354.258,14
Aquisições de Bens de Capital	2.354.258,14	66.317,62	2.286.500,00	1.440,52	0,00	0,00	0,00	0,00	0,00	67.758,14	2.286.500,00	2.354.258,14
Transferências de Capital	0,00	0,00	0,00	0,00	0,00	0,00	0,00	0,00	0,00	0,00	0,00	0,00
Administrações Públicas	0,00	0,00	0,00	0,00	0,00	0,00	0,00	0,00	0,00	0,00	0,00	0,00
Outras Transferências de Capital	0,00	0,00	0,00	0,00	0,00	0,00	0,00	0,00	0,00	0,00	0,00	0,00
Aquisições de ativos financeiros	0,00	0,00	0,00	0,00	0,00	0,00	0,00	0,00	0,00	0,00	0,00	0,00
Reembolsos de passivos financeiros	0,00	0,00	0,00	0,00	0,00	0,00	0,00	0,00	0,00	0,00	0,00	0,00
Outras Despesas de Capital	0,00	0,00	0,00	0,00	0,00	0,00	0,00	0,00	0,00	0,00	0,00	0,00
Soma	2.864.482,24	542.902,22	2.286.500,00	35.080,02	0,00	0,00	0,00	0,00	0,00	577.982,24	2.286.500,00	2.864.482,24

CONTABILIDADE DE GESTÃO

4

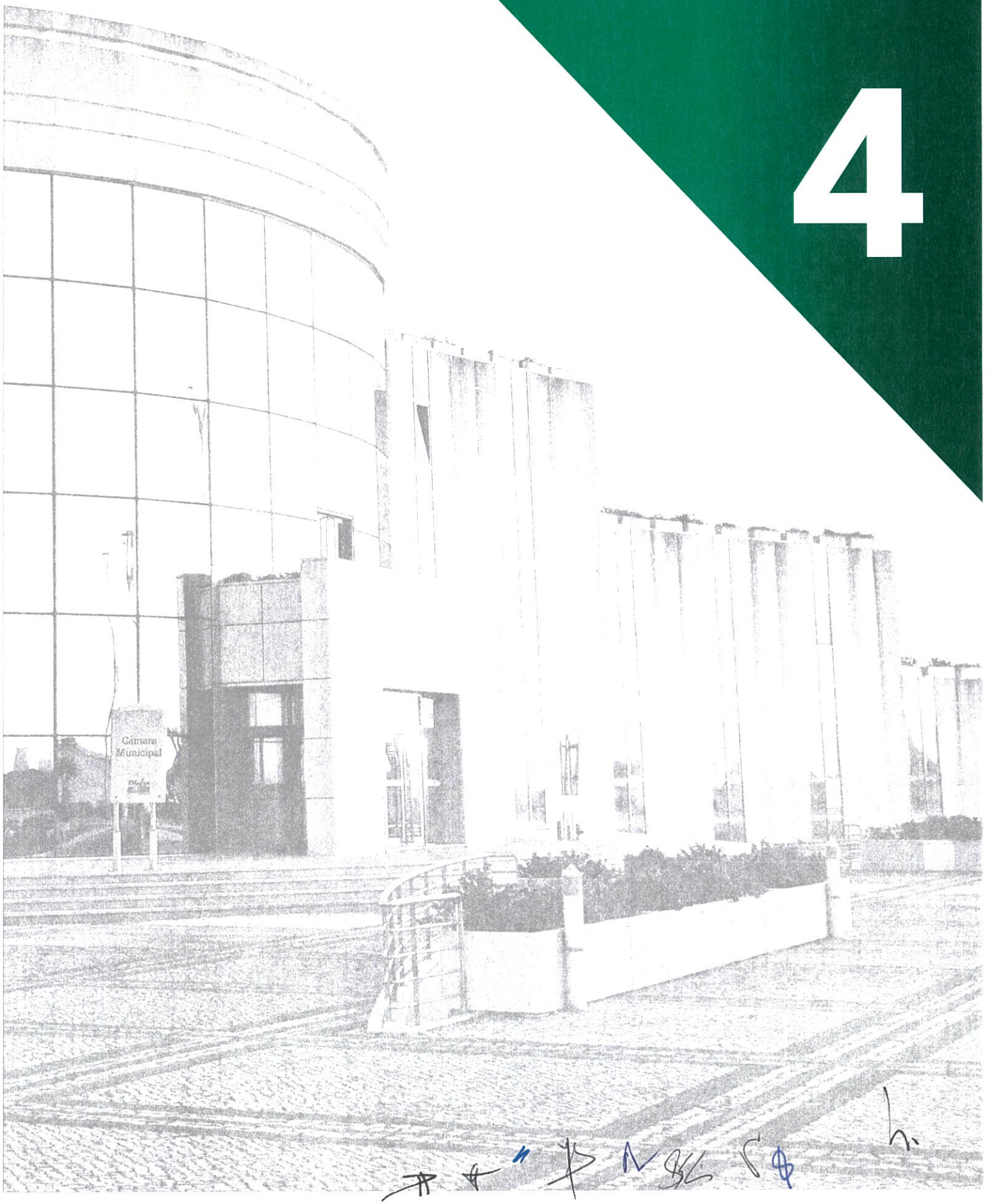

CONTABILIDADE DE GESTÃO

O sistema de contabilidade de Gestão do Município de Mafra, tem vindo a produzir informação relevante sobre os gastos, rendimentos e resultados desde 2021, ano da sua implementação.

A informação produzida permite hoje suportar processos de tomada de decisão bem como planear e acompanhar várias das atividades desenvolvidas pelo Município ao longo no ano, nomeadamente a repartição dos gastos pelas diversas estruturas funcionais e ou orgânicas e dos rendimentos gerados pelas diversas atividades.

Desde o final do exercício de 2023 o sistema de contabilidade de gestão estava apto a produzir informação analítica para suporte dos processos de definição de preços e taxas e avaliar o impacto de diversas decisões de gestão.

A apresentação no relatório e contas de 2023 do Mapa detalhado dos gastos por atividade com discriminação dos Gastos Totais, Gastos Diretos e Gastos Imputados discriminados pelas estruturas funcionais e ou orgânicas e Gastos Indiretos, e o acompanhamento desta informação ao longo do exercício de 2024, constituiu um marco importante na evolução e melhoria do sistema de Contabilidade de Gestão.

A análise desta informação ao longo no exercício bem como o seu resultado final permitirá efetuar no próximo ano alguns reajustes nos critérios de imputação e distribuição dos gastos indiretos.

Apesar do esforço efetuado em 2024 para diminuir o montante dos rendimentos indiretos, efetuando uma afetação dos mesmos às diversas atividades, a percentagem dos mesmos apresenta em 2024 um valor idêntico ao apurado em 2023 (67%). Esta percentagem inviabilizou o cálculo no exercício de 2024 de um Mapa de gastos, rendimentos e resultados das atividades tal como se previu no Relatório e contas de 2023.

Da análise dos dados apresentados para o exercício de 2024 merece especial destaque, desde logo o esforço de rigor efetuado na imputação primaria traduzido na diminuição dos custos a distribuir em cerca de 10% face ao ano anterior.

No exercício de 2025 deverá ser possível efetuar uma afetação direta dos rendimentos na ordem dos 75% e dessa forma obter com elevado grau de fiabilidade o Resultado por atividades.

	GASTOS TOTAIS POR NATUREZA	2023	2024
60	Transferências e subsídios concedidos	10 425 515	11 032 704
61	Custo das mercadorias vendidas e das matérias consumidas	0	0
62	Fornecimentos e serviços externos	28 656 891	31 620 671
63	Gastos com o pessoal	25 136 384	26 638 087
64	Gastos de depreciação e de amortização	17 049 651	17 399 910
65	Perdas por imparidade	158 365	223 681
66	Perdas por reduções de justo valor	0	0
67	Provisões do período	0	216 000
68	Outros gastos	2 613 039	2 674 480
69	Gastos por juros e outros encargos	2 132 509	2 079 212
	TOTAL	**86 172 353**	**91 884 745**

	GASTOS POR MACRO ESTRUTURA	2023	2024
	DIRETOS		
931	Orgãos	508 881	483 233
932	Gabinetes e Serviços	61 044 388	66 157 739
933	Edificios, Infraestruturas e equipamentos	18 007 089	19 376 679
	SUB-TOTAL	**79 560 358**	**86 017 651**
	INDIRETOS		
93911	Custos a afetar	0	0
93912	Custos a distribuir	4 718 890	4 259 627
93913	Custos a afetar (amortizações)	0	0
93914	Objetivos Desenvolvimento Sustentável (ODS)	89 581	51 307
93915	Gastos não imputados (especialização)	1 803 491	1 335 429
93916	Gastos não imputados	33	220 732
	Diferenças de imputação	0	0
	SUB-TOTAL	**6 611 995**	**5 867 094**
	TOTAL	**86 172 353**	**91 884 745**

	GASTOS POR MACRO ESTRUTURA	DISTRIBUIÇAO DOS GASTOS DE ESTRUTURA POR NATUREZA					2024
	DIRETOS	**TRF**	**CMVMC**	**FST**	**PESSOAL**	**AMORT**	**OUT**
931	Orgãos	3 858	0	58 139	406 432	14 156	648
932	Gabinetes e Serviços	7 848 882	0	20 169 072	25 874 815	7 489 926	4 775 043
933	Edificios, Infraestruturas e equipamentos	150 000	0	9 082 453	0	9 895 828	248 398
	SUB-TOTAL	**8 002 740**	**0**	**29 309 665**	**26 281 248**	**17 399 910**	**5 024 089**
	INDIRETOS						
93911	Custos a afetar	0	0	0	0	0	0
93912	Custos a distribuir	2 976 155	0	1 261 274	21 950	0	248
93913	Custos a afetar (amortizações)	0	0	0	0	0	0
93914	Objetivos Desenvolvimento Sustentável (ODS)	0	0	51 307	0	0	0
93915	Gastos não imputados (especialização)	53 809	0	998 426	334 889	0	-51 695
93916	Gastos não imputados	0	0	0	0	0	220 732
	Diferenças de imputação	0	0	0	0	0	0
	SUB-TOTAL	**3 029 964**	**0**	**2 311 006**	**356 839**	**0**	**169 285**
	TOTAL	**11 032 704**	**0**	**31 620 671**	**26 638 087**	**17 399 910**	**5 193 374**

MAPA DETALHADO DE GASTOS DE ESTRUTURA POR NATUREZA (excluindo diferenças de imputação)MDGE								2024
		TRF	CMVMC	FST	PESSOAL	AMORT	OUT	TOTAL
93	Estruturas Orgânicas / Contas auxiliares	8 002 740	0	29 309 665	26 281 248	17 399 910	5 024 089	86 017 651
931	Orgãos							
9311	Executivo	1 933	0	58 139	389 123	14 156	648	463 999
9312	Assembleia Municipal	1 925	0	0	17 309	0	0	19 234
932	Gabinetes e Serviços							
9321	Administração geral e finanças							
93211	Administração geral e Ass. Juridicos	18 168	0	394 402	6 426 076	51 402	7 151	6 897 198
93212	Gestão financeira	2 115 665	0	211 007	754 369	10 914	3 026 701	6 118 656
93213	Recursos Humanos	0	0	0	0	0	0	0
93219	Direção e serviços comuns (DRH)	0	0	0	0	0	0	0
9322	Urbanismo Obras Municipais e Ambiente							
93221	Obras e manutenção	554 033	0	8 311 419	2 866 425	4 939 484	1 709 464	18 380 826
93222	Planeamento Territorial e Gestão Urbanistica	1 110	0	181 037	1 269 632	1 458 805	6 650	2 917 234
93223	Ambiente, Espaços Urbanos e Rurais	0	0	0	0	0	0	0
93229	Direção e serviços comuns (DRH)	0	0	0	0	0	0	0
9323	Desenvolvimento Sócio Económico							
93231	Turismo	3 072 022	0	3 294 808	2 445 060	94 577	7 823	8 914 290
93232	Cultura	1 345 129	0	6 524 305	10 447 197	278 930	3 741	18 599 302
93233	Desporto	0	0	0	0	0	0	0
93234	Acção social e Apoio Institucional	0	0	0	0	0	0	0
93235	Educação e Juventude	0	0	0	0	0	0	0
93239	Direção e serviços comuns (DRH)	0	0	0	0	0	0	0
9324	Segurança e proteção Civil							
93241	Policia Municipal	0	0	159 390	501 757	1 501	953	663 601
93242	Serv. Mun. Proteção Civil	742 755	0	165 706	330 810	50 670	10 657	1 300 598
9325	Unidade de Planeamento estratégico e Desenvolvimento	0	0	173 249	157 328	89	0	330 665
9326	Gabinete de auditoria interna	0	0	44 729	25 637	0	0	70 365
9327	Unidade de Sistemas de Informação	0	0	572 435	285 504	380 331	106	1 238 375
9328	Gab. Apoio à presidencia e Comunicação	0	0	136 585	365 022	223 224	1 797	726 627
9329	Serviços técnicos e auxiliares							
93291	Atendimento geral	0	0	0	0	0	0	0
93292	Serviço de Limpeza	0	0	0	0	0	0	0
933	Edificios, Infraestruturas e equipamentos							
9330	Financeiro	0	0	0	0	0	0	0
9331	Edificios e outras construções							
93311	Escolares	0	0	2 360 642	0	1 419 329	15 656	3 795 626
93312	Desportivos	0	0	1 544 814	0	677 595	13 762	2 236 172
93313	Culturais	0	0	148 971	0	260 156	507	409 633
93314	Administrativos e de serviços	0	0	708 010	0	263 765	1 951	973 727
93315	Centros de saude	0	0	906 034	0	59 151	764	965 949
93316	Habitação Social	0	0	19 584	0	90 715	204 252	314 550
93317	Comerciais e industriais	150 000	0	301 529	0	464 870	2 140	918 539
93318	Parques de estacionamento	0	0	31 522	0	196 547	3 196	231 265
93319	Cemitérios e casas mortuárias	0	0	13 182	0	20 017	424	33 622
9332	Infraestruturas							
93321	Rodoviárias	0	0	794 698	0	5 130 735	0	5 925 433
93322	Sistemas de esgotos	0	0	1 278	0	119 418	3 416	124 112
93323	Sistemas de abastecimento de água	0	0	215	0	385	0	600
93324	Redes de comunicações	0	0	0	0	807 356	0	807 356
93325	Terrenos Diversos	0	0	0	0	0	0	0
93326	Iluminação Pública	0	0	1 100 424	0	52 357	0	1 152 780
93327	Jardins	0	0	635 463	0	7 535	1 385	644 383
93328	Ecocentro do Gradil	0	0	2 101	0	0	0	2 101
9333	Equipamentos							
93331	Viaturas	0	0	284 522	0	255 127	947	540 595
93332	Maquinas	0	0	17 596	0	69 386	0	86 982
93333	Equipamentos	0	0	11 247	0	1 384	0	12 631
93339	Gastos comuns das viaturas e equipamentos	0	0	200 621	0	0	0	200 621

DETALHE DAS CONTAS AUXILIARES							2024
		TRF	CMVMC	FST	PESSOAL	AMORT	OUT	TOTAL
939	Contas auxiliares							
93 911	custos a afetar	0	0	0	0	0	0	0
93 912	custos a distribuir	2 976 155	0	1 261 274	21 950	0	248	4 259 627
93 913	Custos a afetar (amortizações)	0	0	0	0	0	0	0
93 914	proveitos a distribuir	0	0	51 307	0	0	0	51 307
93 915	Gastos não imputados (especialização)	53 809	0	998 426	334 889	0	-51 695	1 335 429
93 916	Gastos não imputados	0	0	0	0	0	220 732	220 732
							TOTAL	5 867 094

MAPA DETALHADO DE GASTOS POR ATIVIDADE							2024
		GASTOS TOTAIS	GASTOS DIRETOS	GASTOS IMPUTADOS			GASTOS INDIRETOS
				Orgãos	Gabinetes e serviços	Edif. Infraest. e Equip.	
941	Administração geral						
9411	Equipamento rural e urbano	2 012 269	0	15 404	1 534 410	273 194	189 261
9412	Segurança e Ordem Pública	4 104 913	32 381	30 808	3 068 820	594 382	378 522
9413	Ambiente e Saneamento Básico	10 188 158	0	77 019	7 672 051	1 492 782	946 306
9414	Industria e energia	3 165 049	0	15 404	1 534 410	1 425 974	189 261
9419	Outras Funções da Administração Geral	2 012 269	0	15 404	1 534 410	273 194	189 261
942	Actividades sociais						
9421	Educação	31 363 997	15 936 169	92 423	9 206 461	4 993 378	1 135 567
9422	outras	2 016 973	0	15 404	1 534 410	277 898	189 261
9423	Saúde	5 548 807	1 254 079	30 808	3 068 820	816 578	378 522
9424	Acção Social	7 002 412	578 045	46 212	4 603 231	1 207 142	567 783
9425	Culturais Recreativas e Religiosas	7 681 963	1 012 026	30 808	3 068 820	3 191 787	378 522
943	Actividades economicas						
9431	Comercio e Turismo	6 808 498	197	46 212	4 603 231	1 591 076	567 783
9432	Industria e energia	4 024 538	0	30 808	3 068 820	546 387	378 522
9433	Transportes e comunicações	2 427 202	0	15 404	1 534 410	688 127	189 261
9439	Outras funções económicas	2 453 361	120 966	15 404	1 534 410	593 321	189 261
944	Outras						
9441	Candidaturas	1 069 574	1 069 574				
9442	Candidaturas	4 762	4 762				
		91 884 745	**20 008 197**	**477 519**	**47 566 715**	**17 965 219**	**5 867 094**

RENDIMENTOS TOTAIS POR NATUREZA		2023	2024
70	Impostos, contribuições e taxas	54 965 618	61 477 757
71	Vendas	16 644	33 091
72	Prestações de serviços e concessões	7 264 795	8 363 382
73	Variações nos inventários da produção	0	0
74	Trabalhos para a própria entidade	0	0
75	Transferências e subsídios correntes obtidos	24 266 179	25 822 559
76	Reversões	640 583	2 258 368
77	Ganhos por aumentos de justo valor	0	0
78	Outros rendimentos	5 887 775	5 768 450
79	Juros, dividendos e outros rendimentos similares	970 887	1 141 903
	TOTAL	**94 012 481**	**104 865 509**

	RENDIMENTOS POR MACRO ATIVIDADES	2023	2024
	DIRETOS		
941	Administração geral	10 866 454	12 365 435
942	Atividades sociais	16 329 999	19 370 895
943	Atividades econónimas	1 887 908	2 043 245
944	Outras	1 833 801	579 474
	SUB-TOTAL	**30 918 163**	**34 359 049**
	INDIRETOS		
9493	Proveitos Indiretos	57 204 133	61 620 661
9495	Proveitos não imputados (especialização)	1 825 387	3 193 884
9496	Proveitos / Compensação de gastos	1 602 748	1 767 399
9497	Proveitos não imputados	2 462 050	3 924 515
	Diferenças de imputação	**0**	**0**
	SUB-TOTAL	**63 094 318**	**70 506 460**
	TOTAL	**94 012 481**	**104 865 509**

	RENDIMENTOS POR MACRO ATIVIDADES	DISTRIBUIÇAO DOS RENDIMENTOS DAS ATIVIDADES POR NATUREZA					2024
	DIRETOS	**IMP & TAXAS**	**VENDAS**	**PREST. SERV.**	**TRF. E SUBSID.**	**JUROS**	**OUT**
941	Administração geral	9 927 799	0	2 185 656	74 000	0	177 980
942	Atividades sociais	46 865	18 796	5 584 889	13 497 148	0	223 198
943	Atividades econónimas	1 290 047	14 294	571 415	158 320	0	9 168
944	Outras	0	0	12 598	566 876	0	0
	SUB-TOTAL	**11 264 711**	**33 091**	**8 354 557**	**14 296 344**	**0**	**410 346**
	INDIRETOS						
9493	Proveitos Indiretos	47 643 240	0	8 572	11 079 458	1 141 932	1 747 459
9495	Proveitos não imputados (especialização)	2 586 674	0	253	446 757	-29	160 229
9496	Proveitos / Compensação de gastos	-16 870	0	0	0	0	1 784 269
9497	Proveitos não imputados	0	0	0	0	0	3 924 515
	Diferenças de imputação	**0**	**0**	**0**	**0**	**0**	**0**
	SUB-TOTAL	**50 213 045**	**0**	**8 825**	**11 526 215**	**1 141 903**	**7 616 472**
	TOTAL	**61 477 757**	**33 091**	**8 363 382**	**25 822 559**	**1 141 903**	**8 026 818**

MAPA DETALHADO DE RENDIMENTOS DAS ATIVIDADES POR NATUREZA (excluindo diferenças de imputação) MDRA								2024
		IMP & TAXAS	VENDAS	PREST. SERV.	TRF. E SUBSID.	JUROS	OUT	TOTAL
94	Actividades e funções	11 264 711	33 091	8 354 557	14 296 344	0	410 346	34 359 049
941	Administração geral							
9411	Equipamento rural e urbano							
94111	Ordenamento do território	2 915 680	0	224 831	74 000	0	0	3 214 512
9412	Segurança e Ordem Pública							
94121	Policia Municipal	137 833	0	10 283	0	0	0	148 116
94122	Proteção civil	0	0	0	0	0	0	0
9413	Ambiente e Saneamento Básico							
94131	Expl/Manut/Repar Redes Púb Drenagem Águas Pluviais	0	0	0	0	0	0	0
94132	Abastecimento Agua	0	0	0	0	0	0	0
94133	RSU	6 143 806	0	0	0	0	0	6 143 806
94134	Saneamento Básico	11	0	0	0	0	0	11
94135	Ambiente	193	0	0	0	0	0	193
9414	Industria e energia							
94141	Iluminação Publica	0	0	1 847 702	0	0	0	1 847 702
9419	Outras Funções da Administração Geral	730 276	0	102 839	0	0	177 980	1 011 096
942	Actividades sociais							
9421	Educação							
94211	Creche	0	0	272 584	210 841	0	0	483 425
94212	Ensino Pré-escolar	0	0	1 253 951	2 060 605	0	0	3 314 557
94213	Ensino 1º Ciclo	1 995	0	1 235 299	3 751 190	0	-5 387	4 983 097
94214	Ensino 2º Ciclo	0	0	0	1 369 149	0	0	1 369 149
94215	Ensino 3º Ciclo	0	0	0	2 307 285	0	0	2 307 285
94216	Ensino Secundário	0	0	0	1 683 078	0	0	1 683 078
9422	outras	0	0	0	0	0	0	0
9423	Saúde							
94231	Higiene Pùblica e sanidade Veterinária	10 202	0	0	46 505	0	0	56 707
94232	Serviços de Saude	0	0	0	0	0	0	0
94238	Tansferência de competências	0	0	0	1 494 466	0	0	1 494 466
9424	Acção Social							
94241	Apoio Social	0	0	0	30 923	0	0	30 923
94242	Apoio Institucional	0	0	0	0	0	0	0
94243	Habitação	2 068	0	208 497	0	0	0	210 565
94248	Transferência de competências	0	0	0	543 105	0	0	543 105
9425	Culturais Recreativas e Religiosas							
94251	Diretas	32 599	18 796	2 614 558	0	0	228 585	2 894 538
94252	Indiretas	0	0	0	0	0	0	0
943	Actividades economicas							
9431	Comercio e Turismo							
94311	Mercados e Feiras	107 801	0	0	0	0	0	107 801
94312	Promoção Turistica	1 179 944	14 294	0	0	0	40 650	1 234 889
94313	Rendas e Concessões de Infraestruturas	1 270	0	484 059	0	0	-31 482	453 847
9432	Industria e energia							
94321	Energia	0	0	0	158 320	0	0	158 320
94322	Industria	0	0	0	0	0	0	0
9433	Transportes e comunicações	0	0	34 036	0	0	0	34 036
9439	Outras funções económicas							
94391	Atividades Edificio Municipal de Serviços-Assemb.Munic.Loj	0	0	0	0	0	0	0
94392	Atividades Mafra Business Factory	856	0	14 444	0	0	0	15 300
94393	Atividades Ericeira Business Factory	176	0	38 875	0	0	0	39 051
944	Outras							
9441	Candidaturas							
94411	Serviços Gerais de Administração Pública	0	0	0	0	0	0	0
94412	Segurança e ordem públicas	0	0	0	49 698	0	0	49 698
94413	Educação	0	0	0	0	0	0	0
94414	Saúde	0	0	0	0	0	0	0
94415	Segurança e acção sociais	0	0	0	43 582	0	0	43 582
94416	Habitação e serviços colectivos	0	0	0	344 001	0	0	344 001
94417	Serviços Culturais, Recreativos e Religiosos	0	0	12 598	100 000	0	0	112 598

DOCUMENTOS GENÉRICOS DE PRESTAÇÃO DE CONTAS - SNC-AP

5

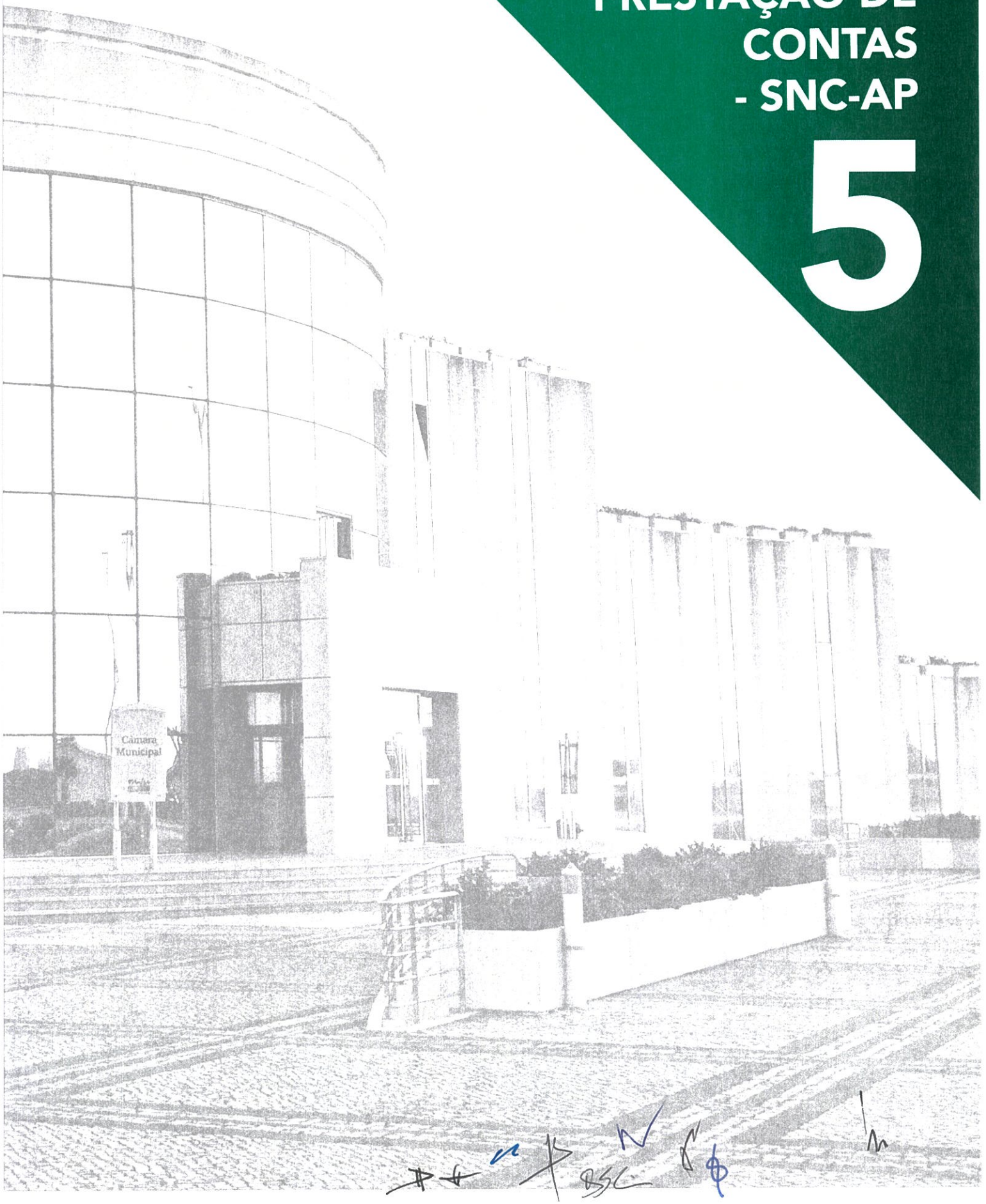

Modelo 2: **Relação Nominal de Responsáveis pela Execução Financeira e/ou Orçamental no Período de Relato**

Período de relato: 01-01-2024 a 31-12-2024

Nome	Órgão / Cargo	Período de responsabilidade a)
Hélder António Guerra de Sousa Silva	Presidente da Câmara	01/01/2024 a 28/04/2024
		10/06/2024 a 15/07/2024
Aldevina Maria Machado Rodrigues	Vice Presidente da Câmara	01/01/2024 a 15/07/2024
	Vereadora Tempo Inteiro	16/07/2024 a 04/08/2024
Hugo Manuel Moreira Luís	Vereador Tempo Inteiro	01/01/2024 a 28/04/2024
	Presidente da Câmara, em substituição	29/04/2024 a 09/06/2024
	Vereador Tempo Inteiro	10/06/2024 a 15/07/2024
	Presidente da Câmara	16/07/2024 a 31/12/2024
José António Paulo Felgueiras	Vereador Tempo Inteiro	01/01/2024 a 15/07/2024
	Vice Presidente da Câmara	16/07/2024 a 31/12/2024
Lúcia Maria Quitério da Silva Bonifácio de Carvalho	Vereadora Tempo Inteiro	01/01/2024 a 31/12/2024
Pedro António do Carmo Silva	Vereador Tempo Inteiro	01/01/2024 a 31/12/2024
Marta Dutschmann de Jesus da Silva Gomes	Vereadora Tempo Inteiro	01/01/2024 a 31/12/2024
Miguel Ângelo da Silva Correia	Vereador Tempo Inteiro	22/07/2024 a 31/12/2024
Mariana David Mota Paulo Vigário	Vereadora a Meio Tempo	05/08/2024 a 31/12/2024
Renato Alves dos Santos	Vereador	01/01/2024 a 31/12/2024
José Manuel Antunes da Graça	Vereador	01/01/2024 a 31/12/2024

a) No caso de se verificarem alterações de responsáveis durante o período de relato, deverá indicar-se o período em que exerceram funções

Modelo 3.1: **Responsáveis pelas Demonstrações Financeiras - SNC-AP**

Período de relato: 01-01-2024 a 31-12-2024

Responsabilidade pelas demonstrações financeiras (cfr. parágrafo 12 NCP 1)	Nome	Cargo / Órgão
Elaboração	Hugo Manuel Moreira Luís	Presidente da Câmara
Apresentação e divulgação	Hugo Manuel Moreira Luís	Presidente da Câmara
Aprovação	José Alves Bizarro Duarte	Presidente da Assembleia Municipal

Modelo 4: **Responsáveis pelas Demonstrações Orçamentais - SNC-AP**

Período de relato: 01-01-2024 a 31-12-2024

Responsabilidade pelas demonstrações orçamentais (cfr. parágrafo 44 da NCP 26)	Nome	Cargo / Órgão
Elaboração	Hugo Manuel Moreira Luís	Presidente da Câmara
Apresentação	Hugo Manuel Moreira Luís	Presidente da Câmara
Aprovação	José Alves Bizarro Duarte	Presidente da Assembleia Municipal

Modelo 8.2: **Caraterização da Entidade (AL)**

CARATERIZAÇÃO DA ENTIDADE					
1.	**IDENTIFICAÇÃO**				
	Designação	Município de Mafra			
	NIPC	502177080			
	Natureza	Autarquia Local			
	Endereço postal	Praça do Município 2644-001 Mafra			
	Telefone / Fax	261 810 100 / 261 810 130			
	Endereço de correio eletrónico	geral@cm-mafra.pt			
	Sítio na internet	https://www.cm-mafra.pt			
	Tem serviços de natureza consultiva e/ou serviços de fiscalização?	**Sim**		**Não**	X
	Organograma em anexo				
2.	**LEGISLAÇÃO**				
	Regime Financeiro	Lei 73/2013 de 3 de setembro			
	Regime Jurídico	Lei 75/2013 de 12 de setembro			
3.	**PARTICIPAÇÕES DA ENTIDADE** (a especificar – opcional)			**Sim**	**Não**
	(Se a entidade assinalar que detém participações, deverá abrir uma linha para indicar qual a entidade e, dentro dessa linha, deverá ter a opção SIM/NÃO para responder se detém influência dominante sobre aquela entidade)			Influência dominante	
	Serviços Municipalizados				
	SMAS Mafra			X	
	Serviços Intermunicipalizados				
	Entidades Intermunicipais				
	AML – Área Metropolitana de Lisboa				X
	Entidades Associativas Municipais				
	AMTRES - Associação de Municípios de Cascais, Mafra, Oeiras e Sintra para o Tratamento de Resíduos Sólidos				X
	AMIUC - Associação de Municípios com Infraestruturas Urbanas Concessionadas				X
	ANMP – Associação Nacional de Municípios Portugueses				X
	AMEGA – Associação de Municípios p/ Estudos e Gestão de Água				X
	Associação de Turismo de Lisboa				X
	A2S – Associação para o Desenvolvimento Sustentável da Região Saloia				X
	Rota Histórica das Linhas de Torres - Associação Para o Desenvolvimento Turística e Patrimonial das Linhas de Torres Vedras				X
	APTCVC - Associação Portuguesa de Cidades e Vilas de Cerâmica				X
	AMPV – Associação de Municípios Portugueses do Vinho				X
	ADAPT. LOCAL - Rede de Municípios para a adaptação local às alterações climáticas				X
	Empresas Locais				
	GIATUL - Actividades Lúdicas, Infra estruturas e Rodovias, E.M., S.A			X	
	Empresas Participadas				
	MUNICÍPIA – Empresa da Cartografia e Sistemas de Informação, S.A.				X
	Cooperativas				
	Cooperativa Tapada Nacional de Mafra				X
	Caixa de Crédito Agrícola Mutuo de Mafra, CRL				X
	Fundações				
	Entidades de outra natureza				
	Fundo de Apoio Municipal				X
	ALU - Associação Limpeza Urbana - Parceria para Cidades + Inteligentes e Sustentáveis				X
	Associação Smart Waste Portugal				X
	BAD - Associação Portuguesa de Bibliotecários, Arquivistas e Documentalistas				X
	Associação QUALIFICA - Associação Nacional de Municípios e de Produtores para a Valorização e Qualificação dos Produtos Tradicionais Portugueses				X
	ANAM - Associação Nacional das Assembleias Municipais				X
4.	**DESCRIÇÃO SUMÁRIA DAS ATIVIDADES**				
	O Município de Mafra planeia, organiza e executa políticas municipais, designadamente nas áreas de Proteção Civil e luta contra incêndios, Polícia municipal, Educação, Ação social, Habitação, Ordenamento do território, Saneamento, Abastecimento de Água, Resíduos sólidos, Proteção do meio ambiente e conservação da Natureza, Cultura, Desporto, recreio e lazer, Atividades cívicas e religiosas, Agricultura, pecuária, silvicultura, caça e pesca, Energia, Transportes rodoviários, Comunicações, Mercados e feiras, Turismo, Infraestruturas diversas, Desenvolvimento económico, Equipamento rural e urbano, Cooperação externa.				
5.	**COMPOSIÇÃO DO ÓRGÃO EXECUTIVO**				
5.1	**IDENTIFICAÇÃO DOS MEMBROS DO ÓRGÃO EXECUTIVO / CONSELHO DE ADMINISTRAÇÃO**				
	Hélder António Guerra de Sousa Silva				
	Aldevina Maria Machado Rodrigues				
	Hugo Manuel Moreira Luís				
	José António Paulo Felgueiras				
	Lúcia Maria Quitério da Silva Bonifácio de Carvalho				
	Pedro António do Carmo Silva				
	Marta Dutschmann de Jesus da Silva Gomes				
	Miguel Ângelo da Silva Correia				
	Mariana David Mota Paulo Vigário				
	Renato Alves dos Santos				
	José Manuel Antunes da Graça				
5.2	**NÚMERO DE VEREADORES**				
	Em regime de permanência..... 4				
	A meio tempo..... 1				
	Restantes vereadores..... 2				
5.3	**NÚMERO DE ELEITORES**				
	Até 10.000.....				
	Mais de 10.000 e menos de 40.000.....				
	Igual ou superior a 40.000.....X				
6.	**ORGANIZAÇÃO CONTABILÍSTICA**				
	Referencial Contabilístico: A informação financeira e orçamental foi preparada com base nos registos contabilísticos mantidos em conformidade com o Sistema de Normalização Contabilística para as Administrações Públicas (SNC-AP), aprovado pelo Decreto-Lei n.º 192/2015 de 11 de setembro, e foram aplicados os requisitos das Normas de Contabilidade Pública (NCP) relevantes para o Município, tanto na ótica financeira como na orçamental. Sistema Informático: ERP Primavera Public Sector				

Modelo 8.2: **Caraterização da Entidade (AL)**

CARATERIZAÇÃO DA ENTIDADE			
7.	**OUTRA INFORMAÇÃO**		
7.1	**AÇÕES DE FISCALIZAÇÃO (últimos 5 anos)**		
	Entidade fiscalizadora	NA	
	Data da ação	NA	
	Período abrangido	NA	
	Identificação da ação	NA	
7.2	**APROVAÇÃO DOS DOCUMENTOS**	**Data de Aprovação**	
		Órgão Executivo	**Órgão Deliberativo**
	Norma de Controlo Interno	17/12/21	-
	Regulamentos		
	Código de Ética e Conduta do Município de Mafra	20/05/22	-
	Regulamento de Organização dos Serviços Municipais Estrutura e Competências (ROSMEC)	06/12/24	18/12/24
	Regulamento da Estrutura Nuclear e Orgânica dos Serviços Municipalizados de Água e Saneamento do Município de Mafra	19/01/24	02/02/24
	Regulamento de Funcionamento da Loja do Cidadão de Mafra	09/03/18	12/04/18
	Regulamento de Toponímia e Numeração de Polícia do Município de Mafra	-	28/09/16
	Regulamento Municipal de Edificação e Urbanização (RMEU)	03/12/21	29/12/21
	Regulamento de Obras e Trabalhos na Via Pública relativo à Construção, Instalação, Uso e Conservação de Infra-estruturas no Município de Mafra	11/06/07	27/06/07
	Regulamento de Trânsito do Município de Mafra	03/05/19	28/06/19
	Regulamento de Trânsito do Município de Mafra - Alteração	19/01/24	01/02/24
	Regulamento de Taxas do Município de Mafra	-	22/12/20
	Regulamento de Tarifas do Município de Mafra	-	22/12/20
	Regulamento dos Horários de Funcionamento dos Estabelecimentos de Venda ao Público e de Prestação de Serviços do Município de Mafra	11/09/20	24/09/20
	Regulamento de Ocupação do Espaço Público e de Publicidade do Município de Mafra	-	10/09/15
	Regulamento dos Mercados do Município de Mafra	-	10/09/15
	Regulamento do Comércio a Retalho não Sedentário do Município de Mafra	-	25/06/15
	Regulamento da atividade de transporte de aluguer em veículos automóveis ligeiros de passageiros — transportes em táxi	-	28/06/19
	Regulamento do Cemitério Municipal de Mafra	03/12/21	14/12/21
	Regulamento do Licenciamento das Atividades Diversas	-	23/02/17
	Regulamento Municipal do Parque de Estacionamento Subterrâneo da Praça do Pelourinho - Mafra	06/05/22	21/06/22
	Regulamento de concessão do direito de uso privativo de espaço público para a instalação de pontos de carregamento de baterias de veículos elétricos em locais públicos de acesso público no concelho de Mafra	14/10/24	18/12/24
	Regulamento de Funcionamento dos Serviços de Apoio à Família nos Estabelecimentos de Educação Pré-Escolar e do 1.º Ciclo do Ensino Básico da Rede Pública do Município de Mafra	25/11/22	01/02/23
	Regulamento da Creche da Câmara Municipal de Mafra	12/04/24	29/04/24
	Regulamento para Atribuição de Transportes Escolares	12/04/24	29/04/24
	Regulamento para Atribuição de Incentivos à Fixação de Médicos de Medicina Geral e Familiar nas Unidades de Saúde de Mafra	-	30/06/16
	Regimento do Conselho Municipal de Saúde do Município de Mafra	21/06/24	24/06/24
	Regulamento para Atribuição de Bolsas de Estudo no Domínio da Música do Município de Mafra	24/05/24	24/06/24
	Regulamento de Funcionamento das Bibliotecas Municipais, Arquivo Municipal e Centro de Estudos de História	19/03/09	30/04/09
	Regulamento de Funcionamento das Casas de Cultura, Complexo Cultural, Galerias e Auditórios Municipais	19/03/09	30/04/09
	Regulamento das Instalações Desportivas Municipais	26/05/23	05/06/23
	Regulamento dos Skate Parks do Município de Mafra	20/01/23	01/02/23
	Regulamento do Programa de Apoio ao Associativismo	-	28/06/12
	Regulamento do Conselho Municipal de Turismo de Mafra	04/04/14	15/07/14
	Regulamento do Conselho Municipal de Gestão da Reserva Mundial de Surf da Ericeira	-	15/12/16
	Regulamento da Taxa Municipal Turística de Mafra	09/12/22	01/02/23
	Regulamento das Áreas de Contenção para Instalação de Alojamento Local (RACAL)	-	12/11/19
	Regulamento do Conselho Municipal da Juventude de Mafra	10/01/14	29/04/14
	Regulamento de Funcionamento do Programa de Ocupação de Tempos Livres - Férias (Cri)Ativas	23/11/23	28/11/23
	Regulamento para Atribuição de Apoios Sociais do Município de Mafra	20/01/23	01/02/23
	Regulamento para Apoio ao Arrendamento Habitacional do Município de Mafra	27/10/23	28/11/23
e	Regulamento de Acesso, Atribuição e Utilização das Habitações Sociais Municipais de Mafra	12/04/24	29/04/24
	Regulamento Interno do Conselho Local de Ação Social de Mafra	-	12/06/07
	Regulamento para Atribuição do Cartão Família	07/02/14	29/04/14
	Regulamento do Centro de Recolha Oficial de Animais do Município de Mafra — CROAMM	-	28/06/19
	Regulamento sobre Sistema de Gestão de Resíduos Sólidos Urbanos e Higiene Pública do Município de Mafra	21/05/99	29/06/99
	Regulamento de Espaços Verdes e de Espaços Livres não Florestais do Município de Mafra	20/03/15	25/06/15
	Regulamento de Descargas de Águas Residuais Industriais do Município de Mafra	-	30/09/10
	Regulamento de Concessão de Incentivos ao Investimento do Município de Mafra	-	21/12/17
	Regulamento de Uso da Marca M	16/10/14	25/02/15
	Regulamento de Atribuição de Benefícios Fiscais do Município de Mafra	23/11/23	28/11/23
	Regulamento das Distinções Honoríficas do Município de Mafra	01/06/18	28/06/18
	Regulamento do Conselho Municipal de Segurança do Município de Mafra	06/12/19	20/12/19
	Plano de Prevenção dos Riscos de Gestão e eventuais alterações	09/12/22	01/02/23
	Relatório de Avaliação da Execução do Plano de Prevenção dos Riscos de Gestão	02/07/24	-
	Plano Diretor Municipal	20/01/23	01/02/23
7.3	**INSCRIÇÃO DO SALDO DA GERÊNCIA DO ANO ANTERIOR**	**Data de Aprovação**	
		Órgão Executivo	**Órgão Deliberativo**
	Revisão Orçamental	19/01/24	01/02/24
	Alteração Orçamental (n.º 6, do art.º 40º RFALEI)	NA	NA
7.4	**INFORMAÇÃO RELATIVA À CONSOLIDAÇÃO DE CONTAS**		
	Identificação das entidades que compõem o Grupo Público		
	Giatul E.M. S.A		
	SMAS - Serviços Municipalizados de Água e Saneamento do Município de Mafra		
7.5	**DESCENTRALIZAÇÃO ADMINISTRATIVA**		
	(Art.º 111.º da Lei n.º 75/2013, de 12 de setembro)	**Sim**	**Não**
	- Transferência de competências de órgãos do Estado para órgãos das autarquias locais	X	
	- Transferência de competências de órgãos do Estado para órgãos das entidades intermunicipais	X	
7.6	**DELEGAÇÃO DE COMPETÊNCIAS**		
	(Art.º 116.º da Lei n.º 75/2013, de 12 de setembro)	**Sim**	**Não**
	- Dos órgãos do município nos órgãos das freguesias	X	
	- Dos órgãos do município nos órgãos das entidades intermunicipais		X

Modelo 8.2: **Caraterização da Entidade (AL)**

CARATERIZAÇÃO DA ENTIDADE				
7.7	**INFORMAÇÃO RELATIVA A PESSOAL**		**Sim**	**Não**
	- Na eventualidade da existência de limites legais, em matéria de pessoal, indicar se os mesmos foram observados, com a remessa de documentação comprovativa		NA	
	- N.º de trabalhadores a 31 de dezembro		1267	
7.8	**PRAZO MÉDIO DE PAGAMENTO**	**Início do exercício**	**Fim do exercício**	
		5	7	
7.9	**A PREENCHER, NO CASO DE SE TRATAR DE UMA ENTIDADE DE NATUREZA ASSOCIATIVA**			
	- Data da constituição: NA			
	- Entidades associadas existentes no fim do exercício: NA			
	- Informação sobre a existência de atividade/movimentos financeiros na gerência: NA			
7.10	**CONCESSÕES DE SERVIÇOS PÚBLICOS/OBRAS PÚBLICAS**		**Sim**	**Não**
	(a especificar)		X	
	- Concessionário: EDP DISTRIBUICAO - ENERGIA, S.A.- Designação atual: E-REDES - Distribuição de Eletricidade, S.A.		Nota: No caso da Autarquia ser concedente no âmbito de vários contratos, deverá apresentar uma quadro com a informação prevista, por cada contrato	
	- Objeto da concessão: Contrato de Concessão de Distribuição de Energia Elétrica em Baixa Tensão no Concelho de Mafra			
	- Natureza da concessão: ao abrigo do Decreto-Lei 15/2022, de 14 de Janeiro, na sua redação atual			
7.11	**MECANISMOS DE RECUPERAÇÃO FINANCEIRA E OUTROS PROGRAMAS DE REGULARIZAÇÃO DE DÍVIDAS A FORNECEDORES**		**Sim**	**Não**
				X
	(a especificar)			

Modelo 8.2: **Caraterização da entidade (AL)**

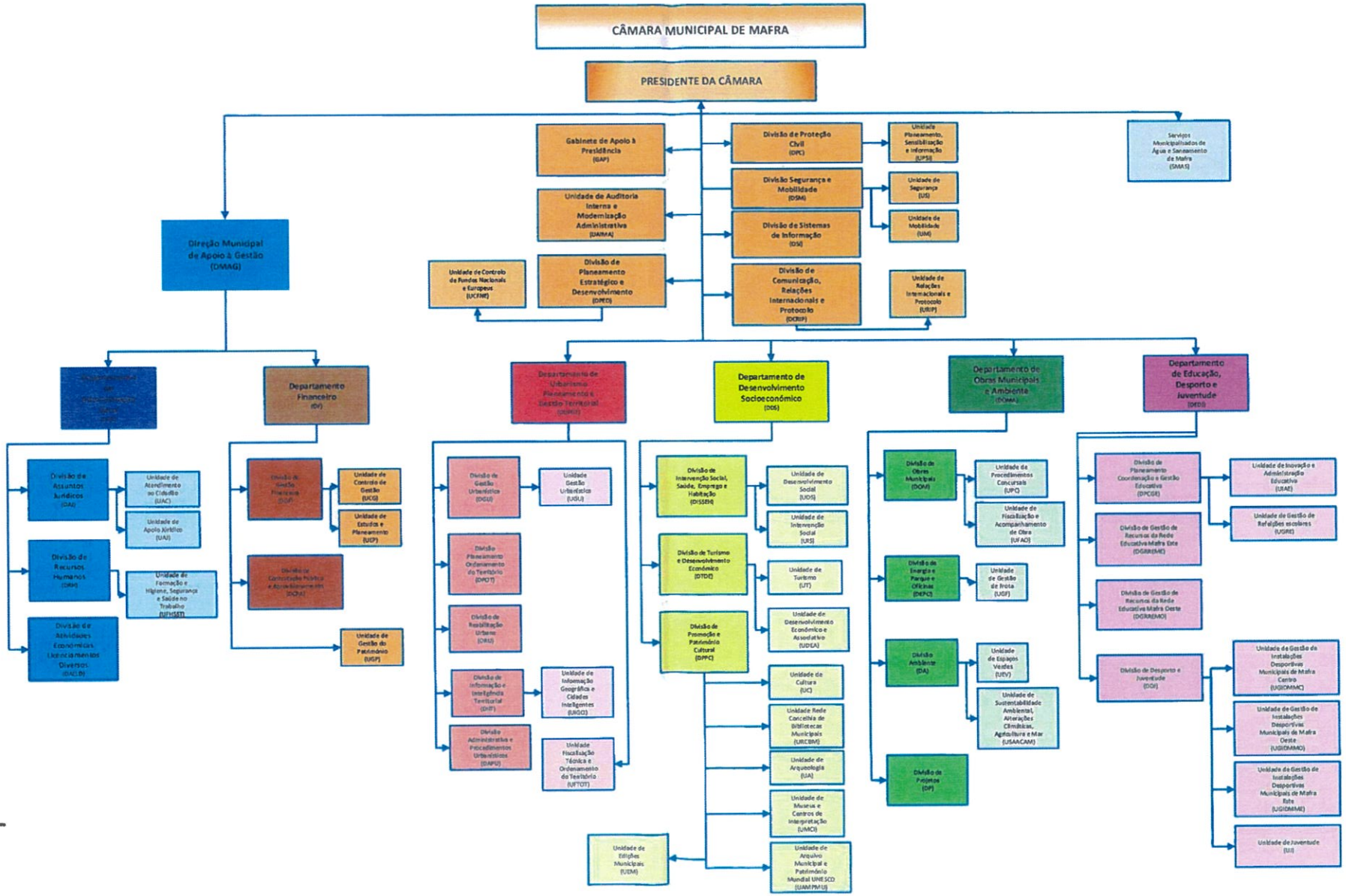

Modelo 9: **Mapa dos Investimentos Financeiros (em entidades societárias, não societárias e em fundos)**

Período de relato: 01-01-2024 a 31-12-2024

Entidades / Fundos			Participação no final do exercício				Observações
Denominação	Natureza da entidade	NIPC	Valor subscrito	Data subscrição	%	Valor contabilizado a 31/12/2024	
SMAS Mafra	Serviços Municipalizados	600087247	46 040 354,29 €	01/09/19	100,00%	46 040 354,29 €	
GIATUL - Atividades Lúdicas, Infra estruturas e Rodovias, E.M., S.A	Empresas Locais	506874915	900 000,00 €	10/04/12	100,00%	900 000,00 €	
Fundo de Apoio Municipal	Outras Entidades Coletivas de Direito Público	513319182	1 322 469,00 €	15/06/15	0,32%	1 322 469,00 €	
Cooperativa Tapada Nacional de Mafra	Cooperativas	504295071	17 600,00 €	01/10/98	22,00%	17 600,00 €	
MUNICÍPIA – Empresa da Cartografia e Sistemas de Informação, S.A.	Empresas Participadas	504475606	74 850,00 €	29/12/17	2,31%	74 850,00 €	
A2S – Associação para o Desenvolvimento Sustentável da Região Saloia	Entidades Associativas Municipais	513351353	3 115,84 €	23/01/15	5,26%	3 115,84 €	
Rota Histórica das Linhas de Torres - Associação Para o Desenvolvimento Turística e Patrimonial das Linhas de Torres Vedras	Entidades Associativas Municipais	514247304	2 809,46 €	27/01/17	16,67%	2 809,46 €	
APTCVC - Associação Portuguesa de Cidades e Vilas de Cerâmica	Entidades Associativas Municipais	514874201	1 206,51 €	17/04/18	5,56%	1 206,51 €	
Caixa de Crédito Agrícola Mutuo de Mafra, CRL	Cooperativas	500903000	498,80 €	05/09/89	0,003%	498,80 €	
AMTRES - Associação de Municípios de Cascais, Mafra, Oeiras e Sintra para o Tratamento de Resíduos Sólidos	Entidades Associativas Municipais	502026391	- €	19/05/88	25,00%	- €	
AMIUC - Associação de Municipios com Infraestruturas Urbanas Concessionadas	Entidades Associativas Municipais	503322148	- €	22/01/16	9,00%	- €	
ANMP – Associação Nacional de Municípios Portugueses	Entidades Associativas Municipais	501627413	- €	22/02/85	0,39%	- €	
AMEGA – Associação de Municípios p/ Estudos e Gestão de Água	Entidades Associativas Municipais	503875970	- €	27/01/16	5,00%	- €	
AML – Área Metropolitana de Lisboa	Entidades Intermunicipais	502826126	- €	02/03/93	4,82%	- €	
AMPV – Associação de Municípios Portugueses do Vinho	Entidades Associativas Municipais	508038430	- €	12/11/19	0,93%	- €	
ADAPT. LOCAL - Rede de Municípios para a adaptação local às alterações climáticas	Entidades Associativas Municipais	516934317	- €	20/05/22	3,54%	- €	
Associação de Turismo de Lisboa	Outras Entidades Coletivas de Direito Público	501880160	- €	15/11/02	0,001%	- €	
ALU - Associação Limpeza Urbana - Parceria para Cidades + Inteligentes e Sustentáveis	Outras Entidades Coletivas Sem Fins Lucrativos	515579939	- €	27/02/20	-	- €	
Associação Smart Waste Portugal	Outras Entidades Coletivas Sem Fins Lucrativos	513539344	- €	29/06/21	0,05%	- €	
BAD - Associação Portuguesa de Bibliotecários, Arquivistas e Documentalistas	Outras Entidades Coletivas de Direito Público	501121250	- €	09/09/21	-	- €	
Associação QUALIFICA - Associação Nacional de Municípios e de Produtores para a Valorização e Qualificação dos Produtos Tradicionais Portugueses	Outras Entidades Coletivas Sem Fins Lucrativos	508574170	- €	07/09/22	-	- €	
ANAM - Associação Nacional das Assembleias Municipais	Outras Entidades de Direito Privado	513864202	- €	28/12/17	-	- €	

Modelo 10: **Mapa de Acumulação de Funções** *Período de relato: 01-01-2024 a 31-12-2024*

Cargo ou função	Data de provimento	Forma de provimento	Vencimento ilíquido anual	CARGOS ACUMULADOS | FUNÇÕES PÚBLICAS E/OU PRIVADAS					
				Entidade	Cargo ou Função	Data despacho de autorização	Regime de acumulação	Remuneração (a)	
								Valor ilíquido	Período a que reporta
Técnico Superior	02.01.2018	Contrato de Trabalho por Tempo Indeterminado	20 371,99 €	Não definida	Aulas de surf e coordenação das mesmas	20.02.2024	Privado	-	2024
Dirigente de 3.º Grau	01.01.2024	Comissão de Serviço	37 274,14 €	IPT	Docente do ensino superior politécnico	15.02.2024	Pública	-	2024
Técnico Superior	02.11.2022	Contrato de Trabalho por Tempo Indeterminado	20 759,86 €	Não definida	Psicologia Clínica	29.02.2024	Privado	-	2024
Assistente Operacional	13.01.2020	Contrato de Trabalho por Tempo Indeterminado	12 351,31 €	Não definida	Gerente Imobiliário	05.03.2024	Privado	-	2024
Técnico Superior	02.11.2010	Contrato de Trabalho por Tempo Indeterminado	21 439,92 €	Clinica Privada	Psicologia Clínica	13.03.2024	Privado	-	2024
Técnico Superior	01.09.2022	Contrato de Trabalho por Tempo Indeterminado	21 456,08 €	Não definida	Arquiteto	05.04.2024	Privado	-	2024
Assistente Técnica	20.12.1994	Contrato de Trabalho por Tempo Indeterminado	17 727,32 €	Não definida	riações literárias, edição de criações literárias e programa de rádi	23.04.2024	Privado	-	2024
Técnico Superior	07.06.2021	Contrato de Trabalho por Tempo Indeterminado	20 669,02 €	Não definida	Assinatura técnica de alvará de uma empresa de construção civil	19.05.2024	Privado	-	2024
Assistente Técnica	01.07.2022	Contrato de Trabalho por Tempo Indeterminado	14 088,54 €	Não definida	Operadora de caixas no Modelo continente	19.05.2024	Privado	-	2024
Assistente Operacional	04.09.2023	Contrato de Trabalho por Tempo Indeterminado	12 864,95 €	Não definida	Lavandaria	03.06.2024	Privado	-	2024
Assistente Operacional	10.09.2021	Contrato de Trabalho por Tempo Indeterminado	12 746,04 €	Não definida	Restauração	26.06.2024	Privado	-	2024
Assistente Técnica	16.01.2019	Contrato de Trabalho por Tempo Indeterminado	14 202,21 €	Não definida	Operadora de loja	26.06.2024	Privado	-	2024
Assistente Operacional	05.09.2011	Contrato de Trabalho por Tempo Indeterminado	13 194,77 €	Não definida	Empregada doméstica	03.07.2024	Privado	-	2024
Assistente Operacional	20.09.2011	Contrato de Trabalho por Tempo Indeterminado	12 462,63 €	Não definida	Limpeza	10.08.2024	Privado	-	2024
Assistente Operacional	20.09.2011	Contrato de Trabalho por Tempo Indeterminado	12 997,70 €	Pet grommer	Prestação de cuidados de higiene e estética animal	10.08.2024	Privado	-	2024
Assistente Técnico	11.06.2024	Contrato de Trabalho por Tempo Indeterminado	7 838,76 €	Não definida	Treinadora de basquetebol	03.09.2024	Privado	-	2024
Técnico Superior	21.03.2022	Contrato de Trabalho por Tempo Indeterminado	23 707,28 €	Não definida	Prestação de serviços na Área de Geografia	03.09.2024	Privado	-	2024
Assistente Operacional	01.10.2024	Contrato de Trabalho por Tempo Indeterminado	2 820,53 €	Restaurante "O Escondidinho"	Ajudante de Cozinha	15.10.2024	Privada	-	2024
Assistente Operacional	20.09.2024	Contrato de Trabalho por Tempo Indeterminado	3 560,49 €	CNT Modelo Mafra	Operadora de hipermercado	23.10.2024	Privado	-	2024
Fiscal	04.11.2024	Contrato de Trabalho por Tempo Indeterminado	1 882,42 €	Não definida	Consultora Imobiliária	17.11.2024	Privado	-	2024
Chefe de Divisão	01.08.2022	Comissão de Serviço	43 247,99 €	Não definida	Docente do ensino superior politécnico	13.11.2024	Pública	-	2024
Fiscal	04.11.2024	Contrato de Trabalho por Tempo Indeterminado	1 882,42 €	Ginásio "People Family"	Professora de Ballet	16.11.2024	Privado	-	2024
Técnico Superior	21.02.2022	Contrato de Trabalho por Tempo Indeterminado	18 882,38 €	Não definida	Arquiteta	10.12.2024	Privado	-	2024
Técnico Superior	01.09.2022	Contrato de Trabalho por Tempo Indeterminado	21 767,32 €	Não definida	Lecionar aulas de desporto	11.12.2024	Privado	-	2024
Assistente Operacional	17.02.2020	Contrato de Trabalho por Tempo Indeterminado	13 613,19 €	Não definida	Pianista	26.12.2024	Privado	-	2024

SERVIÇO DE ORIGEM					CARGOS ACUMULADO NA ENTIDADE | FUNÇÕES PÚBLICAS E/OU PRIVADAS				
Designação	Cargo ou função	Data de provimento	Forma de provimento	Observações	Cargo ou Função	Data do despacho de autorização	Regime de acumulação	Remuneração (a)	
								Valor ilíquido	Período a que reporta
NA	NA	NA	NA	NA	NA	NA	NA	NA	NA

(a) As remunerações a indicar neste modelo serão os vencimentos ilíquidos e incluirão o subsídio de férias e e Natal e outros que não revistam a natureza de simples compensação ou reembolso de despesas realizadas por motivo de serviço

NOTA: Os dados pessoais constantes deste documento são necessários e são recolhidos para efeitos das atividades de jurisdição e controlo financeiro público que cabem ao Tribunal de Contas, nos termos previstos na Lei n.º 98/97. Os mesmos serão tratados de forma a garantir a sua segurança. A sua manutenção e tratamento limitar-se-ão ao necessário à realização dessa finalidade.

Mapa Síntese das Reconciliações Bancárias

Linha	Banco	Número de conta	Saldo certificado pela instituição	Operações em trânsito - A adicionar	Operações em trânsito - A subtrair	Saldo contabilístico
1	Banco BIC	1265009010001	3.264.297,20	138,00	28,98	3.264.188,18
2	Banco BIC	126500902000	0,00	0,00	0,00	0,00
3	Banco Português Investimento	43549966001001	4.341.529,54	133,40	2,00	4.341.398,14
4	Banco Português Investimento	48127084001001	1.680.201,89	13.590,03	20.433,25	1.687.045,11
5	Banco Português Investimento	5905267010183	133.130,68	0,00	0,00	133.130,68
6	Banco Santander Totta S.A	000036340911001	69.013,53	0,00	18,95	69.032,48
7	Banco Santander Totta S.A	000322599609061	0,00	0,00	0,00	0,00
8	Banco Santander Totta S.A	000323319171020	217.826,71	0,00	0,00	217.826,71
9	Banco Santander Totta S.A	000323648082020	83.742,94	0,00	0,00	83.742,94
10	Banco Santander Totta S.A	000330017669020	5.218.794,55	400,00	0,00	5.218.394,55
11	Banco Santander Totta S.A	00035386654001	2.009.760,47	1.003,11	282,65	2.009.040,01
12	Banco Santander Totta S.A	000355388490020	0,00	0,00	0,00	0,00
13	Banco Santander Totta S.A	000359154237020	0,00	0,00	0,00	0,00
14	Banco Santander Totta S.A	000359155655020	245.906,04	0,00	0,00	245.906,04
15	Banco Santander Totta S.A	000359155887020	512.068,52	0,00	0,00	512.068,52
16	Banco Santander Totta S.A	35080225020	0,00	0,00	0,00	0,00
17	Bankinter	468/203253718	113.277,14	0,00	48,00	113.325,14
18	Caixa de Crédito Agrícola Mútuo	00001781001	3.099.423,67	0,00	0,00	3.099.423,67
19	Caixa de Crédito Agrícola Mútuo	00001781001	0,00	0,00	0,00	0,00
20	Caixa Geral de Depósitos	0426000018330	3.926.668,82	38.625,73	7.049,09	3.895.092,18
21	Caixa Geral de Depósitos	0426018161730	269.862,00	126,20	0,00	269.735,80
22	Caixa Geral de Depósitos	0426035497431	114.664,18	2.290,00	246,00	112.620,18
23	Caixa Geral de Depósitos	0426042587730	0,00	0,00	0,00	0,00
24	Millennium BCP	00234470147	238.959,82	0,00	99,96	239.059,78
25	Montepio Geral	120100000013	1.938.107,74	0,00	6,00	1.938.113,74
26	Montepio Geral	786150031247	0,00	0,00	0,00	0,00
27	Novo Banco	385029960000	2.049.645,32	5.829,34	3.197,80	2.047.013,78
28	Novo Banco	385029960000	0,00	0,00	0,00	0,00

DOCUMENTOS ESPECÍFICOS DAS AUTARQUIAS LOCAIS

6

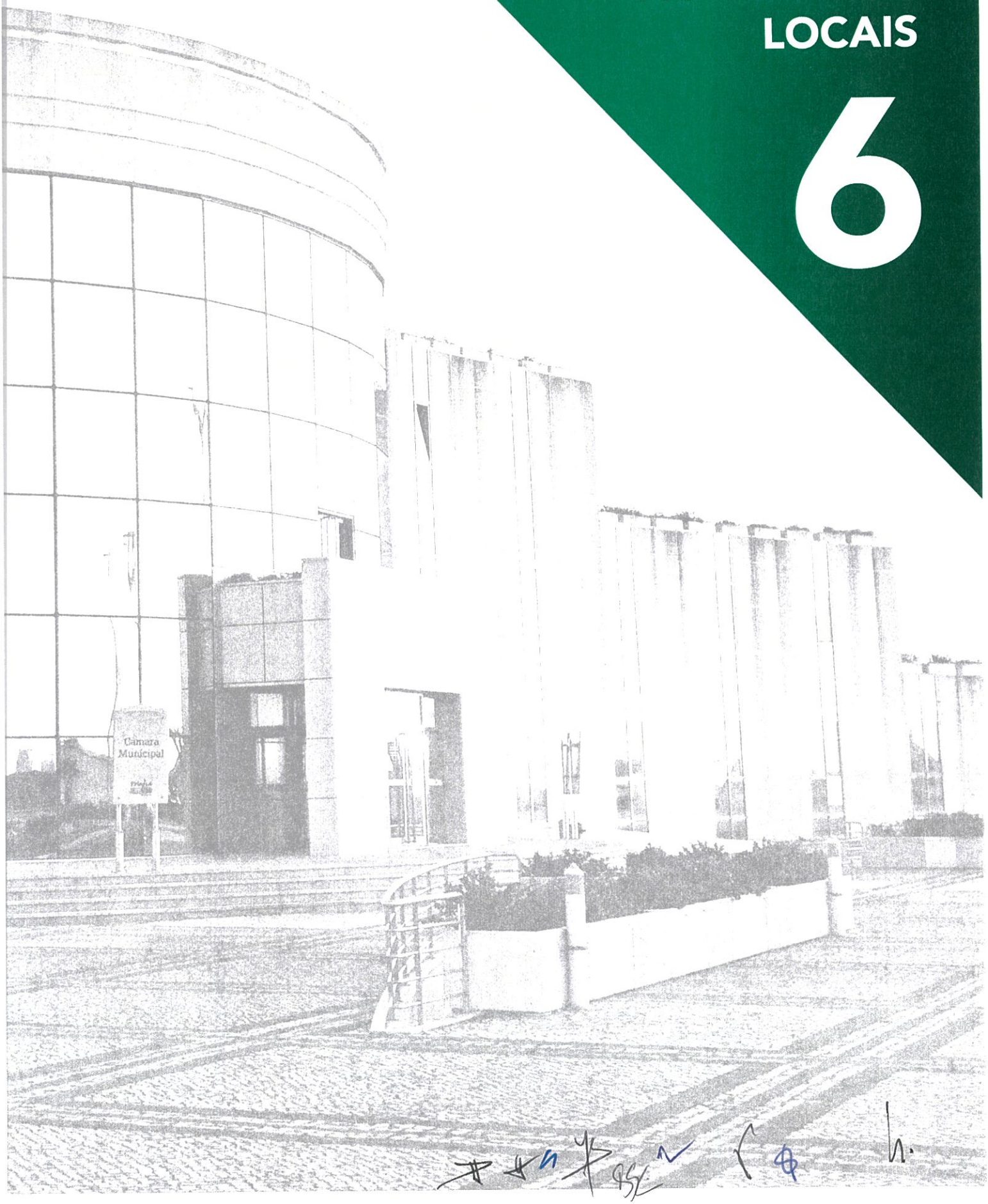

Modelo 13: **Entidades Relevantes para Efeitos da Dívida Total**[1]

Período de relato: 01-01-2024 a 31-12-2024

ENTIDADES	Dívida (Balanço)	Exceto Op. Tesouraria	Participação / quota parte [2]	Dívida Total
Serviços municipalizados[3]				514 560,22
SMAS Mafra	514 560,22	0,00	100,00%	514 560,22
Área Metropolitana				1 668,91
AML – Área Metropolitana de Lisboa	34 612,72	0,00	4,82%	1 668,91
Entidades associativas municipais[3]:				913,75
AMTRES - Associação de Municípios de Cascais, Mafra, Oeiras e Sintra para o Tratamento de Resíduos Sólidos	2 503,24	0,00	25,00%	625,81
AMPV – Associação de Municípios Portugueses do Vinho	31 061,92	0,00	0,93%	287,94
Cooperativas				107 719,76
Cooperativa Tapada Nacional de Mafra	439 129,24	0,00	22,00%	96 608,43
Caixa de Crédito Agrícola Mutuo de Mafra, CRL	345 634 668,20	0,00	0,003%	11 111,33
TOTAL				**624 862,64**

[1] A preencher de acordo com o estabelecido no art.º 54.º da Lei n.º 73/2013, de 3 de setembro, sucessivamente alterada e republicada pela Lei n.º 51/2018, de 16 de agosto

[2] Ou o critério a estabelecer pelos seus órgãos deliberativos, com o acordo expresso das assembleias municipais respetivas, nos termos da alínea b), do n.º 1, do artigo 54º

[3] Para efeitos do apuramento da dívida total de cada município não é considerada a dos serviços municipalizados e intermunicipalizados, bem como as das entidades intermunicipais ou entidades associativas municipais que esteja simultaneamente reconhecida na contabilidade do município ou dos municípios detentores (art.º 54.º, n.º 4 da Lei n.º 73/2013).

Modelo 14: **Apuramento da Dívida Total** *Período de relato: 01-01-2024 a 31-12-2024*

ENTIDADES	Passivo não corrente (total) (1)	Passivo não corrente - Provisões (2)	Passivo não corrente - Diferimentos (3)	Passivo corrente (total) (4)	Passivo corrente - Diferimentos (5)	Passivo relativo ao art.º 90-A do RFALEI (6)	Saldo final de operações de tesouraria (7)	Fundo de Apoio Municipal (8)	Empréstimos bancários excluídos do cálculo (9)	Dívida Total (10) = 1-2-3+4-5-6-7-8-9
Município	108 218 597,47	8 682 578,08	14 095 659,42	11 274 641,72	2 760 460,40	0,00	6 193 650,82	0,00	0,00	87 760 890,47
Serviços Municipalizados[1]										
SMAS Mafra	730 668,04	0,00	0,00	1 089 554,15	173 176,85	0,00	1 132 485,12	0,00	0,00	514 560,22
Entidades intermunicipais[1]:										
Área Metropolitana										
AML – Área Metropolitana de Lisboa	79 244,01	60 320,01	0,00	47 365 858,39	47 331 245,67	0,00	18 924,00	0,00	0,00	34 612,72
Entidades associativas municipais[1]:										
Associações de Municípios										
AMTRES - Associação de Municípios de Cascais, Mafra, Oeiras e Sintra para o Tratamento de Resíduos Sólidos	144 966 873,39	44 000,00	144 922 873,39	2 503,24	0,00	0,00	0,00	0,00	0,00	2 503,24
AMPV – Associação de Municípios Portugueses do Vinho	0,00	0,00	0,00	31 061,92	0,00	0,00	0,00	0,00	0,00	31 061,92
Cooperativas										
Cooperativa Tapada Nacional de Mafra	0,00	0,00	0,00	546 427,57	107 298,33	0,00	0,00	0,00	0,00	439 129,24
Caixa de Crédito Agrícola Mutuo de Mafra, CRL	346 688 324,80	1 053 656,60	0,00	0,00	0,00	0,00	0,00	0,00	0,00	345 634 668,20
TOTAL	600 683 707,71	9 840 554,69	159 018 532,81	60 310 046,99	50 372 181,25	0,00	7 345 059,94	0,00	0,00	434 417 426,01

[1] Para efeitos do apuramento da dívida total não é considerada a dívida que esteja simultaneamente reconhecida na contabilidade do municipio ou dos municípios detentores.

Modelo 15: **Limite da Dívida Total** *Período de relato: 01-01-2024 a 31-12-2024*

ENTIDADES (1)	Receita Corrente Líquida Cobrada				Limite ano N	Dívida Total Ano N	Margem/Excesso	
	Anos			Média			Valor absoluto	%
	Ano N-3	Ano N-2	Ano N-1					
	(2)	(3)	(4)	(5) = [(2)+(3)+(4)]/3	(6) = 1,5 * (5)	(7)	(8) = (7) - (6)	(9) = (8) / (6)
Município	**63 744 365**	**76 884 522**	**81 045 568**	**73 891 485**	**110 837 227,50**	**87 760 890,47**	**-23 076 337,03**	**-21%**
Serviços Municipalizados	**16 142 005**	**16 712 060**	**19 091 680**	**17 315 248**	**25 972 872,59**	**514 560,22**	**-25 458 312,37**	**-98%**
SMAS Mafra	16 142 005	16 712 060	19 091 680	17 315 248	25 972 872,59	514 560,22	-25 458 312,37	-98%
Entidades intermunicipais:								
Área Metropolitana						**1 668,91**		
AML – Área Metropolitana de Lisboa						1 668,91		
Entidades associativas municipais:								
Associações de Municípios						**913,75**		
AMTRES - Associação de Municípios de Cascais, Mafra, Oeiras e Sintra para o Tratamento de Resíduos Sólidos						625,81		
AMPV – Associação de Municípios Portugueses do Vinho						287,94		
Cooperativas						**107 719,76**		
Cooperativa Tapada Nacional de Mafra						96 608,43		
Caixa de Crédito Agrícola Mutuo de Mafra, CRL						11 111,33		
TOTAL	**79 886 370**	**93 596 582**	**100 137 248**	**91 206 733**	**136 810 100,09**	**88 385 753,11**	**-48 424 346,98**	**-35%**

Modelo 16: **Transferência de Competências de Órgãos do Estado para Órgãos das Autarquias Locais e das Entidades Intermunicipais** *Período de relato: 01-01-2024 a 31-12-2024*

Entidade responsável pela transferência de competências	Transferência de competências				Recursos																
					Previsão							Execução									
	Lei habilitante	Instrumento jurídico	Data da celebração	Período de vigência	Humanos	Patrimoniais		Financeiros				Humanos	Patrimoniais		Financeiros					
								Montantes			Classificação				Montantes			Classificação			
						Identificação do bem	Conta PCM	Até 2023	Ano 2024	Previstos após 2024	Económica	Conta PCM		Identificação do bem	Conta PCM	Até 2023	Ano 2024	Previstos após 2024	Económica	Conta PCM	
Saúde	Lei-quadro da transferência de competências para as autarquias locais e para as intermunicipais	Decreto-Lei n.º 23/2019 de 30 de janeiro	01/06/23	-	21	168274 / 168275 / 168276	4342	347 657,00 €	1 458 850,00 €	1 517 541,00 €	060301*	7511	21	168274 / 168275 / 168276	4342	347 653,87 €	1 494 465,90 €	1 517 541,00 €	060301*	7511	
Ação Social	Lei-quadro da transferência de competências para as autarquias locais e para as intermunicipais	Decreto-Lei n.º 55/2020 de 12 de agosto	01/04/23	-	8	-	-	398 659,20 €	543 105,00 €	551 314,00 €	060301*	7511	8	-	-	398 658,00 €	543 105,00 €	551 314,00 €	060301*	7511	
Educação	Lei-quadro da transferência de competências para as autarquias locais e para as intermunicipais	Decreto-Lei n.º 21/2019 de 30 de janeiro	01/01/22	-	433	-	-	15 743 419,00 €	11 111 843,00 €	11 384 281,00 €	060301*	7511	411	-	-	14 305 773,10 €	11 111 843,00 €	11 384 281,00 €	060301*	7511	
Atendimento ao Cidadão	Lei-quadro da transferência de competências para as autarquias locais e para as intermunicipais	Decreto-Lei n.º 104/2018 de 29 de novembro	01/01/20	-	-	-	-	-	-	-	-	-	-	-	-	-	-	-	-	-	
Património	Lei-quadro da transferência de competências para as autarquias locais e para as intermunicipais	Decreto-Lei n.º 106/2018 de 29 de novembro	01/01/20	-	-	-	-	-	-	-	-	-	-	-	-	-	-	-	-	-	
Estacionamento público	Lei-quadro da transferência de competências para as autarquias locais e para as intermunicipais	Decreto-Lei n.º 107/2018 de 29 de novembro	01/01/21	-	-	-	-	-	-	-	-	-	-	-	-	-	-	-	-	-	
Vias de comunicação	Lei-quadro da transferência de competências para as autarquias locais e para as intermunicipais	Decreto-Lei n.º 100/2018 de 28 de novembro	01/01/21	-	-	-	-	-	-	-	-	-	-	-	-	-	-	-	-	-	
Áreas portuárias	Lei-quadro da transferência de competências para as autarquias locais e para as intermunicipais	Decreto-Lei n.º 72/2019 de 28 de maio	01/01/21	-	-	-	-	-	-	-	-	-	-	-	-	-	-	-	-	-	
Praias	Lei-quadro da transferência de competências para as autarquias locais e para as intermunicipais	Decreto-Lei n.º 97/2018 de 27 de novembro	01/01/21	-	-	-	-	-	-	-	-	-	-	-	-	-	-	-	-	-	
Jogos de fortuna ou azar	Lei-quadro da transferência de competências para as autarquias locais e para as intermunicipais	Decreto-Lei n.º 98/2018 de 27 de novembro	01/01/21	-	-	-	-	-	-	-	-	-	-	-	-	-	-	-	-	-	
Proteção Civil	Lei-quadro da transferência de competências para as autarquias locais e para as intermunicipais	Decreto-Lei n.º 44/2019 de 01 de abril	01/01/21	-	-	-	-	-	-	-	-	-	-	-	-	-	-	-	-	-	
Policiamento de proximidade	Lei-quadro da transferência de competências para as autarquias locais e para as intermunicipais	Decreto-Lei n.º 32/2019 de 4 de março	01/01/21	-	-	-	-	-	-	-	-	-	-	-	-	-	-	-	-	-	
Segurança contra incêndios	Lei-quadro da transferência de competências para as autarquias locais e para as intermunicipais	Lei n.º 123/2019 de 18 de outubro	01/01/21	-	-	-	-	-	-	-	-	-	-	-	-	-	-	-	-	-	
Justiça	Lei-quadro da transferência de competências para as autarquias locais e para as intermunicipais	Decreto-Lei n.º 101/2018 de 29 de novembro	01/01/21	-	-	-	-	-	-	-	-	-	-	-	-	-	-	-	-	-	
Arborização e rearborização	Lei-quadro da transferência de competências para as autarquias locais e para as intermunicipais	Decreto-Lei n.º 12/2019 de 21 de janeiro	01/01/21	-	-	-	-	-	-	-	-	-	-	-	-	-	-	-	-	-	
Associações de bombeiros	Lei-quadro da transferência de competências para as autarquias locais e para as intermunicipais	Decreto-Lei n.º 103/2018 de 29 de novembro	01/01/21	-	-	-	-	-	-	-	-	-	-	-	-	-	-	-	-	-	

PCM - Plano de Contas Multidimensional

Modelo 17: Delegação de Competências do Município nos Órgãos das Entidades Intermunicipais e nos Órgãos das Freguesias *Período de relato: 01-01-2024 a 31-12-2024*

Entidade com competência delegada	Delegação de competências				Recursos															
					Previsão								Execução							
						Patrimoniais		Financeiros						Patrimoniais		Financeiros				
								Montantes			Classificação					Montantes			Classificação	
	Lei habilitante	Instrumento Jurídico	Data da celebração	Período de vigência	Humanos	Identificação do bem	Conta PCM	Até 2024	Ano 2024	Previstos após 2024	Económica	Conta PCM	Humanos	Identificação do bem	Conta PCM	Até 2024	Ano 2024	Previstos após 2024	Económica	Conta PCM
FREGUESIA DA CARVOEIRA	Artigo 5º, n.º 2, do Decreto-Lei 57/2019, de 30 de abril	Transferência de Competências para as Autarquias	30/12/21	A partir de 2022	-	-	-	122 480,00 €	136 075,28 €	136 075,28 €	04050102	60135	-	-	-	122 480,00 €	136 075,28 €	136 075,28 €	04050102	60135
FREGUESIA DA ENCARNAÇÃO	Artigo 5º, n.º 2, do Decreto-Lei 57/2019, de 30 de abril	Transferência de Competências para as Autarquias	30/12/21	A partir de 2022	-	-	-	176 600,00 €	196 202,60 €	196 202,60 €	04050102	60135	-	-	-	176 600,00 €	196 202,60 €	196 202,60 €	04050102	60135
FREGUESIA DA ERICEIRA	Artigo 5º, n.º 2, do Decreto-Lei 57/2019, de 30 de abril	Transferência de Competências para as Autarquias	30/12/21	A partir de 2022	-	-	-	755 936,00 €	839 844,90 €	839 844,90 €	04050102	60135	-	-	-	755 936,00 €	839 844,90 €	839 844,90 €	04050102	60135
FREGUESIA DE MAFRA	Artigo 5º, n.º 2, do Decreto-Lei 57/2019, de 30 de abril	Transferência de Competências para as Autarquias	30/12/21	A partir de 2022	-	-	-	172 496,00 €	191 643,05 €	191 643,05 €	04050102	60135	-	-	-	172 496,00 €	191 643,05 €	191 643,05 €	04050102	60135
FREGUESIA DO MILHARADO	Artigo 5º, n.º 2, do Decreto-Lei 57/2019, de 30 de abril	Transferência de Competências para as Autarquias	30/12/21	A partir de 2022	-	-	-	202 908,93 €	225 431,82 €	225 431,82 €	04050102	60135	-	-	-	202 908,93 €	225 431,82 €	225 431,82 €	04050102	60135
FREGUESIA DE SANTO ISIDORO	Artigo 5º, n.º 2, do Decreto-Lei 57/2019, de 30 de abril	Transferência de Competências para as Autarquias	30/12/21	A partir de 2022	-	-	-	179 206,00 €	199 097,87 €	199 097,87 €	04050102	60135	-	-	-	179 206,00 €	199 097,87 €	199 097,87 €	04050102	60135
UNIÃO DE FREGUESIAS DA AZUEIRA E SOBRAL DA ABELHEIRA	Artigo 5º, n.º 2, do Decreto-Lei 57/2019, de 30 de abril	Transferência de Competências para as Autarquias	30/12/21	A partir de 2022	-	-	-	177 396,54 €	197 087,56 €	197 087,56 €	04050102	60135	-	-	-	177 396,54 €	197 087,56 €	197 087,56 €	04050102	60135
UNIÃO DE FREGUESIAS DA IGREJA NOVA E CHELEIROS	Artigo 5º, n.º 2, do Decreto-Lei 57/2019, de 30 de abril	Transferência de Competências para as Autarquias	30/12/21	A partir de 2022	-	-	-	182 168,00 €	202 388,65 €	202 388,65 €	04050102	60135	-	-	-	182 168,00 €	202 388,65 €	202 388,65 €	04050102	60135
UNIÃO DE FREGUESIAS DA ENXARA DO BISPO, GRADIL E VILA FRANCA DO ROSÁRIO	Artigo 5º, n.º 2, do Decreto-Lei 57/2019, de 30 de abril	Transferência de Competências para as Autarquias	30/12/21	A partir de 2022	-	-	-	174 911,62 €	194 326,81 €	194 326,81 €	04050102	60135	-	-	-	174 911,62 €	194 326,81 €	194 326,81 €	04050102	60135
UNIÃO DE FREGUESIAS DA MALVEIRA E SÃO MIGUEL DE ALCAINÇA	Artigo 5º, n.º 2, do Decreto-Lei 57/2019, de 30 de abril	Transferência de Competências para as Autarquias	30/12/21	A partir de 2022	-	-	-	257 087,14 €	285 623,80 €	285 623,80 €	04050102	60135	-	-	-	257 087,14 €	285 623,80 €	285 623,80 €	04050102	60135
UNIÃO DE FREGUESIAS DA VENDA DO PINHEIRO E SANTO ESTEVÃO DAS GALÉS	Artigo 5º, n.º 2, do Decreto-Lei 57/2019, de 30 de abril	Transferência de Competências para as Autarquias	30/12/21	A partir de 2022	-	-	-	258 421,60 €	287 106,40 €	287 106,40 €	04050102	60135	-	-	-	258 421,60 €	287 106,40 €	287 106,40 €	04050102	60135

PCM - Plano de Contas Multidimensional

Modelo 18: **Mapa de Empréstimos** *Período de relato: 01-01-2024 a 31-12-2024*

Tipo	Identificação do empréstimo		Data de contratação do empréstimo	Prazo do contrato	Anos decorridos
	N.º do contrato	Nome da instituição			
Curto Prazo	-	-	-	-	-
Total CP					
Médio e Longo Prazo Não isentos					
	9015/004418/591	Caixa Geral de Depósitos	05/07/2005	20	19
	770008946	Novo Banco	30/12/2003	20	20
	0003.13377593096 / 003.12377601096	Banco Santander Totta, SA	19/11/2018	20	6
	8127084830004	Banco BPI, SA	01/07/2019	20	5
	2595/000616/191	Caixa Geral de Depósitos	16/12/2022	12	2
SubTotal					
Médio e Longo Prazo Isentos					
	0426/000759/191	Caixa Geral de Depósitos	22/01/1998	26	26
	9015/002360/991	Caixa Geral de Depósitos	04/10/2001	25	23
	9015/002361/791	Caixa Geral de Depósitos	04/10/2001	25	23
SubTotal					
Total MLP					
Total Geral					

(a) Identificando cada um dos mesmos, designadamente, impostos, comissões e outros encargos a especificar

(b) Para efeitos deste cálculo, deverá tomar-se por referência os valores em dívida em 01/01/2014, constante do mapa 8.3.1 (empréstimos), que integra o correspondente processo de prestação de contas

(c) Empréstimos que não são considerados para efeitos de cálculo da Dívida Total

Modelo 18: **Mapa de Empréstimos** *Período de relato: 01-01-2024 a 31-12-2024*

Tipo	Identificação do empréstimo		Visto do TC		Finalidade do empréstimo
	N.º do contrato	Nome da instituição	N.º de registo	Data	
Curto Prazo	-	-	-	-	-
Total CP					
Médio e Longo Prazo Não isentos					
	9015/004418/591	Caixa Geral de Depósitos	1750	11/08/2005	Complexo Escolar da Malveira
	770008946	Novo Banco	173	12/02/2004	Complexo Escolar da Venda do Pinheiro
	0003.13377593096 / 003.12377601096	Banco Santander Totta, SA	5597	25/02/2019	Instrumento Financeiro Reabilitação e Revitalização Urbana (IFRRU)
	8127084830004	Banco BPI, SA	2060	02/08/2019	Resgate de Contrato de Concessão
	2595/000616/191	Caixa Geral de Depósitos	814	10/01/2023	Internalização da Empresa Mafreduca, SA.
SubTotal					
Médio e Longo Prazo Isentos					
	0426/000759/191	Caixa Geral de Depósitos	7821	04/03/1998	Programa Especial de Realojamento - 2ª fase
	9015/002360/991	Caixa Geral de Depósitos	3721	15/11/2001	Programa Especial de Realojamento
	9015/002361/791	Caixa Geral de Depósitos	3722	15/11/2001	Investimento Habitação Social
SubTotal					
Total MLP					
Total Geral					

(a) Identificando cada um dos mesmos, designadamente, impostos, comissões e outros encargos a especificar

(b) Para efeitos deste cálculo, deverá tomar-se por referência os valores em dívida em 01/01/2014, constante do mapa 8.3.1 (empréstimos), que integra o correspondente processo de prestação de contas

(c) Empréstimos que não são considerados para efeitos de cálculo da Dívida Total

Modelo 18: **Mapa de Empréstimos** *Período de relato: 01-01-2024 a 31-12-2024*

Tipo	Identificação do empréstimo		Capital	
	N.º do contrato	Nome da instituição	Contratado	Utilizado
Curto Prazo	-	-	-	-
Total CP				
Médio e Longo Prazo Não isentos				
	9015/004418/591	Caixa Geral de Depósitos	845 000,00 €	845 000,00 €
	770008946	Novo Banco	835 000,00 €	835 000,00 €
	0003.13377593096 / 003.12377601096	Banco Santander Totta, SA	982 630,83 €	982 630,83 €
	8127084830004	Banco BPI, SA	22 000 000,00 €	22 000 000,00 €
	2595/000616/191	Caixa Geral de Depósitos	58 016 330,90 €	58 016 330,90 €
SubTotal			82 678 961,73 €	82 678 961,73 €
Médio e Longo Prazo Isentos				
	0426/000759/191	Caixa Geral de Depósitos	658 118,94 €	658 118,94 €
	9015/002360/991	Caixa Geral de Depósitos	443 027,75 €	443 027,75 €
	9015/002361/791	Caixa Geral de Depósitos	155 270,80 €	152 255,43 €
SubTotal			1 256 417,49 €	1 253 402,12 €
Total MLP			83 935 379,22 €	83 932 363,85 €
Total Geral			83 935 379,22 €	83 932 363,85 €

(a) Identificando cada um dos mesmos, designadamente, impostos, comissões e outros encargos a especificar

(b) Para efeitos deste cálculo, deverá tomar-se por referência os valores em dívida em 01/01/2014, constante do mapa 8.3.1 (empréstimos), que integra o correspondente processo de prestação de contas

(c) Empréstimos que não são considerados para efeitos de cálculo da Dívida Total

Modelo 18: **Mapa de Empréstimos** *Período de relato: 01-01-2024 a 31-12-2024*

Tipo	Identificação do empréstimo		Condições			
			Taxa de juro		Spread	Comissões
	N.º do contrato	Nome da instituição	Inicial	Atual		
Curto Prazo	-	-	-	-	-	-
Total CP						
Médio e Longo Prazo Não isentos						
	9015/004418/591	Caixa Geral de Depósitos	2,2802%	3,8780%	0,1530%	308,15 €
	770008946	Novo Banco	2,8750%	4,6940%	0,6000%	- €
	0003.13377593096 / 003.12377601096	Banco Santander Totta, SA	0,4726%	3,9211%	0,6000%	- €
	8127084830004	Banco BPI, SA	0,4630%	4,4040%	0,8250%	16 200,00 €
	2595/000616/191	Caixa Geral de Depósitos	2,0000%	2,0000%	0,0000%	- €
SubTotal						16 508,15 €
Médio e Longo Prazo Isentos						
	0426/000759/191	Caixa Geral de Depósitos	1,2078%	1,5590%	0,2750%	193,52 €
	9015/002360/991	Caixa Geral de Depósitos	0,9480%	0,9715%	0,4750%	384,14 €
	9015/002361/791	Caixa Geral de Depósitos	1,5168%	1,5510%	0,4750%	384,14 €
SubTotal						961,80 €
Total MLP						17 469,95 €
Total Geral						17 469,95 €

(a) Identificando cada um dos mesmos, designadamente, impostos, comissões e outros encargos a especificar

(b) Para efeitos deste cálculo, deverá tomar-se por referência os valores em dívida em 01/01/2014, constante do mapa 8.3.1 (empréstimos), que integra o correspondente processo de prestação de contas

(c) Empréstimos que não são considerados para efeitos de cálculo da Dívida Total

Modelo 18: **Mapa de Empréstimos** *Período de relato: 01-01-2024 a 31-12-2024*

Tipo	Identificação do empréstimo		Outros encargos	Pagamentos efetuados		
				Amortização do capital		
	N.º do contrato	Nome da instituição		Até 2024	Ano 2024	Previstos após 2024
Curto Prazo	-	-	-	-	-	-
Total CP						
Médio e Longo Prazo Não isentos						
	9015/004418/591	Caixa Geral de Depósitos	- €	756 611,69 €	49 749,08 €	38 639,23 €
	770008946	Novo Banco	- €	822 720,52 €	12 279,48 €	- €
	0003.13377593096 / 003.12377601096	Banco Santander Totta, SA	- €	154 672,80 €	54 590,40 €	773 367,63 €
	8127084830004	Banco BPI, SA	- €	2 542 466,47 €	868 950,12 €	18 588 583,41 €
	2595/000616/191	Caixa Geral de Depósitos	- €	3 490 569,96 €	3 878 990,83 €	50 646 770,11 €
SubTotal			- €	7 767 041,44 €	4 864 559,91 €	70 047 360,38 €
Médio e Longo Prazo Isentos						
	0426/000759/191	Caixa Geral de Depósitos	- €	643 576,13 €	14 542,81 €	- €
	9015/002360/991	Caixa Geral de Depósitos	- €	379 673,67 €	19 261,35 €	44 092,73 €
	9015/002361/791	Caixa Geral de Depósitos	- €	129 977,29 €	6 724,75 €	15 553,39 €
SubTotal			- €	1 153 227,09 €	40 528,91 €	59 646,12 €
Total MLP			- €	8 920 268,53 €	4 905 088,82 €	70 107 006,50 €
Total Geral			- €	8 920 268,53 €	4 905 088,82 €	70 107 006,50 €

(a) Identificando cada um dos mesmos, designadamente, impostos, comissões e outros encargos a especificar

(b) Para efeitos deste cálculo, deverá tomar-se por referência os valores em dívida em 01/01/2014, constante do mapa 8.3.1 (empréstimos), que integra o correspondente processo de prestação de contas

(c) Empréstimos que não são considerados para efeitos de cálculo da Dívida Total

Modelo 18: **Mapa de Empréstimos** *Período de relato: 01-01-2024 a 31-12-2024*

Tipo	Identificação do empréstimo		Pagamentos efetuados		
			Juros		
	N.º do contrato	Nome da instituição	Até 2024	Ano 2024	Previstos após 2024
Curto Prazo	-	-	-	-	-
Total CP					
Médio e Longo Prazo Não isentos					
	9015/004418/591	Caixa Geral de Depósitos	151 182,49 €	2 816,21 €	695,06 €
	770008946	Novo Banco	206 028,64 €	144,10 €	- €
	0003.13377593096 / 003.12377601096	Banco Santander Totta, SA	45 585,31 €	34 413,97 €	216 062,80 €
	8127084830004	Banco BPI, SA	1 091 155,99 €	875 455,68 €	6 678 132,56 €
	2595/000616/191	Caixa Geral de Depósitos	1 177 395,98 €	1 079 305,09 €	5 993 812,03 €
SubTotal			2 671 348,41 €	1 992 135,05 €	12 888 702,45 €
Médio e Longo Prazo Isentos					
	0426/000759/191	Caixa Geral de Depósitos	83 408,94 €	113,36 €	- €
	9015/002360/991	Caixa Geral de Depósitos	32 885,62 €	599,03 €	518,77 €
	9015/002361/791	Caixa Geral de Depósitos	17 727,49 €	336,59 €	292,71 €
SubTotal			134 022,05 €	1 048,98 €	811,48 €
Total MLP			2 805 370,46 €	1 993 184,03 €	12 889 513,93 €
Total Geral			2 805 370,46 €	1 993 184,03 €	12 889 513,93 €

(a) Identificando cada um dos mesmos, designadamente, impostos, comissões e outros encargos a especificar

(b) Para efeitos deste cálculo, deverá tomar-se por referência os valores em dívida em 01/01/2014, constante do mapa 8.3.1 (empréstimos), que integra o correspondente processo de prestação de contas

(c) Empréstimos que não são considerados para efeitos de cálculo da Dívida Total

Modelo 18: **Mapa de Empréstimos** *Período de relato: 01-01-2024 a 31-12-2024*

Tipo	Identificação do empréstimo		Pagamentos efetuados		
			Outros encargos Comissões		
	N.º do contrato	Nome da instituição	Até 2024	Ano 2024	Previstos após 2024
Curto Prazo	-	-	-	-	-
Total CP					
Médio e Longo Prazo Não isentos					
	9015/004418/591	Caixa Geral de Depósitos	279,10 €	16,60 €	12,45 €
	770008946	Novo Banco	- €	- €	- €
	0003.13377593096 / 003.12377601096	Banco Santander Totta, SA	- €	- €	- €
	8127084830004	Banco BPI, SA	6 840,00 €	590,00 €	8 770,00 €
	2595/000616/191	Caixa Geral de Depósitos	- €	- €	- €
SubTotal			7 119,10 €	606,60 €	8 782,45 €
Médio e Longo Prazo Isentos					
	0426/000759/191	Caixa Geral de Depósitos	189,37 €	4,15 €	- €
	9015/002360/991	Caixa Geral de Depósitos	330,19 €	16,60 €	37,35 €
	9015/002361/791	Caixa Geral de Depósitos	330,19 €	16,60 €	37,35 €
SubTotal			849,75 €	37,35 €	74,70 €
Total MLP			7 968,85 €	643,95 €	8 857,15 €
Total Geral			7 968,85 €	643,95 €	8 857,15 €

(a) Identificando cada um dos mesmos, designadamente, impostos, comissões e outros encargos a especificar

(b) Para efeitos deste cálculo, deverá tomar-se por referência os valores em dívida em 01/01/2014, constante do mapa 8.3.1 (empréstimos), que integra o correspondente processo de prestação de contas

(c) Empréstimos que não são considerados para efeitos de cálculo da Dívida Total

Modelo 18: **Mapa de Empréstimos** *Período de relato: 01-01-2024 a 31-12-2024*

Tipo	Identificação do empréstimo		Montantes vencidos e não pagos em 31/12			Capital em dívida no ano 2024	
	N.º do contrato	Nome da instituição	Capital	Juros	Outros encargos (a)	Em 01.01	Em 31.12
Curto Prazo	-	-	-	-	-	-	-
Total CP							
Médio e Longo Prazo Não isentos							
	9015/004418/591	Caixa Geral de Depósitos	- €	- €	- €	88 388,31 €	38 639,23 €
	770008946	Novo Banco	- €	- €	- €	12 279,48 €	- €
	0003.13377593096 / 003.12377601096	Banco Santander Totta, SA	- €	- €	- €	827 958,03 €	773 367,63 €
	8127084830004	Banco BPI, SA	- €	- €	- €	19 457 533,53 €	18 588 583,41 €
	2595/000616/191	Caixa Geral de Depósitos	- €	- €	- €	54 525 760,94 €	50 646 770,11 €
SubTotal			- €	- €	- €	74 911 920,29 €	70 047 360,38 €
Médio e Longo Prazo Isentos							
	0426/000759/191	Caixa Geral de Depósitos	- €	- €	- €	14 542,81 €	- €
	9015/002360/991	Caixa Geral de Depósitos	- €	- €	- €	63 354,08 €	44 092,73 €
	9015/002361/791	Caixa Geral de Depósitos	- €	- €	- €	22 278,14 €	15 553,39 €
SubTotal			- €	- €	- €	100 175,03 €	59 646,12 €
Total MLP			- €	- €	- €	75 012 095,32 €	70 107 006,50 €
Total Geral			- €	- €	- €	75 012 095,32 €	70 107 006,50 €

(a) Identificando cada um dos mesmos, designadamente, impostos, comissões e outros encargos a especificar

(b) Para efeitos deste cálculo, deverá tomar-se por referência os valores em dívida em 01/01/2014, constante do mapa 8.3.1 (empréstimos), que integra o correspondente processo de prestação de contas

(c) Empréstimos que não são considerados para efeitos de cálculo da Dívida Total

Modelo 18: **Mapa de Empréstimos** *Período de relato: 01-01-2024 a 31-12-2024*

Tipo	Identificação do empréstimo		Amortizações médias de capital	
	N.º do contrato	Nome da instituição	Empréstimos contratados até 31/12/2013 (b)	Empréstimos contratados após 01/01/2014
Curto Prazo	-	-	-	-
Total CP				
Médio e Longo Prazo Não isentos				
	9015/004418/591	Caixa Geral de Depósitos	48 683,74 €	
	770008946	Novo Banco	50 345,59 €	
	0003.13377593096 / 003.12377601096	Banco Santander Totta, SA		49 131,54 €
	8127084830004	Banco BPI, SA		1 100 000,00 €
	2595/000616/191	Caixa Geral de Depósitos		4 834 694,24 €
SubTotal			99 029,33 €	5 983 825,78 €
Médio e Longo Prazo Isentos				
	0426/000759/191	Caixa Geral de Depósitos	27 406,35 €	
	9015/002360/991	Caixa Geral de Depósitos	19 717,88 €	
	9015/002361/791	Caixa Geral de Depósitos	6 902,46 €	
SubTotal			54 026,70 €	- €
Total MLP			153 056,03 €	5 983 825,78 €
Total Geral			153 056,03 €	5 983 825,78 €

(a) Identificando cada um dos mesmos, designadamente, impostos, comissões e outros encargos a especificar

(b) Para efeitos deste cálculo, deverá tomar-se por referência os valores em dívida em 01/01/2014, constante do mapa 8.3.1 (empréstimos), que integra o correspondente processo de prestação de contas

(c) Empréstimos que não são considerados para efeitos de cálculo da Dívida Total

Modelo 18: **Mapa de Empréstimos** *Período de relato: 01-01-2024 a 31-12-2024*

Tipo	Identificação do empréstimo		Fundamento legal (c)
	N.º do contrato	Nome da instituição	
Curto Prazo	-	-	
Total CP			
Médio e Longo Prazo Não isentos	9015/004418/591 770008946 0003.13377593096 / 003.12377601096 8127084830004 2595/000616/191	Caixa Geral de Depósitos Novo Banco Banco Santander Totta, SA Banco BPI, SA Caixa Geral de Depósitos	LOE2019 - Artigo 92.º - Pagamentos a concessionários decorrente de decisão judicial ou arbitral ou de resgaste de contrato de concessão
SubTotal			
Médio e Longo Prazo Isentos	0426/000759/191 9015/002360/991 9015/002361/791	Caixa Geral de Depósitos Caixa Geral de Depósitos Caixa Geral de Depósitos	Lei n.º 73/2013, de 3 de setembro - Artigo 84.º, n.º 2 alínea b) Lei n.º 73/2013, de 3 de setembro - Artigo 84.º, n.º 2 alínea a) Lei n.º 73/2013, de 3 de setembro - Artigo 84.º, n.º 2 alínea a)
SubTotal			
Total MLP			
Total Geral			

(a) Identificando cada um dos mesmos, designadamente, impostos, comissões e outros encargos a especificar

(b) Para efeitos deste cálculo, deverá tomar-se por referência os valores em dívida em 01/01/2014, constante do mapa 8.3.1 (empréstimos), que integra o correspondente processo de prestação de contas

(c) Empréstimos que não são considerados para efeitos de cálculo da Dívida Total

DECLARAÇÕES

7

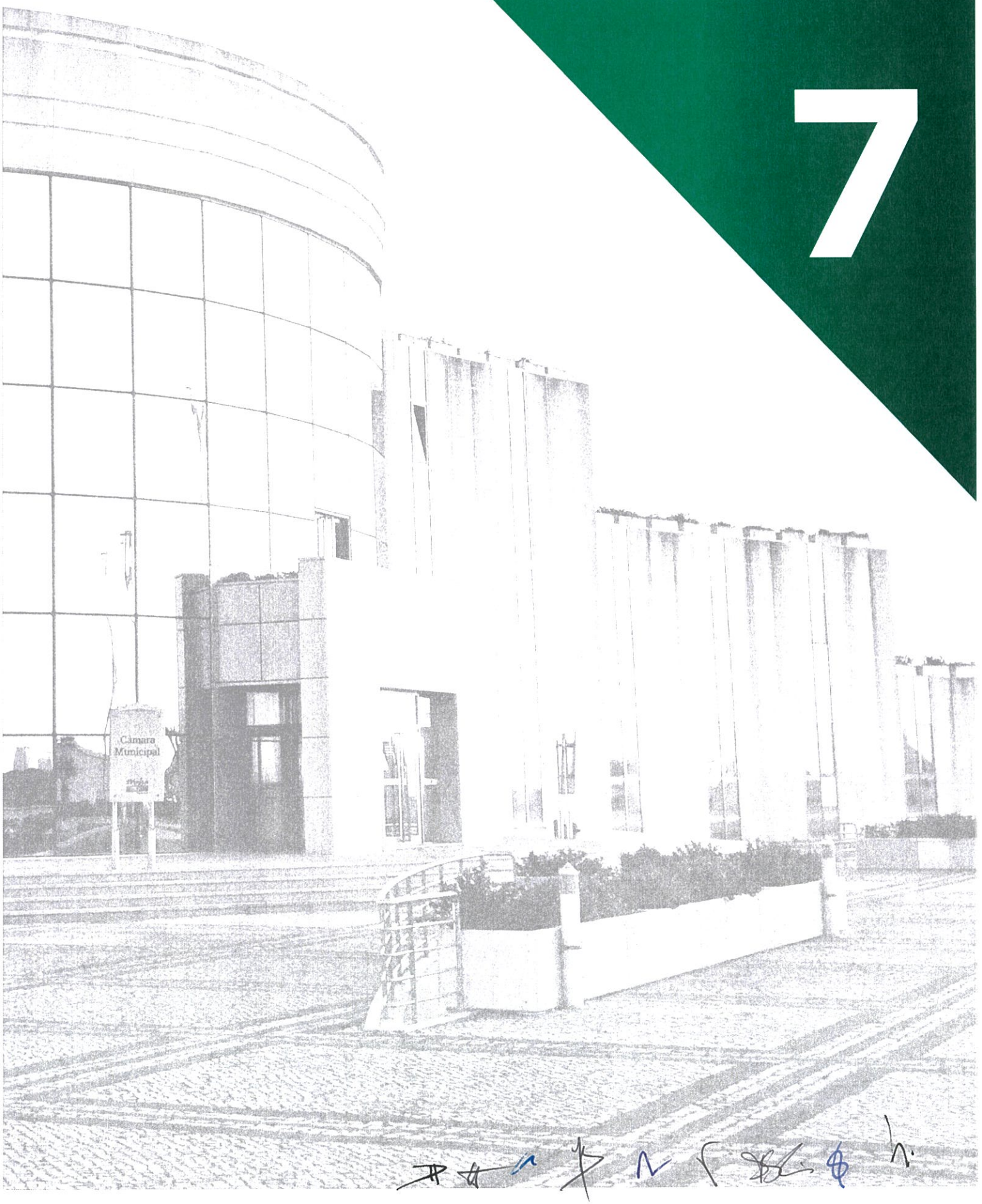

DECLARAÇÃO

De acordo com a alínea a) do n.º 1 do artigo 15.º da Lei n.º 8/2012, de 21 de fevereiro na sua atual redação, declaramos que todos os compromissos plurianuais existentes a 31 de dezembro de 2024 se encontram devidamente registados na base de dados de encargos plurianuais desta entidade pelo controlo da execução orçamental, pelos seguintes montantes globais:

Valores em €

ANO	MONTANTE
2025	66 022 859,32
2026	27 397 904,04
2027	15 970 588,85
2028	14 109 679,97
Seguintes*	92 171 773,70
	215 672 805,88

Nota (*) Os Anos Seguintes contempla os anos de 2029 a 2048

Mafra, 14 de janeiro de 2025

A Chefe de Divisão de
Gestão Financeira

(Cândida Jacinto)

A Diretora do
Departamento Financeiro

(Dulce Lourenço)

DECLARAÇÃO

De acordo com a alínea b) do n.º 1 do artigo 15.º da Lei n.º 8/2012, de 21 de fevereiro na sua atual redação, declaramos que a 31 de dezembro de 2024 não existem pagamentos em atraso.

Mafra, 14 de janeiro de 2025

A Chefe de Divisão de
Gestão Financeira

(Cândida Jacinto)

A Diretora do
Departamento Financeiro

(Dulce Lourenço)

DECLARAÇÃO

De acordo com a alínea b) do n.º 1 do artigo 15.º da Lei n.º 8/2012, de 21 de fevereiro, na sua atual redação, declaramos que a 31 de dezembro de 2024 existem recebimentos em atraso, no montante de €834.167,86 (oitocentos e trinta e quatro mil cento e sessenta e sete euros e oitenta e seis cêntimos), devidamente identificados nas declarações emitidas pelos serviços (que se anexam), referente aos seguintes processos:

- Contraordenação: € 241.832,70;
- Cultura – Atelier de Artes Plásticas: € 59,00;
- Desporto: € 14.973,97;
- Educação: € 316.777,57;
- Execução Fiscal: € 257.044,75;
- Juventude: € 32,50;
- Limpezas coercivas: € 3.286,00;
- Operações Urbanísticas: € 161,37.

Mafra, 17 de janeiro de 2025

A Chefe da Divisão de Gestão Financeira

(Cândida Jacinto)

A Diretora do Departamento Financeiro

(Dulce Lourenço)

CÂMARA MUNICIPAL DE MAFRA

DECLARAÇÃO

De acordo com a alínea b) do n.º 1 do artigo 15.º da Lei n.º 8/2012, de 21 de fevereiro, na sua atual redação, declaramos recebimentos em atraso, existentes a 31 de dezembro de 2024, relativos aos serviços da Secção de Contencioso e Contraordenações.

ID	Ano de constituição da dívida	Classificação Económica	Contribuinte	Descrição	Total Geral
1	2001	040204	123748697	Coima	319,00 €
2	2003	040204	175217190	Coima	498,80 €
3	2003	040204	501607480	Coima	498,80 €
4	2003	040204	123748697	Coima	3.566,00 €
5	2004	040204	502401486	Coima	250,00 €
6	2004	040204	193006189	Coima	500,00 €
7	2004	040204	503995053	Coima	500,00 €
8	2004	040204	501694749	Coima	500,00 €
9	2004	040204	189421886	Coima	500,00 €
10	2005	040204	176109216	Coima	1.500,00 €
11	2008	040204	158861396	Coima	498,80 €
12	2008	040204	185811167	Coima	500,00 €
13	2008	040204	181102390	Coima	500,00 €
14	2005	040204	505418827	Coima	50.000,00 €
15	2005	040204	145413772	Coima	500,00 €
16	2005	040204	187506361	Coima	2.500,00 €
17	2006	040204	500607540	Coima	800,00 €
18	2008	040204	157866823	Coima	1.000,00 €
19	2009	040204	502263793	Coima	3.000,00 €
20	2008	040204	501706445	Coima	1.000,00 €
21	2006	040204	158164318	Coima	12,47 €
22	2009	040204	184052939	Coima	498,80 €
23	2011	040204	166614114	Coima	1.250,00 €
24	2011	040204	201728915	Coima	500,00 €
25	2008	040204	224632507	Coima	1.100,00 €
26	2009	040204	246075244	Coima	1.100,00 €
27	2009	040204	246075244	Coima	600,00 €
28	2009	040204	504343874	Coima	1.500,00 €
29	2009	040204	504343874	Coima	1.500,00 €
30	2009	040204	504343874	Coima	1.500,00 €
31	2009	040204	504343874	Coima	1.500,00 €
32	2011	040204	124345433	Coima	498,80 €
33	2007	040204	507247191	Coima	922,00 €
34	2010	040204	503736341	Coima	500,00 €
35	2011	040204	157912175	Coima	500,00 €
36	2008	040204	224632507	Coima	10.500,00 €
37	2009	040204	246075244	Coima	750,00 €
38	2009	040204	246075244	Coima	650,00 €



CÂMARA MUNICIPAL DE MAFRA

ID	Ano de constituição da dívida	Classificação Económica	Contribuinte	Descrição	Total Geral
39	2010	040204	506652793	Coima	500,00 €
40	2010	040204	506671046	Coima	500,00 €
41	2012	040204	100202446	Coima	1.995,20 €
42	2009	040204	246075244	Coima	3.500,00 €
43	2008	040204	209901098	Coima	498,80 €
44	2011	040204	502526092	Coima	1.000,00 €
45	2010	040204	192272292	Coima	300,00 €
46	2011	040204	119204207	Coima	52,00 €
47	2009	040204	224362089	Coima	1.550,00 €
48	2010	040204	126599076	Coima	550,00 €
49	2013	040204	100446280	Coima	500,00 €
50	2010	040204	506570347	Coima	500,00 €
51	2010	040204	502302240	Coima	1.050,00 €
52	2010	040204	507904419	Coima	3.450,00 €
53	2009	040204	157864596	Coima	140,00 €
54	2009	040204	501401164	Coima	2.500,00 €
55	2011	040204	213828022	Coima	485,00 €
56	2009	040204	186864299	Coima	1.550,00 €
57	2012	040204	180321013	Coima	1.875,00 €
58	2010	040204	503999784	Coima	500,00 €
59	2010	040204	506793737	Coima	175,00 €
60	2010	040204	503617970	Coima	500,00 €
61	2011	040204	193655942	Coima	450,00 €
62	2010	040204	507820304	Coima	300,00 €
63	2010	040204	104220171	Coima	450,00 €
64	2010	040204	116434066	Coima	2.000,00 €
65	2010	040204	137813767	Coima	3.144,16 €
66	2011	040204	251757625	Coima	300,00 €
67	2011	040204	506338037	Coima	6.000,00 €
68	2011	040204	508058090	Coima	3.000,00 €
69	2011	040204	111657520	Coima	500,00 €
70	2011	040204	503678392	Coima	38.500,00 €
71	2013	040204	506361730	Coima	18.825,00 €
72	2013	040204	120727560	Coima	23.785,58 €
73	2016	040204	503016403	Coima	1.500,00 €
74	2015	040204	103820787	Coima	500,00 €
75	2016	040204	508505429	Coima	2.500,00 €
76	2014	040204	268617813	Coima	50,00 €
77	2015	040204	506057747	Coima	2.000,00 €
78	2014	040204	508505429	Coima	198,71 €
79	2016	040204	224632507	Coima	1.500,00 €
80	2014	040204	120727560	Coima	6.750,00 €
81	2016	040204	510647855	Coima	500,00 €

CÂMARA MUNICIPAL DE MAFRA

ID	Ano de constituição da dívida	Classificação Económica	Contribuinte	Descrição	Total Geral
82	2016	040204	513119450	Coima	1.500,00 €
83	2017	040204	507583558	Coima	1.500,00 €
84	2017	040204	269920994	Coima	100,00 €
85	2017	040204	196808340	Coima	50,00 €
86	2017	040204	269920994	Coima	200,00 €
87	2018	040204	198771410	Coima	50,00 €
88	2018	040204	248064738	Coima	50,00 €
89	2018	040204	196808340	Coima	50,00 €
90	2018	040204	205183484	Coima	1.350,00 €
91	2020	040204	231111738	Coima	68,15 €
92	2018	040204	116171057	Coima e custas	564,72 €
93	2018	040204	513669558	Coima	500,00 €
94	2021	040204	156513846	Coima e custas	129,60 €
95	2021	040204	514192747	Coima e custas	1.557,86 €
96	2021	040204	207953236	Coima e custas	1.064,72 €
97	2022	040204	187718512	Coima e custas	561,29 €
98	2022	040204	248222252	Coima e custas	88,29 €
99	2023	040204	224462997	Coima e custas	280,15 €
100	2023	040204	515085898	Coima	1.050,00 €
101	2024	040204	287238482	Coima	380,00 €
			Total Geral		**241.832,70 €**

Mafra, 13 de janeiro de 2025.

A Coordenadora Técnica da SCCO,

Ana Campos

Ana Campos

A Diretora Municipal de Apoio à Gestão,

Ana Viana

CÂMARA MUNICIPAL DE MAFRA

DECLARAÇÃO

De acordo com a alínea b) do n.º 1 do artigo 15.º da Lei n.º 8/2012, de 21 de fevereiro, na sua atual redação, declaramos recebimentos em atraso, existentes a 31 de dezembro de 2024, relativos aos serviços de Cultura – Atelier de Artes Plásticas.

ID	Ano de constituição da dívida	Classificação Económica	Contribuinte	Descrição	Total Geral
1	2022	702080399	231972679	Atelier de Artes Plásticas	25,00 €
2	2024	702080399	218693141	Atelier de Artes Plásticas	24,00 €
3	2024	702080399	299778134	Atelier de Artes Plásticas	10,00 €
4					
5					
6					
7					
8					
9					
10					
11					
12					
13					
14					
15					
16					
17					
18					
19					
20					
21					
22					
23					
24					
25					
			Total Geral		**59,00 €**

Mafra, 16 de janeiro de 2025.

A Coordenadora Técnica.

Filipa de Melo e Castro

O Chefe da Divisão de Promoção e Património Cultural.

Gonçalo Eusébio Ferreira

CÂMARA MUNICIPAL DE MAFRA

DECLARAÇÃO

De acordo com a alínea b) do n.º 1 do artigo 15.º da Lei n.º 8/2012, de 21 de fevereiro, na sua atual redação, declaramos recebimentos em atraso, existentes a 31 de dezembro de 2024, relativos aos serviços de desporto.

ID	Ano de constituição da dívida	Classificação Económica	Contribuinte	Descrição	Total Geral
1	2021	0207020804	299468968	Serviços de Desporto	17,50 €
2	2021	0207020804	287329232	Serviços de Desporto	12,50 €
3	2021	0207020804	268696837	Serviços de Desporto	15,00 €
4	2021	0207020804	300191510	Serviços de Desporto	12,50 €
5	2021	0207020804	194373886	Serviços de Desporto	15,00 €
6	2021	0207020804	303115912	Serviços de Desporto	17,50 €
7	2021	0207020804	999999990	Serviços de Desporto	17,50 €
8	2021	0207020804	215812565	Serviços de Desporto	12,50 €
9	2021	0207020804	999999990	Serviços de Desporto	17,50 €
10	2021	0207020804	292259441	Serviços de Desporto	12,50 €
11	2021	0207020804	282193499	Serviços de Desporto	17,50 €
12	2021	0207020804	217941028	Serviços de Desporto	12,50 €
13	2021	0207020804	217145493	Serviços de Desporto	17,50 €
14	2021	0207020804	286939371	Serviços de Desporto	12,50 €
15	2021	0207020804	274631890	Serviços de Desporto	35,00 €
16	2021	0207020804	301575525	Serviços de Desporto	12,50 €
17	2021	0207020804	295355964	Serviços de Desporto	12,50 €
18	2021	0207020804	271022612	Serviços de Desporto	12,50 €
19	2022	0207020804	194779068	Serviços de Desporto	9,37 €
20	2022	0207020804	307818179	Serviços de Desporto	9,37 €
21	2022	0207020804	306767783	Serviços de Desporto	9,37 €
22	2022	0207020804	252943996	Serviços de Desporto	17,50 €
23	2022	0207020804	192706829	Serviços de Desporto	12,50 €
24	2022	0207020804	299778550	Serviços de Desporto	12,50 €



CÂMARA MUNICIPAL DE MAFRA

ID	Ano de constituição da dívida	Classificação Económica	Contribuinte	Descrição	Total Geral
25	2022	0207020804	258306840	Serviços de Desporto	12,50 €
26	2022	0207020804	176395148	Serviços de Desporto	12,50 €
27	2022	0207020804	309368413	Serviços de Desporto	5,60 €
28	2022	0207020804	310152682	Serviços de Desporto	17,50 €
29	2022	0207020804	310150337	Serviços de Desporto	17,50 €
30	2022	0207020804	294930620	Serviços de Desporto	12,50 €
31	2022	0207020804	999999990	Serviços de Desporto	12,50 €
32	2022	0207020804	291968007	Serviços de Desporto	17,50 €
33	2022	0207020804	302453857	Serviços de Desporto	12,50 €
34	2022	0207020804	311433472	Serviços de Desporto	15,00 €
35	2022	0207020804	300047177	Serviços de Desporto	27,00 €
36	2022	0207020804	311433472	Serviços de Desporto	12,50 €
37	2022	0207020804	213315912	Serviços de Desporto	30,00 €
38	2022	0207020804	310528542	Serviços de Desporto	17,50 €
39	2022	0207020804	310460220	Serviços de Desporto	17,50 €
40	2022	0207020804	278096115	Serviços de Desporto	12,50 €
41	2022	0207020804	275566501	Serviços de Desporto	30,00 €
42	2022	0207020804	296369870	Serviços de Desporto	4,86 €
43	2022	0207020804	296369870	Serviços de Desporto	13,50 €
44	2022	0207020804	280408706	Serviços de Desporto	15,00 €
45	2022	0207020804	296013714	Serviços de Desporto	35,00 €
46	2022	0207020804	305571320	Serviços de Desporto	5,00 €
47	2022	0207020804	305571320	Serviços de Desporto	12,50 €
48	2022	0207020804	213617544	Serviços de Desporto	25,00 €
49	2022	0207020804	230701981	Serviços de Desporto	12,50 €
50	2022	0207020804	210978201	Serviços de Desporto	12,50 €
51	2022	0207020804	310395330	Serviços de Desporto	12,50 €

ID	Ano de constituição da dívida	Classificação Económica	Contribuinte	Descrição	Total Geral
52	2022	0207020804	303961716	Serviços de Desporto	25,00 €
53	2022	0207020804	310707242	Serviços de Desporto	12,50 €
54	2022	0207020804	285274252	Serviços de Desporto	12,50 €
55	2022	0207020804	211891525	Serviços de Desporto	12,50 €
56	2022	0207020804	234083069	Serviços de Desporto	30,00 €
57	2022	0207020804	285091778	Serviços de Desporto	35,00 €
58	2022	0207020804	222681705	Serviços de Desporto	20,00 €
59	2022	0207020804	305473778	Serviços de Desporto	15,00 €
60	2022	0207020804	311322360	Serviços de Desporto	15,00 €
61	2022	0207020804	211564893	Serviços de Desporto	15,00 €
62	2022	0207020804	288364112	Serviços de Desporto	12,50 €
63	2022	0207020804	265836220	Serviços de Desporto	30,00 €
64	2022	0207020804	303961716	Serviços de Desporto	15,00 €
65	2022	0207020804	265611970	Serviços de Desporto	15,00 €
66	2022	0207020804	307689220	Serviços de Desporto	30,00 €
67	2022	0207020804	305969390	Serviços de Desporto	12,50 €
68	2022	0207020804	189113561	Serviços de Desporto	51,94 €
69	2022	0207020804	309111200	Serviços de Desporto	15,00 €
70	2022	0207020804	302294023	Serviços de Desporto	20,00 €
71	2022	0207020804	184773350	Serviços de Desporto	15,00 €
72	2022	0207020804	181355442	Serviços de Desporto	9,00 €
73	2022	0207020804	302445170	Serviços de Desporto	12,50 €
74	2023	0207020804	195403797	Serviços de Desporto	15,00 €
75	2023	0207020804	301187517	Serviços de Desporto	30,00 €
76	2023	0207020804	294392513	Serviços de Desporto	15,00 €
77	2023	0207020804	264694139	Serviços de Desporto	20,00 €
78	2023	0207020804	278269648	Serviços de Desporto	12,50 €



CÂMARA MUNICIPAL DE MAFRA

ID	Ano de constituição da dívida	Classificação Económica	Contribuinte	Descrição	Total Geral
79	2023	0207020804	297503944	Serviços de Desporto	30,00 €
80	2023	0207020804	300729405	Serviços de Desporto	20,00 €
81	2023	0207020804	230473857	Serviços de Desporto	18,00 €
82	2023	0207020804	312905726	Serviços de Desporto	15,00 €
83	2023	0207020804	301187517	Serviços de Desporto	6,00 €
84	2023	0207020804	275294668	Serviços de Desporto	40,00 €
85	2023	0207020804	203815530	Serviços de Desporto	30,00 €
86	2023	0207020804	302948627	Serviços de Desporto	15,00 €
87	2023	0207020804	304085685	Serviços de Desporto	25,00 €
88	2023	0207020804	313490465	Serviços de Desporto	15,00 €
89	2023	0207020804	246093226	Serviços de Desporto	15,00 €
90	2023	0207020804	285091778	Serviços de Desporto	25,00 €
91	2023	0207020804	301444404	Serviços de Desporto	15,00 €
92	2023	0207020804	307332489	Serviços de Desporto	9,00 €
93	2023	0207020804	216483182	Serviços de Desporto	40,00 €
94	2023	0207020804	240649060	Serviços de Desporto	15,00 €
95	2023	0207020804	285091778	Serviços de Desporto	25,00 €
96	2023	0207020804	285091778	Serviços de Desporto	5,00 €
97	2023	0207020804	313803862	Serviços de Desporto	40,00 €
98	2023	0207020804	252492129	Serviços de Desporto	15,00 €
99	2023	0207020804	273048317	Serviços de Desporto	15,00 €
100	2023	0207020804	295852429	Serviços de Desporto	15,00 €
101	2023	0207020804	285091778	Serviços de Desporto	5,00 €
102	2023	0207020804	285091778	Serviços de Desporto	25,00 €
103	2023	0207020804	313803862	Serviços de Desporto	8,00 €
104	2023	0207020804	294711910	Serviços de Desporto	30,00 €
105	2023	0207020804	310543428	Serviços de Desporto	20,00 €

ID	Ano de constituição da dívida	Classificação Económica	Contribuinte	Descrição	Total Geral
106	2023	0207020804	275623939	Serviços de Desporto	15,00 €
107	2023	0207020804	302019227	Serviços de Desporto	30,00 €
108	2023	0207020804	254448569	Serviços de Desporto	15,00 €
109	2023	0207020804	145712354	Serviços de Desporto	30,00 €
110	2023	0207020804	513917390	Serviços de Desporto	700,00 €
111	2023	0207020804	513917390	Serviços de Desporto	140,00 €
112	2023	0207020804	513917390	Serviços de Desporto	175,00 €
113	2023	0207020804	285091778	Serviços de Desporto	5,00 €
114	2023	0207020804	285091778	Serviços de Desporto	12,50 €
115	2023	0207020804	244521620	Serviços de Desporto	15,00 €
116	2023	0207020804	302812202	Serviços de Desporto	15,00 €
117	2023	0207020804	313803862	Serviços de Desporto	17,50 €
118	2023	0207020804	294711910	Serviços de Desporto	6,00 €
119	2023	0207020804	294711910	Serviços de Desporto	15,00 €
120	2023	0207020804	271685468	Serviços de Desporto	15,00 €
121	2023	0207020804	241385105	Serviços de Desporto	15,00 €
122	2023	0207020804	302019227	Serviços de Desporto	6,00 €
123	2023	0207020804	302019227	Serviços de Desporto	30,00 €
124	2023	0207020804	317360930	Serviços de Desporto	30,00 €
125	2023	0207020804	274827336	Serviços de Desporto	15,00 €
126	2023	0207020804	139341706	Serviços de Desporto	15,00 €
127	2023	0207020804	298483432	Serviços de Desporto	15,00 €
128	2023	0207020804	300869681	Serviços de Desporto	25,00 €
129	2023	0207020804	318419777	Serviços de Desporto	15,00 €
130	2023	0207020804	145712354	Serviços de Desporto	6,00 €
131	2023	0207020804	191038180	Serviços de Desporto	34,00 €
132	2023	0207020804	257205896	Serviços de Desporto	20,00 €

ID	Ano de constituição da dívida	Classificação Económica	Contribuinte	Descrição	Total Geral
133	2023	0207020804	199746800	Serviços de Desporto	15,00 €
134	2023	0207020804	217904840	Serviços de Desporto	30,00 €
135	2023	0207020804	302498338	Serviços de Desporto	27,00 €
136	2023	0207020804	275294668	Serviços de Desporto	20,00 €
137	2023	0207020804	308910419	Serviços de Desporto	17,50 €
138	2023	0207020804	258952350	Serviços de Desporto	15,00 €
139	2023	0207020804	296574902	Serviços de Desporto	30,00 €
140	2023	0207020804	258952210	Serviços de Desporto	15,00 €
141	2023	0207020804	302019227	Serviços de Desporto	6,00 €
142	2023	0207020804	302019227	Serviços de Desporto	15,00 €
143	2023	0207020804	232254710	Serviços de Desporto	15,00 €
144	2023	0207020804	237183331	Serviços de Desporto	15,00 €
145	2023	0207020804	304077410	Serviços de Desporto	15,00 €
146	2023	0207020804	299441946	Serviços de Desporto	15,00 €
147	2023	0207020804	297503944	Serviços de Desporto	15,00 €
148	2023	0207020804	246271221	Serviços de Desporto	30,00 €
149	2023	0207020804	278475140	Serviços de Desporto	30,00 €
150	2023	0207020804	318096064	Serviços de Desporto	30,00 €
151	2023	0207020804	282669450	Serviços de Desporto	25,00 €
152	2023	0207020804	311428622	Serviços de Desporto	5,00 €
153	2023	0207020804	246271221	Serviços de Desporto	30,00 €
154	2023	0207020804	311428622	Serviços de Desporto	30,00 €
155	2023	0207020804	203148940	Serviços de Desporto	30,00 €
156	2023	0207020804	297623214	Serviços de Desporto	12,50 €
157	2023	0207020804	311080960	Serviços de Desporto	35,00 €
158	2023	0207020804	156865475	Serviços de Desporto	30,00 €
159	2023	0207020804	236204483	Serviços de Desporto	40,00 €

ID	Ano de constituição da dívida	Classificação Económica	Contribuinte	Descrição	Total Geral
160	2023	0207020804	163312087	Serviços de Desporto	35,00 €
161	2023	0207020804	176976019	Serviços de Desporto	30,00 €
162	2023	0207020804	320195228	Serviços de Desporto	30,00 €
163	2023	0207020804	999999990	Serviços de Desporto	27,00 €
164	2023	0207020804	252485475	Serviços de Desporto	30,00 €
165	2023	0207020804	252485475	Serviços de Desporto	6,00 €
167	2023	0207020804	288897048	Serviços de Desporto	25,00 €
168	2023	0207020804	255418655	Serviços de Desporto	6,00 €
169	2023	0207020804	255418655	Serviços de Desporto	30,00 €
170	2023	0207020804	295238062	Serviços de Desporto	25,00 €
171	2023	0207020804	318096064	Serviços de Desporto	30,00 €
172	2023	0207020804	276102576	Serviços de Desporto	5,00 €
173	2023	0207020804	276102576	Serviços de Desporto	25,00 €
174	2023	0207020804	252592751	Serviços de Desporto	30,00 €
175	2023	0207020804	298114976	Serviços de Desporto	30,00 €
176	2023	0207020804	253705444	Serviços de Desporto	30,00 €
177	2023	0207020804	203148940	Serviços de Desporto	6,00 €
178	2023	0207020804	203148940	Serviços de Desporto	30,00 €
179	2023	0207020804	311080960	Serviços de Desporto	7,00 €
180	2023	0207020804	311080960	Serviços de Desporto	35,00 €
181	2023	0207020804	282669450	Serviços de Desporto	25,00 €
182	2023	0207020804	281812110	Serviços de Desporto	25,00 €
183	2023	0207020804	227484002	Serviços de Desporto	27,00 €
184	2023	0207020804	235917800	Serviços de Desporto	30,00 €
185	2023	0207020804	295822961	Serviços de Desporto	30,00 €
186	2023	0207020804	296236330	Serviços de Desporto	30,00 €
187	2023	0207020804	163312087	Serviços de Desporto	7,00 €



CÂMARA MUNICIPAL DE MAFRA

ID	Ano de constituição da dívida	Classificação Económica	Contribuinte	Descrição	Total Geral
188	2023	0207020804	163312087	Serviços de Desporto	35,00 €
189	2023	0207020804	158186249	Serviços de Desporto	30,00 €
190	2023	0207020804	296636487	Serviços de Desporto	25,00 €
191	2023	0207020804	288216172	Serviços de Desporto	30,00 €
192	2023	0207020804	295060476	Serviços de Desporto	22,50 €
193	2023	0207020804	295060476	Serviços de Desporto	4,50 €
194	2023	0207020804	320195228	Serviços de Desporto	6,00 €
195	2023	0207020804	320195228	Serviços de Desporto	30,00 €
196	2023	0207020804	108402134	Serviços de Desporto	30,00 €
197	2023	0207020804	244529434	Serviços de Desporto	27,00 €
198	2023	0207020804	298145871	Serviços de Desporto	30,00 €
199	2023	0207020804	313814589	Serviços de Desporto	25,00 €
200	2023	0207020804	239063759	Serviços de Desporto	30,00 €
201	2023	0207020804	227623428	Serviços de Desporto	30,00 €
202	2023	0207020804	319389782	Serviços de Desporto	30,00 €
203	2023	0207020804	298935198	Serviços de Desporto	35,00 €
204	2023	0207020804	279735332	Serviços de Desporto	25,00 €
205	2023	0207020804	274553848	Serviços de Desporto	25,00 €
206	2023	0207020804	289532540	Serviços de Desporto	30,00 €
207	2023	0207020804	288556224	Serviços de Desporto	30,00 €
208	2023	0207020804	321568885	Serviços de Desporto	45,00 €
209	2023	0207020804	321568885	Serviços de Desporto	9,00 €
210	2023	0207020804	267572905	Serviços de Desporto	6,00 €
211	2023	0207020804	267572905	Serviços de Desporto	30,00 €
212	2023	0207020804	118589792	Serviços de Desporto	30,00 €
213	2023	0207020804	274401363	Serviços de Desporto	30,00 €
214	2023	0207020804	195914457	Serviços de Desporto	30,00 €

ID	Ano de constituição da dívida	Classificação Económica	Contribuinte	Descrição	Total Geral
215	2023	0207020804	214159019	Serviços de Desporto	30,00 €
216	2023	0207020804	306732130	Serviços de Desporto	3,00 €
217	2023	0207020804	290249805	Serviços de Desporto	25,00 €
218	2023	0207020804	319418634	Serviços de Desporto	30,00 €
219	2023	0207020804	311080960	Serviços de Desporto	7,00 €
220	2023	0207020804	163312087	Serviços de Desporto	7,00 €
221	2023	0207020804	163312087	Serviços de Desporto	35,00 €
222	2024	0207020804	313814589	Serviços de Desporto	5,00 €
223	2024	0207020804	118589792	Serviços de Desporto	30,00 €
224	2024	0207020804	118589792	Serviços de Desporto	6,00 €
225	2024	0207020804	214159019	Serviços de Desporto	6,00 €
226	2024	0207020804	108402134	Serviços de Desporto	6,00 €
227	2024	0207020804	239063759	Serviços de Desporto	6,00 €
228	2024	0207020804	227623428	Serviços de Desporto	6,00 €
229	2024	0207020804	319389782	Serviços de Desporto	6,00 €
230	2024	0207020804	298935198	Serviços de Desporto	7,00 €
231	2024	0207020804	274553848	Serviços de Desporto	5,00 €
232	2024	0207020804	289532540	Serviços de Desporto	6,00 €
233	2024	0207020804	288556224	Serviços de Desporto	6,00 €
234	2024	0207020804	321568885	Serviços de Desporto	9,00 €
235	2024	0207020804	267572905	Serviços de Desporto	6,00 €
236	2024	0207020804	118589792	Serviços de Desporto	6,00 €
237	2024	0207020804	118589792	Serviços de Desporto	30,00 €
238	2024	0207020804	274401363	Serviços de Desporto	6,00 €
239	2024	0207020804	195914457	Serviços de Desporto	6,00 €
240	2024	0207020804	214159019	Serviços de Desporto	6,00 €
241	2024	0207020804	214159019	Serviços de Desporto	30,00 €

CÂMARA MUNICIPAL DE MAFRA

ID	Ano de constituição da dívida	Classificação Económica	Contribuinte	Descrição	Total Geral
242	2024	0207020804	290249805	Serviços de Desporto	5,00 €
243	2024	0207020804	319418634	Serviços de Desporto	6,00 €
244	2024	0207020804	108402134	Serviços de Desporto	30,00 €
245	2024	0207020804	298145871	Serviços de Desporto	6,00 €
246	2024	0207020804	298145871	Serviços de Desporto	30,00 €
247	2024	0207020804	312222920	Serviços de Desporto	30,00 €
248	2024	0207020804	323086616	Serviços de Desporto	6,00 €
249	2024	0207020804	220613710	Serviços de Desporto	25,00 €
250	2024	0207020804	307320421	Serviços de Desporto	5,00 €
251	2024	0207020804	284200565	Serviços de Desporto	6,00 €
252	2024	0207020804	302261850	Serviços de Desporto	27,00 €
253	2024	0207020804	302261850	Serviços de Desporto	4,86 €
254	2024	0207020804	287472914	Serviços de Desporto	4,86 €
255	2024	0207020804	255006080	Serviços de Desporto	30,00 €
256	2024	0207020804	290458560	Serviços de Desporto	6,00 €
257	2024	0207020804	209464100	Serviços de Desporto	7,00 €
258	2024	0207020804	275953173	Serviços de Desporto	30,00 €
259	2024	0207020804	275953173	Serviços de Desporto	6,00 €
260	2024	0207020804	314952330	Serviços de Desporto	6,00 €
261	2024	0207020804	303526483	Serviços de Desporto	25,00 €
262	2024	0207020804	275953173	Serviços de Desporto	30,00 €
263	2024	0207020804	253765200	Serviços de Desporto	30,00 €
264	2024	0207020804	316140309	Serviços de Desporto	4,25 €
265	2024	0207020804	316140309	Serviços de Desporto	21,25 €
266	2024	0207020804	293965650	Serviços de Desporto	3,84 €
267	2024	0207020804	293965650	Serviços de Desporto	24,00 €
268	2024	0207020804	267866097	Serviços de Desporto	30,00 €

ID	Ano de constituição da dívida	Classificação Económica	Contribuinte	Descrição	Total Geral
269	2024	0207020804	275953173	Serviços de Desporto	6,00 €
270	2024	0207020804	314952330	Serviços de Desporto	30,00 €
271	2024	0207020804	217841945	Serviços de Desporto	30,00 €
272	2024	0207020804	323086616	Serviços de Desporto	30,00 €
273	2024	0207020804	307320421	Serviços de Desporto	5,00 €
274	2024	0207020804	307320421	Serviços de Desporto	25,00 €
275	2024	0207020804	284200565	Serviços de Desporto	6,00 €
276	2024	0207020804	284200565	Serviços de Desporto	30,00 €
277	2024	0207020804	287472914	Serviços de Desporto	4,86 €
278	2024	0207020804	287472914	Serviços de Desporto	27,00 €
279	2024	0207020804	205295878	Serviços de Desporto	30,00 €
280	2024	0207020804	303732393	Serviços de Desporto	4,25 €
281	2024	0207020804	303732393	Serviços de Desporto	21,25 €
282	2024	0207020804	208424105	Serviços de Desporto	30,00 €
283	2024	0207020804	290458560	Serviços de Desporto	30,00 €
284	2024	0207020804	263827852	Serviços de Desporto	30,00 €
285	2024	0207020804	298115336	Serviços de Desporto	25,00 €
286	2024	0207020804	209464100	Serviços de Desporto	35,00 €
287	2024	0207020804	314712348	Serviços de Desporto	30,00 €
288	2024	0207020804	301806969	Serviços de Desporto	30,00 €
289	2024	0207020804	303732393	Serviços de Desporto	4,25 €
290	2024	0207020804	205295878	Serviços de Desporto	6,00 €
291	2024	0207020804	312222920	Serviços de Desporto	6,00 €
292	2024	0207020804	220613710	Serviços de Desporto	5,00 €
293	2024	0207020804	302261850	Serviços de Desporto	4,86 €
294	2024	0207020804	253765200	Serviços de Desporto	6,00 €
295	2024	0207020804	316140309	Serviços de Desporto	4,25 €



CÂMARA MUNICIPAL DE MAFRA

ID	Ano de constituição da dívida	Classificação Económica	Contribuinte	Descrição	Total Geral
296	2024	0207020804	293965650	Serviços de Desporto	3,84 €
297	2024	0207020804	267866097	Serviços de Desporto	6,00 €
298	2024	0207020804	314952330	Serviços de Desporto	6,00 €
299	2024	0207020804	314952330	Serviços de Desporto	30,00 €
300	2024	0207020804	217841945	Serviços de Desporto	6,00 €
301	2024	0207020804	296236330	Serviços de Desporto	15,00 €
302	2024	0207020804	163312087	Serviços de Desporto	7,00 €
303	2024	0207020804	266676685	Serviços de Desporto	5,00 €
304	2024	0207020804	143391925	Serviços de Desporto	30,00 €
305	2024	0207020804	193589877	Serviços de Desporto	30,00 €
306	2024	0207020804	275207439	Serviços de Desporto	6,00 €
307	2024	0207020804	275207439	Serviços de Desporto	30,00 €
308	2024	0207020804	281435391	Serviços de Desporto	12,50 €
309	2024	0207020804	166586838	Serviços de Desporto	30,00 €
310	2024	0207020804	200095820	Serviços de Desporto	30,00 €
311	2024	0207020804	247288543	Serviços de Desporto	30,00 €
312	2024	0207020804	246492287	Serviços de Desporto	6,00 €
313	2024	0207020804	287219585	Serviços de Desporto	4,34 €
314	2024	0207020804	195866584	Serviços de Desporto	6,00 €
315	2024	0207020804	228575788	Serviços de Desporto	6,00 €
316	2024	0207020804	207639329	Serviços de Desporto	6,00 €
317	2024	0207020804	143391925	Serviços de Desporto	6,00 €
318	2024	0207020804	193589877	Serviços de Desporto	6,00 €
319	2024	0207020804	275207439	Serviços de Desporto	6,00 €
320	2024	0207020804	281435391	Serviços de Desporto	5,00 €
321	2024	0207020804	166586838	Serviços de Desporto	6,00 €
322	2024	0207020804	200095820	Serviços de Desporto	6,00 €

CÂMARA MUNICIPAL DE MAFRA

ID	Ano de constituição da dívida	Classificação Económica	Contribuinte	Descrição	Total Geral
323	2024	0207020804	247288543	Serviços de Desporto	30,00 €
324	2024	0207020804	247288543	Serviços de Desporto	6,00 €
325	2024	0207020804	298813149	Serviços de Desporto	30,00 €
326	2024	0207020804	298813149	Serviços de Desporto	6,00 €
327	2024	0207020804	246492287	Serviços de Desporto	30,00 €
328	2024	0207020804	287219585	Serviços de Desporto	12,75 €
329	2024	0207020804	195866584	Serviços de Desporto	30,00 €
330	2024	0207020804	312328834	Serviços de Desporto	30,00 €
331	2024	0207020804	228575788	Serviços de Desporto	6,00 €
332	2024	0207020804	228575788	Serviços de Desporto	30,00 €
333	2024	0207020804	207639329	Serviços de Desporto	30,00 €
334	2024	0207020804	200517120	Serviços de Desporto	8,00 €
335	2024	0207020804	176995447	Serviços de Desporto	6,00 €
336	2024	0207020804	176995447	Serviços de Desporto	30,00 €
337	2024	0207020804	179246712	Serviços de Desporto	20,00 €
338	2024	0207020804	308449347	Serviços de Desporto	30,00 €
339	2024	0207020804	295243619	Serviços de Desporto	30,00 €
340	2024	0207020804	200950444	Serviços de Desporto	30,00 €
341	2024	0207020804	313726426	Serviços de Desporto	30,00 €
342	2024	0207020804	306602652	Serviços de Desporto	25,00 €
343	2024	0207020804	274001004	Serviços de Desporto	36,00 €
344	2024	0207020804	288953630	Serviços de Desporto	25,00 €
345	2024	0207020804	308449037	Serviços de Desporto	30,00 €
346	2024	0207020804	295919302	Serviços de Desporto	36,00 €
347	2024	0207020804	295919302	Serviços de Desporto	5,76 €
348	2024	0207020804	219302553	Serviços de Desporto	6,00 €
349	2024	0207020804	219302553	Serviços de Desporto	30,00 €



CÂMARA MUNICIPAL DE MAFRA

ID	Ano de constituição da dívida	Classificação Económica	Contribuinte	Descrição	Total Geral
350	2024	0207020804	280102402	Serviços de Desporto	15,00 €
351	2024	0207020804	280102402	Serviços de Desporto	6,00 €
352	2024	0207020804	241615119	Serviços de Desporto	30,00 €
353	2024	0207020804	242537880	Serviços de Desporto	30,00 €
354	2024	0207020804	309875021	Serviços de Desporto	30,00 €
355	2024	0207020804	191975516	Serviços de Desporto	30,00 €
356	2024	0207020804	298115336	Serviços de Desporto	25,00 €
357	2024	0207020804	294255958	Serviços de Desporto	30,00 €
358	2024	0207020804	176995447	Serviços de Desporto	6,00 €
359	2024	0207020804	179246712	Serviços de Desporto	8,00 €
360	2024	0207020804	308449347	Serviços de Desporto	6,00 €
361	2024	0207020804	200950444	Serviços de Desporto	6,00 €
362	2024	0207020804	313726426	Serviços de Desporto	6,00 €
363	2024	0207020804	313726426	Serviços de Desporto	30,00 €
364	2024	0207020804	288953630	Serviços de Desporto	5,00 €
365	2024	0207020804	308449037	Serviços de Desporto	6,00 €
366	2024	0207020804	219302553	Serviços de Desporto	6,00 €
367	2024	0207020804	280102402	Serviços de Desporto	6,00 €
368	2024	0207020804	241615119	Serviços de Desporto	6,00 €
369	2024	0207020804	242537880	Serviços de Desporto	6,00 €
370	2024	0207020804	309875021	Serviços de Desporto	30,00 €
371	2024	0207020804	309875021	Serviços de Desporto	6,00 €
372	2024	0207020804	294255958	Serviços de Desporto	6,00 €
373	2024	0207020804	294255958	Serviços de Desporto	30,00 €
374	2024	0207020804	313726426	Serviços de Desporto	6,00 €
375	2024	0207020804	306602652	Serviços de Desporto	25,00 €
376	2024	0207020804	309875021	Serviços de Desporto	6,00 €



CÂMARA MUNICIPAL DE MAFRA

ID	Ano de constituição da dívida	Classificação Económica	Contribuinte	Descrição	Total Geral
377	2024	0207020804	294255958	Serviços de Desporto	6,00 €
378	2024	0207020804	306602652	Serviços de Desporto	25,00 €
379	2024	0207020804	244529434	Serviços de Desporto	27,00 €
380	2024	0207020804	290152704	Serviços de Desporto	12,50 €
381	2024	0207020804	274159520	Serviços de Desporto	12,50 €
382	2024	0207020804	142927953	Serviços de Desporto	30,00 €
383	2024	0207020804	999999990	Serviços de Desporto	4,86 €
384	2024	0207020804	252485475	Serviços de Desporto	6,00 €
385	2024	0207020804	288897048	Serviços de Desporto	5,00 €
386	2024	0207020804	255418655	Serviços de Desporto	6,00 €
387	2024	0207020804	295238062	Serviços de Desporto	5,00 €
388	2024	0207020804	276102576	Serviços de Desporto	5,00 €
389	2024	0207020804	252592751	Serviços de Desporto	6,00 €
390	2024	0207020804	298114976	Serviços de Desporto	6,00 €
391	2024	0207020804	253705444	Serviços de Desporto	6,00 €
392	2024	0207020804	217810071	Serviços de Desporto	6,00 €
393	2024	0207020804	227484002	Serviços de Desporto	5,40 €
394	2024	0207020804	295822961	Serviços de Desporto	6,00 €
395	2024	0207020804	296636487	Serviços de Desporto	5,00 €
396	2024	0207020804	295060476	Serviços de Desporto	4,50 €
397	2024	0207020804	246271221	Serviços de Desporto	6,00 €
398	2024	0207020804	318096064	Serviços de Desporto	6,00 €
399	2024	0207020804	282669450	Serviços de Desporto	5,00 €
400	2024	0207020804	246271221	Serviços de Desporto	6,00 €
401	2024	0207020804	278475140	Serviços de Desporto	6,00 €
402	2024	0207020804	318096064	Serviços de Desporto	6,00 €
403	2024	0207020804	282669450	Serviços de Desporto	5,00 €



CÂMARA MUNICIPAL DE MAFRA

ID	Ano de constituição da dívida	Classificação Económica	Contribuinte	Descrição	Total Geral
404	2024	0207020804	322386632	Serviços de Desporto	30,00 €
405	2024	0207020804	325117390	Serviços de Desporto	30,00 €
406	2024	0207020804	290824630	Serviços de Desporto	25,00 €
407	2024	0207020804	266335497	Serviços de Desporto	30,00 €
408	2024	0207020804	183048725	Serviços de Desporto	30,00 €
409	2024	0207020804	223171867	Serviços de Desporto	45,00 €
410	2024	0207020804	213087332	Serviços de Desporto	30,00 €
411	2024	0207020804	183403746	Serviços de Desporto	30,00 €
412	2024	0207020804	322063841	Serviços de Desporto	30,00 €
413	2024	0207020804	293374074	Serviços de Desporto	30,00 €
414	2024	0207020804	278244459	Serviços de Desporto	30,00 €
415	2024	0207020804	322386632	Serviços de Desporto	6,00 €
416	2024	0207020804	325117390	Serviços de Desporto	30,00 €
417	2024	0207020804	290824630	Serviços de Desporto	5,00 €
418	2024	0207020804	290824630	Serviços de Desporto	25,00 €
419	2024	0207020804	266335497	Serviços de Desporto	6,00 €
420	2024	0207020804	183048725	Serviços de Desporto	6,00 €
421	2024	0207020804	223171867	Serviços de Desporto	9,00 €
422	2024	0207020804	213087332	Serviços de Desporto	6,00 €
423	2024	0207020804	183403746	Serviços de Desporto	6,00 €
424	2024	0207020804	322063841	Serviços de Desporto	6,00 €
425	2024	0207020804	322063841	Serviços de Desporto	30,00 €
426	2024	0207020804	293374074	Serviços de Desporto	30,00 €
427	2024	0207020804	293374074	Serviços de Desporto	6,00 €
428	2024	0207020804	278244459	Serviços de Desporto	6,00 €
429	2024	0207020804	290824630	Serviços de Desporto	5,00 €
430	2024	0207020804	322063841	Serviços de Desporto	6,00 €

CÂMARA MUNICIPAL DE MAFRA

ID	Ano de constituição da dívida	Classificação Económica	Contribuinte	Descrição	Total Geral
431	2024	0207020804	293374074	Serviços de Desporto	6,00 €
432	2024	0207020804	312328834	Serviços de Desporto	30,00 €
433	2024	0207020804	203148940	Serviços de Desporto	6,00 €
434	2024	0207020804	156865475	Serviços de Desporto	6,00 €
435	2024	0207020804	176976019	Serviços de Desporto	6,00 €
436	2024	0207020804	320195228	Serviços de Desporto	6,00 €
437	2024	0207020804	286833387	Serviços de Desporto	6,00 €
438	2024	0207020804	286833387	Serviços de Desporto	30,00 €
439	2024	0207020804	196515084	Serviços de Desporto	30,00 €
440	2024	0207020804	319320626	Serviços de Desporto	30,00 €
441	2024	0207020804	271874082	Serviços de Desporto	30,00 €
442	2024	0207020804	301150540	Serviços de Desporto	30,00 €
443	2024	0207020804	274352940	Serviços de Desporto	30,00 €
444	2024	0207020804	242332145	Serviços de Desporto	30,00 €
445	2024	0207020804	257174281	Serviços de Desporto	30,00 €
446	2024	0207020804	214550680	Serviços de Desporto	30,00 €
447	2024	0207020804	246186720	Serviços de Desporto	6,00 €
448	2024	0207020804	246186720	Serviços de Desporto	30,00 €
449	2024	0207020804	301583420	Serviços de Desporto	15,00 €
450	2024	0207020804	214737446	Serviços de Desporto	30,00 €
451	2024	0207020804	293862745	Serviços de Desporto	30,00 €
452	2024	0207020804	255125763	Serviços de Desporto	30,00 €
453	2024	0207020804	278463363	Serviços de Desporto	30,00 €
454	2024	0207020804	267379030	Serviços de Desporto	30,00 €
455	2024	0207020804	183388240	Serviços de Desporto	30,00 €
456	2024	0207020804	305572849	Serviços de Desporto	25,00 €
457	2024	0207020804	185401368	Serviços de Desporto	30,00 €

CÂMARA MUNICIPAL DE MAFRA

ID	Ano de constituição da dívida	Classificação Económica	Contribuinte	Descrição	Total Geral
458	2024	0207020804	314207864	Serviços de Desporto	30,00 €
459	2024	0207020804	274299852	Serviços de Desporto	30,00 €
460	2024	0207020804	284951340	Serviços de Desporto	30,00 €
461	2024	0207020804	321771842	Serviços de Desporto	6,00 €
462	2024	0207020804	321771842	Serviços de Desporto	30,00 €
463	2024	0207020804	269255320	Serviços de Desporto	30,00 €
464	2024	0207020804	152796835	Serviços de Desporto	30,00 €
465	2024	0207020804	100157211	Serviços de Desporto	30,00 €
466	2024	0207020804	132391252	Serviços de Desporto	30,00 €
467	2024	0207020804	278723349	Serviços de Desporto	30,00 €
468	2024	0207020804	197530010	Serviços de Desporto	30,00 €
469	2024	0207020804	208450971	Serviços de Desporto	30,00 €
470	2024	0207020804	286833387	Serviços de Desporto	6,00 €
471	2024	0207020804	196515084	Serviços de Desporto	6,00 €
472	2024	0207020804	319320626	Serviços de Desporto	6,00 €
473	2024	0207020804	271874082	Serviços de Desporto	6,00 €
474	2024	0207020804	301150540	Serviços de Desporto	6,00 €
475	2024	0207020804	301150540	Serviços de Desporto	30,00 €
476	2024	0207020804	274352940	Serviços de Desporto	6,00 €
477	2024	0207020804	242332145	Serviços de Desporto	6,00 €
478	2024	0207020804	257174281	Serviços de Desporto	6,00 €
479	2024	0207020804	214550680	Serviços de Desporto	6,00 €
480	2024	0207020804	246186720	Serviços de Desporto	6,00 €
481	2024	0207020804	214737446	Serviços de Desporto	6,00 €
482	2024	0207020804	255125763	Serviços de Desporto	6,00 €
483	2024	0207020804	278463363	Serviços de Desporto	6,00 €
484	2024	0207020804	267379030	Serviços de Desporto	6,00 €

CÂMARA MUNICIPAL DE MAFRA

ID	Ano de constituição da dívida	Classificação Económica	Contribuinte	Descrição	Total Geral
485	2024	0207020804	183388240	Serviços de Desporto	6,00 €
486	2024	0207020804	305572849	Serviços de Desporto	5,00 €
487	2024	0207020804	185401368	Serviços de Desporto	6,00 €
488	2024	0207020804	314207864	Serviços de Desporto	6,00 €
489	2024	0207020804	274299852	Serviços de Desporto	6,00 €
490	2024	0207020804	284951340	Serviços de Desporto	6,00 €
491	2024	0207020804	284951340	Serviços de Desporto	30,00 €
492	2024	0207020804	321771842	Serviços de Desporto	6,00 €
493	2024	0207020804	321771842	Serviços de Desporto	30,00 €
494	2024	0207020804	269255320	Serviços de Desporto	6,00 €
495	2024	0207020804	152796835	Serviços de Desporto	6,00 €
496	2024	0207020804	132391252	Serviços de Desporto	6,00 €
497	2024	0207020804	278723349	Serviços de Desporto	6,00 €
498	2024	0207020804	197530010	Serviços de Desporto	6,00 €
499	2024	0207020804	208450971	Serviços de Desporto	6,00 €
500	2024	0207020804	208450971	Serviços de Desporto	30,00 €
501	2024	0207020804	284951340	Serviços de Desporto	6,00 €
502	2024	0207020804	208450971	Serviços de Desporto	6,00 €
503	2024	0207020804	244529434	Serviços de Desporto	4,86 €
504	2024	0207020804	325117390	Serviços de Desporto	6,00 €
505	2024	0207020804	312328834	Serviços de Desporto	6,00 €
506	2024	0207020804	296001163	Serviços de Desporto	30,00 €
507	2024	0207020804	159122449	Serviços de Desporto	30,00 €
508	2024	0207020804	269743820	Serviços de Desporto	25,00 €
509	2024	0207020804	265765382	Serviços de Desporto	30,00 €
510	2024	0207020804	282764356	Serviços de Desporto	25,00 €
511	2024	0207020804	303408502	Serviços de Desporto	22,50 €

ID	Ano de constituição da dívida	Classificação Económica	Contribuinte	Descrição	Total Geral
512	2024	0207020804	228422248	Serviços de Desporto	27,00 €
513	2024	0207020804	220318247	Serviços de Desporto	30,00 €
514	2024	0207020804	121963535	Serviços de Desporto	30,00 €
515	2024	0207020804	303386258	Serviços de Desporto	27,00 €
516	2024	0207020804	302765093	Serviços de Desporto	30,00 €
517	2024	0207020804	188740953	Serviços de Desporto	30,00 €
518	2024	0207020804	288455649	Serviços de Desporto	25,00 €
519	2024	0207020804	114708959	Serviços de Desporto	24,00 €
520	2024	0207020804	302443339	Serviços de Desporto	5,00 €
521	2024	0207020804	302443339	Serviços de Desporto	25,00 €
522	2024	0207020804	318851059	Serviços de Desporto	30,00 €
523	2024	0207020804	304507865	Serviços de Desporto	35,00 €
524	2024	0207020804	239899083	Serviços de Desporto	40,00 €
525	2024	0207020804	295510722	Serviços de Desporto	25,00 €
526	2024	0207020804	123636116	Serviços de Desporto	6,00 €
527	2024	0207020804	325809941	Serviços de Desporto	30,00 €
528	2024	0207020804	274699940	Serviços de Desporto	6,00 €
529	2024	0207020804	274699940	Serviços de Desporto	30,00 €
530	2024	0207020804	292764260	Serviços de Desporto	30,00 €
531	2024	0207020804	292764260	Serviços de Desporto	6,00 €
532	2024	0207020804	184606870	Serviços de Desporto	30,00 €
533	2024	0207020804	302765182	Serviços de Desporto	30,00 €
534	2024	0207020804	205875661	Serviços de Desporto	30,00 €
535	2024	0207020804	273340972	Serviços de Desporto	22,50 €
536	2024	0207020804	186824270	Serviços de Desporto	27,00 €
537	2024	0207020804	100363350	Serviços de Desporto	30,00 €
538	2024	0207020804	311898297	Serviços de Desporto	30,00 €

ID	Ano de constituição da dívida	Classificação Económica	Contribuinte	Descrição	Total Geral
539	2024	0207020804	286806916	Serviços de Desporto	6,00 €
540	2024	0207020804	286806916	Serviços de Desporto	30,00 €
541	2024	0207020804	281920419	Serviços de Desporto	30,00 €
542	2024	0207020804	303768991	Serviços de Desporto	30,00 €
543	2024	0207020804	214970060	Serviços de Desporto	27,00 €
544	2024	0207020804	244079714	Serviços de Desporto	30,00 €
545	2024	0207020804	262731207	Serviços de Desporto	30,00 €
546	2024	0207020804	253177251	Serviços de Desporto	45,00 €
547	2024	0207020804	290585562	Serviços de Desporto	15,00 €
548	2024	0207020804	296001163	Serviços de Desporto	6,00 €
549	2024	0207020804	159122449	Serviços de Desporto	6,00 €
550	2024	0207020804	269743820	Serviços de Desporto	5,00 €
551	2024	0207020804	265765382	Serviços de Desporto	6,00 €
552	2024	0207020804	282764356	Serviços de Desporto	5,00 €
553	2024	0207020804	303408502	Serviços de Desporto	4,50 €
554	2024	0207020804	228422248	Serviços de Desporto	4,86 €
555	2024	0207020804	220318247	Serviços de Desporto	6,00 €
556	2024	0207020804	121963535	Serviços de Desporto	6,00 €
557	2024	0207020804	188740953	Serviços de Desporto	6,00 €
558	2024	0207020804	288455649	Serviços de Desporto	5,00 €
559	2024	0207020804	114708959	Serviços de Desporto	3,84 €
560	2024	0207020804	302443339	Serviços de Desporto	5,00 €
561	2024	0207020804	318851059	Serviços de Desporto	6,00 €
562	2024	0207020804	304507865	Serviços de Desporto	7,00 €
563	2024	0207020804	304507865	Serviços de Desporto	35,00 €
564	2024	0207020804	239899083	Serviços de Desporto	40,00 €
565	2024	0207020804	239899083	Serviços de Desporto	8,00 €

CÂMARA MUNICIPAL DE MAFRA

ID	Ano de constituição da dívida	Classificação Económica	Contribuinte	Descrição	Total Geral
566	2024	0207020804	295510722	Serviços de Desporto	5,00 €
567	2024	0207020804	123636116	Serviços de Desporto	30,00 €
568	2024	0207020804	325809941	Serviços de Desporto	30,00 €
569	2024	0207020804	325809941	Serviços de Desporto	6,00 €
570	2024	0207020804	292764260	Serviços de Desporto	6,00 €
571	2024	0207020804	184606870	Serviços de Desporto	6,00 €
572	2024	0207020804	205875661	Serviços de Desporto	6,00 €
573	2024	0207020804	273340972	Serviços de Desporto	4,50 €
574	2024	0207020804	186824270	Serviços de Desporto	4,86 €
575	2024	0207020804	311898297	Serviços de Desporto	6,00 €
576	2024	0207020804	286806916	Serviços de Desporto	30,00 €
577	2024	0207020804	286806916	Serviços de Desporto	6,00 €
578	2024	0207020804	281920419	Serviços de Desporto	6,00 €
579	2024	0207020804	303768991	Serviços de Desporto	6,00 €
580	2024	0207020804	214970060	Serviços de Desporto	4,86 €
581	2024	0207020804	244079714	Serviços de Desporto	6,00 €
582	2024	0207020804	262731207	Serviços de Desporto	6,00 €
583	2024	0207020804	253177251	Serviços de Desporto	9,00 €
584	2024	0207020804	290585562	Serviços de Desporto	6,00 €
585	2024	0207020804	296001163	Serviços de Desporto	6,00 €
586	2024	0207020804	296001163	Serviços de Desporto	30,00 €
587	2024	0207020804	123636116	Serviços de Desporto	6,00 €
588	2024	0207020804	284398209	Serviços de Desporto	5,00 €
589	2024	0207020804	274001004	Serviços de Desporto	36,00 €
590	2024	0207020804	274001004	Serviços de Desporto	6,48 €
591	2024	0207020804	271760974	Serviços de Desporto	6,00 €
592	2024	0207020804	273087398	Serviços de Desporto	30,00 €

CÂMARA MUNICIPAL DE MAFRA

ID	Ano de constituição da dívida	Classificação Económica	Contribuinte	Descrição	Total Geral
593	2024	0207020804	113694792	Serviços de Desporto	30,00 €
594	2024	0207020804	216719330	Serviços de Desporto	30,00 €
595	2024	0207020804	241373620	Serviços de Desporto	45,00 €
596	2024	0207020804	307895270	Serviços de Desporto	30,00 €
597	2024	0207020804	261238140	Serviços de Desporto	30,00 €
598	2024	0207020804	263982513	Serviços de Desporto	25,00 €
599	2024	0207020804	218920687	Serviços de Desporto	45,00 €
600	2024	0207020804	299542297	Serviços de Desporto	30,00 €
601	2024	0207020804	285843818	Serviços de Desporto	25,00 €
602	2024	0207020804	289402298	Serviços de Desporto	30,00 €
603	2024	0207020804	258505427	Serviços de Desporto	30,00 €
604	2024	0207020804	316977039	Serviços de Desporto	5,00 €
605	2024	0207020804	316977039	Serviços de Desporto	25,00 €
606	2024	0207020804	296003336	Serviços de Desporto	15,00 €
607	2024	0207020804	291977774	Serviços de Desporto	27,00 €
608	2024	0207020804	280690282	Serviços de Desporto	25,00 €
609	2024	0207020804	301944784	Serviços de Desporto	30,00 €
610	2024	0207020804	301944784	Serviços de Desporto	6,00 €
611	2024	0207020804	274238152	Serviços de Desporto	30,00 €
612	2024	0207020804	297222635	Serviços de Desporto	25,00 €
613	2024	0207020804	230816118	Serviços de Desporto	27,00 €
614	2024	0207020804	291411991	Serviços de Desporto	30,00 €
615	2024	0207020804	295589019	Serviços de Desporto	30,00 €
616	2024	0207020804	148708951	Serviços de Desporto	30,00 €
617	2024	0207020804	126590370	Serviços de Desporto	15,00 €
618	2024	0207020804	293422370	Serviços de Desporto	30,00 €
619	2024	0207020804	304463167	Serviços de Desporto	30,00 €

ID	Ano de constituição da dívida	Classificação Económica	Contribuinte	Descrição	Total Geral
620	2024	0207020804	297253840	Serviços de Desporto	30,00 €
621	2024	0207020804	293552614	Serviços de Desporto	30,00 €
622	2024	0207020804	250843897	Serviços de Desporto	6,00 €
623	2024	0207020804	250843897	Serviços de Desporto	30,00 €
624	2024	0207020804	280915705	Serviços de Desporto	25,00 €
625	2024	0207020804	112779646	Serviços de Desporto	30,00 €
626	2024	0207020804	236813510	Serviços de Desporto	30,00 €
627	2024	0207020804	300570422	Serviços de Desporto	6,00 €
628	2024	0207020804	300570422	Serviços de Desporto	30,00 €
629	2024	0207020804	294507973	Serviços de Desporto	30,00 €
630	2024	0207020804	320474259	Serviços de Desporto	35,00 €
631	2024	0207020804	282482890	Serviços de Desporto	20,00 €
632	2024	0207020804	288212401	Serviços de Desporto	6,00 €
633	2024	0207020804	288212401	Serviços de Desporto	30,00 €
634	2024	0207020804	287747247	Serviços de Desporto	25,00 €
635	2024	0207020804	271795093	Serviços de Desporto	25,00 €
636	2024	0207020804	214563022	Serviços de Desporto	30,00 €
637	2024	0207020804	206320973	Serviços de Desporto	27,00 €
638	2024	0207020804	245514546	Serviços de Desporto	25,00 €
639	2024	0207020804	290694990	Serviços de Desporto	21,25 €
640	2024	0207020804	293184267	Serviços de Desporto	12,50 €
641	2024	0207020804	273087398	Serviços de Desporto	6,00 €
642	2024	0207020804	113694792	Serviços de Desporto	6,00 €
643	2024	0207020804	216719330	Serviços de Desporto	6,00 €
644	2024	0207020804	307895270	Serviços de Desporto	6,00 €
645	2024	0207020804	263982513	Serviços de Desporto	5,00 €
646	2024	0207020804	218920687	Serviços de Desporto	9,00 €

ID	Ano de constituição da dívida	Classificação Económica	Contribuinte	Descrição	Total Geral
647	2024	0207020804	299542297	Serviços de Desporto	6,00 €
648	2024	0207020804	285843818	Serviços de Desporto	5,00 €
649	2024	0207020804	289402298	Serviços de Desporto	6,00 €
650	2024	0207020804	258505427	Serviços de Desporto	6,00 €
651	2024	0207020804	316977039	Serviços de Desporto	5,00 €
652	2024	0207020804	296003336	Serviços de Desporto	6,00 €
653	2024	0207020804	291977774	Serviços de Desporto	4,86 €
654	2024	0207020804	280690282	Serviços de Desporto	5,00 €
655	2024	0207020804	280690282	Serviços de Desporto	25,00 €
656	2024	0207020804	274238152	Serviços de Desporto	6,00 €
657	2024	0207020804	297222635	Serviços de Desporto	5,00 €
658	2024	0207020804	297222635	Serviços de Desporto	25,00 €
659	2024	0207020804	230816118	Serviços de Desporto	4,86 €
660	2024	0207020804	291411991	Serviços de Desporto	6,00 €
661	2024	0207020804	295589019	Serviços de Desporto	6,00 €
662	2024	0207020804	148708951	Serviços de Desporto	6,00 €
663	2024	0207020804	126590370	Serviços de Desporto	6,00 €
664	2024	0207020804	293422370	Serviços de Desporto	6,00 €
665	2024	0207020804	304463167	Serviços de Desporto	6,00 €
666	2024	0207020804	297253840	Serviços de Desporto	6,00 €
667	2024	0207020804	293552614	Serviços de Desporto	6,00 €
668	2024	0207020804	293552614	Serviços de Desporto	30,00 €
669	2024	0207020804	280915705	Serviços de Desporto	5,00 €
670	2024	0207020804	112779646	Serviços de Desporto	6,00 €
671	2024	0207020804	236813510	Serviços de Desporto	6,00 €
672	2024	0207020804	300570422	Serviços de Desporto	6,00 €
673	2024	0207020804	294507973	Serviços de Desporto	6,00 €

CÂMARA MUNICIPAL DE MAFRA

ID	Ano de constituição da dívida	Classificação Económica	Contribuinte	Descrição	Total Geral
674	2024	0207020804	320474259	Serviços de Desporto	7,00 €
675	2024	0207020804	282482890	Serviços de Desporto	4,00 €
676	2024	0207020804	288212401	Serviços de Desporto	6,00 €
677	2024	0207020804	287747247	Serviços de Desporto	5,00 €
678	2024	0207020804	271795093	Serviços de Desporto	5,00 €
679	2024	0207020804	214563022	Serviços de Desporto	6,00 €
680	2024	0207020804	245514546	Serviços de Desporto	5,00 €
681	2024	0207020804	290694990	Serviços de Desporto	4,25 €
682	2024	0207020804	293184267	Serviços de Desporto	5,00 €
683	2024	0207020804	261238140	Serviços de Desporto	30,00 €
684	2024	0207020804	280690282	Serviços de Desporto	5,00 €
685	2024	0207020804	297222635	Serviços de Desporto	5,00 €
686	2024	0207020804	293552614	Serviços de Desporto	30,00 €
687	2024	0207020804	293552614	Serviços de Desporto	6,00 €
688	2024	0207020804	261238140	Serviços de Desporto	6,00 €
689	2024	0207020804	206320973	Serviços de Desporto	11,25 €
690	2024	0207020804	206320973	Serviços de Desporto	4,50 €
691	2024	0207020804	306990431	Serviços de Desporto	35,00 €
692	2024	0207020804	286028255	Serviços de Desporto	6,00 €
693	2024	0207020804	201976595	Serviços de Desporto	30,00 €
694	2024	0207020804	201976595	Serviços de Desporto	6,00 €
695	2024	0207020804	510451349	Serviços de Desporto	122,50 €
696	2024	0207020804	510451349	Serviços de Desporto	122,50 €
697	2024	0207020804	510451349	Serviços de Desporto	122,50 €
698	2024	0207020804	310758521	Serviços de Desporto	40,00 €
699	2024	0207020804	296040037	Serviços de Desporto	17,50 €
700	2024	0207020804	291406661	Serviços de Desporto	12,50 €

ID	Ano de constituição da dívida	Classificação Económica	Contribuinte	Descrição	Total Geral
701	2024	0207020804	292534124	Serviços de Desporto	30,00 €
702	2024	0207020804	294278281	Serviços de Desporto	30,00 €
703	2024	0207020804	233451838	Serviços de Desporto	30,00 €
704	2024	0207020804	257986219	Serviços de Desporto	30,00 €
705	2024	0207020804	273722298	Serviços de Desporto	25,50 €
706	2024	0207020804	299136779	Serviços de Desporto	35,00 €
707	2024	0207020804	280534086	Serviços de Desporto	25,00 €
708	2024	0207020804	312070144	Serviços de Desporto	25,00 €
709	2024	0207020804	295243619	Serviços de Desporto	30,00 €
710	2024	0207020804	253217555	Serviços de Desporto	30,00 €
711	2024	0207020804	138201692	Serviços de Desporto	30,00 €
712	2024	0207020804	320109704	Serviços de Desporto	25,00 €
713	2024	0207020804	197581064	Serviços de Desporto	6,00 €
714	2024	0207020804	245170790	Serviços de Desporto	30,00 €
715	2024	0207020804	188740953	Serviços de Desporto	6,00 €
716	2024	0207020804	318657244	Serviços de Desporto	4,50 €
717	2024	0207020804	210629061	Serviços de Desporto	30,00 €
718	2024	0207020804	291930360	Serviços de Desporto	30,00 €
719	2024	0207020804	306602652	Serviços de Desporto	5,00 €
720	2024	0207020804	258087749	Serviços de Desporto	30,00 €
721	2024	0207020804	269189459	Serviços de Desporto	30,00 €
722	2024	0207020804	300763620	Serviços de Desporto	30,00 €
723	2024	0207020804	273966952	Serviços de Desporto	30,00 €
724	2024	0207020804	163326053	Serviços de Desporto	35,00 €
725	2024	0207020804	261637894	Serviços de Desporto	30,00 €
726	2024	0207020804	290594855	Serviços de Desporto	25,00 €
727	2024	0207020804	320229874	Serviços de Desporto	30,00 €

ID	Ano de constituição da dívida	Classificação Económica	Contribuinte	Descrição	Total Geral
728	2024	0207020804	325809941	Serviços de Desporto	6,00 €
729	2024	0207020804	295948590	Serviços de Desporto	12,50 €
730	2024	0207020804	257838449	Serviços de Desporto	30,00 €
731	2024	0207020804	314282505	Serviços de Desporto	25,00 €
732	2024	0207020804	273210963	Serviços de Desporto	30,00 €
733	2024	0207020804	261552236	Serviços de Desporto	6,00 €
734	2024	0207020804	261552236	Serviços de Desporto	30,00 €
735	2024	0207020804	108283968	Serviços de Desporto	25,00 €
736	2024	0207020804	311898297	Serviços de Desporto	6,00 €
737	2024	0207020804	286806916	Serviços de Desporto	6,00 €
738	2024	0207020804	266389872	Serviços de Desporto	50,00 €
739	2024	0207020804	286028255	Serviços de Desporto	30,00 €
740	2024	0207020804	244079714	Serviços de Desporto	6,00 €
741	2024	0207020804	256110603	Serviços de Desporto	30,00 €
742	2024	0207020804	117454710	Serviços de Desporto	30,00 €
743	2024	0207020804	304909670	Serviços de Desporto	40,00 €
744	2024	0207020804	292738749	Serviços de Desporto	30,00 €
745	2024	0207020804	324484410	Serviços de Desporto	35,00 €
746	2024	0207020804	286597705	Serviços de Desporto	12,50 €
747	2024	0207020804	291607225	Serviços de Desporto	30,00 €
748	2024	0207020804	256556717	Serviços de Desporto	6,00 €
749	2024	0207020804	256556717	Serviços de Desporto	30,00 €
750	2024	0207020804	121849953	Serviços de Desporto	30,00 €
751	2024	0207020804	191127086	Serviços de Desporto	30,00 €
752	2024	0207020804	303749288	Serviços de Desporto	25,00 €
753	2024	0207020804	270846263	Serviços de Desporto	30,00 €
754	2024	0207020804	286720698	Serviços de Desporto	25,00 €

CÂMARA MUNICIPAL DE MAFRA

ID	Ano de constituição da dívida	Classificação Económica	Contribuinte	Descrição	Total Geral
755	2024	0207020804	319844854	Serviços de Desporto	30,00 €
756	2024	0207020804	295510722	Serviços de Desporto	5,00 €
			Total Geral		**14 973,97 €**

Mafra, 14 de janeiro de 2025.

A Dirigente da Unidade de Gestão de Instalações Desportivas Municipais de Mafra Este

Ana Margarida de Carvalho e Sousa

Margarida Sousa

O Chefe da Divisão de Desporto e Juventude,

Nuno Benedito

CÂMARA MUNICIPAL DE MAFRA

DECLARAÇÃO

De acordo com a alínea b) do n.º 1 do artigo 15.º da Lei n.º 8/2012, de 21 de fevereiro, na sua atual redação, declaramos recebimentos em atraso, existentes a 31 de dezembro de 2024, relativos aos serviços da Componente de Apoio à Família.

ID	Ano de constituição da dívida	Classificação Económica	Contribuinte	Descrição	Total Geral
1	2018 a 2019	7020999	199211779	Serviços de Educação	95,20 €
2	2027 a 2019	7020999	204050073	Serviços de Educação	417,18 €
3	2017 a 2018	7020999	205971911	Serviços de Educação	1 019,45 €
4	2019	7020999	210534583	Serviços de Educação	159,94 €
5	2016 a 2019	7020999	213145731	Serviços de Educação	497,06 €
6	2016 a 2019	7020999	225704943	Serviços de Educação	795,92 €
7	2019	7020999	228821282	Serviços de Educação	115,78 €
8	2016 a 2019	7020999	230551513	Serviços de Educação	767,40 €
9	2019	7020999	233451838	Serviços de Educação	29,60 €
10	2016 a 2019	7020999	237282984	Serviços de Educação	151,70 €
11	2017 a 2019	7020999	237313669	Serviços de Educação	154,91 €
12	2017 a 2018	7020999	243524277	Serviços de Educação	120,58 €
13	2019	7020999	243901020	Serviços de Educação	38,66 €
14	2016 a 2018	7020999	251147282	Serviços de Educação	902,71 €
15	2022 a 2023	7020999	254027849	Serviços de Educação	1,03 €
16	2023	7020999	254231160	Serviços de Educação	1,76 €
17	2023	7020999	254764410	Serviços de Educação	1,20 €
18	2023	7020999	255281641	Serviços de Educação	2,19 €
19	2023	7020999	255465890	Serviços de Educação	4,38 €
20	2023	7020999	256566372	Serviços de Educação	1,46 €
21	2024	7020999	257022503	Serviços de Educação	1,46 €
22	2019	7020999	257572260	Serviços de Educação	108,04 €
23	2023	7020999	257760830	Serviços de Educação	0,30 €
24	2023	7020999	258910275	Serviços de Educação	5,00 €
25	2024	7020999	259032344	Serviços de Educação	1,46 €
26	2018 a 2019	7020999	259799904	Serviços de Educação	136,78 €
27	2024	7020999	259989711	Serviços de Educação	4,38 €
28	2023	7020999	260096970	Serviços de Educação	0,90 €

ID	Ano de constituição da dívida	Classificação Económica	Contribuinte	Descrição	Total Geral
29	2023	7020999	260119792	Serviços de Educação	0,30 €
30	2024	7020999	260722383	Serviços de Educação	1,46 €
31	2017 a 2019	7020999	261213431	Serviços de Educação	219,36 €
32	2019 a 2020	7020999	261335502	Serviços de Educação	70,62 €
33	2023	7020999	263013707	Serviços de Educação	0,73 €
34	2018 a 2019	7020999	264327225	Serviços de Educação	256,97 €
35	2024	7020999	264546091	Serviços de Educação	1,46 €
36	2018	7020999	265187745	Serviços de Educação	0,93 €
37	2023	7020999	265669952	Serviços de Educação	0,60 €
38	2023	7020999	265722292	Serviços de Educação	1,46 €
39	2018 a 2019	7020999	265921201	Serviços de Educação	180,03 €
40	2024	7020999	266132111	Serviços de Educação	1,46 €
41	2017 a 2019	7020999	266335497	Serviços de Educação	22,95 €
42	2019	7020999	266376410	Serviços de Educação	49,78 €
43	2022	7020999	266419429	Serviços de Educação	0,30 €
44	2024	7020999	266587186	Serviços de Educação	0,90 €
45	2017 a 2019	7020999	266691285	Serviços de Educação	1 057,07 €
46	2017 a 2019	7020999	266744214	Serviços de Educação	486,05 €
47	2018 a 2019	7020999	266930123	Serviços de Educação	243,10 €
48	2017 a 2018	7020999	267013450	Serviços de Educação	174,94 €
49	2024	7020999	267125224	Serviços de Educação	0,30 €
50	2019	7020999	267213999	Serviços de Educação	93,72 €
51	2018 a 2019	7020999	267375093	Serviços de Educação	53,98 €
52	2018 a 2019	7020999	267583060	Serviços de Educação	162,51 €
53	2024	7020999	267720122	Serviços de Educação	1,46 €
54	2024	7020999	267820674	Serviços de Educação	0,60 €
55	2019	7020999	268027269	Serviços de Educação	104,56 €
56	2019 a 2020	7020999	268139091	Serviços de Educação	10,07 €
57	2015 a 2019	7020999	268171777	Serviços de Educação	970,32 €
58	2016	7020999	268215430	Serviços de Educação	86,29 €
59	2018 a 2019	7020999	268456534	Serviços de Educação	166,36 €

ID	Ano de constituição da dívida	Classificação Económica	Contribuinte	Descrição	Total Geral
60	2015	7020999	268787280	Serviços de Educação	272,57 €
61	2024	7020999	268813043	Serviços de Educação	1,46 €
62	2023	7020999	269118390	Serviços de Educação	5,00 €
63	2019	7020999	269124845	Serviços de Educação	196,23 €
64	2018 a 2019	7020999	269197281	Serviços de Educação	419,96 €
65	2019 a 2020	7020999	269315128	Serviços de Educação	23,77 €
66	2020	7020999	269405747	Serviços de Educação	43,36 €
67	2019 a 2020	7020999	269422358	Serviços de Educação	28,85 €
68	2018 a 2024	7020999	269559833	Serviços de Educação	258,00 €
69	2015 a 2019	7020999	269561560	Serviços de Educação	628,84 €
70	2017	7020999	269572708	Serviços de Educação	2,07 €
71	2023	7020999	269653953	Serviços de Educação	0,30 €
72	2016 a 2019	7020999	269802924	Serviços de Educação	301,32 €
73	2019	7020999	269844481	Serviços de Educação	16,70 €
74	2024	7020999	269886001	Serviços de Educação	0,73 €
75	2020	7020999	269917900	Serviços de Educação	95,18 €
76	2024	7020999	269942572	Serviços de Educação	0,73 €
77	2020	7020999	270185496	Serviços de Educação	5,40 €
78	2019	7020999	270196331	Serviços de Educação	20,88 €
79	2023	7020999	270203729	Serviços de Educação	0,60 €
80	2018 a 2019	7020999	270220305	Serviços de Educação	73,46 €
81	2017	7020999	270227350	Serviços de Educação	2,07 €
82	2020	7020999	270234063	Serviços de Educação	11,66 €
83	2018	7020999	270254897	Serviços de Educação	216,84 €
84	2019	7020999	270564969	Serviços de Educação	48,32 €
85	2015 a 2017	7020999	270587632	Serviços de Educação	532,19 €
86	2016 a 2019	7020999	270595848	Serviços de Educação	483,91 €
87	2018 a 2019	7020999	270695346	Serviços de Educação	264,61 €
88	2019	7020999	270869271	Serviços de Educação	20,88 €
89	2019	7020999	270950672	Serviços de Educação	20,88 €
90	2016	7020999	271030224	Serviços de Educação	83,82 €

ID	Ano de constituição da dívida	Classificação Económica	Contribuinte	Descrição	Total Geral
91	2018 a 2020	7020999	271080850	Serviços de Educação	87,70 €
92	2017 a 2018	7020999	271214163	Serviços de Educação	260,76 €
93	2018 a 2019	7020999	271226803	Serviços de Educação	101,17 €
94	2019	7020999	271232056	Serviços de Educação	20,88 €
95	2017 a 2022	7020999	271245050	Serviços de Educação	874,00 €
96	2023	7020999	271338326	Serviços de Educação	1,76 €
97	2023	7020999	271424605	Serviços de Educação	10,22 €
98	2019	7020999	271449357	Serviços de Educação	67,75 €
99	2017 a 2019	7020999	271598344	Serviços de Educação	308,62 €
100	2019	7020999	271621982	Serviços de Educação	54,61 €
101	2017	7020999	271823771	Serviços de Educação	2,09 €
102	2019 a 2020	7020999	271925213	Serviços de Educação	197,82 €
103	2017 a 2019	7020999	271982101	Serviços de Educação	445,25 €
104	2019	7020999	272104922	Serviços de Educação	48,77 €
105	2020	7020999	272269310	Serviços de Educação	284,52 €
106	2018 a 2019	7020999	272270105	Serviços de Educação	879,04 €
107	2016 a 2019	7020999	272286656	Serviços de Educação	261,49 €
108	2017	7020999	272419796	Serviços de Educação	17,15 €
109	2015 a 2018	7020999	272670421	Serviços de Educação	143,41 €
110	2016 a 2020	7020999	272701769	Serviços de Educação	846,55 €
111	2019	7020999	272821802	Serviços de Educação	25,84 €
112	2020	7020999	272998265	Serviços de Educação	17,52 €
113	2015 a 2019	7020999	273006738	Serviços de Educação	1 289,85 €
114	2018 a 2019	7020999	273045245	Serviços de Educação	366,13 €
115	2023	7020999	273046292	Serviços de Educação	0,30 €
116	2015 a 2019	7020999	273098349	Serviços de Educação	107,69 €
117	2018 a 2020	7020999	273172352	Serviços de Educação	114,71 €
118	2019	7020999	273190113	Serviços de Educação	206,20 €
119	2019 a 2019	7020999	273221221	Serviços de Educação	164,55 €
120	2021	7020999	273227777	Serviços de Educação	35,04 €
121	2020	7020999	273245740	Serviços de Educação	34,31 €

ID	Ano de constituição da dívida	Classificação Económica	Contribuinte	Descrição	Total Geral
122	2015 a 2019	7020999	273247999	Serviços de Educação	364,87 €
123	2019	7020999	273271369	Serviços de Educação	20,88 €
124	2019	7020999	273324942	Serviços de Educação	5,78 €
125	2018	7020999	273409786	Serviços de Educação	80,59 €
126	2018	7020999	273411039	Serviços de Educação	80,59 €
127	2023	7020999	273419854	Serviços de Educação	1,76 €
128	2016 a 2019	7020999	273445316	Serviços de Educação	884,64 €
129	2023	7020999	273452142	Serviços de Educação	5,00 €
130	2020	7020999	273563165	Serviços de Educação	44,82 €
131	2017 a 2018	7020999	273627830	Serviços de Educação	151,55 €
132	2016 a 2021	7020999	273628410	Serviços de Educação	1 664,92 €
133	2023	7020999	273640534	Serviços de Educação	0,73 €
134	2023	7020999	273641050	Serviços de Educação	1,03 €
135	2019	7020999	273648365	Serviços de Educação	19,42 €
136	2019	7020999	273652621	Serviços de Educação	103,10 €
137	2020	7020999	273665375	Serviços de Educação	21,68 €
138	2024	7020999	273688944	Serviços de Educação	1,46 €
139	2015 a 2019	7020999	273705016	Serviços de Educação	1 371,28 €
140	2018 a 2019	7020999	273776622	Serviços de Educação	122,27 €
141	2016 a 2019	7020999	273894404	Serviços de Educação	568,97 €
142	2018 a 2019	7020999	273911171	Serviços de Educação	180,03 €
143	2019	7020999	273911678	Serviços de Educação	20,15 €
144	2024	7020999	273913158	Serviços de Educação	0,30 €
145	2015 a 2016	7020999	273926233	Serviços de Educação	521,64 €
146	2024	7020999	273933655	Serviços de Educação	0,73 €
147	2017 a 2019	7020999	273943103	Serviços de Educação	974,97 €
148	2015 a 2019	7020999	273947141	Serviços de Educação	1 078,83 €
149	2016 a 2019	7020999	273963279	Serviços de Educação	479,45 €
150	2016	7020999	273969749	Serviços de Educação	140,26 €
151	2019	7020999	273996509	Serviços de Educação	20,88 €
152	2018	7020999	274049023	Serviços de Educação	7,17 €

ID	Ano de constituição da dívida	Classificação Económica	Contribuinte	Descrição	Total Geral
153	2022	7020999	274054965	Serviços de Educação	0,90 €
154	2016 a 2024	7020999	274058596	Serviços de Educação	400,22 €
155	2023	7020999	274208601	Serviços de Educação	0,30 €
156	2019	7020999	274211858	Serviços de Educação	20,15 €
157	2016 a 2019	7020999	274219832	Serviços de Educação	3 732,62 €
158	2017 a 2019	7020999	274239094	Serviços de Educação	426,77 €
159	2019	7020999	274260620	Serviços de Educação	20,88 €
160	2017 a 2018	7020999	274267608	Serviços de Educação	224,48 €
161	2019	7020999	274303167	Serviços de Educação	20,88 €
162	2015 a 2016	7020999	274303469	Serviços de Educação	187,47 €
163	2016 a 2019	7020999	274311321	Serviços de Educação	645,19 €
164	2023	7020999	274321009	Serviços de Educação	1,46 €
165	2016 a 2019	7020999	274330679	Serviços de Educação	863,79 €
166	2019	7020999	274344785	Serviços de Educação	20,88 €
167	2019	7020999	274426722	Serviços de Educação	35,15 €
168	2023	7020999	274438020	Serviços de Educação	2,79 €
169	2019	7020999	274447215	Serviços de Educação	20,88 €
170	2017 a 2019	7020999	274448904	Serviços de Educação	477,58 €
171	2021	7020999	274450844	Serviços de Educação	18,25 €
172	2023	7020999	274473844	Serviços de Educação	0,30 €
173	2018 a 2019	7020999	274484340	Serviços de Educação	25,66 €
174	2022 a 2023	7020999	274522853	Serviços de Educação	13,14 €
175	2019 a 2020	7020999	274598426	Serviços de Educação	72,53 €
176	2019	7020999	274607140	Serviços de Educação	211,95 €
177	2020	7020999	274619024	Serviços de Educação	94,84 €
178	2024	7020999	274629380	Serviços de Educação	0,30 €
179	2017 a 2019	7020999	274667053	Serviços de Educação	604,61 €
180	2017 a 2019	7020999	274689430	Serviços de Educação	1 349,37 €
181	2016 a 2019	7020999	274699940	Serviços de Educação	803,11 €
182	2018 a 2019	7020999	274705680	Serviços de Educação	145,35 €
183	2018 a 2019	7020999	274707748	Serviços de Educação	259,16 €

ID	Ano de constituição da dívida	Classificação Económica	Contribuinte	Descrição	Total Geral
184	2018 a 2019	7020999	274708361	Serviços de Educação	206,15 €
185	2019 a 2020	7020999	274720841	Serviços de Educação	82,31 €
186	2019 a 2021	7020999	274732289	Serviços de Educação	437,24 €
187	2018 a 2021	7020999	274732491	Serviços de Educação	1 978,32 €
188	2019	7020999	274734311	Serviços de Educação	202,87 €
189	2018 a 2019	7020999	274762447	Serviços de Educação	262,08 €
190	2016 a 2019	7020999	274763630	Serviços de Educação	739,34 €
191	2015 a 2019	7020999	274797364	Serviços de Educação	1 123,10 €
192	2016 a 2020	7020999	274800438	Serviços de Educação	517,11 €
193	2019	7020999	274815214	Serviços de Educação	20,88 €
194	2018 a 2019	7020999	274815435	Serviços de Educação	94,03 €
195	2018 a 2019	7020999	274815940	Serviços de Educação	418,00 €
196	2023 a 2024	7020999	274826801	Serviços de Educação	10,00 €
197	2015 a 2019	7020999	274830361	Serviços de Educação	1 314,09 €
198	2017 a 2018	7020999	274831783	Serviços de Educação	307,04 €
199	2017 a 2019	7020999	274843358	Serviços de Educação	110,71 €
200	2015 a 2019	7020999	274863006	Serviços de Educação	1 197,60 €
201	2016 a 2019	7020999	274888009	Serviços de Educação	596,90 €
202	2023	7020999	274914832	Serviços de Educação	2,06 €
203	2020	7020999	274933926	Serviços de Educação	14,02 €
204	2023	7020999	275012387	Serviços de Educação	1,46 €
205	2015 a 2024	7020999	275013715	Serviços de Educação	1 125,26 €
206	2019	7020999	275019438	Serviços de Educação	206,20 €
207	2018 a 2019	7020999	275021637	Serviços de Educação	253,84 €
208	2016 a 2019	7020999	275026191	Serviços de Educação	984,49 €
209	2020	7020999	275039773	Serviços de Educação	2,42 €
210	2019	7020999	275061639	Serviços de Educação	20,88 €
211	2018 a 2019	7020999	275080757	Serviços de Educação	320,91 €
212	2016 a 2019	7020999	275116263	Serviços de Educação	795,16 €
213	2019	7020999	275119050	Serviços de Educação	67,75 €
214	2018 a 2019	7020999	275182479	Serviços de Educação	217,40 €

ID	Ano de constituição da dívida	Classificação Económica	Contribuinte	Descrição	Total Geral
215	2015 a 2019	7020999	275243907	Serviços de Educação	240,14 €
216	2019	7020999	275288536	Serviços de Educação	2,39 €
217	2018 a 2019	7020999	275311830	Serviços de Educação	164,24 €
218	2017 a 2020	7020999	275312747	Serviços de Educação	552,87 €
219	2018	7020999	275322130	Serviços de Educação	53,88 €
220	2024	7020999	275323552	Serviços de Educação	1,46 €
221	2015 a 2019	7020999	275327973	Serviços de Educação	839,75 €
222	2015 a 2019	7020999	275379973	Serviços de Educação	338,15 €
223	2018 a 2019	7020999	275388450	Serviços de Educação	305,05 €
224	2020	7020999	275391337	Serviços de Educação	7,86 €
225	2017 a 2019	7020999	275404781	Serviços de Educação	279,24 €
226	2022	7020999	275415813	Serviços de Educação	1,46 €
227	2015 a 2018	7020999	275439828	Serviços de Educação	1 326,03 €
228	2015 a 2020	7020999	275444015	Serviços de Educação	1 776,45 €
229	2020	7020999	275478521	Serviços de Educação	2,42 €
230	2018 a 2019	7020999	275577058	Serviços de Educação	181,49 €
231	2018 a 2019	7020999	275594572	Serviços de Educação	129,68 €
232	2024	7020999	275600815	Serviços de Educação	5,58 €
233	2019 a 2020	7020999	275608514	Serviços de Educação	116,77 €
234	2022	7020999	275633748	Serviços de Educação	1,46 €
235	2022	7020999	275660788	Serviços de Educação	33,48 €
236	2023	7020999	275661776	Serviços de Educação	1,46 €
237	2020 a 2021	7020999	275670074	Serviços de Educação	97,82 €
238	2023	7020999	275722244	Serviços de Educação	0,73 €
239	2020	7020999	275752569	Serviços de Educação	10,20 €
240	2023	7020999	275766470	Serviços de Educação	2,92 €
241	2019	7020999	275794164	Serviços de Educação	176,39 €
242	2019	7020999	275796744	Serviços de Educação	96,08 €
243	2018 a 2019	7020999	275818470	Serviços de Educação	78,56 €
244	2016 a 2019	7020999	275822893	Serviços de Educação	963,75 €
245	2023	7020999	275823121	Serviços de Educação	1,46 €

ID	Ano de constituição da dívida	Classificação Económica	Contribuinte	Descrição	Total Geral
246	2020	7020999	275845346	Serviços de Educação	45,26 €
247	2021	7020999	275917568	Serviços de Educação	28,47 €
248	2019	7020999	275928764	Serviços de Educação	70,67 €
249	2017	7020999	275941299	Serviços de Educação	8,97 €
250	2019	7020999	275953173	Serviços de Educação	53,15 €
251	2021	7020999	275985814	Serviços de Educação	89,79 €
252	2019	7020999	275988848	Serviços de Educação	20,88 €
253	2017 a 2019	7020999	276158296	Serviços de Educação	395,68 €
254	2015 a 2019	7020999	276163729	Serviços de Educação	275,07 €
255	2017 a 2019	7020999	276188837	Serviços de Educação	1 042,36 €
256	2018 a 2019	7020999	276230760	Serviços de Educação	107,40 €
257	2017 a 2019	7020999	276244427	Serviços de Educação	530,72 €
258	2019	7020999	276302249	Serviços de Educação	20,88 €
259	2019	7020999	276381599	Serviços de Educação	20,88 €
260	2017 a 2019	7020999	276489888	Serviços de Educação	143,16 €
261	2019	7020999	276512405	Serviços de Educação	29,20 €
262	2017 a 2019	7020999	276633199	Serviços de Educação	1 067,61 €
263	2024	7020999	276701453	Serviços de Educação	1,76 €
264	2019	7020999	276726685	Serviços de Educação	50,73 €
265	2023	7020999	276749880	Serviços de Educação	0,73 €
266	2021	7020999	276781759	Serviços de Educação	21,90 €
267	2017 a 2019	7020999	276837800	Serviços de Educação	601,83 €
268	2019	7020999	276886429	Serviços de Educação	316,27 €
269	2022	7020999	276982150	Serviços de Educação	70,81 €
270	2019	7020999	277024900	Serviços de Educação	146,91 €
271	2018	7020999	277060036	Serviços de Educação	72,71 €
272	2019 a 2020	7020999	277179572	Serviços de Educação	297,77 €
273	2018 a 2019	7020999	277180473	Serviços de Educação	148,62 €
274	2019	7020999	277233356	Serviços de Educação	20,88 €
275	2020	7020999	277236835	Serviços de Educação	45,26 €
276	2019	7020999	277280729	Serviços de Educação	21,37 €

ID	Ano de constituição da dívida	Classificação Económica	Contribuinte	Descrição	Total Geral
277	2019	7020999	277364558	Serviços de Educação	253,26 €
278	2020	7020999	277381622	Serviços de Educação	4,38 €
279	2018 a 2019	7020999	277382424	Serviços de Educação	767,34 €
280	2022 a 2024	7020999	277394880	Serviços de Educação	7,90 €
281	2016 a 2019	7020999	277443784	Serviços de Educação	1 389,12 €
282	2018	7020999	277454883	Serviços de Educação	620,28 €
283	2017 a 2019	7020999	277506603	Serviços de Educação	327,62 €
284	2018 a 2019	7020999	277613647	Serviços de Educação	208,49 €
285	2018 a 2024	7020999	277618002	Serviços de Educação	295,28 €
286	2022	7020999	277667046	Serviços de Educação	4,38 €
287	2021	7020999	277756359	Serviços de Educação	97,00 €
288	2015 a 2019	7020999	277791820	Serviços de Educação	1 038,38 €
289	2023 a 2024	7020999	277814936	Serviços de Educação	23,99 €
290	2018	7020999	277817242	Serviços de Educação	29,58 €
291	2018 a 2019	7020999	277859140	Serviços de Educação	211,27 €
292	2020 a 2021	7020999	277866286	Serviços de Educação	52,52 €
293	2022	7020999	277945607	Serviços de Educação	47,42 €
294	2022	7020999	277970105	Serviços de Educação	16,06 €
295	2015 a 2019	7020999	277985218	Serviços de Educação	2 383,56 €
296	2016 a 2019	7020999	277985358	Serviços de Educação	3 135,74 €
297	2022	7020999	277998140	Serviços de Educação	1,46 €
298	2023	7020999	278011012	Serviços de Educação	16,06 €
299	2015 a 2016	7020999	278033156	Serviços de Educação	102,84 €
300	2017 a 2019	7020999	278060528	Serviços de Educação	423,12 €
301	2018 a 2021	7020999	278061109	Serviços de Educação	1 249,36 €
302	2018	7020999	278070108	Serviços de Educação	446,41 €
303	2018	7020999	278074499	Serviços de Educação	107,02 €
304	2016 a 2019	7020999	278075185	Serviços de Educação	1 877,10 €
305	2015 a 2018	7020999	278092462	Serviços de Educação	1 387,94 €
306	2016 a 2019	7020999	278123236	Serviços de Educação	761,15 €
307	2018 a 2019	7020999	278137938	Serviços de Educação	144,91 €

ID	Ano de constituição da dívida	Classificação Económica	Contribuinte	Descrição	Total Geral
308	2015 a 2017	7020999	278154948	Serviços de Educação	2 254,46 €
309	2022 a 2023	7020999	278166164	Serviços de Educação	664,49 €
310	2024	7020999	278205690	Serviços de Educação	0,30 €
311	2018 a 2019	7020999	278210457	Serviços de Educação	317,61 €
312	2017 a 2019	7020999	278217494	Serviços de Educação	717,17 €
313	2017 a 2019	7020999	278221319	Serviços de Educação	893,90 €
314	2016 a 2019	7020999	278221629	Serviços de Educação	933,85 €
315	2018 a 2019	7020999	278241549	Serviços de Educação	339,61 €
316	2022	7020999	278259677	Serviços de Educação	33,04 €
317	2019	7020999	278269648	Serviços de Educação	726,01 €
318	2021	7020999	278304494	Serviços de Educação	17,52 €
319	2018	7020999	278314287	Serviços de Educação	199,88 €
320	2016	7020999	278328083	Serviços de Educação	303,60 €
321	2016 a 2017	7020999	278336043	Serviços de Educação	606,96 €
322	2018	7020999	278387411	Serviços de Educação	103,68 €
323	2018 a 2019	7020999	278408281	Serviços de Educação	141,96 €
324	2021 a 2022	7020999	278448208	Serviços de Educação	97,82 €
325	2021 a 2022	7020999	278448321	Serviços de Educação	78,39 €
326	2023	7020999	278452906	Serviços de Educação	11,68 €
327	2020	7020999	278489729	Serviços de Educação	46,69 €
328	2018 a 2019	7020999	278546366	Serviços de Educação	260,62 €
329	2016 a 2019	7020999	278546625	Serviços de Educação	264,61 €
330	2020 a 2021	7020999	278555667	Serviços de Educação	24,82 €
331	2018 a 2019	7020999	278583776	Serviços de Educação	43,07 €
332	2019	7020999	278585450	Serviços de Educação	54,46 €
333	2019	7020999	278586546	Serviços de Educação	13,20 €
334	2016 a 2019	7020999	278595529	Serviços de Educação	442,56 €
335	2022	7020999	278599354	Serviços de Educação	41,60 €
336	2022	7020999	278600123	Serviços de Educação	54,89 €
337	2019	7020999	278612326	Serviços de Educação	20,88 €
338	2016 a 2019	7020999	278707920	Serviços de Educação	860,79 €



CÂMARA MUNICIPAL DE MAFRA

ID	Ano de constituição da dívida	Classificação Económica	Contribuinte	Descrição	Total Geral
339		7020999	278742866	Serviços de Educação	5,84 €
340	2018 a 2019	7020999	278743170	Serviços de Educação	536,58 €
341	2016 a 2017	7020999	278768016	Serviços de Educação	417,30 €
342	2016 a 2019	7020999	278771556	Serviços de Educação	599,35 €
343	2018 a 2019	7020999	278841945	Serviços de Educação	1 077,35 €
344	2017	7020999	278876862	Serviços de Educação	4,68 €
345	2018 a 2019	7020999	278920942	Serviços de Educação	746,92 €
346	2018 a 2019	7020999	278945376	Serviços de Educação	163,97 €
347	2022 a 2024	7020999	278979599	Serviços de Educação	155,98 €
348	2017 a 2018	7020999	279152280	Serviços de Educação	112,89 €
349	2016 a 2019	7020999	279155549	Serviços de Educação	424,51 €
350	2016 a 2018	7020999	279156707	Serviços de Educação	1 160,94 €
351	2022	7020999	279245319	Serviços de Educação	74,46 €
352	2018 a 2019	7020999	279294379	Serviços de Educação	146,86 €
353	2022 a 2023	7020999	279300930	Serviços de Educação	135,78 €
354	2019	7020999	279301200	Serviços de Educação	20,88 €
355	2022	7020999	279326360	Serviços de Educação	24,82 €
356	2019	7020999	279445067	Serviços de Educação	71,59 €
357	2022	7020999	279466064	Serviços de Educação	14,60 €
358	2018 a 2019	7020999	279470401	Serviços de Educação	139,28 €
359	2019	7020999	279481764	Serviços de Educação	26,88 €
360	2017 a 2018	7020999	279502141	Serviços de Educação	166,98 €
361	2022	7020999	279515294	Serviços de Educação	27,74 €
362	2023	7020999	279545649	Serviços de Educação	3,52 €
363	2019 a 2020	7020999	279627475	Serviços de Educação	38,69 €
364	2018 a 2019	7020999	279656106	Serviços de Educação	260,62 €
365	2017 a 2018	7020999	279658559	Serviços de Educação	72,45 €
366	2020	7020999	279659660	Serviços de Educação	38,63 €
367	2022 a 2023	7020999	279684827	Serviços de Educação	413,84 €
368	2023	7020999	279716001	Serviços de Educação	8,06 €
369	2022	7020999	279727313	Serviços de Educação	29,20 €
370	2018 a 2020	7020999	279748990	Serviços de Educação	433,19 €

ID	Ano de constituição da dívida	Classificação Económica	Contribuinte	Descrição	Total Geral
371	2016 a 2023	7020999	279825358	Serviços de Educação	1 077,57 €
372	2023	7020999	279846118	Serviços de Educação	63,58 €
373	2022 a 2023	7020999	279855877	Serviços de Educação	10,72 €
374	2019	7020999	279897375	Serviços de Educação	164,96 €
375	2019	7020999	279915535	Serviços de Educação	149,40 €
376	2019	7020999	279915730	Serviços de Educação	20,88 €
377	2019	7020999	279915918	Serviços de Educação	20,88 €
378	2022	7020999	279926820	Serviços de Educação	27,74 €
379	2020 a 2022	7020999	279956894	Serviços de Educação	218,20 €
380	2022	7020999	279984243	Serviços de Educação	29,20 €
381	2023	7020999	280001002	Serviços de Educação	4,88 €
382	2022	7020999	280005296	Serviços de Educação	59,86 €
383	2017	7020999	280017634	Serviços de Educação	112,96 €
384	2022	7020999	280042175	Serviços de Educação	29,20 €
385	2020	7020999	280055226	Serviços de Educação	19,50 €
386	2016 a 2019	7020999	280057504	Serviços de Educação	369,84 €
387	2018 a 2020	7020999	280058241	Serviços de Educação	1 337,38 €
388	2017 a 2019	7020999	280086300	Serviços de Educação	1 371,04 €
389	2018 a 2019	7020999	280111533	Serviços de Educação	235,01 €
390	2016 a 2019	7020999	280121326	Serviços de Educação	2 105,65 €
391	2015 a 2020	7020999	280159676	Serviços de Educação	840,67 €
392	2023	7020999	280175280	Serviços de Educação	0,62 €
393	2023	7020999	280176902	Serviços de Educação	0,73 €
394	2018 a 2019	7020999	280201125	Serviços de Educação	399,22 €
395	2015 a 2017	7020999	280216190	Serviços de Educação	867,79 €
396	2020 a 2023	7020999	280220367	Serviços de Educação	9,79 €
397	2016 a 2018	7020999	280300913	Serviços de Educação	414,21 €
398	2023	7020999	280337345	Serviços de Educação	1,46 €
399	2016 a 2017	7020999	280339658	Serviços de Educação	823,47 €
400	2023	7020999	280377436	Serviços de Educação	1,46 €
401	2023	7020999	280397089	Serviços de Educação	47,85 €

CÂMARA MUNICIPAL DE MAFRA

ID	Ano de constituição da dívida	Classificação Económica	Contribuinte	Descrição	Total Geral
402	2022 a 2024	7020999	280428081	Serviços de Educação	525,60 €
403	2023	7020999	280459874	Serviços de Educação	2,44 €
404	2022	7020999	280477821	Serviços de Educação	85,36 €
405	2018 a 2019	7020999	280516517	Serviços de Educação	739,07 €
406	2022	7020999	280521430	Serviços de Educação	59,86 €
407	2022	7020999	280525621	Serviços de Educação	26,28 €
408	2019	7020999	280533608	Serviços de Educação	41,82 €
409	2023	7020999	280535317	Serviços de Educação	36,50 €
410	2021	7020999	280561598	Serviços de Educação	64,24 €
411	2023	7020999	280561881	Serviços de Educação	143,55 €
412	2023	7020999	280599730	Serviços de Educação	10,22 €
413	2022	7020999	280607423	Serviços de Educação	29,93 €
414	2020 a 2023	7020999	280621442	Serviços de Educação	28,70 €
415	2023	7020999	280624921	Serviços de Educação	42,34 €
416	2022	7020999	280649380	Serviços de Educação	77,60 €
417	2021	7020999	280662017	Serviços de Educação	67,16 €
418	2022	7020999	280673221	Serviços de Educação	70,08 €
419	2023	7020999	280680953	Serviços de Educação	33,58 €
420	2018 a 2019	7020999	280688008	Serviços de Educação	154,28 €
421	2022	7020999	280711301	Serviços de Educação	77,38 €
422	2018 a 2019	7020999	280714840	Serviços de Educação	247,48 €
423	2018	7020999	280717571	Serviços de Educação	27,45 €
424	2023	7020999	280725310	Serviços de Educação	9,49 €
425	2022 a 2023	7020999	280725493	Serviços de Educação	235,38 €
426	2024	7020999	280761554	Serviços de Educação	1,46 €
427	2023	7020999	280763654	Serviços de Educação	2,40 €
428	2017 a 2023	7020999	280770979	Serviços de Educação	710,12 €
429	2019 a 2020	7020999	280772629	Serviços de Educação	24,09 €
430	2023	7020999	280790732	Serviços de Educação	2,92 €
431	2023	7020999	280814577	Serviços de Educação	4,38 €
432	2023	7020999	280820070	Serviços de Educação	191,40 €

ID	Ano de constituição da dívida	Classificação Económica	Contribuinte	Descrição	Total Geral
433	2023	7020999	280833199	Serviços de Educação	1,86 €
434	2023	7020999	280835671	Serviços de Educação	35,18 €
435	2024	7020999	280867158	Serviços de Educação	0,60 €
436	2024	7020999	280869371	Serviços de Educação	15,41 €
437	2016 a 2019	7020999	280890990	Serviços de Educação	402,51 €
438	2023	7020999	280897553	Serviços de Educação	47,85 €
439	2022	7020999	280900945	Serviços de Educação	85,50 €
440	2022 a 2023	7020999	280929781	Serviços de Educação	350,74 €
441	2022	7020999	280943725	Serviços de Educação	77,38 €
442	2023	7020999	280956177	Serviços de Educação	2,19 €
443	2023	7020999	280989180	Serviços de Educação	21,17 €
444	2018 a 2019	7020999	280990430	Serviços de Educação	276,56 €
445	2022	7020999	280995318	Serviços de Educação	29,20 €
446	2023	7020999	281006350	Serviços de Educação	20,13 €
447	2023	7020999	281011338	Serviços de Educação	8,76 €
448	2019	7020999	281036080	Serviços de Educação	624,48 €
449	2022	7020999	281050392	Serviços de Educação	95,70 €
450	2020	7020999	281052620	Serviços de Educação	69,69 €
451	2022 a 2024	7020999	281113068	Serviços de Educação	408,80 €
452	2024	7020999	281122466	Serviços de Educação	1,46 €
453	2023	7020999	281148023	Serviços de Educação	23,36 €
454	2018 a 2020	7020999	281194181	Serviços de Educação	437,13 €
455	2018 a 2022	7020999	281198721	Serviços de Educação	92,92 €
456	2020	7020999	281227551	Serviços de Educação	43,36 €
457	2015 a 2022	7020999	281292736	Serviços de Educação	1 760,70 €
458	2018 a 2019	7020999	281295441	Serviços de Educação	448,57 €
459	2022	7020999	281396299	Serviços de Educação	85,36 €
460	2023	7020999	281403732	Serviços de Educação	1,46 €
461	2018 a 2019	7020999	281473692	Serviços de Educação	402,53 €
462	2022	7020999	281476012	Serviços de Educação	27,74 €
463	2023	7020999	281499586	Serviços de Educação	4,38 €

ID	Ano de constituição da dívida	Classificação Económica	Contribuinte	Descrição	Total Geral
464	2022 a 2023	7020999	281526478	Serviços de Educação	94,90 €
465	2023	7020999	281540667	Serviços de Educação	4,38 €
466	2022 a 2024	7020999	281551286	Serviços de Educação	957,47 €
467	2023	7020999	281582971	Serviços de Educação	52,56 €
468	2016 a 2022	7020999	281613346	Serviços de Educação	2 159,13 €
469	2022	7020999	281624321	Serviços de Educação	22,94 €
470	2018 a 2023	7020999	281651990	Serviços de Educação	273,08 €
471	2023	7020999	281697167	Serviços de Educação	7,30 €
472	2018	7020999	281715912	Serviços de Educação	29,58 €
473	2022	7020999	281717451	Serviços de Educação	39,42 €
474	2021 a 2022	7020999	281814155	Serviços de Educação	30,66 €
475	2022	7020999	281826030	Serviços de Educação	40,15 €
476	2023	7020999	281826080	Serviços de Educação	19,89 €
477	2023	7020999	281826200	Serviços de Educação	18,98 €
478	2020	7020999	281855250	Serviços de Educação	56,94 €
479	2019	7020999	281855889	Serviços de Educação	2,39 €
480	2019 a 2024	7020999	281856095	Serviços de Educação	138,81 €
481	2022 a 2023	7020999	281880433	Serviços de Educação	235,56 €
482	2022 a 2023	7020999	281892270	Serviços de Educação	266,02 €
483	2022 a 2023	7020999	281936730	Serviços de Educação	39,42 €
484	2023	7020999	281944946	Serviços de Educação	5,36 €
485	2023	7020999	281959544	Serviços de Educação	29,20 €
486	2023 a 2024	7020999	281962740	Serviços de Educação	280,32 €
487	2024	7020999	281971978	Serviços de Educação	7,37 €
488	2017 a 2018	7020999	281998477	Serviços de Educação	735,30 €
489	2017 a 2019	7020999	281998590	Serviços de Educação	753,18 €
490	2023	7020999	282032177	Serviços de Educação	10,22 €
491	2019 a 2022	7020999	282043683	Serviços de Educação	45,15 €
492	2018 a 2019	7020999	282047603	Serviços de Educação	270,83 €
493	2022	7020999	282098240	Serviços de Educação	77,38 €
494	2023	7020999	282119515	Serviços de Educação	25,81 €

ID	Ano de constituição da dívida	Classificação Económica	Contribuinte	Descrição	Total Geral
495	2023	7020999	282140751	Serviços de Educação	143,55 €
496	2023	7020999	282153365	Serviços de Educação	2,92 €
497	2024	7020999	282157956	Serviços de Educação	51,73 €
498	2023 a 2024	7020999	282174885	Serviços de Educação	181,76 €
499	2018	7020999	282197222	Serviços de Educação	189,80 €
500	2023	7020999	282212329	Serviços de Educação	95,70 €
501	2022 a 2024	7020999	282215867	Serviços de Educação	32,35 €
502	2024	7020999	282224785	Serviços de Educação	5,11 €
503	2019	7020999	282274146	Serviços de Educação	130,24 €
504	2016 a 2017	7020999	282295429	Serviços de Educação	69,35 €
505	2023	7020999	282299181	Serviços de Educação	16,06 €
506	2020	7020999	282318305	Serviços de Educação	8,03 €
507	2023	7020999	282347380	Serviços de Educação	2,92 €
508	2024	7020999	282365281	Serviços de Educação	0,67 €
509	2023	7020999	282443568	Serviços de Educação	13,87 €
510	2024	7020999	282449744	Serviços de Educação	272,39 €
511	2023	7020999	282451994	Serviços de Educação	0,73 €
512	2019 a 2022	7020999	282468510	Serviços de Educação	41,32 €
513	2023 a 2024	7020999	282497897	Serviços de Educação	232,14 €
514	2024	7020999	282512934	Serviços de Educação	20,44 €
515	2023 a 2024	7020999	282547053	Serviços de Educação	216,70 €
516	2019	7020999	282555790	Serviços de Educação	126,65 €
517	2022 a 2024	7020999	282571817	Serviços de Educação	237,40 €
518	2023 a 2024	7020999	282584056	Serviços de Educação	161,94 €
519	2022 a 2023	7020999	282633804	Serviços de Educação	237,98 €
520	2023	7020999	282635734	Serviços de Educação	2,44 €
521	2022 a 2024	7020999	282636749	Serviços de Educação	433,14 €
522	2022	7020999	282637710	Serviços de Educação	29,20 €
523	2023	7020999	282679499	Serviços de Educação	40,88 €
524	2024	7020999	282724958	Serviços de Educação	0,73 €
525	2016 a 2019	7020999	282735569	Serviços de Educação	2 088,49 €

ID	Ano de constituição da dívida	Classificação Económica	Contribuinte	Descrição	Total Geral
526	2024	7020999	282747559	Serviços de Educação	103,46 €
527	2019	7020999	282750550	Serviços de Educação	100,19 €
528	2015 a 2019	7020999	282783326	Serviços de Educação	1 046,32 €
529	2015 a 2019	7020999	282783342	Serviços de Educação	811,03 €
530	2021 a 2024	7020999	282794107	Serviços de Educação	102,00 €
531	2022	7020999	282796193	Serviços de Educação	55,48 €
532	2024	7020999	282800042	Serviços de Educação	1,46 €
533	2022	7020999	282801456	Serviços de Educação	29,20 €
534	2018 a 2019	7020999	282841083	Serviços de Educação	766,31 €
535	2021	7020999	282864156	Serviços de Educação	30,66 €
536	2024	7020999	282865934	Serviços de Educação	1,46 €
537	2022 a 2023	7020999	282872388	Serviços de Educação	282,81 €
538	2023	7020999	282873210	Serviços de Educação	2,44 €
539	2023 a 2024	7020999	282907300	Serviços de Educação	0,60 €
540	2022	7020999	282909133	Serviços de Educação	72,34 €
541	2018 a 2024	7020999	282910816	Serviços de Educação	681,93 €
542	2017 a 2019	7020999	282916415	Serviços de Educação	332,39 €
543	2017 a 2019	7020999	282916563	Serviços de Educação	666,71 €
544	2023	7020999	282946128	Serviços de Educação	5,36 €
545	2022	7020999	282947256	Serviços de Educação	11,68 €
546	2024	7020999	282972757	Serviços de Educação	206,92 €
547	2024	7020999	282976736	Serviços de Educação	18,98 €
548	2023 a 2024	7020999	282983511	Serviços de Educação	298,50 €
549	2019	7020999	283030933	Serviços de Educação	62,78 €
550	2019	7020999	283039361	Serviços de Educação	8,20 €
551	2022	7020999	283040629	Serviços de Educação	5,84 €
552	2022	7020999	283040769	Serviços de Educação	1,46 €
553	2017 a 2019	7020999	283065230	Serviços de Educação	792,17 €
554	2022 a 2023	7020999	283083506	Serviços de Educação	264,34 €
555	2018 a 2019	7020999	283096330	Serviços de Educação	308,80 €
556	2018 a 2019	7020999	283101474	Serviços de Educação	1 274,77 €

ID	Ano de constituição da dívida	Classificação Económica	Contribuinte	Descrição	Total Geral
557	2016 a 2019	7020999	283106280	Serviços de Educação	485,92 €
558	2022 a 2023	7020999	283117478	Serviços de Educação	229,22 €
559	2018 a 2019	7020999	283123486	Serviços de Educação	366,17 €
560	2023	7020999	283147563	Serviços de Educação	8,32 €
561	2024	7020999	283157925	Serviços de Educação	2,13 €
562	2023 a 2024	7020999	283170611	Serviços de Educação	217,54 €
563	2024	7020999	283176644	Serviços de Educação	16,06 €
564	2022 a 2023	7020999	283203749	Serviços de Educação	607,48 €
565	2018 a 2019	7020999	283233842	Serviços de Educação	118,41 €
566	2024	7020999	283238216	Serviços de Educação	1,46 €
567	2019 a 2022	7020999	283256478	Serviços de Educação	79,48 €
568	2022	7020999	283263237	Serviços de Educação	56,94 €
569	2022 a 2023	7020999	283271191	Serviços de Educação	307,83 €
570	2018 a 2019	7020999	283279117	Serviços de Educação	262,71 €
571	2018 a 2019	7020999	283314184	Serviços de Educação	493,84 €
572	2024	7020999	283321598	Serviços de Educação	103,46 €
573	2019 a 2024	7020999	283325674	Serviços de Educação	719,04 €
574	2017 a 2019	7020999	283326476	Serviços de Educação	1 144,79 €
575	2018 a 2019	7020999	283376147	Serviços de Educação	289,70 €
576	2018 a 2019	7020999	283397667	Serviços de Educação	226,01 €
577	2024	7020999	283409967	Serviços de Educação	43,55 €
578	2022 a 2024	7020999	283415142	Serviços de Educação	397,57 €
579	2019	7020999	283422041	Serviços de Educação	19,97 €
580	2022 a 2023	7020999	283460318	Serviços de Educação	85,41 €
581	2024	7020999	283481188	Serviços de Educação	0,30 €
582	2020 a 2022	7020999	283483342	Serviços de Educação	193,98 €
583	2024	7020999	283493364	Serviços de Educação	7,92 €
584	2024	7020999	283570806	Serviços de Educação	8,76 €
585	2022	7020999	283582642	Serviços de Educação	47,42 €
586	2022	7020999	283598530	Serviços de Educação	94,84 €
587	2024	7020999	283603135	Serviços de Educação	1,46 €

ID	Ano de constituição da dívida	Classificação Económica	Contribuinte	Descrição	Total Geral
588	2024	7020999	283615117	Serviços de Educação	51,73 €
589	2024	7020999	283628863	Serviços de Educação	1,46 €
590	2024	7020999	283636467	Serviços de Educação	51,73 €
591	2024	7020999	283640847	Serviços de Educação	510,42 €
592	2020	7020999	283650389	Serviços de Educação	38,35 €
593	2024	7020999	283685662	Serviços de Educação	4,38 €
594	2024	7020999	283728213	Serviços de Educação	17,30 €
595	2024	7020999	283740345	Serviços de Educação	4,38 €
596	2019 a 2020	7020999	283783710	Serviços de Educação	789,14 €
597	2018	7020999	283786809	Serviços de Educação	5,42 €
598	2023	7020999	283833890	Serviços de Educação	1,46 €
599	2024	7020999	283906928	Serviços de Educação	1,46 €
600	2018 a 2019	7020999	283952857	Serviços de Educação	529,26 €
601	2022 a 2023	7020999	284062430	Serviços de Educação	277,04 €
602	2024	7020999	284072214	Serviços de Educação	82,75 €
603	2022	7020999	284095389	Serviços de Educação	55,48 €
604	2022	7020999	284100587	Serviços de Educação	46,72 €
605	2024	7020999	284118214	Serviços de Educação	5,84 €
606	2023	7020999	284131547	Serviços de Educação	29,20 €
607	2024	7020999	284136603	Serviços de Educação	2,64 €
608	2020	7020999	284145432	Serviços de Educação	43,03 €
609	2022 a 2024	7020999	284145920	Serviços de Educação	425,75 €
610	2024	7020999	284165425	Serviços de Educação	103,46 €
611	2024	7020999	284200565	Serviços de Educação	21,12 €
612	2024	7020999	284203610	Serviços de Educação	2,92 €
613	2017 a 2024	7020999	284299286	Serviços de Educação	2 411,58 €
614	2023 a 2024	7020999	284301850	Serviços de Educação	387,92 €
615	2024	7020999	284325619	Serviços de Educação	4,38 €
616	2022	7020999	284344273	Serviços de Educação	58,40 €
617	2022	7020999	284356506	Serviços de Educação	0,62 €
618	2024	7020999	284413950	Serviços de Educação	4,93 €

ID	Ano de constituição da dívida	Classificação Económica	Contribuinte	Descrição	Total Geral
619	2024	7020999	284527106	Serviços de Educação	10,22 €
620	2023 a 2024	7020999	284538361	Serviços de Educação	2,92 €
621	2022	7020999	284567027	Serviços de Educação	56,26 €
622	2022 a 2024	7020999	284568333	Serviços de Educação	75,92 €
623	2022 a 2024	7020999	284580066	Serviços de Educação	442,38 €
624	2024	7020999	284580201	Serviços de Educação	103,46 €
625	2024	7020999	284616664	Serviços de Educação	5,84 €
626	2021 a 2022	7020999	284624845	Serviços de Educação	301,02 €
627	2023 a 2024	7020999	284666190	Serviços de Educação	246,37 €
628	2024	7020999	284673579	Serviços de Educação	43,80 €
629	2019	7020999	284710806	Serviços de Educação	20,88 €
630	2024	7020999	284713104	Serviços de Educação	1,46 €
631	2023 a 2024	7020999	284713716	Serviços de Educação	230,52 €
632	2023	7020999	284764078	Serviços de Educação	47,85 €
633	2020 a 2021	7020999	284788775	Serviços de Educação	62,40 €
634	2018 a 2019	7020999	284797200	Serviços de Educação	171,90 €
635	2022	7020999	284802964	Serviços de Educação	56,94 €
636	2024	7020999	284835790	Serviços de Educação	16,06 €
637	2022	7020999	284858420	Serviços de Educação	29,20 €
638	2024	7020999	284900079	Serviços de Educação	8,48 €
639	2024	7020999	284934259	Serviços de Educação	10,22 €
640	2022 a 2024	7020999	284999245	Serviços de Educação	421,10 €
641	2024	7020999	285108476	Serviços de Educação	85,35 €
642	2023 a 2024	7020999	285123980	Serviços de Educação	419,68 €
643	2024	7020999	285134787	Serviços de Educação	169,21 €
644	2018 a 2019	7020999	285135120	Serviços de Educação	93,95 €
645	2018 a 2019	7020999	285158937	Serviços de Educação	144,16 €
646	2023	7020999	285182285	Serviços de Educação	2,44 €
647	2018 a 2024	7020999	285213296	Serviços de Educação	561,44 €
648	2017	7020999	285221787	Serviços de Educação	56,72 €
649	2018 a 2019	7020999	285224409	Serviços de Educação	257,70 €

ID	Ano de constituição da dívida	Classificação Económica	Contribuinte	Descrição	Total Geral
650	2018 a 2019	7020999	285300318	Serviços de Educação	262,81 €
651	2022 a 2024	7020999	285305271	Serviços de Educação	382,52 €
652	2023	7020999	285316257	Serviços de Educação	33,58 €
653	2019	7020999	285324624	Serviços de Educação	500,45 €
654	2022 a 2024	7020999	285330551	Serviços de Educação	395,52 €
655	2024	7020999	285365231	Serviços de Educação	10,22 €
656	2021 a 2022	7020999	285373099	Serviços de Educação	173,74 €
657	2024	7020999	285382209	Serviços de Educação	2,92 €
658	2022	7020999	285385402	Serviços de Educação	29,20 €
659	2022 a 2024	7020999	285424513	Serviços de Educação	230,40 €
660	2024	7020999	285440985	Serviços de Educação	1,46 €
661	2023	7020999	285450808	Serviços de Educação	4,38 €
662	2018 a 2024	7020999	285472917	Serviços de Educação	462,38 €
663	2022	7020999	285487280	Serviços de Educação	78,84 €
664	2021 a 2024	7020999	285506633	Serviços de Educação	418,80 €
665	2016 a 2019	7020999	285507133	Serviços de Educação	690,53 €
666	2024	7020999	285530089	Serviços de Educação	2,92 €
667	2018 a 2023	7020999	285530860	Serviços de Educação	1 266,37 €
668	2024	7020999	285539922	Serviços de Educação	15,78 €
669	2024	7020999	285549901	Serviços de Educação	7,30 €
670	2020 a 2022	7020999	285551930	Serviços de Educação	192,34 €
671	2024	7020999	285555928	Serviços de Educação	8,24 €
672	2024	7020999	285582550	Serviços de Educação	8,76 €
673	2022 a 2023	7020999	285594648	Serviços de Educação	197,10 €
674	2022 a 2023	7020999	285597000	Serviços de Educação	3,06 €
675	2024	7020999	285624326	Serviços de Educação	1,74 €
676	2019 a 2020	7020999	285656830	Serviços de Educação	8,49 €
677	2019 a 2020	7020999	285679252	Serviços de Educação	74,96 €
678	2022 a 2024	7020999	285680935	Serviços de Educação	238,65 €
679	2023	7020999	285689223	Serviços de Educação	2,92 €
680	2024	7020999	285702203	Serviços de Educação	7,30 €



CÂMARA MUNICIPAL DE MAFRA

ID	Ano de constituição da dívida	Classificação Económica	Contribuinte	Descrição	Total Geral
681	2024	7020999	285744755	Serviços de Educação	80,30 €
682	2022 a 2023	7020999	285758942	Serviços de Educação	67,05 €
683	2022	7020999	285759264	Serviços de Educação	65,70 €
684	2017 a 2019	7020999	285813242	Serviços de Educação	2 248,90 €
685	2024	7020999	285823426	Serviços de Educação	9,49 €
686	2024	7020999	285828983	Serviços de Educação	10,22 €
687	2018 a 2024	7020999	285838032	Serviços de Educação	1 190,60 €
688	2019	7020999	285881728	Serviços de Educação	128,78 €
689		7020999	285891413	Serviços de Educação	54,02 €
690	2021	7020999	285907611	Serviços de Educação	78,67 €
691	2024	7020999	285914979	Serviços de Educação	70,81 €
692	2024	7020999	285924664	Serviços de Educação	2,64 €
693	2021 a 2024	7020999	285955373	Serviços de Educação	219,63 €
694	2020	7020999	285965883	Serviços de Educação	11,60 €
695	2024	7020999	286032767	Serviços de Educação	8,76 €
696	2022 a 2024	7020999	286037181	Serviços de Educação	430,70 €
697	2018 a 2019	7020999	286061864	Serviços de Educação	254,78 €
698	2024	7020999	286083680	Serviços de Educação	113,68 €
699	2019	7020999	286094118	Serviços de Educação	20,88 €
700	2019	7020999	286097630	Serviços de Educação	20,88 €
701	2017 a 2018	7020999	286127555	Serviços de Educação	270,10 €
702	2023	7020999	286161524	Serviços de Educação	1,17 €
703	2024	7020999	286180723	Serviços de Educação	4,38 €
704	2019 a 2023	7020999	286221160	Serviços de Educação	315,06 €
705	2024	7020999	286248131	Serviços de Educação	299,89 €
706	2024	7020999	286266300	Serviços de Educação	18,98 €
707	2020 a 2022	7020999	286283700	Serviços de Educação	387,63 €
708	2020 a 2024	7020999	286285088	Serviços de Educação	276,71 €
709	2019 a 2024	7020999	286295423	Serviços de Educação	125,25 €
710	2020 a 2022	7020999	286344874	Serviços de Educação	116,22 €
711	2018 a 2024	7020999	286367840	Serviços de Educação	214,40 €

CÂMARA MUNICIPAL DE MAFRA

ID	Ano de constituição da dívida	Classificação Económica	Contribuinte	Descrição	Total Geral
712	2023 a 2024	7020999	286396068	Serviços de Educação	246,74 €
713	2023 a 2024	7020999	286459701	Serviços de Educação	19,88 €
714	2024	7020999	286459868	Serviços de Educação	10,83 €
715	2022 a 2024	7020999	286461358	Serviços de Educação	402,96 €
716	2024	7020999	286471213	Serviços de Educação	1,46 €
717	2022 a 2023	7020999	286548984	Serviços de Educação	160,60 €
718	2022	7020999	286658852	Serviços de Educação	70,08 €
719	2023 a 2024	7020999	286703033	Serviços de Educação	131,74 €
720	2022	7020999	286719681	Serviços de Educação	29,20 €
721	2024	7020999	286744791	Serviços de Educação	25,55 €
722	2022	7020999	286748193	Serviços de Educação	23,40 €
723	2022	7020999	286748452	Serviços de Educação	27,74 €
724	2024	7020999	286750236	Serviços de Educação	12,41 €
725	2022 a 2024	7020999	286785358	Serviços de Educação	349,22 €
726	2022	7020999	286883775	Serviços de Educação	22,62 €
727	2024	7020999	286935520	Serviços de Educação	13,14 €
728	2023 a 2024	7020999	286944057	Serviços de Educação	111,37 €
729	2024	7020999	287020975	Serviços de Educação	32,87 €
730	2022	7020999	287102319	Serviços de Educação	91,98 €
731	2022	7020999	287107272	Serviços de Educação	29,93 €
732	2023	7020999	287114708	Serviços de Educação	8,03 €
733	2019 a 2020	7020999	287239110	Serviços de Educação	546,48 €
734	2023	7020999	287240762	Serviços de Educação	5,22 €
735	2022 a 2024	7020999	287263444	Serviços de Educação	9,49 €
736	2022	7020999	287323447	Serviços de Educação	49,02 €
737	2023 a 2024	7020999	287338649	Serviços de Educação	214,62 €
738	2023 a 2024	7020999	287401464	Serviços de Educação	160,29 €
739	2022 a 2024	7020999	287434940	Serviços de Educação	349,27 €
740	2023	7020999	287469379	Serviços de Educação	32,12 €
741	2020	7020999	287482928	Serviços de Educação	39,42 €
742	2024	7020999	287496171	Serviços de Educação	18,76 €

ID	Ano de constituição da dívida	Classificação Económica	Contribuinte	Descrição	Total Geral
743	2024	7020999	287532186	Serviços de Educação	161,76 €
744	2022 a 2024	7020999	287580172	Serviços de Educação	467,20 €
745	2023 a 2024	7020999	287614573	Serviços de Educação	220,46 €
746	2023	7020999	287618463	Serviços de Educação	191,40 €
747	2022 a 2024	7020999	287628566	Serviços de Educação	470,05 €
748	2024	7020999	287637581	Serviços de Educação	109,50 €
749	2024	7020999	287659755	Serviços de Educação	35,40 €
750	2018 a 2019	7020999	287668231	Serviços de Educação	311,01 €
751	2024	7020999	287680908	Serviços de Educação	2,64 €
752	2024	7020999	287719790	Serviços de Educação	48,68 €
753	2023 a 2024	7020999	287728250	Serviços de Educação	159,14 €
754	2024	7020999	287748154	Serviços de Educação	54,02 €
755	2022 a 2024	7020999	287829707	Serviços de Educação	77,38 €
756	2022 a 2023	7020999	287833135	Serviços de Educação	104,39 €
757	2022 a 2024	7020999	287863107	Serviços de Educação	192,33 €
758	2023 a 2024	7020999	287905454	Serviços de Educação	159,14 €
759	2023 a 2024	7020999	287913368	Serviços de Educação	161,33 €
760	2018 a 2024	7020999	287923436	Serviços de Educação	195,79 €
761	2024	7020999	287934683	Serviços de Educação	22,59 €
762	2023 a 2024	7020999	287972089	Serviços de Educação	82,01 €
763	2018 a 2023	7020999	288198140	Serviços de Educação	1 530,34 €
764	2017 a 2019	7020999	288198271	Serviços de Educação	655,98 €
765	2019	7020999	288200667	Serviços de Educação	73,30 €
766	2022	7020999	288245270	Serviços de Educação	77,33 €
767	2019 a 2022	7020999	288278968	Serviços de Educação	80,40 €
768	2019 a 2022	7020999	288279077	Serviços de Educação	88,04 €
769	2022	7020999	288330072	Serviços de Educação	22,23 €
770	2017 a 2024	7020999	288330811	Serviços de Educação	167,03 €
771	2024	7020999	288338987	Serviços de Educação	1,46 €
772	2020 a 2021	7020999	288356560	Serviços de Educação	81,90 €
773	2018 a 2019	7020999	288359674	Serviços de Educação	146,44 €

ID	Ano de constituição da dívida	Classificação Económica	Contribuinte	Descrição	Total Geral
774	2024	7020999	288384032	Serviços de Educação	2,92 €
775	2023	7020999	288398289	Serviços de Educação	1,46 €
776	2022 a 2024	7020999	288407261	Serviços de Educação	486,85 €
777	2022 a 2024	7020999	288410254	Serviços de Educação	371,79 €
778	2024	7020999	288502248	Serviços de Educação	1,46 €
779	2022 a 2024	7020999	288504054	Serviços de Educação	751,30 €
780	2022 a 2024	7020999	288519230	Serviços de Educação	397,76 €
781	2018 a 2019	7020999	288531124	Serviços de Educação	246,35 €
782	2024	7020999	288556305	Serviços de Educação	8,76 €
783	2017 a 2019	7020999	288562879	Serviços de Educação	68,09 €
784	2023	7020999	288571797	Serviços de Educação	2,64 €
785	2024	7020999	288622456	Serviços de Educação	87,60 €
786	2023 a 2024	7020999	288627431	Serviços de Educação	379,60 €
787	2022	7020999	288659910	Serviços de Educação	26,28 €
788	2022	7020999	288662903	Serviços de Educação	26,28 €
789	2018 a 2022	7020999	288694082	Serviços de Educação	100,71 €
790	2015 a 2019	7020999	288709926	Serviços de Educação	549,56 €
791	2019 a 2023	7020999	288733088	Serviços de Educação	76,02 €
792	2022 a 2024	7020999	288776887	Serviços de Educação	120,99 €
793	2018 a 2023	7020999	288803701	Serviços de Educação	230,45 €
794	2021 a 2023	7020999	288876202	Serviços de Educação	333,52 €
795	2022	7020999	288914406	Serviços de Educação	47,42 €
796	2024	7020999	288936108	Serviços de Educação	7,30 €
797	2022	7020999	288946391	Serviços de Educação	63,18 €
798	2023 a 2024	7020999	288956940	Serviços de Educação	376,68 €
799	2023	7020999	288973534	Serviços de Educação	38,28 €
800	2024	7020999	289011906	Serviços de Educação	51,73 €
801	2022 a 2024	7020999	289031664	Serviços de Educação	324,76 €
802	2023 a 2024	7020999	289037832	Serviços de Educação	142,55 €
803	2023 a 2024	7020999	289038030	Serviços de Educação	36,96 €
804	2019	7020999	289044448	Serviços de Educação	79,75 €

ID	Ano de constituição da dívida	Classificação Económica	Contribuinte	Descrição	Total Geral
805	2017	7020999	289046351	Serviços de Educação	678,00 €
806	2023 a 2024	7020999	289062519	Serviços de Educação	7,30 €
807	2022 a 2024	7020999	289108373	Serviços de Educação	267,27 €
808	2023	7020999	289153247	Serviços de Educação	1,46 €
809	2019	7020999	289200547	Serviços de Educação	28,89 €
810	2023 a 2024	7020999	289222958	Serviços de Educação	109,76 €
811	2024	7020999	289231000	Serviços de Educação	89,06 €
812	2017 a 2018	7020999	289263808	Serviços de Educação	4,18 €
813	2022 a 2024	7020999	289377170	Serviços de Educação	318,92 €
814	2024	7020999	289395860	Serviços de Educação	9,36 €
815	2024	7020999	289420857	Serviços de Educação	137,07 €
816	2017 a 2019	7020999	289436141	Serviços de Educação	524,70 €
817	2018 a 2019	7020999	289436311	Serviços de Educação	413,41 €
818	2023 a 2024	7020999	289437822	Serviços de Educação	227,76 €
819	2023 a 2024	7020999	289457408	Serviços de Educação	211,70 €
820	2024	7020999	289474612	Serviços de Educação	57,80 €
821	2024	7020999	289484219	Serviços de Educação	5,84 €
822	2024	7020999	289580080	Serviços de Educação	3,31 €
823	2024	7020999	289630096	Serviços de Educação	113,88 €
824	2022 a 2024	7020999	289639441	Serviços de Educação	353,62 €
825	2022 a 2023	7020999	289649242	Serviços de Educação	290,92 €
826	2023 a 2024	7020999	289903815	Serviços de Educação	482,65 €
827	2024	7020999	289933307	Serviços de Educação	134,48 €
828	2024	7020999	289936659	Serviços de Educação	60,49 €
829	2023 a 2024	7020999	289968950	Serviços de Educação	14,66 €
830	2023 a 2024	7020999	289970024	Serviços de Educação	71,54 €
831	2022 a 2024	7020999	289983053	Serviços de Educação	353,32 €
832	2024	7020999	289983665	Serviços de Educação	112,22 €
833	2023 a 2024	7020999	289996775	Serviços de Educação	458,79 €
834	2023	7020999	289997240	Serviços de Educação	39,42 €
835	2024	7020999	290048982	Serviços de Educação	8,76 €

CÂMARA MUNICIPAL DE MAFRA

ID	Ano de constituição da dívida	Classificação Económica	Contribuinte	Descrição	Total Geral
836	2024	7020999	290072441	Serviços de Educação	66,20 €
837	2022 a 2024	7020999	290089778	Serviços de Educação	316,72 €
838	2021	7020999	290113199	Serviços de Educação	15,33 €
839	2018 a 2019	7020999	290152127	Serviços de Educação	228,21 €
840	2023	7020999	290214033	Serviços de Educação	172,79 €
841	2024	7020999	290236010	Serviços de Educação	2,64 €
842	2021	7020999	290241731	Serviços de Educação	65,70 €
843	2021 a 2022	7020999	290243610	Serviços de Educação	31,59 €
844	2022	7020999	290350573	Serviços de Educação	2,92 €
845	2024	7020999	290366895	Serviços de Educação	10,22 €
846	2024	7020999	290372739	Serviços de Educação	4,38 €
847	2024	7020999	290558840	Serviços de Educação	51,73 €
848	2024	7020999	290566762	Serviços de Educação	8,76 €
849	2024	7020999	290576075	Serviços de Educação	72,58 €
850	2024	7020999	290588227	Serviços de Educação	258,65 €
851	2019	7020999	290604281	Serviços de Educação	178,58 €
852	2019	7020999	290604575	Serviços de Educação	127,32 €
853	2024	7020999	290621372	Serviços de Educação	33,58 €
854	2022 a 2024	7020999	290656494	Serviços de Educação	504,27 €
855	2023 a 2024	7020999	290670888	Serviços de Educação	48,18 €
856	2022 a 2023	7020999	290694990	Serviços de Educação	39,65 €
857	2024	7020999	290738679	Serviços de Educação	145,29 €
858	2019	7020999	290747163	Serviços de Educação	47,96 €
859	2023 a 2024	7020999	290753783	Serviços de Educação	11,68 €
860	2019 a 2024	7020999	290806062	Serviços de Educação	1 084,68 €
861	2023 a 2024	7020999	290814391	Serviços de Educação	296,00 €
862	2022 a 2024	7020999	290856680	Serviços de Educação	339,30 €
863	2022 a 2024	7020999	290864577	Serviços de Educação	466,41 €
864	2022 a 2024	7020999	290889596	Serviços de Educação	201,02 €
865	2024	7020999	290897440	Serviços de Educação	4,38 €
866	2023 a 2024	7020999	290908299	Serviços de Educação	205,86 €

ID	Ano de constituição da dívida	Classificação Económica	Contribuinte	Descrição	Total Geral
867	2024	7020999	290912865	Serviços de Educação	2,64 €
868	2023	7020999	290959993	Serviços de Educação	52,30 €
869	2024	7020999	291012230	Serviços de Educação	76,65 €
870	2023	7020999	291072666	Serviços de Educação	1,16 €
871	2022 a 2024	7020999	291076793	Serviços de Educação	115,34 €
872	2022 a 2023	7020999	291202900	Serviços de Educação	147,46 €
873	2017 a 2020	7020999	291209602	Serviços de Educação	704,31 €
874	2022 a 2024	7020999	291226299	Serviços de Educação	165,51 €
875	2023	7020999	291251064	Serviços de Educação	143,55 €
876	2018	7020999	291281486	Serviços de Educação	35,73 €
877	2022 a 2024	7020999	291318681	Serviços de Educação	214,62 €
878	2018 a 2019	7020999	291319165	Serviços de Educação	55,00 €
879	2018 a 2019	7020999	291319556	Serviços de Educação	78,99 €
880	2024	7020999	291387810	Serviços de Educação	1,46 €
881	2022 a 2024	7020999	291396062	Serviços de Educação	447,80 €
882	2024	7020999	291406661	Serviços de Educação	10,71 €
883	2023 a 2024	7020999	291441327	Serviços de Educação	446,14 €
884	2023	7020999	291468390	Serviços de Educação	57,07 €
885	2017 a 2019	7020999	291473482	Serviços de Educação	528,68 €
886	2021 a 2024	7020999	291493130	Serviços de Educação	94,90 €
887	2018 a 2019	7020999	291499716	Serviços de Educação	403,56 €
888	2019	7020999	291518192	Serviços de Educação	28,45 €
889	2023	7020999	291523188	Serviços de Educação	10,54 €
890	2024	7020999	291536069	Serviços de Educação	90,09 €
891	2023	7020999	291545955	Serviços de Educação	5,84 €
892	2024	7020999	291549268	Serviços de Educação	27,38 €
893	2022 a 2024	7020999	291669093	Serviços de Educação	107,77 €
894	2022 a 2024	7020999	291679536	Serviços de Educação	691,04 €
895	2019	7020999	291679587	Serviços de Educação	212,53 €
896	2024	7020999	291730167	Serviços de Educação	55,20 €
897	2018 a 2019	7020999	291739148	Serviços de Educação	162,85 €

ID	Ano de constituição da dívida	Classificação Económica	Contribuinte	Descrição	Total Geral
898	2023 a 2024	7020999	291774091	Serviços de Educação	165,71 €
899	2024	7020999	291791220	Serviços de Educação	1,46 €
900	2018 a 2020	7020999	291801080	Serviços de Educação	364,74 €
901	2023 a 2024	7020999	291813674	Serviços de Educação	10,53 €
902	2023 a 2024	7020999	291813798	Serviços de Educação	21,90 €
903	2022 a 2024	7020999	291860273	Serviços de Educação	277,91 €
904	2023	7020999	291868681	Serviços de Educação	0,65 €
905	2020	7020999	291870686	Serviços de Educação	29,12 €
906	2024	7020999	291872182	Serviços de Educação	10,22 €
907	2023	7020999	291892809	Serviços de Educação	5,84 €
908	2024	7020999	291894038	Serviços de Educação	103,46 €
909	2023	7020999	291924093	Serviços de Educação	13,14 €
910	2022 a 2024	7020999	291931448	Serviços de Educação	167,57 €
911	2024	7020999	291962602	Serviços de Educação	76,58 €
912	2023 a 2024	7020999	292022778	Serviços de Educação	662,67 €
913	2019	7020999	292045557	Serviços de Educação	67,16 €
914	2022 a 2023	7020999	292113579	Serviços de Educação	162,06 €
915	2022 a 2024	7020999	292163169	Serviços de Educação	193,73 €
916	2022 a 2024	7020999	292266634	Serviços de Educação	843,78 €
917	2024	7020999	292267967	Serviços de Educação	1,46 €
918	2018 a 2019	7020999	292286171	Serviços de Educação	156,66 €
919	2023	7020999	292330006	Serviços de Educação	1,46 €
920	2022 a 2023	7020999	292381972	Serviços de Educação	227,76 €
921	2023 a 2024	7020999	292385595	Serviços de Educação	12,11 €
922	2022 a 2024	7020999	292406061	Serviços de Educação	300,76 €
923	2024	7020999	292445482	Serviços de Educação	51,73 €
924	2019 a 2020	7020999	292503350	Serviços de Educação	441,64 €
925	2019 a 2020	7020999	292503512	Serviços de Educação	7,59 €
926	2023 a 2024	7020999	292523890	Serviços de Educação	194,22 €
927	2020 a 2021	7020999	292538626	Serviços de Educação	45,33 €
928	2023	7020999	292539703	Serviços de Educação	1,34 €

ID	Ano de constituição da dívida	Classificação Económica	Contribuinte	Descrição	Total Geral
929	2023	7020999	292540612	Serviços de Educação	136,92 €
930	2019 a 2020	7020999	292624131	Serviços de Educação	37,31 €
931	2022	7020999	292640650	Serviços de Educação	1,46 €
932	2023 a 2024	7020999	292649150	Serviços de Educação	365,47 €
933	2018 a 2019	7020999	292657510	Serviços de Educação	322,09 €
934	2019	7020999	292676506	Serviços de Educação	19,42 €
935	2024	7020999	292700873	Serviços de Educação	106,58 €
936	2024	7020999	292743190	Serviços de Educação	1,46 €
937	2024	7020999	292799802	Serviços de Educação	2,92 €
938	2023 a 2024	7020999	292872879	Serviços de Educação	204,84 €
939	2023 a 2024	7020999	292910959	Serviços de Educação	195,93 €
940	2023 a 2024	7020999	292964307	Serviços de Educação	136,32 €
941	2018 a 2019	7020999	292978103	Serviços de Educação	281,94 €
942	2023 a 2024	7020999	292996691	Serviços de Educação	355,72 €
943	2024	7020999	293008698	Serviços de Educação	14,56 €
944	2022 a 2023	7020999	293022380	Serviços de Educação	320,20 €
945	2021 a 2024	7020999	293023956	Serviços de Educação	125,44 €
946	2018 a 2019	7020999	293048282	Serviços de Educação	118,94 €
947	2022 a 2024	7020999	293069239	Serviços de Educação	155,88 €
948	2022 a 2024	7020999	293119252	Serviços de Educação	889,13 €
949	2022 a 2024	7020999	293127840	Serviços de Educação	443,01 €
950	2024	7020999	293129231	Serviços de Educação	1,46 €
951	2024	7020999	293131821	Serviços de Educação	337,32 €
952	2024	7020999	293184267	Serviços de Educação	42,04 €
953	2024	7020999	293292302	Serviços de Educação	91,51 €
954	2024	7020999	293301395	Serviços de Educação	1,46 €
955	2023	7020999	293354898	Serviços de Educação	15,05 €
956	2023	7020999	293426171	Serviços de Educação	4,38 €
957	2024	7020999	293450412	Serviços de Educação	155,19 €
958	2024	7020999	293502323	Serviços de Educação	7,30 €
959	2023	7020999	293534578	Serviços de Educação	0,70 €

ID	Ano de constituição da dívida	Classificação Económica	Contribuinte	Descrição	Total Geral
960	2021 a 2022	7020999	293536473	Serviços de Educação	93,44 €
961	2022	7020999	293546576	Serviços de Educação	63,96 €
962	2022 a 2024	7020999	293551154	Serviços de Educação	628,90 €
963	2024	7020999	293552711	Serviços de Educação	9,34 €
964	2019 a 2024	7020999	293556288	Serviços de Educação	625,33 €
965	2023 a 2024	7020999	293613516	Serviços de Educação	290,34 €
966	2022 a 2024	7020999	293643741	Serviços de Educação	243,46 €
967	2023	7020999	293648654	Serviços de Educação	1,17 €
968	2023	7020999	293648697	Serviços de Educação	1,46 €
969	2024	7020999	293725233	Serviços de Educação	4,38 €
970	2019 a 2020	7020999	293798800	Serviços de Educação	932,33 €
971	2022	7020999	293808341	Serviços de Educação	54,02 €
972	2019 a 2020	7020999	293817995	Serviços de Educação	33,93 €
973	2024	7020999	293829179	Serviços de Educação	23,36 €
974	2023	7020999	293858845	Serviços de Educação	191,40 €
975	2024	7020999	293924244	Serviços de Educação	23,34 €
976	2022 a 2024	7020999	293943079	Serviços de Educação	1 093,87 €
977	2023 a 2024	7020999	293981019	Serviços de Educação	11,40 €
978	2018 a 2019	7020999	294121684	Serviços de Educação	597,16 €
979	2018	7020999	294160302	Serviços de Educação	56,36 €
980	2018	7020999	294160523	Serviços de Educação	62,75 €
981	2019 a 2020	7020999	294184147	Serviços de Educação	67,53 €
982	2024	7020999	294235132	Serviços de Educação	1,46 €
983	2023	7020999	294252673	Serviços de Educação	250,38 €
984	2024	7020999	294261753	Serviços de Educação	8,80 €
985	2020 a 2023	7020999	294270647	Serviços de Educação	297,55 €
986	2022 a 2024	7020999	294270965	Serviços de Educação	376,68 €
987	2022 a 2024	7020999	294381066	Serviços de Educação	477,42 €
988	2019	7020999	294381155	Serviços de Educação	51,54 €
989	2023	7020999	294385290	Serviços de Educação	0,30 €
990	2024	7020999	294399640	Serviços de Educação	406,52 €

CÂMARA MUNICIPAL DE MAFRA

ID	Ano de constituição da dívida	Classificação Económica	Contribuinte	Descrição	Total Geral
991	2024	7020999	294420932	Serviços de Educação	11,68 €
992	2022 a 2024	7020999	294513191	Serviços de Educação	14,60 €
993	2024	7020999	294515062	Serviços de Educação	44,28 €
994	2023 a 2024	7020999	294533907	Serviços de Educação	115,77 €
995	2023 a 2024	7020999	294543520	Serviços de Educação	579,24 €
996	2024	7020999	294577653	Serviços de Educação	190,59 €
997	2019 a 2020	7020999	294607781	Serviços de Educação	4,48 €
998	2021	7020999	294612688	Serviços de Educação	43,80 €
999	2023	7020999	294693530	Serviços de Educação	18,41 €
1000	2024	7020999	294701583	Serviços de Educação	88,50 €
1001	2019	7020999	294735747	Serviços de Educação	49,64 €
1002	2018 a 2019	7020999	294741216	Serviços de Educação	211,75 €
1003	2024	7020999	294744185	Serviços de Educação	2,92 €
1004	2019	7020999	294754628	Serviços de Educação	20,88 €
1005	2018 a 2024	7020999	294782150	Serviços de Educação	551,39 €
1006	2024	7020999	294796894	Serviços de Educação	7,02 €
1007	2022	7020999	294806520	Serviços de Educação	59,86 €
1008	2022 a 2024	7020999	294839950	Serviços de Educação	353,83 €
1009	2022	7020999	294991808	Serviços de Educação	71,54 €
1010	2018 a 2019	7020999	295006633	Serviços de Educação	68,66 €
1011	2019	7020999	295045035	Serviços de Educação	55,54 €
1012	2023	7020999	295102560	Serviços de Educação	22,75 €
1013	2023 a 2024	7020999	295117141	Serviços de Educação	7,30 €
1014	2022 a 2023	7020999	295170611	Serviços de Educação	56,68 €
1015	2022 a 2023	7020999	295182555	Serviços de Educação	44,42 €
1016	2023 a 2024	7020999	295229365	Serviços de Educação	202,80 €
1017	2024	7020999	295354054	Serviços de Educação	258,65 €
1018	2024	7020999	295406801	Serviços de Educação	15,94 €
1019	2022	7020999	295418036	Serviços de Educação	37,96 €
1020	2020	7020999	295427787	Serviços de Educação	45,26 €
1021	2023	7020999	295438932	Serviços de Educação	10,22 €

ID	Ano de constituição da dívida	Classificação Económica	Contribuinte	Descrição	Total Geral
1022	2022 a 2024	7020999	295513306	Serviços de Educação	388,36 €
1023	2022 a 2023	7020999	295515503	Serviços de Educação	197,10 €
1024	2023 a 2024	7020999	295527072	Serviços de Educação	108,04 €
1025	2024	7020999	295560444	Serviços de Educação	8,76 €
1026	2018 a 2019	7020999	295623179	Serviços de Educação	238,43 €
1027	2024	7020999	295623608	Serviços de Educação	1,46 €
1028	2024	7020999	295629924	Serviços de Educação	2,92 €
1029	2020 a 2021	7020999	295672757	Serviços de Educação	97,82 €
1030	2024	7020999	295680687	Serviços de Educação	4,38 €
1031	2024	7020999	295718056	Serviços de Educação	131,60 €
1032	2022 a 2024	7020999	295740523	Serviços de Educação	115,23 €
1033	2023	7020999	295742569	Serviços de Educação	10,56 €
1034	2018 a 2020	7020999	295764031	Serviços de Educação	429,83 €
1035	2023	7020999	295811960	Serviços de Educação	12,17 €
1036	2023	7020999	295825332	Serviços de Educação	24,57 €
1037	2018 a 2019	7020999	295828960	Serviços de Educação	207,77 €
1038	2018 a 2019	7020999	295829168	Serviços de Educação	167,37 €
1039	2020	7020999	295862149	Serviços de Educação	30,66 €
1040	2024	7020999	295890673	Serviços de Educação	341,40 €
1041	2024	7020999	295896701	Serviços de Educação	237,94 €
1042	2018 a 2019	7020999	295995157	Serviços de Educação	241,35 €
1043	2023	7020999	296009920	Serviços de Educação	80,30 €
1044	2022 a 2024	7020999	296039110	Serviços de Educação	459,62 €
1045	2019 a 2020	7020999	296068675	Serviços de Educação	61,12 €
1046	2020	7020999	296090689	Serviços de Educação	11,70 €
1047	2023 a 2024	7020999	296188840	Serviços de Educação	30,07 €
1048	2023 a 2024	7020999	296208493	Serviços de Educação	32,12 €
1049	2023 a 2024	7020999	296209538	Serviços de Educação	25,74 €
1050	2024	7020999	296310050	Serviços de Educação	82,75 €
1051	2018	7020999	296340014	Serviços de Educação	48,47 €
1052	2018 a 2019	7020999	296350206	Serviços de Educação	271,41 €

ID	Ano de constituição da dívida	Classificação Económica	Contribuinte	Descrição	Total Geral
1053	2023 a 2024	7020999	296371211	Serviços de Educação	683,14 €
1054	2021	7020999	296379360	Serviços de Educação	81,76 €
1055	2023	7020999	296387452	Serviços de Educação	1,46 €
1056	2018 a 2019	7020999	296402524	Serviços de Educação	260,62 €
1057	2022 a 2024	7020999	296404470	Serviços de Educação	1 801,40 €
1058	2024	7020999	296474193	Serviços de Educação	88,48 €
1059	2022	7020999	296536822	Serviços de Educação	17,52 €
1060	2023	7020999	296574570	Serviços de Educação	6,30 €
1061	2024	7020999	296589209	Serviços de Educação	26,40 €
1062	2022 a 2023	7020999	296607304	Serviços de Educação	143,08 €
1063	2022 a 2024	7020999	296610542	Serviços de Educação	177,84 €
1064	2022	7020999	296706744	Serviços de Educação	58,40 €
1065	2024	7020999	296736104	Serviços de Educação	17,52 €
1066	2019 a 2020	7020999	296743119	Serviços de Educação	74,02 €
1067	2019 a 2020	7020999	296743232	Serviços de Educação	68,59 €
1068	2022 a 2024	7020999	296755362	Serviços de Educação	807,50 €
1069	2024	7020999	296767050	Serviços de Educação	13,14 €
1070	2024	7020999	296882631	Serviços de Educação	1,46 €
1071	2024	7020999	296885290	Serviços de Educação	48,28 €
1072	2022 a 2024	7020999	296901652	Serviços de Educação	349,18 €
1073	2022 a 2024	7020999	296916765	Serviços de Educação	472,20 €
1074	2018 a 2019	7020999	296925292	Serviços de Educação	1 274,79 €
1075	2022 a 2024	7020999	296952346	Serviços de Educação	73,00 €
1076	2023 a 2024	7020999	296970247	Serviços de Educação	120,29 €
1077	2022 a 2023	7020999	296976369	Serviços de Educação	81,76 €
1078	2022	7020999	297000179	Serviços de Educação	94,84 €
1079	2019	7020999	297019198	Serviços de Educação	27,74 €
1080	2022 a 2024	7020999	297049283	Serviços de Educação	421,94 €
1081	2023 a 2024	7020999	297070193	Serviços de Educação	113,88 €
1082	2024	7020999	297079514	Serviços de Educação	18,25 €
1083	2019	7020999	297080334	Serviços de Educação	99,58 €



CÂMARA MUNICIPAL DE MAFRA

ID	Ano de constituição da dívida	Classificação Económica	Contribuinte	Descrição	Total Geral
1084	2022	7020999	297089498	Serviços de Educação	59,86 €
1085	2022	7020999	297089587	Serviços de Educação	47,97 €
1086	2019	7020999	297094629	Serviços de Educação	14,60 €
1087	2022 a 2024	7020999	297227424	Serviços de Educação	388,36 €
1088	2024	7020999	297289764	Serviços de Educação	137,58 €
1089	2018 a 2020	7020999	297319744	Serviços de Educação	362,38 €
1090	2023 a 2024	7020999	297325400	Serviços de Educação	135,78 €
1091	2019	7020999	297325655	Serviços de Educação	94,29 €
1092	20219	7020999	297325736	Serviços de Educação	86,05 €
1093	2019	7020999	297341588	Serviços de Educação	56,11 €
1094	2019	7020999	297341600	Serviços de Educação	69,67 €
1095	2024	7020999	297357859	Serviços de Educação	61,95 €
1096	2019 a 2020	7020999	297386379	Serviços de Educação	318,59 €
1097	2022 a 2024	7020999	297400193	Serviços de Educação	592,35 €
1098	2023	7020999	297475622	Serviços de Educação	8,40 €
1099	2024	7020999	297531913	Serviços de Educação	41,38 €
1100	2023 a 2024	7020999	297542460	Serviços de Educação	201,48 €
1101	2024	7020999	297548670	Serviços de Educação	21,48 €
1102	2019	7020999	297585207	Serviços de Educação	14,60 €
1103	2024	7020999	297587978	Serviços de Educação	8,76 €
1104	2019 a 2020	7020999	297655019	Serviços de Educação	36,28 €
1105	2022 a 2024	7020999	297689835	Serviços de Educação	446,83 €
1106	2023 a 2024	7020999	297733265	Serviços de Educação	78,40 €
1107	2023 a 2024	7020999	297827987	Serviços de Educação	248,01 €
1108	2023	7020999	297829610	Serviços de Educação	33,06 €
1109	2024	7020999	297861310	Serviços de Educação	84,40 €
1110	2024	7020999	297883089	Serviços de Educação	124,96 €
1111	2022 a 2024	7020999	297894544	Serviços de Educação	339,30 €
1112	2022 a 2024	7020999	297904809	Serviços de Educação	284,70 €
1113	2024	7020999	297909819	Serviços de Educação	351,62 €
1114	2023 a 2024	7020999	297971298	Serviços de Educação	186,89 €

ID	Ano de constituição da dívida	Classificação Económica	Contribuinte	Descrição	Total Geral
1115	2023	7020999	297983954	Serviços de Educação	5,00 €
1116	2024	7020999	298003686	Serviços de Educação	349,49 €
1117	2023	7020999	298017210	Serviços de Educação	95,70 €
1118	2023	7020999	298063905	Serviços de Educação	29,20 €
1119	2024	7020999	298086476	Serviços de Educação	19,15 €
1120	2022	7020999	298121069	Serviços de Educação	27,74 €
1121	2022	7020999	298187833	Serviços de Educação	47,42 €
1122	2023	7020999	298262690	Serviços de Educação	143,55 €
1123	2024	7020999	298288397	Serviços de Educação	8,76 €
1124	2019	7020999	298355396	Serviços de Educação	79,99 €
1125	2023	7020999	298356082	Serviços de Educação	76,38 €
1126	2024	7020999	298394669	Serviços de Educação	49,64 €
1127	2022 a 2023	7020999	298476657	Serviços de Educação	4,38 €
1128	2024	7020999	298543788	Serviços de Educação	132,07 €
1129	2022	7020999	298559609	Serviços de Educação	104,65 €
1130	2023	7020999	298566664	Serviços de Educação	279,44 €
1131	2023 a 2024	7020999	298571960	Serviços de Educação	49,33 €
1132	2024	7020999	298629542	Serviços de Educação	12,64 €
1133	2023	7020999	298682257	Serviços de Educação	13,14 €
1134	2020	7020999	298820234	Serviços de Educação	16,06 €
1135	2024	7020999	298825368	Serviços de Educação	604,28 €
1136	2022 a 2023	7020999	298840200	Serviços de Educação	37,96 €
1137	2020	7020999	299012140	Serviços de Educação	11,60 €
1138	2019	7020999	299080331	Serviços de Educação	49,64 €
1139	2019 a 2024	7020999	299136779	Serviços de Educação	706,78 €
1140	2019 a 2020	7020999	299141578	Serviços de Educação	7,15 €
1141	2022 a 2023	7020999	299155676	Serviços de Educação	0,90 €
1142	2022 a 2023	7020999	299338223	Serviços de Educação	256,96 €
1143	2024	7020999	299487962	Serviços de Educação	7,30 €
1144	2023	7020999	299546780	Serviços de Educação	105,27 €
1145	2024	7020999	299546829	Serviços de Educação	113,88 €

ID	Ano de constituição da dívida	Classificação Económica	Contribuinte	Descrição	Total Geral
1146	2022 a 2024	7020999	299555577	Serviços de Educação	465,74 €
1147	2023 a 2024	7020999	299568482	Serviços de Educação	357,70 €
1148	2023	7020999	299590054	Serviços de Educação	1,46 €
1149	2022 a 2024	7020999	299592995	Serviços de Educação	454,06 €
1150	2022 a 2024	7020999	299640191	Serviços de Educação	446,87 €
1151	2023 a 2024	7020999	299664880	Serviços de Educação	300,76 €
1152	2024	7020999	299666042	Serviços de Educação	118,26 €
1153	2023	7020999	299669556	Serviços de Educação	2,92 €
1154	2023 a 2024	7020999	299759288	Serviços de Educação	119,28 €
1155	2023	7020999	299759490	Serviços de Educação	14,30 €
1156	2022	7020999	299778550	Serviços de Educação	27,74 €
1157	2019 a 2020	7020999	299817202	Serviços de Educação	10,07 €
1158	2023 a 2024	7020999	299860833	Serviços de Educação	289,08 €
1159	2022	7020999	299900410	Serviços de Educação	14,60 €
1160	2023 a 2024	7020999	300047177	Serviços de Educação	444,42 €
1161	2023	7020999	300108567	Serviços de Educação	1,46 €
1162	2022 a 2023	7020999	300117116	Serviços de Educação	639,60 €
1163	2022 a 2023	7020999	300117272	Serviços de Educação	245,40 €
1164	2023 a 2024	7020999	300140363	Serviços de Educação	12,87 €
1165	2023 a 2024	7020999	300141904	Serviços de Educação	303,68 €
1166	2023 a 2024	7020999	300144202	Serviços de Educação	194,34 €
1167	2022 a 2024	7020999	300144431	Serviços de Educação	348,46 €
1168	2024	7020999	300253486	Serviços de Educação	7,02 €
1169	2023	7020999	300290136	Serviços de Educação	2,92 €
1170	2022	7020999	300294514	Serviços de Educação	1,46 €
1171	2024	7020999	300410743	Serviços de Educação	326,25 €
1172	2022 a 2024	7020999	300430965	Serviços de Educação	632,86 €
1173	2023 a 2024	7020999	300467567	Serviços de Educação	552,88 €
1174	2023 a 2024	7020999	300477570	Serviços de Educação	135,78 €
1175	2024	7020999	300538650	Serviços de Educação	77,38 €
1176	2021 a 2022	7020999	300651090	Serviços de Educação	97,98 €



CÂMARA MUNICIPAL DE MAFRA

ID	Ano de constituição da dívida	Classificação Económica	Contribuinte	Descrição	Total Geral
1177	2022 a 2024	7020999	300677979	Serviços de Educação	394,26 €
1178	2023	7020999	300704950	Serviços de Educação	153,12 €
1179	2022 a 2024	7020999	300719124	Serviços de Educação	634,50 €
1180	2024	7020999	300763620	Serviços de Educação	92,97 €
1181	2023 a 2024	7020999	300779631	Serviços de Educação	274,25 €
1182	2024	7020999	300857446	Serviços de Educação	11,61 €
1183	2022 a 2024	7020999	300878389	Serviços de Educação	433,62 €
1184	2022 a 2024	7020999	300899742	Serviços de Educação	321,09 €
1185	2022	7020999	300947780	Serviços de Educação	2,92 €
1186	2024	7020999	300986386	Serviços de Educação	238,74 €
1187	2024	7020999	301035555	Serviços de Educação	57,61 €
1188	2023 a 2024	7020999	301036039	Serviços de Educação	273,02 €
1189	2023	7020999	301066388	Serviços de Educação	1,46 €
1190	2024	7020999	301122547	Serviços de Educação	82,75 €
1191	2024	7020999	301222150	Serviços de Educação	4,38 €
1192	2023	7020999	301242046	Serviços de Educação	8,80 €
1193	2020	7020999	301289450	Serviços de Educação	10,22 €
1194	2024	7020999	301293279	Serviços de Educação	41,38 €
1195	2020	7020999	301346291	Serviços de Educação	18,48 €
1196	2023 a 2024	7020999	301353115	Serviços de Educação	144,48 €
1197	2023 a 2024	7020999	301353301	Serviços de Educação	328,50 €
1198	2021	7020999	301374651	Serviços de Educação	46,90 €
1199	2023	7020999	301388180	Serviços de Educação	47,86 €
1200	2024	7020999	301388296	Serviços de Educação	41,38 €
1201	2022 a 2024	7020999	301426317	Serviços de Educação	193,42 €
1202	2020	7020999	301480168	Serviços de Educação	24,38 €
1203	2024	7020999	301555419	Serviços de Educação	1,46 €
1204	2023 a 2024	7020999	301577757	Serviços de Educação	259,60 €
1205	2023	7020999	301679169	Serviços de Educação	7,30 €
1206	2023	7020999	301738300	Serviços de Educação	5,84 €
1207	2022 a 2024	7020999	301744246	Serviços de Educação	121,46 €

ID	Ano de constituição da dívida	Classificação Económica	Contribuinte	Descrição	Total Geral
1208	2023	7020999	301766037	Serviços de Educação	28,93 €
1209	2022 a 2023	7020999	301794090	Serviços de Educação	235,70 €
1210	2024	7020999	301841853	Serviços de Educação	46,06 €
1211	2023	7020999	301876215	Serviços de Educação	1,46 €
1212	2023	7020999	301898693	Serviços de Educação	2,92 €
1213	2024	7020999	301918228	Serviços de Educação	9,80 €
1214	2023 a 2024	7020999	301949859	Serviços de Educação	101,12 €
1215	2022 a 2024	7020999	301993556	Serviços de Educação	496,05 €
1216	2024	7020999	301995664	Serviços de Educação	206,90 €
1217	2020	7020999	302009892	Serviços de Educação	14,60 €
1218	2022 a 2024	7020999	302053166	Serviços de Educação	404,14 €
1219	2023 a 2024	7020999	302074350	Serviços de Educação	58,35 €
1220	2023	7020999	302089810	Serviços de Educação	27,26 €
1221	2022 a 2024	7020999	302115803	Serviços de Educação	415,93 €
1222	2020	7020999	302116982	Serviços de Educação	64,24 €
1223	2023	7020999	302122559	Serviços de Educação	35,04 €
1224	2020	7020999	302148710	Serviços de Educação	38,80 €
1225	2020	7020999	302148760	Serviços de Educação	31,10 €
1226	2020	7020999	302233741	Serviços de Educação	44,82 €
1227	2023 a 2024	7020999	302256580	Serviços de Educação	68,18 €
1228	2024	7020999	302261850	Serviços de Educação	121,40 €
1229	2024	7020999	302353160	Serviços de Educação	427,82 €
1230	2023 a 2024	7020999	302382968	Serviços de Educação	241,38 €
1231	2023	7020999	302411054	Serviços de Educação	142,75 €
1232	2023 a 2024	7020999	302454349	Serviços de Educação	163,24 €
1233	2024	7020999	302462406	Serviços de Educação	42,48 €
1234	2020	7020999	302478000	Serviços de Educação	46,72 €
1235	2022 a 2024	7020999	302504290	Serviços de Educação	11,55 €
1236	2023	7020999	302522000	Serviços de Educação	7,30 €
1237	2024	7020999	302587004	Serviços de Educação	7,30 €
1238	2022	7020999	302641017	Serviços de Educação	141,62 €



CÂMARA MUNICIPAL DE MAFRA

ID	Ano de constituição da dívida	Classificação Económica	Contribuinte	Descrição	Total Geral
1239	2023 a 2024	7020999	302648062	Serviços de Educação	397,84 €
1240	2022	7020999	302719580	Serviços de Educação	29,20 €
1241	2022	7020999	302727574	Serviços de Educação	77,38 €
1242	2023	7020999	302753532	Serviços de Educação	55,46 €
1243	2023	7020999	302753877	Serviços de Educação	52,56 €
1244	2023 a 2024	7020999	302767690	Serviços de Educação	14,60 €
1245	2024	7020999	302781668	Serviços de Educação	82,75 €
1246	2022 a 2024	7020999	302835512	Serviços de Educação	393,04 €
1247	2023 a 2024	7020999	302851453	Serviços de Educação	391,83 €
1248	2023 a 2024	7020999	302988750	Serviços de Educação	210,72 €
1249	2022	7020999	303070994	Serviços de Educação	27,74 €
1250	2024	7020999	303087706	Serviços de Educação	69,12 €
1251	2024	7020999	303088591	Serviços de Educação	89,77 €
1252	2023	7020999	303119330	Serviços de Educação	36,50 €
1253	2020	7020999	303119365	Serviços de Educação	44,46 €
1254	2021	7020999	303176016	Serviços de Educação	9,36 €
1255	2021	7020999	303176040	Serviços de Educação	27,84 €
1256	2024	7020999	303211385	Serviços de Educação	10,22 €
1257	2022	7020999	303288434	Serviços de Educação	2,92 €
1258	2024	7020999	303396628	Serviços de Educação	7,30 €
1259	2024	7020999	303403551	Serviços de Educação	11,68 €
1260	2023	7020999	303457236	Serviços de Educação	7,31 €
1261	2023 a 2024	7020999	303471050	Serviços de Educação	253,87 €
1262	2024	7020999	303486228	Serviços de Educação	82,98 €
1263	2024	7020999	303489081	Serviços de Educação	3,51 €
1264	2024	7020999	303489170	Serviços de Educação	8,76 €
1265	2024	7020999	303493232	Serviços de Educação	206,92 €
1266	2024	7020999	303503866	Serviços de Educação	131,40 €
1267	2023	7020999	303514426	Serviços de Educação	50,41 €
1268	2024	7020999	303578688	Serviços de Educação	87,13 €
1269	2024	7020999	303662468	Serviços de Educação	12,64 €



CÂMARA MUNICIPAL DE MAFRA

ID	Ano de constituição da dívida	Classificação Económica	Contribuinte	Descrição	Total Geral
1270	2024	7020999	303681365	Serviços de Educação	8,76 €
1271	2023	7020999	303819090	Serviços de Educação	37,12 €
1272	2024	7020999	303835125	Serviços de Educação	225,20 €
1273	2024	7020999	303844515	Serviços de Educação	81,55 €
1274	2022	7020999	303852780	Serviços de Educação	84,54 €
1275	2022	7020999	303870397	Serviços de Educação	59,86 €
1276	2024	7020999	303881038	Serviços de Educação	53,36 €
1277	2024	7020999	303901802	Serviços de Educação	155,00 €
1278	2024	7020999	303931930	Serviços de Educação	225,65 €
1279	2024	7020999	304016608	Serviços de Educação	8,19 €
1280	2024	7020999	304050105	Serviços de Educação	66,20 €
1281	2022 a 2023	7020999	304063134	Serviços de Educação	210,24 €
1282	2024	7020999	304094668	Serviços de Educação	30,66 €
1283	2023 a 2024	7020999	304109819	Serviços de Educação	93,65 €
1284	2024	7020999	304198048	Serviços de Educação	5,85 €
1285	2023	7020999	304212059	Serviços de Educação	1,46 €
1286	2024	7020999	304242934	Serviços de Educação	10,22 €
1287	2024	7020999	304255904	Serviços de Educação	0,67 €
1288	2023 a 2024	7020999	304294659	Serviços de Educação	392,11 €
1289	2023 a 2024	7020999	304294780	Serviços de Educação	489,72 €
1290	2024	7020999	304343145	Serviços de Educação	7,30 €
1291	2022 a 2024	7020999	304347442	Serviços de Educação	372,10 €
1292	2022 a 2024	7020999	304350710	Serviços de Educação	318,37 €
1293	2024	7020999	304375810	Serviços de Educação	8,76 €
1294	2024	7020999	304661490	Serviços de Educação	51,10 €
1295	2021	7020999	304671860	Serviços de Educação	37,94 €
1296	2021	7020999	304671967	Serviços de Educação	47,42 €
1297	2024	7020999	304877395	Serviços de Educação	5,84 €
1298	2024	7020999	304941441	Serviços de Educação	0,30 €
1299	2023 a 2024	7020999	305240943	Serviços de Educação	255,62 €
1300	2024	7020999	305311700	Serviços de Educação	281,29 €

ID	Ano de constituição da dívida	Classificação Económica	Contribuinte	Descrição	Total Geral
1301	2024	7020999	305346229	Serviços de Educação	314,45 €
1302	2023 a 2024	7020999	305443690	Serviços de Educação	770,03 €
1303	2024	7020999	305513303	Serviços de Educação	258,00 €
1304	2024	7020999	305518178	Serviços de Educação	8,76 €
1305	2024	7020999	305582879	Serviços de Educação	10,22 €
1306	2024	7020999	305668781	Serviços de Educação	8,76 €
1307	2023 a 2024	7020999	305841360	Serviços de Educação	269,58 €
1308	2024	7020999	305863819	Serviços de Educação	7,30 €
1309	2024	7020999	305938878	Serviços de Educação	1,46 €
1310	2024	7020999	306053977	Serviços de Educação	4,83 €
1311	2022 a 2023	7020999	306072459	Serviços de Educação	219,06 €
1312	2022 a 2024	7020999	306073412	Serviços de Educação	571,00 €
1313	2024	7020999	306205017	Serviços de Educação	1,46 €
1314	2023	7020999	306240068	Serviços de Educação	1,46 €
1315	2023 a 2024	7020999	306246082	Serviços de Educação	8,59 €
1316	2024	7020999	306424860	Serviços de Educação	1,17 €
1317	2024	7020999	306484641	Serviços de Educação	2,92 €
1318	2024	7020999	306499282	Serviços de Educação	65,70 €
1319	2022 a 2023	7020999	306676974	Serviços de Educação	122,98 €
1320	2023 a 2024	7020999	306730243	Serviços de Educação	4,38 €
1321	2022	7020999	306842475	Serviços de Educação	56,94 €
1322	2023	7020999	306850478	Serviços de Educação	1,46 €
1323	2024	7020999	306935937	Serviços de Educação	59,03 €
1324	2024	7020999	306936445	Serviços de Educação	2,34 €
1325	2023	7020999	307031055	Serviços de Educação	119,72 €
1326	2022 a 2023	7020999	307031403	Serviços de Educação	162,63 €
1327	2023	7020999	307084949	Serviços de Educação	1,46 €
1328	2024	7020999	307133370	Serviços de Educação	82,75 €
1329	2024	7020999	307301230	Serviços de Educação	8,19 €
1330	2024	7020999	307301346	Serviços de Educação	237,94 €
1331	2022	7020999	307301753	Serviços de Educação	85,36 €

ID	Ano de constituição da dívida	Classificação Económica	Contribuinte	Descrição	Total Geral
1332	2022 a 2024	7020999	307377997	Serviços de Educação	401,73 €
1333	2023	7020999	307379353	Serviços de Educação	216,36 €
1334	2022 a 2024	7020999	307379736	Serviços de Educação	502,52 €
1335	2021	7020999	307381153	Serviços de Educação	30,66 €
1336	2022	7020999	307398072	Serviços de Educação	191,88 €
1337	2022	7020999	307398277	Serviços de Educação	328,89 €
1338	2023 a 2024	7020999	307456307	Serviços de Educação	768,64 €
1339	2023 a 2024	7020999	307460177	Serviços de Educação	134,32 €
1340	2024	7020999	307491994	Serviços de Educação	1,46 €
1341	2024	7020999	307615421	Serviços de Educação	10,22 €
1342	2023	7020999	307712931	Serviços de Educação	8,76 €
1343	2023	7020999	307713474	Serviços de Educação	5,60 €
1344	2023	7020999	307778380	Serviços de Educação	11,68 €
1345	2022 a 2023	7020999	307790037	Serviços de Educação	115,34 €
1346	2024	7020999	307790215	Serviços de Educação	4,38 €
1347	2023	7020999	307795322	Serviços de Educação	191,40 €
1348	2022	7020999	308117743	Serviços de Educação	59,86 €
1349	2022 a 2024	7020999	308158717	Serviços de Educação	440,13 €
1350	2023	7020999	308177371	Serviços de Educação	167,96 €
1351	2023	7020999	308263588	Serviços de Educação	64,39 €
1352	2024	7020999	308492943	Serviços de Educação	112,22 €
1353	2023 a 2024	7020999	308525191	Serviços de Educação	17,35 €
1354	2023 a 2024	7020999	308597346	Serviços de Educação	118,26 €
1355	2022 a 2024	7020999	308598776	Serviços de Educação	218,79 €
1356	2022 a 2023	7020999	308648641	Serviços de Educação	95,86 €
1357	2023 a 2024	7020999	308703278	Serviços de Educação	442,38 €
1358	2024	7020999	308703456	Serviços de Educação	44,56 €
1359	2023 a 2024	7020999	308723627	Serviços de Educação	705,65 €
1360	2024	7020999	308736290	Serviços de Educação	2,92 €
1361	2023 a 2024	7020999	308920546	Serviços de Educação	138,70 €
1362	2024	7020999	308934091	Serviços de Educação	199,00 €



CÂMARA MUNICIPAL DE MAFRA

ID	Ano de constituição da dívida	Classificação Económica	Contribuinte	Descrição	Total Geral
1363	2022 a 2024	7020999	308956443	Serviços de Educação	209,96 €
1364	2024	7020999	308956540	Serviços de Educação	5,00 €
1365	2022 a 2024	7020999	308969340	Serviços de Educação	1 017,18 €
1366	2023	7020999	309030668	Serviços de Educação	35,04 €
1367	2022	7020999	309030781	Serviços de Educação	56,94 €
1368	2022 a 2023	7020999	309114454	Serviços de Educação	93,01 €
1369	2022 a 2023	7020999	309129575	Serviços de Educação	7,30 €
1370	2024	7020999	309129770	Serviços de Educação	4,38 €
1371	2023	7020999	309142644	Serviços de Educação	55,48 €
1372	2023	7020999	309147778	Serviços de Educação	211,00 €
1373	2023 a 2024	7020999	309192218	Serviços de Educação	401,74 €
1374	2023 a 2024	7020999	309192374	Serviços de Educação	162,79 €
1375	2023	7020999	309256356	Serviços de Educação	45,26 €
1376	2024	7020999	309266815	Serviços de Educação	26,28 €
1377	2023	7020999	309371295	Serviços de Educação	10,52 €
1378	2023	7020999	309371350	Serviços de Educação	124,08 €
1379	2023	7020999	309382823	Serviços de Educação	170,38 €
1380	2023	7020999	309406811	Serviços de Educação	1,46 €
1381	2024	7020999	309515998	Serviços de Educação	5,70 €
1382	2024	7020999	309589479	Serviços de Educação	67,16 €
1383	2023 a 2024	7020999	309672139	Serviços de Educação	191,26 €
1384	2023 a 2024	7020999	309692636	Serviços de Educação	20,44 €
1385	2023	7020999	309731461	Serviços de Educação	11,72 €
1386	2022	7020999	309898897	Serviços de Educação	90,09 €
1387	2022 a 2024	7020999	309907160	Serviços de Educação	226,39 €
1388	2022 a 2024	7020999	309907616	Serviços de Educação	337,26 €
1389	2023	7020999	309912407	Serviços de Educação	5,84 €
1390	2023	7020999	309922232	Serviços de Educação	23,76 €
1391	2022 a 2024	7020999	309961130	Serviços de Educação	353,40 €
1392	2022	7020999	309980739	Serviços de Educação	81,44 €
1393	2022	7020999	309982251	Serviços de Educação	222,30 €

ID	Ano de constituição da dívida	Classificação Económica	Contribuinte	Descrição	Total Geral
1394	2023	7020999	309996627	Serviços de Educação	675,26 €
1395	2022 a 2024	7020999	309998646	Serviços de Educação	360,62 €
1396	2022 a 2023	7020999	310006481	Serviços de Educação	739,40 €
1397	2022	7020999	310021375	Serviços de Educação	24,82 €
1398	2024	7020999	310031044	Serviços de Educação	7,30 €
1399	2022	7020999	310075483	Serviços de Educação	24,82 €
1400	2023	7020999	310140730	Serviços de Educação	2,40 €
1401	2023	7020999	310140846	Serviços de Educação	2,70 €
1402	2024	7020999	310170036	Serviços de Educação	7,30 €
1403	2024	7020999	310241510	Serviços de Educação	23,76 €
1404	2023	7020999	310266114	Serviços de Educação	78,84 €
1405	2022 a 2023	7020999	310293790	Serviços de Educação	90,52 €
1406	2023 a 2024	7020999	310315581	Serviços de Educação	197,65 €
1407	2022 a 2023	7020999	310374502	Serviços de Educação	183,85 €
1408	2023 a 2024	7020999	310402115	Serviços de Educação	75,92 €
1409	2024	7020999	310405718	Serviços de Educação	1,76 €
1410	2023	7020999	310472890	Serviços de Educação	11,70 €
1411	2022 a 2023	7020999	310507065	Serviços de Educação	34,76 €
1412	2024	7020999	310579139	Serviços de Educação	7,02 €
1413	2024	7020999	310579163	Serviços de Educação	8,76 €
1414	2022	7020999	310580412	Serviços de Educação	12,20 €
1415	2022 a 2024	7020999	310587280	Serviços de Educação	471,57 €
1416	2024	7020999	310601010	Serviços de Educação	2,19 €
1417	2023	7020999	310644860	Serviços de Educação	1,17 €
1418	2022	7020999	310651654	Serviços de Educação	9,68 €
1419	2023 a 2024	7020999	310675006	Serviços de Educação	299,30 €
1420	2024	7020999	310741033	Serviços de Educação	7,02 €
1421	2024	7020999	310741165	Serviços de Educação	7,30 €
1422	2023 a 2024	7020999	310762294	Serviços de Educação	188,37 €
1423	2024	7020999	310775140	Serviços de Educação	1,46 €
1424	2022 a 2024	7020999	310835348	Serviços de Educação	533,70 €

ID	Ano de constituição da dívida	Classificação Económica	Contribuinte	Descrição	Total Geral
1425	2024	7020999	310897432	Serviços de Educação	167,26 €
1426	2022	7020999	310908868	Serviços de Educação	42,34 €
1427	2022	7020999	311019838	Serviços de Educação	153,10 €
1428	2022 a 2024	7020999	311025030	Serviços de Educação	1 845,58 €
1429	2023 a 2024	7020999	311028845	Serviços de Educação	178,12 €
1430	2024	7020999	311043011	Serviços de Educação	88,59 €
1431	2023	7020999	311117082	Serviços de Educação	21,06 €
1432	2024	7020999	311228429	Serviços de Educação	16,79 €
1433	2024	7020999	311228550	Serviços de Educação	42,65 €
1434	2023	7020999	311318614	Serviços de Educação	2,60 €
1435	2022 a 2024	7020999	311400515	Serviços de Educação	524,89 €
1436	2022 a 2024	7020999	311428622	Serviços de Educação	232,00 €
1437	2023 a 2024	7020999	311668364	Serviços de Educação	219,00 €
1438	2022 a 2023	7020999	311674330	Serviços de Educação	134,92 €
1439	2023	7020999	311750826	Serviços de Educação	61,34 €
1440	2023 a 2024	7020999	311755976	Serviços de Educação	55,82 €
1441	2024	7020999	311788564	Serviços de Educação	4,68 €
1442	2022 a 2023	7020999	311811574	Serviços de Educação	315,82 €
1443	2023	7020999	311897258	Serviços de Educação	115,34 €
1444	2023 a 2024	7020999	311898424	Serviços de Educação	280,21 €
1445	2022 a 2023	7020999	311937535	Serviços de Educação	191,26 €
1446	2022 a 2023	7020999	311937705	Serviços de Educação	139,23 €
1447	2022	7020999	311937861	Serviços de Educação	34,19 €
1448	2022 a 2023	7020999	311937977	Serviços de Educação	41,56 €
1449	2022	7020999	312007728	Serviços de Educação	8,76 €
1450	2024	7020999	312114591	Serviços de Educação	88,48 €
1451	2023	7020999	312143559	Serviços de Educação	61,32 €
1452	2023 a 2024	7020999	312170220	Serviços de Educação	293,46 €
1453	2023	7020999	312191057	Serviços de Educação	227,26 €
1454	2023	7020999	312196490	Serviços de Educação	6,32 €
1455	2022 a 2023	7020999	312197594	Serviços de Educação	113,88 €

ID	Ano de constituição da dívida	Classificação Económica	Contribuinte	Descrição	Total Geral
1456	2022 a 2023	7020999	312198183	Serviços de Educação	79,56 €
1457	2023	7020999	312244355	Serviços de Educação	87,81 €
1458	2022	7020999	312306091	Serviços de Educação	5,84 €
1459	2023	7020999	312310838	Serviços de Educação	38,58 €
1460	2023	7020999	312406550	Serviços de Educação	83,22 €
1461	2022	7020999	312473303	Serviços de Educação	10,22 €
1462	2024	7020999	312564996	Serviços de Educação	36,92 €
1463	2022 a 2023	7020999	312653166	Serviços de Educação	91,98 €
1464	2024	7020999	312701233	Serviços de Educação	24,26 €
1465	2022 a 2023	7020999	312715633	Serviços de Educação	143,08 €
1466	2023	7020999	312715641	Serviços de Educação	10,20 €
1467	2022	7020999	312727224	Serviços de Educação	2,92 €
1468	2024	7020999	312851723	Serviços de Educação	2,92 €
1469	2024	7020999	312851979	Serviços de Educação	4,38 €
1470	2024	7020999	312875487	Serviços de Educação	4,38 €
1471	2024	7020999	312890338	Serviços de Educação	109,59 €
1472	2024	7020999	312891040	Serviços de Educação	346,48 €
1473	2023 a 2024	7020999	313055564	Serviços de Educação	192,72 €
1474	2023	7020999	313070334	Serviços de Educação	37,96 €
1475	2023	7020999	313070571	Serviços de Educação	55,49 €
1476	2024	7020999	313087857	Serviços de Educação	1,76 €
1477	2022 a 2024	7020999	313110751	Serviços de Educação	533,40 €
1478	2022 a 2024	7020999	313110905	Serviços de Educação	412,11 €
1479	2024	7020999	313137757	Serviços de Educação	2,92 €
1480	2023	7020999	313197571	Serviços de Educação	26,28 €
1481	2023 a 2024	7020999	313235694	Serviços de Educação	209,03 €
1482	2023 a 2024	7020999	313236070	Serviços de Educação	371,64 €
1483	2024	7020999	313246483	Serviços de Educação	17,52 €
1484	2022	7020999	313261539	Serviços de Educação	65,70 €
1485	2023 a 2024	7020999	313361916	Serviços de Educação	404,81 €
1486	2023 a 2024	7020999	313361932	Serviços de Educação	617,88 €

ID	Ano de constituição da dívida	Classificação Económica	Contribuinte	Descrição	Total Geral
1487	2024	7020999	313415765	Serviços de Educação	10,22 €
1488	2024	7020999	313468842	Serviços de Educação	73,00 €
1489	2023 a 2024	7020999	313568340	Serviços de Educação	243,81 €
1490	2024	7020999	313594465	Serviços de Educação	8,76 €
1491	2024	7020999	313614520	Serviços de Educação	7,30 €
1492	2023 a 2024	7020999	313619131	Serviços de Educação	298,82 €
1493	2023 a 2024	7020999	313752621	Serviços de Educação	403,45 €
1494	2023 a 2024	7020999	313775974	Serviços de Educação	338,72 €
1495	2023 a 2024	7020999	313916586	Serviços de Educação	300,61 €
1496	2023 a 2024	7020999	313919070	Serviços de Educação	176,66 €
1497	2024	7020999	313939403	Serviços de Educação	231,10 €
1498	2023 a 2024	7020999	313969876	Serviços de Educação	498,15 €
1499	2022 a 2024	7020999	313970084	Serviços de Educação	898,74 €
1500	2022 a 2023	7020999	313970491	Serviços de Educação	335,31 €
1501	2024	7020999	313986070	Serviços de Educação	5,85 €
1502	2024	7020999	314066675	Serviços de Educação	295,78 €
1503	2023 a 2024	7020999	314160728	Serviços de Educação	207,66 €
1504	2024	7020999	314207864	Serviços de Educação	112,42 €
1505	2023 a 2024	7020999	314282874	Serviços de Educação	138,70 €
1506	2024	7020999	314356274	Serviços de Educação	20,44 €
1507	2024	7020999	314368736	Serviços de Educação	53,00 €
1508	2023 a 2024	7020999	314402764	Serviços de Educação	345,41 €
1509	2024	7020999	314587217	Serviços de Educação	95,12 €
1510	2023	7020999	314658319	Serviços de Educação	48,76 €
1511	2023	7020999	314658912	Serviços de Educação	2,92 €
1512	2022 a 2023	7020999	314701010	Serviços de Educação	63,70 €
1513	2022 a 2023	7020999	314703551	Serviços de Educação	186,88 €
1514	2023	7020999	314712216	Serviços de Educação	1,46 €
1515	2024	7020999	314750827	Serviços de Educação	27,09 €
1516	2023	7020999	314758100	Serviços de Educação	150,74 €
1517	2024	7020999	314761390	Serviços de Educação	1,76 €

ID	Ano de constituição da dívida	Classificação Económica	Contribuinte	Descrição	Total Geral
1518	2024	7020999	314802142	Serviços de Educação	1,46 €
1519	2023 a 2024	7020999	315036214	Serviços de Educação	164,08 €
1520	2024	7020999	315036591	Serviços de Educação	54,02 €
1521	2023	7020999	315142251	Serviços de Educação	6,32 €
1522	2023	7020999	315143037	Serviços de Educação	42,34 €
1523	2024	7020999	315156600	Serviços de Educação	48,18 €
1524	2023 a 2024	7020999	315197544	Serviços de Educação	156,22 €
1525	2024	7020999	315222298	Serviços de Educação	8,76 €
1526	2023	7020999	315241225	Serviços de Educação	678,82 €
1527	2023	7020999	315320320	Serviços de Educação	4,38 €
1528	2023	7020999	315346272	Serviços de Educação	16,06 €
1529	2023	7020999	315364041	Serviços de Educação	35,04 €
1530	2023 a 2024	7020999	315368993	Serviços de Educação	191,26 €
1531	2024	7020999	315379235	Serviços de Educação	362,35 €
1532	2024	7020999	315380853	Serviços de Educação	50,54 €
1533	2024	7020999	315553294	Serviços de Educação	102,94 €
1534	2023	7020999	315580097	Serviços de Educação	46,72 €
1535	2023	7020999	315644052	Serviços de Educação	1,46 €
1536	2023	7020999	315684380	Serviços de Educação	1,46 €
1537	2023	7020999	315821345	Serviços de Educação	21,90 €
1538	2023	7020999	315823097	Serviços de Educação	8,76 €
1539	2023	7020999	315825227	Serviços de Educação	7,30 €
1540	2023 a 2024	7020999	315940697	Serviços de Educação	179,02 €
1541	2023	7020999	315943742	Serviços de Educação	58,40 €
1542	2024	7020999	316021474	Serviços de Educação	8,76 €
1543	2024	7020999	316128791	Serviços de Educação	10,22 €
1544	2023	7020999	316454982	Serviços de Educação	5,84 €
1545	2023	7020999	316473600	Serviços de Educação	1,46 €
1546	2023 a 2024	7020999	316611689	Serviços de Educação	222,72 €
1547	2023	7020999	316746401	Serviços de Educação	21,37 €
1548	2024	7020999	316757667	Serviços de Educação	94,90 €

CÂMARA MUNICIPAL DE MAFRA

ID	Ano de constituição da dívida	Classificação Económica	Contribuinte	Descrição	Total Geral
1549	2024	7020999	316759856	Serviços de Educação	8,76 €
1550	2023 a 2024	7020999	316795607	Serviços de Educação	245,95 €
1551	2023 a 2024	7020999	316796468	Serviços de Educação	212,94 €
1552	2024	7020999	316856215	Serviços de Educação	7,30 €
1553	2024	7020999	316927724	Serviços de Educação	88,59 €
1554	2023 a 2024	7020999	316941549	Serviços de Educação	169,75 €
1555	2023 a 2024	7020999	316945250	Serviços de Educação	217,54 €
1556	2023	7020999	317056387	Serviços de Educação	20,44 €
1557	2024	7020999	317068377	Serviços de Educação	189,86 €
1558	2024	7020999	317088203	Serviços de Educação	53,64 €
1559	2023	7020999	317173898	Serviços de Educação	4,38 €
1560	2024	7020999	317293362	Serviços de Educação	35,70 €
1561	2023 a 2024	7020999	317525158	Serviços de Educação	308,86 €
1562	2023 a 2024	7020999	317622749	Serviços de Educação	481,63 €
1563	2023 a 2024	7020999	317815458	Serviços de Educação	134,32 €
1564	2024	7020999	317845357	Serviços de Educação	13,14 €
1565	2023 a 2024	7020999	317956540	Serviços de Educação	173,46 €
1566	2024	7020999	317957007	Serviços de Educação	60,84 €
1567	2024	7020999	317983814	Serviços de Educação	111,86 €
1568	2024	7020999	318013282	Serviços de Educação	8,76 €
1569	2023 a 2024	7020999	318179075	Serviços de Educação	284,32 €
1570	2024	7020999	318231654	Serviços de Educação	84,68 €
1571	2024	7020999	318350351	Serviços de Educação	18,72 €
1572	2024	7020999	318448262	Serviços de Educação	98,95 €
1573	2023 a 2024	7020999	318544156	Serviços de Educação	236,78 €
1574	2024	7020999	318601850	Serviços de Educação	7,30 €
1575	2023 a 2024	7020999	318611228	Serviços de Educação	65,12 €
1576	2023 a 2024	7020999	318611740	Serviços de Educação	271,67 €
1577	2023 a 2024	7020999	318646714	Serviços de Educação	188,34 €
1578	2023	7020999	318708809	Serviços de Educação	48,85 €
1579	2023	7020999	318893428	Serviços de Educação	32,76 €

ID	Ano de constituição da dívida	Classificação Económica	Contribuinte	Descrição	Total Geral
1580	2023	7020999	318893436	Serviços de Educação	52,28 €
1581	2023 a 2024	7020999	318915308	Serviços de Educação	199,42 €
1582	2024	7020999	318984245	Serviços de Educação	4,38 €
1583	2024	7020999	318998530	Serviços de Educação	8,76 €
1584	2023 a 2024	7020999	319240380	Serviços de Educação	183,96 €
1585	2022	7020999	319399370	Serviços de Educação	164,47 €
1586	2024	7020999	319545172	Serviços de Educação	566,52 €
1587	2024	7020999	319790169	Serviços de Educação	62,50 €
1588	2024	7020999	319858650	Serviços de Educação	59,31 €
1589	2024	7020999	320234010	Serviços de Educação	0,67 €
1590	2023 a 2024	7020999	320320685	Serviços de Educação	312,68 €
1591	2023 a 2024	7020999	320321363	Serviços de Educação	529,48 €
1592	2024	7020999	320475140	Serviços de Educação	46,80 €
1593	2024	7020999	320475522	Serviços de Educação	46,44 €
1594	2023 a 2024	7020999	320539717	Serviços de Educação	12,11 €
1595	2024	7020999	320540200	Serviços de Educação	7,02 €
1596	2023 a 2024	7020999	320583031	Serviços de Educação	295,99 €
1597	2024	7020999	320618331	Serviços de Educação	1,46 €
1598	2023 a 2024	7020999	320649784	Serviços de Educação	987,93 €
1599	2024	7020999	320690580	Serviços de Educação	641,03 €
1600	2024	7020999	320813770	Serviços de Educação	44,82 €
1601	2024	7020999	320814220	Serviços de Educação	94,80 €
1602	2024	7020999	320816990	Serviços de Educação	282,00 €
1603	2024	7020999	320824071	Serviços de Educação	352,52 €
1604	2023 a 2024	7020999	320832732	Serviços de Educação	237,66 €
1605	2024	7020999	320971112	Serviços de Educação	88,04 €
1606	2023 a 2024	7020999	321471440	Serviços de Educação	559,16 €
1607	2023 a 2024	7020999	321568230	Serviços de Educação	84,66 €
1608	2024	7020999	321783557	Serviços de Educação	1,17 €
1609	2024	7020999	321814975	Serviços de Educação	103,17 €
1610	2023 a 2024	7020999	321836731	Serviços de Educação	84,68 €

ID	Ano de constituição da dívida	Classificação Económica	Contribuinte	Descrição	Total Geral
1611	2024	7020999	321838580	Serviços de Educação	8,76 €
1612	2024	7020999	321869788	Serviços de Educação	10,22 €
1613	2024	7020999	321982991	Serviços de Educação	42,60 €
1614	2024	7020999	322013550	Serviços de Educação	235,12 €
1615	2023 a 2024	7020999	322047749	Serviços de Educação	202,38 €
1616	2024	7020999	322100879	Serviços de Educação	7,30 €
1617	2024	7020999	322141079	Serviços de Educação	2,06 €
1618	2024	7020999	322727235	Serviços de Educação	122,64 €
1619	2024	7020999	322727421	Serviços de Educação	8,19 €
1620	2024	7020999	323185819	Serviços de Educação	208,38 €
1621	2024	7020999	323446876	Serviços de Educação	33,58 €
1622	2024	7020999	323447724	Serviços de Educação	41,71 €
1623	2024	7020999	323743579	Serviços de Educação	124,13 €
1624	2024	7020999	323747841	Serviços de Educação	261,35 €
1625	2024	7020999	323972187	Serviços de Educação	150,74 €
1626	2024	7020999	324109660	Serviços de Educação	60,76 €
1627	2024	7020999	324177054	Serviços de Educação	26,28 €
1628	2024	7020999	324235313	Serviços de Educação	2,92 €
1629	2024	7020999	324279299	Serviços de Educação	91,98 €
1630	2024	7020999	324298935	Serviços de Educação	7,30 €
1631	2024	7020999	324350805	Serviços de Educação	4,38 €
1632	2024	7020999	324353740	Serviços de Educação	5,85 €
1633	2024	7020999	324469756	Serviços de Educação	8,76 €
1634	2024	7020999	324824980	Serviços de Educação	36,50 €
1635	2024	7020999	324850310	Serviços de Educação	30,42 €
1636	2024	7020999	324899025	Serviços de Educação	49,64 €
1637	2024	7020999	325450480	Serviços de Educação	11,68 €
1638	2024	7020999	325653070	Serviços de Educação	2,68 €
1639	2024	7020999	325810516	Serviços de Educação	243,78 €
1640	2024	7020999	326180982	Serviços de Educação	8,76 €
1641	2024	7020999	326300074	Serviços de Educação	5,84 €

CÂMARA MUNICIPAL DE MAFRA

ID	Ano de constituição da dívida	Classificação Económica	Contribuinte	Descrição	Total Geral
1642	2024	7020999	327050896	Serviços de Educação	7,30 €
1643	2024	7020999	327786272	Serviços de Educação	10,22 €
1644	2024	7020999	328082813	Serviços de Educação	7,30 €
1645	2024	7020999	328469190	Serviços de Educação	4,38 €
1646	2022 a 2024	7020999	999999990	Serviços de Educação	3 667,52 €
				Total Geral	316 777,57 €

Mafra, 16 de janeiro de 2025.

A Coordenadora da Secção de Apoio Administrativo da Educação,

Fátima Franco

A Chefe da Divisão de Planeamento, Coordenação e Gestão Educativa,

Patrícia Duarte

CÂMARA MUNICIPAL DE MAFRA

DECLARAÇÃO

De acordo com a alínea b) do n.º 1 do artigo 15.º da Lei n.º 8/2012, de 21 de fevereiro, na sua atual redação, declaramos recebimentos em atraso, existentes a 31 de dezembro de 2024, relativos a processos de execução fiscal.

ID	Ano de constituição da dívida	Classificação Económica	Contribuinte	Descrição	Total Geral
1	2023	07020804	106973118	DESPORTO	15,00 €
2	2023	07020804	109159802	DESPORTO	15,00 €
3	2022	07020804	114195854	DESPORTO	15,00 €
4			116171057	C-42/2014 - COIMA E CUSTAS/RJUE	564,72 €
5	2023		116304650	CUSTAS ART. 185º COD. EST. POLICIA MUNICIPAL	52,50 €
6	2023	07020804	120544954	DESPORTO	15,00 €
7	2017	07020804	133083411	DESPORTO	25,00 €
8	2022 a 2023	07020804	138974900	DESPORTO	40,00 €
9	2023	07020804	141623160	DESPORTO	12,50 €
10	2021	07020804	148373100	DESPORTO	12,50 €
11	2022		153469072	CUSTAS ART. 185º COD. EST. POLICIA MUNICIPAL	19,15 €
12	2018	07020804	154361399	DESPORTO	12,50 €
13	2023		154375640	CUSTAS ART. 185º COD. EST. POLICIA MUNICIPAL	52,50 €
14	2023	07020804	154513016	DESPORTO	15,00 €
15	2020		156513846	C-51/2018	129,60 €
16	2024	0401239904	157006344	TAXA TURISTICA - 146164/AL	325,90 €
17	2022	07020804	162563647	DESPORTO	25,00 €
18	2019	07020804	164951407	DESPORTO	25,00 €
19	2023	07020804	164961429	DESPORTO	30,00 €
20	2021	07020804	166611565	DESPORTO	17,50 €
21	2017	04012301	168579154	FEIRAS	26,78 €
22	2022		170790223	CUSTAS ART. 185º COD. EST. POLICIA MUNICIPAL	52,50 €
23	2023	07020804	175127182	DESPORTO	30,00 €
24	2022	07020804	176695192	DESPORTO	3,82 €
25	2023	07020804	176982884	DESPORTO	30,00 €
26	2020	07020804	178765783	DESPORTO	12,50 €
27	2023	07020804	181519771	DESPORTO	30,00 €
28	2020	07020804	182874010	DESPORTO	15,00 €
29	2022	07020804	183048318	DESPORTO	12,50 €
30	2022	07020804	183772440	DESPORTO	15,00 €
31	2019	07020804	187292396	DESPORTO	12,50 €
32	2019		187718512	PROCESSO CO - C-117/2019	561,29 €
33	2019	07020804	188442278	DESPORTO	12,50 €
34	2023	07020804	191342246	DESPORTO	15,00 €
35	2023		192937804	CUSTAS ART. 185º COD. EST. POLICIA MUNICIPAL	52,50 €
36	2022	07020804	194368556	DESPORTO	12,50 €
37	2023		194912795	CUSTAS ART. 185º COD. EST. POLICIA MUNICIPAL	52,50 €
38	2023	07020804	196300878	DESPORTO	15,00 €

CÂMARA MUNICIPAL DE MAFRA

ID	Ano de constituição da dívida	Classificação Económica	Contribuinte	Descrição	Total Geral
39	2019	07020804	202341976	DESPORTO	12,50 €
40	2023	07020804	202862976	DESPORTO	30,00 €
41	15/07/1905	07020904	203478444	Proteção Civil, limpeza terreno Art. 135 Secção A	572,40 €
42	2023	07020804	203930835	DESPORTO	15,00 €
43	2023		204029104	CUSTAS ART. 185º COD. EST. POLICIA MUNICIPAL	52,50 €
44	2023	07020804	204886163	DESPORTO	15,00 €
45	2019	0702080399	205239943	DESPORTO	106,82 €
46	2022	07020804	205822215	DESPORTO	17,50 €
47	2023	07020804	207678219	DESPORTO	25,00 €
48	2021		207953236	C-84/2018 e C-87/2018	1 064,72 €
49	2023	04012301	207982830	RENDAS DE HABITAÇÃO SOCIAL	1 973,44 €
50	2023		207982830	RENDAS DE HABITAÇÃO SOCIAL	24,00 €
51	2022		209229543	CUSTAS ART. 185º COD. EST. POLICIA MUNICIPAL	52,50 €
52	2021		209615346	CUSTAS ART. 185º COD. EST. POLICIA MUNICIPAL	52,50 €
53	2022		210165685	CUSTAS ART. 185º COD. EST. POLICIA MUNICIPAL	52,50 €
54	2022	07020804	210527030	DESPORTO	12,50 €
55	2022		211559571	CUSTAS ART. 185º COD. EST. POLICIA MUNICIPAL	52,50 €
56	2023	07020804	212463365	DESPORTO	37,50 €
57	2023	07020804	214209440	DESPORTO	15,00 €
58	2022	07020804	214498310	DESPORTO	30,00 €
59	2019	07020804	215430530	DESPORTO	12,50 €
60	2020 a 2021	04012301	215517300	mensalidades contrato de Cowork	245,00 €
61	2022	07020804	215728351	DESPORTO	25,00 €
62	2022	07020804	215728351	DESPORTO	22,50 €
63	2023	07020804	215884370	DESPORTO	15,00 €
64	2021	07020804	216108292	DESPORTO	12,50 €
65	2023	07020804	216139171	DESPORTO	30,00 €
66	2019 a 2024	04012301	217330100	RENDAS - LICENCIAMENTOS DIVERSOS	2 347,12 €
67	2022		217330100	RENDAS DE HABITAÇÃO SOCIAL	828,36 €
68	2021 a 2023		217330100	RENDAS DE HABITAÇÃO SOCIAL	828,36 €
69	2023 a 2024		217330100	RENDAS DE HABITAÇÃO SOCIAL	552,24 €
70	2024		217330100	LIC. DIVERSOS - RENDAS DE HABITAÇÃO SOCIAL	644,28 €
71	2017 a 2018	04012301	217705987	RENDAS	799,63 €
72	2023	07020804	217810071	DESPORTO	30,00 €
73	2022	07020804	218462999	DESPORTO	15,00 €
74	2020	07020804	219244782	DESPORTO	12,50 €
75	2023	07020804	219434735	DESPORTO	15,00 €
76	2020	04012301	219730083	FEIRAS	163,80 €
77	2022	07020804	219823499	DESPORTO	2,17 €
78	2019	07020804	222004355	DESPORTO	12,50 €
79	2022	07020804	222418354	DESPORTO	12,50 €
80	2019 a 2023	04012301	222627735	LIC. DIVERSOS - RENDAS DE HABITAÇÃO SOCIAL	6 717,36 €
81	2021	07020804	222947799	DESPORTO	17,50 €

CÂMARA MUNICIPAL DE MAFRA

ID	Ano de constituição da dívida	Classificação Económica	Contribuinte	Descrição	Total Geral
82	2023	07020804	224179284	DESPORTO	25,00 €
83			224462997	CO 1-22-2021	292,90 €
84	2022	07020804	225476053	DESPORTO	12,50 €
85	2023	07020804	226752070	DESPORTO	15,00 €
86	2019	07020804	226756637	DESPORTO	30,00 €
87	2022		226813215	CUSTAS ART. 185º COD. EST. POLICIA MUNICIPAL	52,50 €
88	2022	07020804	226846636	DESPORTO	12,50 €
89	2022	07020804	228093740	DESPORTO	12,50 €
90	2023	07020804	228953308	DESPORTO	17,50 €
91	2023		230066151	CUSTAS ART. 185º COD. EST. POLICIA MUNICIPAL	52,50 €
92	2020	07020804	230952313	DESPORTO	25,00 €
93	2022	07020804	232734178	DESPORTO	15,00 €
94	2024	0401239904	233302212	TAXA TURISTICA - 98498/AL	25,20 €
95	2018	150101	234679956	REPOSIÇÃO VALORES	49,39 €
96	2023		236540734	CUSTAS ART. 185º COD. EST. POLICIA MUNICIPAL	52,50 €
97	2022	07020804	236707795	DESPORTO	11,25 €
98	2022	07020804	236707795	DESPORTO	12,50 €
99	2021	07020804	237276259	DESPORTO	19,12 €
100	2022	07020804	237712695	DESPORTO	17,50 €
101	2022	07020804	237916509	DESPORTO	22,50 €
102	2022	07020804	237916509	DESPORTO	20,25 €
103	2022	150101	239144040	ACERTOS REMUNERATÓRIOS - DRH	248,00 €
104	2023	07020804	240652851	DESPORTO	15,00 €
105	2023	07020804	240963202	DESPORTO	30,00 €
106	2022	07020804	241827736	DESPORTO	12,50 €
107	2022	07020804	242029523	DESPORTO	12,50 €
108	2022		243425724	CUSTAS ART. 185º COD. EST. POLICIA MUNICIPAL	52,50 €
109	2023	07020804	244630593	DESPORTO	15,00 €
110	2023	07020804	245477314	DESPORTO	30,00 €
111	2019	07020804	246271280	DESPORTO	15,00 €
112	2022	07020804	246370017	DESPORTO	15,00 €
113	2023	07020804	246552247	DESPORTO	15,00 €
114	2023	07020804	246798203	DESPORTO	15,00 €
115	2023	07020804	247238287	DESPORTO	20,00 €
116			248222252	PROCESSO DE CONTRAORDENAÇÃO 1-13-2020	88,29 €
117	2020	07020804	249256568	DESPORTO	55,00 €
118	2022	07020804	250675641	DESPORTO	90,00 €
119	2020	07020804	251301265	DESPORTO	25,00 €
120	2022	07020804	252665856	DESPORTO	15,00 €
121	2024	07020804	253061253	DESPORTO	30,00 €
122	2022	07020804	253470129	DESPORTO	12,50 €
123	2023	07020804	255302541	DESPORTO	15,00 €
124	2023		255448244	CUSTAS ART. 185º COD. EST. POLICIA MUNICIPAL	52,50 €



CÂMARA MUNICIPAL DE MAFRA

ID	Ano de constituição da dívida	Classificação Económica	Contribuinte	Descrição	Total Geral
125	2023	07020804	257027840	DESPORTO	30,00 €
126	2022	07020804	257626212	DESPORTO	25,00 €
127	2023	07020804	257634908	DESPORTO	30,00 €
128	2019	07020804	257667008	DESPORTO	12,50 €
129	2022		257760113	CUSTAS ART. 185º COD. EST. POLICIA MUNICIPAL	52,50 €
130	2022	07020804	258072490	DESPORTO	12,50 €
131	2019	07020804	258386142	DESPORTO	28,40 €
132	2023	07020804	259501131	DESPORTO	15,00 €
133	2021	07020804	261015095	DESPORTO	12,50 €
134	2022	07020804	265134498	DESPORTO	15,00 €
135	2021	07020804	268662886	DESPORTO	35,00 €
136	2023	07020804	272409014	DESPORTO	30,00 €
137	2021		272586536	CUSTAS ART. 185º COD. EST. POLICIA MUNICIPAL	52,50 €
138	2020	07020804	273647130	DESPORTO	55,00 €
139	2023	07020804	286493721	DESPORTO	31,50 €
140	2023	07020804	287936503	DESPORTO	30,00 €
141	2022	07020804	288514122	DESPORTO	12,50 €
142	2022	07020804	291522734	DESPORTO	15,00 €
143	2023		293423253	CUSTAS ART. 185º COD. EST. POLICIA MUNICIPAL	52,50 €
144	2022		293636613	CUSTAS ART. 185º COD. EST. POLICIA MUNICIPAL	52,50 €
145	2020	07020804	294358641	DESPORTO	12,50 €
146	2019	07020804	295634731	DESPORTO	12,50 €
147	2021	07020804	296695106	DESPORTO	10,62 €
148	2019	07020804	296808423	DESPORTO	25,00 €
149	2022	07020804	296849472	DESPORTO	12,50 €
150	2023	07020804	297410822	DESPORTO	15,00 €
151	2022	07020804	299232395	DESPORTO	15,00 €
152	2022	07020804	300426410	DESPORTO	70,00 €
153	2020	07020804	300622350	DESPORTO	8,75 €
154	2021	07020804	300779402	DESPORTO	9,01 €
155	2022	07020804	301712298	DESPORTO	10,70 €
156	2020	07020804	302381422	DESPORTO	12,50 €
157	2023	07020804	302505202	DESPORTO	15,00 €
158	2022	07020804	306124734	DESPORTO	12,50 €
159	2023	07020804	307337626	DESPORTO	15,00 €
160	2023	07020804	307369692	DESPORTO	17,50 €
161	2022	07020804	308331826	DESPORTO	15,00 €
162	2023	07020804	308703090	DESPORTO	30,00 €
163	2023	07020804	309106095	DESPORTO	15,00 €
164	2022	07020804	309644704	DESPORTO	25,00 €
165	2022	07020804	310658411	DESPORTO	12,50 €
166	2022	07020804	310966140	DESPORTO	12,50 €
167	2023	07020804	311022510	DESPORTO	45,00 €

CÂMARA MUNICIPAL DE MAFRA

ID	Ano de constituição da dívida	Classificação Económica	Contribuinte	Descrição	Total Geral
168	2022	07020804	311721907	DESPORTO	25,00 €
169	2023	07020804	314300627	DESPORTO	30,00 €
170	2023	07020804	316044067	DESPORTO	50,00 €
171	2023	07020804	317189310	DESPORTO	30,00 €
172	2023		510212395	CUSTAS ART. 185º COD. EST. POLICIA MUNICIPAL	52,50 €
173			513669558	C-3/2016	500,00 €
174	2020		514192747	C - 79/2018	1 557,86 €
175	2023	04012301	516785990	LICENCIAMENTOS DIVERSOS	160,00 €
176	2023	0401239904	517295709	TAXA TURISTICA - 145264/AL	30,80 €
177	2022	07020804	264694139	DESPORTO	60,00 €
178	2021	07020804	202710181	DESPORTO	45,00 €
179	2019		101742231	DESPORTO	12,50 €
180	2019		172632129	DESPORTO	12,50 €
181	2018		181103613	DESPORTO	62,50 €
182	2018		199551308	DESPORTO	15,00 €
183	2018		223006246	DESPORTO	15,00 €
184	2017		274767627	DESPORTO	25,00 €
185	2019		297848569	DESPORTO	12,50 €
186	2022	07020804	240161947	DESPORTO	12,50 €
187	2023 a 2024	07020804	246143983	DESPORTO	78,00 €
188	2023	07020804	190056819	DESPORTO	30,00 €
189	2022	07020804	211666408	DESPORTO	12,50 €
190	2022	07020804	284427187	DESPORTO	25,00 €
191	2021	07020804	217922252	DESPORTO	60,00 €
192	2023	07020804	220072000	DESPORTO	15,00 €
193	2017		207344787	CANIL	506,63 €
194	2018		221580581	CROAMM	238,46 €
195	2021	07020804	184366062	DESPORTO	8,87 €
196	2018	04012301	232070326	RENDAS	55,40 €
197	2017 a 2018	04012301	151052140	TAXA DE OCUPAÇÃO MERCADO DA ERICEIRA	91,08 €
198	2020 e 2021	04012301	503480460	RENDA REF. UTILIZ. DE PARCELA TERRENO MUN.	5 784,00 €
199			218920687	RENDA - LICENCIAMENTO DIVERSOS	55,40 €
200	2010		503517666	ABERT. VALAS NA VIA PÚBLICA, PROC.VP-7/2009	28 464,90 €
201		0401230202	503517666	OCUP. ESP. PÚBLICO MAFRA, PROC. VP-8/2021	4,74 €
202		0401230202	503517666	OCUP.ESP. PÚBLICO ERICEIRA, PROC.VP-15/2021	37,25 €
203		0401230202	503517666	OCUP.ESP. PÚBLICO MAFRA, PROC. VP - 11/2021	4,74 €
204	2019 a 2020	7020999	204050073	SERVIÇOS DE EDUCAÇÃO	249,45 €
205	2019 a 2020	7020999	210534583	SERVIÇOS DE EDUCAÇÃO	175,05 €
206	2020 a 2021	7020999	213145731	SERVIÇOS DE EDUCAÇÃO	159,56 €
207	2022	7020999	218358636	SERVIÇOS DE EDUCAÇÃO	63,18 €
208	2019 a 2021	7020999	225704943	SERVIÇOS DE EDUCAÇÃO	370,69 €
209	2019	7020999	230551513	SERVIÇOS DE EDUCAÇÃO	20,88 €
210	2019 a 2022	7020999	237313669	SERVIÇOS DE EDUCAÇÃO	219,96 €



CÂMARA MUNICIPAL DE MAFRA

ID	Ano de constituição da dívida	Classificação Económica	Contribuinte	Descrição	Total Geral
211	2019 a 2021	7020999	238207412	SERVIÇOS DE EDUCAÇÃO	452,83 €
212	2021 a 2022	7020999	243290551	SERVIÇOS DE EDUCAÇÃO	242,36 €
213	2019 a 2020	7020999	243901020	SERVIÇOS DE EDUCAÇÃO	161,14 €
214	2021 a 2022	7020999	252008006	SERVIÇOS DE EDUCAÇÃO	204,75 €
215	2020 a 2021	7020999	266691285	SERVIÇOS DE EDUCAÇÃO	163,03 €
216	2017 a 2019	7020999	267276532	SERVIÇOS DE EDUCAÇÃO	224,54 €
217	2019 a 2020	7020999	268139091	SERVIÇOS DE EDUCAÇÃO	132,86 €
218	2019	7020999	268171777	SERVIÇOS DE EDUCAÇÃO	18,98 €
219	2017 a 2019	7020999	268277788	SERVIÇOS DE EDUCAÇÃO	708,56 €
220	2019 a 2020	7020999	269124845	SERVIÇOS DE EDUCAÇÃO	76,94 €
221	2019 a 2021	7020999	269559833	SERVIÇOS DE EDUCAÇÃO	200,31 €
222	2019 a 2020	7020999	269561560	SERVIÇOS DE EDUCAÇÃO	173,59 €
223	2019 a 2020	7020999	270185496	SERVIÇOS DE EDUCAÇÃO	135,01 €
224	2017	7020999	270203729	SERVIÇOS DE EDUCAÇÃO	465,92 €
225	2017 a 2020	7020999	270587632	SERVIÇOS DE EDUCAÇÃO	727,97 €
226	2016 a 2019	7020999	271030224	SERVIÇOS DE EDUCAÇÃO	1 015,99 €
227	2019 a 2020	7020999	271245050	SERVIÇOS DE EDUCAÇÃO	1 112,49 €
228	2017 a 2020	7020999	271356235	SERVIÇOS DE EDUCAÇÃO	553,81 €
229	2019 a 2020	7020999	271598344	SERVIÇOS DE EDUCAÇÃO	73,14 €
230	2019 a 2021	7020999	271823771	SERVIÇOS DE EDUCAÇÃO	278,28 €
231	2018	7020999	271925213	SERVIÇOS DE EDUCAÇÃO	8,17 €
232	2019 a 2021	7020999	272104922	SERVIÇOS DE EDUCAÇÃO	392,59 €
233	2019 a 2020	7020999	272270105	SERVIÇOS DE EDUCAÇÃO	853,47 €
234	2021 a 2022	7020999	272370924	SERVIÇOS DE EDUCAÇÃO	253,94 €
235	2017 a 2020	7020999	272419796	SERVIÇOS DE EDUCAÇÃO	590,16 €
236	2019 a 2021	7020999	272821802	SERVIÇOS DE EDUCAÇÃO	207,98 €
237	2021	7020999	273002104	SERVIÇOS DE EDUCAÇÃO	105,12 €
238	2020 a 2021	7020999	273045245	SERVIÇOS DE EDUCAÇÃO	223,86 €
239	2020 a 2021	7020999	273172352	SERVIÇOS DE EDUCAÇÃO	419,04 €
240	2020 a 2021	7020999	273190113	SERVIÇOS DE EDUCAÇÃO	170,02 €
241	2014 a 2015	7020999	273221221	SERVIÇOS DE EDUCAÇÃO	269,95 €
242	2018 a 2021	7020999	273567780	SERVIÇOS DE EDUCAÇÃO	693,13 €
243	2020 a 2021	7020999	273616234	SERVIÇOS DE EDUCAÇÃO	305,76 €
244	2019 a 2021	7020999	273628410	SERVIÇOS DE EDUCAÇÃO	1 765,38 €
245	2019 a 2020	7020999	273911171	SERVIÇOS DE EDUCAÇÃO	175,05 €
246	2017 a 2020	7020999	273969749	SERVIÇOS DE EDUCAÇÃO	546,97 €
247	2019 a 2020	7020999	274049023	SERVIÇOS DE EDUCAÇÃO	182,33 €
248	2019 a 2021	7020999	274219832	SERVIÇOS DE EDUCAÇÃO	670,65 €
249	2019	7020999	274271427	SERVIÇOS DE EDUCAÇÃO	152,60 €
250	2019 a 2021	7020999	274302152	SERVIÇOS DE EDUCAÇÃO	264,11 €
251	2019 a 2020	7020999	274303469	SERVIÇOS DE EDUCAÇÃO	250,97 €
252	2019 a 2021	7020999	274311593	SERVIÇOS DE EDUCAÇÃO	287,47 €
253	2019 a 2020	7020999	274330679	SERVIÇOS DE EDUCAÇÃO	87,53 €

ID	Ano de constituição da dívida	Classificação Económica	Contribuinte	Descrição	Total Geral
254	2019 a 2021	7020999	274707748	SERVIÇOS DE EDUCAÇÃO	353,18 €
255	2019 a 2021	7020999	274708361	SERVIÇOS DE EDUCAÇÃO	361,67 €
256	2020	7020999	274763630	SERVIÇOS DE EDUCAÇÃO	7,27 €
257	2018 a 2019	7020999	274788136	SERVIÇOS DE EDUCAÇÃO	331,68 €
258	2016	7020999	274790521	SERVIÇOS DE EDUCAÇÃO	101,33 €
259	2019 a 2021	7020999	274797364	SERVIÇOS DE EDUCAÇÃO	368,21 €
260	2019 a 2020	7020999	274863006	SERVIÇOS DE EDUCAÇÃO	147,31 €
261	2019 a 2020	7020999	275013715	SERVIÇOS DE EDUCAÇÃO	173,59 €
262	2019 a 2020	7020999	275208656	SERVIÇOS DE EDUCAÇÃO	218,93 €
263	2020 a 2021	7020999	275381609	SERVIÇOS DE EDUCAÇÃO	207,32 €
264	2020	7020999	275404781	SERVIÇOS DE EDUCAÇÃO	31,77 €
265	2020 a 2021	7020999	275444015	SERVIÇOS DE EDUCAÇÃO	683,35 €
266	2017	7020999	275478521	SERVIÇOS DE EDUCAÇÃO	386,76 €
267	2019 a 2020	7020999	275577058	SERVIÇOS DE EDUCAÇÃO	172,13 €
268	2019	7020999	275594572	SERVIÇOS DE EDUCAÇÃO	26,11 €
269	2017 a 2021	7020999	275660788	SERVIÇOS DE EDUCAÇÃO	143,41 €
270	2021 a 2022	7020999	275864545	SERVIÇOS DE EDUCAÇÃO	628,81 €
271	2019 a 2021	7020999	275928764	SERVIÇOS DE EDUCAÇÃO	248,05 €
272	2016 a 2022	7020999	276032349	SERVIÇOS DE EDUCAÇÃO	1 033,55 €
273	2019 a 2020	7020999	276188837	SERVIÇOS DE EDUCAÇÃO	454,47 €
274	2019 a 2022	7020999	276230760	SERVIÇOS DE EDUCAÇÃO	1 363,61 €
275	2019 a 2021	7020999	276244427	SERVIÇOS DE EDUCAÇÃO	327,45 €
276	2019 a 2020	7020999	276302249	SERVIÇOS DE EDUCAÇÃO	173,59 €
277	2019	7020999	276489888	SERVIÇOS DE EDUCAÇÃO	47,64 €
278	2021	7020999	276513436	SERVIÇOS DE EDUCAÇÃO	71,53 €
279	2019 a 2021	7020999	276633199	SERVIÇOS DE EDUCAÇÃO	178,69 €
280	2019 a 2020	7020999	276886429	SERVIÇOS DE EDUCAÇÃO	761,73 €
281	2018	7020999	276907930	SERVIÇOS DE EDUCAÇÃO	314,86 €
282	2020 a 2021	7020999	277045649	SERVIÇOS DE EDUCAÇÃO	352,79 €
283	2019 a 2020	7020999	277180473	SERVIÇOS DE EDUCAÇÃO	89,21 €
284	2022	7020999	277219477	SERVIÇOS DE EDUCAÇÃO	109,50 €
285	2017 a 2019	7020999	277280729	SERVIÇOS DE EDUCAÇÃO	935,32 €
286	2020 a 2021	7020999	277308038	SERVIÇOS DE EDUCAÇÃO	143,08 €
287	2020 a 2021	7020999	277364558	SERVIÇOS DE EDUCAÇÃO	344,10 €
288	2019 a 2021	7020999	277382424	SERVIÇOS DE EDUCAÇÃO	207,17 €
289	2019 a 2021	7020999	277443784	SERVIÇOS DE EDUCAÇÃO	357,55 €
290	2020 a 2021	7020999	277464196	SERVIÇOS DE EDUCAÇÃO	109,50 €
291	2019 a 2020	7020999	277506603	SERVIÇOS DE EDUCAÇÃO	120,09 €
292	2019 a 2021	7020999	277618002	SERVIÇOS DE EDUCAÇÃO	270,76 €
293	2020 a 2021	7020999	277739292	SERVIÇOS DE EDUCAÇÃO	175,20 €
294	2019 a 2020	7020999	277791820	SERVIÇOS DE EDUCAÇÃO	170,67 €
295	2019 a 2022	7020999	277859140	SERVIÇOS DE EDUCAÇÃO	408,65 €
296	2020 a 2022	7020999	277865484	SERVIÇOS DE EDUCAÇÃO	276,66 €



CÂMARA MUNICIPAL DE MAFRA

ID	Ano de constituição da dívida	Classificação Económica	Contribuinte	Descrição	Total Geral
297	2017 a 2021	7020999	277926360	SERVIÇOS DE EDUCAÇÃO	1 035,99 €
298	2021 a 2022	7020999	277940516	SERVIÇOS DE EDUCAÇÃO	184,24 €
299	2019 a 2020	7020999	277985218	SERVIÇOS DE EDUCAÇÃO	535,04 €
300	2019 a 2022	7020999	277985358	SERVIÇOS DE EDUCAÇÃO	542,56 €
301	2019 a 2022	7020999	277998140	SERVIÇOS DE EDUCAÇÃO	529,54 €
302	2016 a 2019	7020999	278033156	SERVIÇOS DE EDUCAÇÃO	304,43 €
303	2018 a 2020	7020999	278059724	SERVIÇOS DE EDUCAÇÃO	1 348,48 €
304	2019 a 2021	7020999	278060528	SERVIÇOS DE EDUCAÇÃO	438,65 €
305	2020 a 2021	7020999	278070108	SERVIÇOS DE EDUCAÇÃO	225,30 €
306	2021	7020999	278112960	SERVIÇOS DE EDUCAÇÃO	186,12 €
307	2019 a 2020	7020999	278217494	SERVIÇOS DE EDUCAÇÃO	148,02 €
308	2019 a 2022	7020999	278221319	SERVIÇOS DE EDUCAÇÃO	537,17 €
309	2019 a 2022	7020999	278221629	SERVIÇOS DE EDUCAÇÃO	593,22 €
310	2019 a 2022	7020999	278241549	SERVIÇOS DE EDUCAÇÃO	639,33 €
311	2021	7020999	278269648	SERVIÇOS DE EDUCAÇÃO	63,34 €
312	2020 a 2021	7020999	278315771	SERVIÇOS DE EDUCAÇÃO	205,86 €
313	2022	7020999	278336043	SERVIÇOS DE EDUCAÇÃO	38,69 €
314	2017 a 2021	7020999	278408281	SERVIÇOS DE EDUCAÇÃO	801,95 €
315	2019 a 2021	7020999	278546625	SERVIÇOS DE EDUCAÇÃO	394,40 €
316	2020 a 2022	7020999	278583776	SERVIÇOS DE EDUCAÇÃO	459,90 €
317	2019 a 2021	7020999	278600123	SERVIÇOS DE EDUCAÇÃO	824,17 €
318	2019	7020999	278765297	SERVIÇOS DE EDUCAÇÃO	143,36 €
319	2018 a 2022	7020999	278768016	SERVIÇOS DE EDUCAÇÃO	1 009,89 €
320	2019 a 2022	7020999	278841945	SERVIÇOS DE EDUCAÇÃO	633,49 €
321	2020 a 2022	7020999	278905790	SERVIÇOS DE EDUCAÇÃO	114,61 €
322	2020 a 2022	7020999	278920942	SERVIÇOS DE EDUCAÇÃO	1 133,35 €
323	2021 a 2022	7020999	278945473	SERVIÇOS DE EDUCAÇÃO	249,60 €
324	2019 a 2022	7020999	279155549	SERVIÇOS DE EDUCAÇÃO	601,46 €
325	2020 a 2022	7020999	279156707	SERVIÇOS DE EDUCAÇÃO	341,64 €
326	2020	7020999	279294379	SERVIÇOS DE EDUCAÇÃO	2,42 €
327	2021 a 2022	7020999	279300930	SERVIÇOS DE EDUCAÇÃO	200,02 €
328	2019 a 2021	7020999	279470401	SERVIÇOS DE EDUCAÇÃO	373,61 €
329	2019 a 2021	7020999	279495404	SERVIÇOS DE EDUCAÇÃO	230,76 €
330	2019 a 2021	7020999	279495480	SERVIÇOS DE EDUCAÇÃO	284,31 €
331	2019 a 2021	7020999	279656106	SERVIÇOS DE EDUCAÇÃO	367,77 €
332	2021 a 2022	7020999	279684827	SERVIÇOS DE EDUCAÇÃO	1 209,83 €
333	2020 a 2021	7020999	279748990	SERVIÇOS DE EDUCAÇÃO	214,62 €
334	2019 a 2022	7020999	279825358	SERVIÇOS DE EDUCAÇÃO	674,96 €
335	2019 a 2022	7020999	279855877	SERVIÇOS DE EDUCAÇÃO	499,32 €
336	2020 a 2022	7020999	280057504	SERVIÇOS DE EDUCAÇÃO	392,42 €
337	2020 a 2022	7020999	280058241	SERVIÇOS DE EDUCAÇÃO	1 435,50 €
338	2021 a 2022	7020999	280086300	SERVIÇOS DE EDUCAÇÃO	196,12 €
339	2019 a 2021	7020999	280121326	SERVIÇOS DE EDUCAÇÃO	1 110,55 €

CÂMARA MUNICIPAL DE MAFRA

ID	Ano de constituição da dívida	Classificação Económica	Contribuinte	Descrição	Total Geral
340	2021 a 2022	7020999	280184093	SERVIÇOS DE EDUCAÇÃO	117,53 €
341	2019 a 2022	7020999	280201125	SERVIÇOS DE EDUCAÇÃO	964,31 €
342	2017 a 2018	7020999	280216190	SERVIÇOS DE EDUCAÇÃO	374,35 €
343	2020 a 2022	7020999	280220367	SERVIÇOS DE EDUCAÇÃO	207,68 €
344	2021	7020999	280256973	SERVIÇOS DE EDUCAÇÃO	195,64 €
345	2016	7020999	280300913	SERVIÇOS DE EDUCAÇÃO	129,22 €
346	2016 a 2019	7020999	280339658	SERVIÇOS DE EDUCAÇÃO	854,28 €
347	2020 a 2021	7020999	280368941	SERVIÇOS DE EDUCAÇÃO	351,78 €
348	2020 a 2021	7020999	280476469	SERVIÇOS DE EDUCAÇÃO	113,27 €
349	2019 a 2022	7020999	280516517	SERVIÇOS DE EDUCAÇÃO	434,88 €
350	2021 a 2022	7020999	280599730	SERVIÇOS DE EDUCAÇÃO	227,21 €
351	2019	7020999	280638434	SERVIÇOS DE EDUCAÇÃO	442,10 €
352	2020 a 2022	7020999	280644230	SERVIÇOS DE EDUCAÇÃO	656,54 €
353	2019 a 2022	7020999	280688008	SERVIÇOS DE EDUCAÇÃO	109,74 €
354	2020 a 2022	7020999	280714840	SERVIÇOS DE EDUCAÇÃO	412,24 €
355	2019	7020999	280772629	SERVIÇOS DE EDUCAÇÃO	125,56 €
356	2019 a 2022	7020999	280778694	SERVIÇOS DE EDUCAÇÃO	349,39 €
357	2021 a 2022	7020999	280787774	SERVIÇOS DE EDUCAÇÃO	176,66 €
358	2020 a 202	7020999	280867158	SERVIÇOS DE EDUCAÇÃO	397,12 €
359	2019	7020999	280869371	SERVIÇOS DE EDUCAÇÃO	75,64 €
360	2019 a 2020	7020999	280890990	SERVIÇOS DE EDUCAÇÃO	152,17 €
361	2021	7020999	280962436	SERVIÇOS DE EDUCAÇÃO	533,36 €
362	2020 a 2022	7020999	280998309	SERVIÇOS DE EDUCAÇÃO	250,04 €
363	2019 a 2021	7020999	281036080	SERVIÇOS DE EDUCAÇÃO	594,56 €
364	2019 a 2020	7020999	281292736	SERVIÇOS DE EDUCAÇÃO	151,21 €
365	2020	7020999	281295441	SERVIÇOS DE EDUCAÇÃO	40,15 €
366	2021 a 2022	7020999	281473692	SERVIÇOS DE EDUCAÇÃO	183,28 €
367	2022	7020999	281526397	SERVIÇOS DE EDUCAÇÃO	198,42 €
368	2019 a 2022	7020999	281526478	SERVIÇOS DE EDUCAÇÃO	588,42 €
369	2019 a 2022	7020999	281613346	SERVIÇOS DE EDUCAÇÃO	1 793,71 €
370	2019 a 2022	7020999	281624321	SERVIÇOS DE EDUCAÇÃO	478,67 €
371	2021 a 2022	7020999	281645329	SERVIÇOS DE EDUCAÇÃO	179,58 €
372	2019 a 2022	7020999	281651990	SERVIÇOS DE EDUCAÇÃO	349,90 €
373	2022	7020999	281695253	SERVIÇOS DE EDUCAÇÃO	4,06 €
374	2021	7020999	281750530	SERVIÇOS DE EDUCAÇÃO	104,00 €
375	2019 a 2022	7020999	281856095	SERVIÇOS DE EDUCAÇÃO	617,84 €
376	2018 a 2022	7020999	281892270	SERVIÇOS DE EDUCAÇÃO	3 856,71 €
377	2018 a 2022	7020999	281998477	SERVIÇOS DE EDUCAÇÃO	1 319,05 €
378	2019 a 2022	7020999	282018310	SERVIÇOS DE EDUCAÇÃO	489,71 €
379	2020 a 2022	7020999	282174885	SERVIÇOS DE EDUCAÇÃO	781,86 €
380	2018 a 2020	7020999	282295429	SERVIÇOS DE EDUCAÇÃO	437,13 €
381	2019 a 2021	7020999	282328777	SERVIÇOS DE EDUCAÇÃO	260,42 €
382	2022	7020999	282498931	SERVIÇOS DE EDUCAÇÃO	129,88 €



CÂMARA MUNICIPAL DE MAFRA

ID	Ano de constituição da dívida	Classificação Económica	Contribuinte	Descrição	Total Geral
383	2022	7020999	282501401	SERVIÇOS DE EDUCAÇÃO	99,36 €
384	2019 a 2022	7020999	282537694	SERVIÇOS DE EDUCAÇÃO	207,98 €
385	2021 a 2022	7020999	282547053	SERVIÇOS DE EDUCAÇÃO	169,36 €
386	2017 a 2018	7020999	282548270	SERVIÇOS DE EDUCAÇÃO	475,20 €
387	2017 a 2022	7020999	282571817	SERVIÇOS DE EDUCAÇÃO	599,43 €
388	2018 a 2022	7020999	282631062	SERVIÇOS DE EDUCAÇÃO	1 832,27 €
389	2019 a 2022	7020999	282633804	SERVIÇOS DE EDUCAÇÃO	573,34 €
390	2019 a 2020	7020999	282750550	SERVIÇOS DE EDUCAÇÃO	198,41 €
391	2019 a 2020	7020999	282783342	SERVIÇOS DE EDUCAÇÃO	141,22 €
392	2022	7020999	282889760	SERVIÇOS DE EDUCAÇÃO	156,22 €
393	2017	7020999	282907300	SERVIÇOS DE EDUCAÇÃO	4 850,17 €
394	2020 a 2022	7020999	282910816	SERVIÇOS DE EDUCAÇÃO	1 355,23 €
395	2016 a 2017	7020999	282916563	SERVIÇOS DE EDUCAÇÃO	136,99 €
396	2019 a 2022	7020999	283025530	SERVIÇOS DE EDUCAÇÃO	514,94 €
397	2021 a 2022	7020999	283033053	SERVIÇOS DE EDUCAÇÃO	259,08 €
398	2016 a 2019	7020999	283040629	SERVIÇOS DE EDUCAÇÃO	790,67 €
399	2015 a 2021	7020999	283040769	SERVIÇOS DE EDUCAÇÃO	1 734,99 €
400	2019 a 2020	7020999	283065230	SERVIÇOS DE EDUCAÇÃO	54,53 €
401	2019 a 2020	7020999	283096330	SERVIÇOS DE EDUCAÇÃO	123,95 €
402	2019 a 2022	7020999	283101474	SERVIÇOS DE EDUCAÇÃO	851,37 €
403	2019 a 2022	7020999	283106280	SERVIÇOS DE EDUCAÇÃO	617,43 €
404	2022	7020999	283134100	SERVIÇOS DE EDUCAÇÃO	131,40 €
405	2016 a 2018	7020999	283233842	SERVIÇOS DE EDUCAÇÃO	1 405,79 €
406	2021 a 2022	7020999	283271191	SERVIÇOS DE EDUCAÇÃO	695,06 €
407	2020 a 2021	7020999	283279117	SERVIÇOS DE EDUCAÇÃO	133,99 €
408	2019 a 2022	7020999	283325674	SERVIÇOS DE EDUCAÇÃO	712,80 €
409	2019 a 2022	7020999	283326476	SERVIÇOS DE EDUCAÇÃO	256,61 €
410	2020 a 2022	7020999	283342994	SERVIÇOS DE EDUCAÇÃO	455,52 €
411	2019 a 2020	7020999	283376147	SERVIÇOS DE EDUCAÇÃO	144,48 €
412	2019 a 2022	7020999	283397667	SERVIÇOS DE EDUCAÇÃO	1 016,67 €
413	2020 a 2021	7020999	283422041	SERVIÇOS DE EDUCAÇÃO	111,96 €
414	2020 a 2022	7020999	283650389	SERVIÇOS DE EDUCAÇÃO	125,99 €
415	2020	7020999	283783710	SERVIÇOS DE EDUCAÇÃO	590,67 €
416	2022	7020999	283986948	SERVIÇOS DE EDUCAÇÃO	322,46 €
417	2020 a 2022	7020999	284007293	SERVIÇOS DE EDUCAÇÃO	593,14 €
418	2021 a 2022	7020999	284138649	SERVIÇOS DE EDUCAÇÃO	327,86 €
419	2020 a 2021	7020999	284145432	SERVIÇOS DE EDUCAÇÃO	76,24 €
420	2021 a 2022	7020999	284145920	SERVIÇOS DE EDUCAÇÃO	462,82 €
421	2019 a 2022	7020999	284299286	SERVIÇOS DE EDUCAÇÃO	368,24 €
422	2020 a 2021	7020999	284319074	SERVIÇOS DE EDUCAÇÃO	499,48 €
423	2019 a 2022	7020999	284356506	SERVIÇOS DE EDUCAÇÃO	195,24 €
424	2018 a 2022	7020999	284474444	SERVIÇOS DE EDUCAÇÃO	827,18 €
425	2021 a 2022	7020999	284580066	SERVIÇOS DE EDUCAÇÃO	169,36 €

ID	Ano de constituição da dívida	Classificação Económica	Contribuinte	Descrição	Total Geral
426	2019 a 2022	7020999	284974552	SERVIÇOS DE EDUCAÇÃO	662,69 €
427	2021 a 2022	7020999	284999245	SERVIÇOS DE EDUCAÇÃO	1 298,75 €
428	2019 a 2022	7020999	285135120	SERVIÇOS DE EDUCAÇÃO	218,03 €
429	2019	7020999	285136488	SERVIÇOS DE EDUCAÇÃO	11,61 €
430	2019 a 2020	7020999	285158937	SERVIÇOS DE EDUCAÇÃO	520,98 €
431	2019 a 2022	7020999	285213296	SERVIÇOS DE EDUCAÇÃO	672,70 €
432	2017 a 2018	7020999	285221787	SERVIÇOS DE EDUCAÇÃO	1 030,72 €
433	2021 a 2022	7020999	285224700	SERVIÇOS DE EDUCAÇÃO	141,57 €
434	2020 a 2022	7020999	285233955	SERVIÇOS DE EDUCAÇÃO	119,72 €
435	2022	7020999	285305271	SERVIÇOS DE EDUCAÇÃO	80,30 €
436	2019 a 2022	7020999	285324624	SERVIÇOS DE EDUCAÇÃO	1 498,57 €
437	2019 a 2022	7020999	285330551	SERVIÇOS DE EDUCAÇÃO	1 316,35 €
438	2021 a 2022	7020999	285342274	SERVIÇOS DE EDUCAÇÃO	108,41 €
439	2019 a 2021	7020999	285406825	SERVIÇOS DE EDUCAÇÃO	428,53 €
440	2019 a 2022	7020999	285472917	SERVIÇOS DE EDUCAÇÃO	956,57 €
441	2022	7020999	285506803	SERVIÇOS DE EDUCAÇÃO	153,30 €
442	2019 a 2020	7020999	285507133	SERVIÇOS DE EDUCAÇÃO	138,87 €
443	2021	7020999	285508822	SERVIÇOS DE EDUCAÇÃO	156,16 €
444	2020 a 2021	7020999	285551671	SERVIÇOS DE EDUCAÇÃO	214,09 €
445	2020 a 2021	7020999	285562177	SERVIÇOS DE EDUCAÇÃO	320,32 €
446	2019 a 2020	7020999	285656830	SERVIÇOS DE EDUCAÇÃO	140,22 €
447	2020 a 2022	7020999	285838032	SERVIÇOS DE EDUCAÇÃO	1 613,92 €
448	2018 a 2020	7020999	285914979	SERVIÇOS DE EDUCAÇÃO	626,05 €
449	2021 a 2022	7020999	286024934	SERVIÇOS DE EDUCAÇÃO	659,60 €
450	2020 a 2022	7020999	286061864	SERVIÇOS DE EDUCAÇÃO	297,84 €
451	2019 a 2020	7020999	286097630	SERVIÇOS DE EDUCAÇÃO	172,13 €
452	2019 a 2022	7020999	286221160	SERVIÇOS DE EDUCAÇÃO	564,10 €
453	2019 a 2021	7020999	286295423	SERVIÇOS DE EDUCAÇÃO	955,59 €
454	2022	7020999	286295440	SERVIÇOS DE EDUCAÇÃO	316,64 €
455	2020 a 2021	7020999	286367840	SERVIÇOS DE EDUCAÇÃO	97,45 €
456	2021	7020999	286373912	SERVIÇOS DE EDUCAÇÃO	58,98 €
457	2021 a 2022	7020999	286396068	SERVIÇOS DE EDUCAÇÃO	86,87 €
458	2018 a 2022	7020999	286459701	SERVIÇOS DE EDUCAÇÃO	992,27 €
459	2020	7020999	286461196	SERVIÇOS DE EDUCAÇÃO	331,81 €
460	2021 a 2022	7020999	286461358	SERVIÇOS DE EDUCAÇÃO	470,12 €
461	2021 a 2022	7020999	286785358	SERVIÇOS DE EDUCAÇÃO	176,66 €
462	2019 a 2022	7020999	286944057	SERVIÇOS DE EDUCAÇÃO	216,36 €
463	2019	7020999	287165124	SERVIÇOS DE EDUCAÇÃO	216,51 €
464	2019 a 2020	7020999	287207986	SERVIÇOS DE EDUCAÇÃO	417,88 €
465	2020	7020999	287239110	SERVIÇOS DE EDUCAÇÃO	56,49 €
466	2020 a 2022	7020999	287562409	SERVIÇOS DE EDUCAÇÃO	240,42 €
467	2019 a 2022	7020999	287668231	SERVIÇOS DE EDUCAÇÃO	293,63 €
468	2021 a 2022	7020999	287719790	SERVIÇOS DE EDUCAÇÃO	483,63 €



CÂMARA MUNICIPAL DE MAFRA

ID	Ano de constituição da dívida	Classificação Económica	Contribuinte	Descrição	Total Geral
469	2020 a 2022	7020999	287748154	SERVIÇOS DE EDUCAÇÃO	406,38 €
470	2020 a 2022	7020999	287833135	SERVIÇOS DE EDUCAÇÃO	471,58 €
471	2020 a 2022	7020999	287863107	SERVIÇOS DE EDUCAÇÃO	484,46 €
472	2022	7020999	287913368	SERVIÇOS DE EDUCAÇÃO	4,73 €
473	2019 a 2022	7020999	287923436	SERVIÇOS DE EDUCAÇÃO	2 648,08 €
474	2022	7020999	287927504	SERVIÇOS DE EDUCAÇÃO	340,20 €
475	2019	7020999	287934683	SERVIÇOS DE EDUCAÇÃO	124,23 €
476	2021 a 2022	7020999	287954234	SERVIÇOS DE EDUCAÇÃO	299,12 €
477	2019 a 2022	7020999	288198140	SERVIÇOS DE EDUCAÇÃO	615,85 €
478	2020	7020999	288198271	SERVIÇOS DE EDUCAÇÃO	47,74 €
479	2019 a 2022	7020999	288200667	SERVIÇOS DE EDUCAÇÃO	553,19 €
480	2019 a 2022	7020999	288278968	SERVIÇOS DE EDUCAÇÃO	1 790,22 €
481	2019 a 2022	7020999	288279077	SERVIÇOS DE EDUCAÇÃO	1 522,56 €
482	2021	7020999	288305566	SERVIÇOS DE EDUCAÇÃO	293,26 €
483	2018 a 2022	7020999	288330811	SERVIÇOS DE EDUCAÇÃO	1 744,11 €
484	2020 a 2022	7020999	288359674	SERVIÇOS DE EDUCAÇÃO	383,69 €
485	2019 a 2020	7020999	288382080	SERVIÇOS DE EDUCAÇÃO	175,05 €
486	2019 a 2020	7020999	288384660	SERVIÇOS DE EDUCAÇÃO	182,60 €
487	2019 a 2021	7020999	288393953	SERVIÇOS DE EDUCAÇÃO	187,13 €
488	2022	7020999	288401794	SERVIÇOS DE EDUCAÇÃO	141,62 €
489	2020 a 2022	7020999	288410254	SERVIÇOS DE EDUCAÇÃO	1 846,52 €
490	2020 a 2022	7020999	288519230	SERVIÇOS DE EDUCAÇÃO	189,10 €
491	2019 a 2022	7020999	288562879	SERVIÇOS DE EDUCAÇÃO	521,24 €
492	2019 a 2022	7020999	288563190	SERVIÇOS DE EDUCAÇÃO	315,90 €
493	2020 a 2021	7020999	288602161	SERVIÇOS DE EDUCAÇÃO	118,26 €
494	2020 a 2022	7020999	288622456	SERVIÇOS DE EDUCAÇÃO	343,58 €
495	2018 a 2022	7020999	288656482	SERVIÇOS DE EDUCAÇÃO	308,31 €
496	2019 a 2021	7020999	288733088	SERVIÇOS DE EDUCAÇÃO	148,00 €
497	2022	7020999	288776887	SERVIÇOS DE EDUCAÇÃO	288,04 €
498	2021 a 2022	7020999	289046688	SERVIÇOS DE EDUCAÇÃO	659,29 €
499	2021 a 2022	7020999	289108373	SERVIÇOS DE EDUCAÇÃO	876,52 €
500	2019 a 2022	7020999	289377170	SERVIÇOS DE EDUCAÇÃO	1 137,15 €
501	2022	7020999	289639441	SERVIÇOS DE EDUCAÇÃO	136,89 €
502	2021 a 2022	7020999	289815789	SERVIÇOS DE EDUCAÇÃO	418,05 €
503	2021 a 2022	7020999	289815940	SERVIÇOS DE EDUCAÇÃO	498,08 €
504	2021 a 2022	7020999	289908434	SERVIÇOS DE EDUCAÇÃO	605,74 €
505	2021 a 2022	7020999	289996775	SERVIÇOS DE EDUCAÇÃO	398,21 €
506	2019 a 2020	7020999	290152127	SERVIÇOS DE EDUCAÇÃO	146,32 €
507	2019 a 2022	7020999	290171059	SERVIÇOS DE EDUCAÇÃO	2 801,85 €
508	2021 a 2022	7020999	290536740	SERVIÇOS DE EDUCAÇÃO	296,21 €
509	2020 a 2021	7020999	290584213	SERVIÇOS DE EDUCAÇÃO	122,34 €
510	2020 a 2022	7020999	290656494	SERVIÇOS DE EDUCAÇÃO	464,28 €
511	2022	7020999	290665892	SERVIÇOS DE EDUCAÇÃO	165,23 €



CÂMARA MUNICIPAL DE MAFRA

ID	Ano de constituição da dívida	Classificação Económica	Contribuinte	Descrição	Total Geral
512	2019 a 2022	7020999	290806062	SERVIÇOS DE EDUCAÇÃO	2 201,76 €
513	2021 a 2022	7020999	290814391	SERVIÇOS DE EDUCAÇÃO	291,24 €
514	2021 a 2022	7020999	290856680	SERVIÇOS DE EDUCAÇÃO	375,57 €
515	2021 a 2022	7020999	290864577	SERVIÇOS DE EDUCAÇÃO	367,80 €
516	2020 a 2022	7020999	290889596	SERVIÇOS DE EDUCAÇÃO	644,46 €
517	2019 a 2022	7020999	290909120	SERVIÇOS DE EDUCAÇÃO	1 583,11 €
518	2022	7020999	291202900	SERVIÇOS DE EDUCAÇÃO	78,84 €
519	2020 a 2021	7020999	291209602	SERVIÇOS DE EDUCAÇÃO	211,70 €
520	2021 a 2022	7020999	291441327	SERVIÇOS DE EDUCAÇÃO	690,44 €
521	2020 a 2022	7020999	291452760	SERVIÇOS DE EDUCAÇÃO	295,61 €
522	2019 a 2021	7020999	291473482	SERVIÇOS DE EDUCAÇÃO	592,43 €
523	2019 a 2022	7020999	291499716	SERVIÇOS DE EDUCAÇÃO	690,87 €
524	2021 a 2022	7020999	291690688	SERVIÇOS DE EDUCAÇÃO	357,00 €
525	2020 a 2022	7020999	292134614	SERVIÇOS DE EDUCAÇÃO	179,40 €
526	2021 a 2022	7020999	292163169	SERVIÇOS DE EDUCAÇÃO	141,57 €
527	2021 a 2022	7020999	292266634	SERVIÇOS DE EDUCAÇÃO	186,03 €
528	2021 a 2022	7020999	292381972	SERVIÇOS DE EDUCAÇÃO	265,83 €
529	2022	7020999	292406061	SERVIÇOS DE EDUCAÇÃO	75,92 €
530	2022	7020999	292431074	SERVIÇOS DE EDUCAÇÃO	132,78 €
531	2020 a 2021	7020999	292503350	SERVIÇOS DE EDUCAÇÃO	644,83 €
532	2019 a 2020	7020999	292503512	SERVIÇOS DE EDUCAÇÃO	165,94 €
533	2019 a 2022	7020999	292539703	SERVIÇOS DE EDUCAÇÃO	716,60 €
534	2021 a 2022	7020999	292910959	SERVIÇOS DE EDUCAÇÃO	62,10 €
535	2021 a 2022	7020999	293119252	SERVIÇOS DE EDUCAÇÃO	877,39 €
536	2020 a 2022	7020999	293127840	SERVIÇOS DE EDUCAÇÃO	419,02 €
537	2019	7020999	293529396	SERVIÇOS DE EDUCAÇÃO	913,47 €
538	2020 a 2021	7020999	293556288	SERVIÇOS DE EDUCAÇÃO	144,54 €
539	2021	7020999	293644969	SERVIÇOS DE EDUCAÇÃO	200,43 €
540	2019 a 2020	7020999	293683557	SERVIÇOS DE EDUCAÇÃO	23,84 €
541	2020 a 2022	7020999	293943079	SERVIÇOS DE EDUCAÇÃO	1 293,87 €
542	2022	7020999	294114556	SERVIÇOS DE EDUCAÇÃO	124,77 €
543	2022	7020999	294114750	SERVIÇOS DE EDUCAÇÃO	99,66 €
544	2022	7020999	294270965	SERVIÇOS DE EDUCAÇÃO	477,72 €
545	2020 a 2022	7020999	294278281	SERVIÇOS DE EDUCAÇÃO	267,18 €
546	2021 a 2022	7020999	294309586	SERVIÇOS DE EDUCAÇÃO	120,92 €
547	2019 a 2020	7020999	294381155	SERVIÇOS DE EDUCAÇÃO	175,05 €
548	2021 a 2022	7020999	294543520	SERVIÇOS DE EDUCAÇÃO	1 083,64 €
549	2019 a 2021	7020999	294607781	SERVIÇOS DE EDUCAÇÃO	144,28 €
550	2021 a 2022	7020999	294746994	SERVIÇOS DE EDUCAÇÃO	167,90 €
551	2021 a 2022	7020999	294839950	SERVIÇOS DE EDUCAÇÃO	57,20 €
552	2019	7020999	294843027	SERVIÇOS DE EDUCAÇÃO	54,61 €
553	2019 a 2021	7020999	294843183	SERVIÇOS DE EDUCAÇÃO	166,29 €
554	2020 a 2021	7020999	295132094	SERVIÇOS DE EDUCAÇÃO	100,74 €



CÂMARA MUNICIPAL DE MAFRA

ID	Ano de constituição da dívida	Classificação Económica	Contribuinte	Descrição	Total Geral
555	2021 a 2022	7020999	295182555	SERVIÇOS DE EDUCAÇÃO	756,00 €
556	2021 a 2022	7020999	295390344	SERVIÇOS DE EDUCAÇÃO	23,83 €
557	2018 a 2022	7020999	295447451	SERVIÇOS DE EDUCAÇÃO	2 078,00 €
558	2019 a 2020	7020999	295448369	SERVIÇOS DE EDUCAÇÃO	173,59 €
559	2019 a 2022	7020999	295513306	SERVIÇOS DE EDUCAÇÃO	794,64 €
560	2022	7020999	295576227	SERVIÇOS DE EDUCAÇÃO	108,46 €
561	2019 a 2020	7020999	295828960	SERVIÇOS DE EDUCAÇÃO	173,59 €
562	2019 a 2020	7020999	295829168	SERVIÇOS DE EDUCAÇÃO	137,70 €
563	2020 a 2021	7020999	295943882	SERVIÇOS DE EDUCAÇÃO	2 066,79 €
564	2021 a 2022	7020999	296039110	SERVIÇOS DE EDUCAÇÃO	499,50 €
565	2020 a 2021	7020999	296208493	SERVIÇOS DE EDUCAÇÃO	220,46 €
566	2021 a 2022	7020999	296404470	SERVIÇOS DE EDUCAÇÃO	1 164,35 €
567	2019 a 2022	7020999	296518867	SERVIÇOS DE EDUCAÇÃO	2 489,82 €
568	2021 a 2022	7020999	296519170	SERVIÇOS DE EDUCAÇÃO	600,17 €
569	2020 a 2022	7020999	296607304	SERVIÇOS DE EDUCAÇÃO	264,24 €
570	2021	7020999	296712302	SERVIÇOS DE EDUCAÇÃO	257,67 €
571	2021 a 2022	7020999	296755362	SERVIÇOS DE EDUCAÇÃO	340,03 €
572	2022	7020999	296916765	SERVIÇOS DE EDUCAÇÃO	78,84 €
573	2019 a 2022	7020999	297049283	SERVIÇOS DE EDUCAÇÃO	499,17 €
574	2019 a 2022	7020999	297079514	SERVIÇOS DE EDUCAÇÃO	320,76 €
575	2019 a 2020	7020999	297325736	SERVIÇOS DE EDUCAÇÃO	134,17 €
576	2020 a 2021	7020999	297386379	SERVIÇOS DE EDUCAÇÃO	137,24 €
577	2021 a 2022	7020999	297436597	SERVIÇOS DE EDUCAÇÃO	292,00 €
578	2020 a 2021	7020999	297542753	SERVIÇOS DE EDUCAÇÃO	157,68 €
579	2021 a 2022	7020999	297689835	SERVIÇOS DE EDUCAÇÃO	726,78 €
580	2022	7020999	297894544	SERVIÇOS DE EDUCAÇÃO	64,35 €
581	2022	7020999	297904809	SERVIÇOS DE EDUCAÇÃO	220,64 €
582	2022	7020999	298040867	SERVIÇOS DE EDUCAÇÃO	368,48 €
583	2022	7020999	298355396	SERVIÇOS DE EDUCAÇÃO	55,48 €
584	2020 a 2022	7020999	298878763	SERVIÇOS DE EDUCAÇÃO	257,72 €
585	2021 a 2022	7020999	299136779	SERVIÇOS DE EDUCAÇÃO	268,48 €
586	2019 a 2020	7020999	299141578	SERVIÇOS DE EDUCAÇÃO	150,38 €
587	2021 a 2022	7020999	299153380	SERVIÇOS DE EDUCAÇÃO	167,89 €
588	2021 a 2022	7020999	299429342	SERVIÇOS DE EDUCAÇÃO	296,02 €
589	2021 a 2022	7020999	299555577	SERVIÇOS DE EDUCAÇÃO	251,12 €
590	2020 a 2022	7020999	299592995	SERVIÇOS DE EDUCAÇÃO	398,14 €
591	2021 a 2022	7020999	299610756	SERVIÇOS DE EDUCAÇÃO	899,19 €
592	2021 a 2022	7020999	299611140	SERVIÇOS DE EDUCAÇÃO	157,78 €
593	2021 a 2022	7020999	299664880	SERVIÇOS DE EDUCAÇÃO	300,69 €
594	2019 a 2022	7020999	299715841	SERVIÇOS DE EDUCAÇÃO	503,15 €
595	2021 a 2022	7020999	299759288	SERVIÇOS DE EDUCAÇÃO	93,26 €
596	2020 a 2022	7020999	299759490	SERVIÇOS DE EDUCAÇÃO	209,33 €
597	2020 a 2022	7020999	299917495	SERVIÇOS DE EDUCAÇÃO	392,74 €



CÂMARA MUNICIPAL DE MAFRA

ID	Ano de constituição da dívida	Classificação Económica	Contribuinte	Descrição	Total Geral
598	2020 a 2021	7020999	300031998	SERVIÇOS DE EDUCAÇÃO	207,32 €
599	2021 a 2022	7020999	300034598	SERVIÇOS DE EDUCAÇÃO	270,50 €
600	2021 a 2022	7020999	300156944	SERVIÇOS DE EDUCAÇÃO	110,50 €
601	2021	7020999	300221991	SERVIÇOS DE EDUCAÇÃO	2,32 €
602	2021	7020999	300405715	SERVIÇOS DE EDUCAÇÃO	125,56 €
603	2022	7020999	300477570	SERVIÇOS DE EDUCAÇÃO	73,00 €
604	2021 a 2022	7020999	300538456	SERVIÇOS DE EDUCAÇÃO	195,24 €
605	2019 a 2020	7020999	300565747	SERVIÇOS DE EDUCAÇÃO	660,99 €
606	2022	7020999	300594542	SERVIÇOS DE EDUCAÇÃO	4,14 €
607	2020	7020999	300660995	SERVIÇOS DE EDUCAÇÃO	112,06 €
608	2019 a 2021	7020999	300677731	SERVIÇOS DE EDUCAÇÃO	374,62 €
609	2020 a 2022	7020999	300677979	SERVIÇOS DE EDUCAÇÃO	430,23 €
610	2022	7020999	300719124	SERVIÇOS DE EDUCAÇÃO	86,41 €
611	2020 a 2022	7020999	300779631	SERVIÇOS DE EDUCAÇÃO	207,32 €
612	2020 a 2022	7020999	300878389	SERVIÇOS DE EDUCAÇÃO	569,40 €
613	2019 a 2021	7020999	300878800	SERVIÇOS DE EDUCAÇÃO	324,59 €
614	2021 a 2022	7020999	300899742	SERVIÇOS DE EDUCAÇÃO	226,98 €
615	2021 a 2022	7020999	301035555	SERVIÇOS DE EDUCAÇÃO	236,52 €
616	2022	7020999	301036039	SERVIÇOS DE EDUCAÇÃO	112,42 €
617	2021 a 2022	7020999	301100594	SERVIÇOS DE EDUCAÇÃO	442,09 €
618	2020	7020999	301223300	SERVIÇOS DE EDUCAÇÃO	607,09 €
619	2019 a 2021	7020999	301233578	SERVIÇOS DE EDUCAÇÃO	565,40 €
620	2021 a 2022	7020999	301352852	SERVIÇOS DE EDUCAÇÃO	315,50 €
621	2022	7020999	301353115	SERVIÇOS DE EDUCAÇÃO	97,11 €
622	2019 a 2021	7020999	301378649	SERVIÇOS DE EDUCAÇÃO	291,07 €
623	2021 a 2022	7020999	301712409	SERVIÇOS DE EDUCAÇÃO	338,72 €
624	2021 a 2022	7020999	301887926	SERVIÇOS DE EDUCAÇÃO	131,66 €
625	2021 a 2022	7020999	302115803	SERVIÇOS DE EDUCAÇÃO	456,98 €
626	2019 a 2022	7020999	302130942	SERVIÇOS DE EDUCAÇÃO	395,95 €
627	2020 a 2022	7020999	302131191	SERVIÇOS DE EDUCAÇÃO	147,91 €
628	2020 a 2022	7020999	302243127	SERVIÇOS DE EDUCAÇÃO	456,62 €
629	2021 a 2022	7020999	302411054	SERVIÇOS DE EDUCAÇÃO	165,89 €
630	2022	7020999	302587004	SERVIÇOS DE EDUCAÇÃO	13,32 €
631	2021 a 2022	7020999	302636960	SERVIÇOS DE EDUCAÇÃO	204,75 €
632	2020 a 2021	7020999	302637095	SERVIÇOS DE EDUCAÇÃO	194,18 €
633	2022	7020999	302765182	SERVIÇOS DE EDUCAÇÃO	7,71 €
634	2021 a 2022	7020999	302835270	SERVIÇOS DE EDUCAÇÃO	290,54 €
635	2021 a 2022	7020999	302835512	SERVIÇOS DE EDUCAÇÃO	228,15 €
636	2020 a 2022	7020999	302917136	SERVIÇOS DE EDUCAÇÃO	337,26 €
637	2022	7020999	303071095	SERVIÇOS DE EDUCAÇÃO	111,15 €
638	2021 a 2022	7020999	303330104	SERVIÇOS DE EDUCAÇÃO	125,56 €
639	2022	7020999	303375620	SERVIÇOS DE EDUCAÇÃO	201,37 €
640	2020 a 2022	7020999	303457236	SERVIÇOS DE EDUCAÇÃO	590,44 €

CÂMARA MUNICIPAL DE MAFRA

ID	Ano de constituição da dívida	Classificação Económica	Contribuinte	Descrição	Total Geral
641	2021 a 2022	7020999	303503866	SERVIÇOS DE EDUCAÇÃO	109,50 €
642	2021	7020999	303855630	SERVIÇOS DE EDUCAÇÃO	219,00 €
643	2021	7020999	303867604	SERVIÇOS DE EDUCAÇÃO	204,50 €
644	2022	7020999	304347442	SERVIÇOS DE EDUCAÇÃO	248,20 €
645	2022	7020999	304350710	SERVIÇOS DE EDUCAÇÃO	200,07 €
646	2021	7020999	306805065	SERVIÇOS DE EDUCAÇÃO	29,20 €
647	2021 a 2022	7020999	306850303	SERVIÇOS DE EDUCAÇÃO	115,34 €
648	2022	7020999	307031055	SERVIÇOS DE EDUCAÇÃO	110,96 €
649	2021 a 2022	7020999	307463656	SERVIÇOS DE EDUCAÇÃO	123,60 €
650	2021 a 2022	7020999	307464105	SERVIÇOS DE EDUCAÇÃO	155,82 €
651	2021 a 2022	7020999	307790037	SERVIÇOS DE EDUCAÇÃO	243,82 €
652	2022	7020999	308727444	SERVIÇOS DE EDUCAÇÃO	150,59 €
653	2022	7020999	308934091	SERVIÇOS DE EDUCAÇÃO	110,96 €
654	2022	7020999	308969340	SERVIÇOS DE EDUCAÇÃO	574,23 €
655	2022	7020999	308981090	SERVIÇOS DE EDUCAÇÃO	141,62 €
656	2022	7020999	309114543	SERVIÇOS DE EDUCAÇÃO	112,42 €
657	2022	7020999	309192218	SERVIÇOS DE EDUCAÇÃO	220,93 €
658	2022	7020999	309192374	SERVIÇOS DE EDUCAÇÃO	112,42 €
659	2022	7020999	309899362	SERVIÇOS DE EDUCAÇÃO	112,42 €
660	2022	7020999	309933501	SERVIÇOS DE EDUCAÇÃO	252,34 €
661	2022	7020999	310006481	SERVIÇOS DE EDUCAÇÃO	455,24 €
662	2022	7020999	311019838	SERVIÇOS DE EDUCAÇÃO	464,72 €
663	2022	7020999	311025030	SERVIÇOS DE EDUCAÇÃO	30,35 €
664	2022	7020999	311026451	SERVIÇOS DE EDUCAÇÃO	425,36 €
665	2021 a 2022	7020999	999999990	SERVIÇOS DE EDUCAÇÃO	391,99 €
			Total Geral		**257 044,75€**

Mafra, 16 de janeiro de 2025.

O Técnico Superior,

Luís Santos

A Chefe da Divisão da Divisão de Gestão Financeira,

Cândida Jacinto

CÂMARA MUNICIPAL DE MAFRA

DECLARAÇÃO

De acordo com a alínea b) do n.º 1 do artigo 15.º da Lei n.º 8/2012, de 21 de fevereiro, na sua atual redação, declaramos recebimentos em atraso, existentes a 31 de dezembro de 2024, relativos aos serviços de Juventude.

ID	Ano de constituição da dívida	Classificação Económica	Contribuinte	Descrição	Total Geral
1	2024	702080399	301387818	Serviço de Juventude	32,50 €
2					
3					
4					
5					
6					
7					
8					
9					
10					
11					
12					
13					
14					
15					
16					
17					
18					
19					
20					
21					
22					
23					
24					
25					
			Total Geral		**32,50 €**

Mafra, 15 de janeiro de 2025.

A Dirigente da Unidade de Juventude,

Isabel Ramalhete

O Chefe da Divisão de Desporto e Juventude,

Nuno Benedito

CÂMARA MUNICIPAL DE MAFRA

DECLARAÇÃO

De acordo com a alínea b) do n.º 1 do artigo 15.º da Lei n.º 8/2012, de 21 de fevereiro, na sua atual redação, declaramos recebimentos em atraso, existentes a 31 de dezembro de 2024, relativos aos serviços de limpezas coercivas de terrenos.

ID	Ano de constituição da dívida	Classificação Económica	Contribuinte	Descrição	Total Geral
1	2024	07020904	118203282	Limpeza coerciva de terreno	1 060,00€
2	2024	07020904	704560992	Limpeza coerciva de terreno	339,20€
3	2024	07020904	503765260	Limpeza coerciva de terreno	1886,80€
4					
5					
6					
7					
8					
9					
10					
11					
12					
13					
14					
15					
16					
17					
18					
19					
20					
21					
22					
23					
24					
25					
			Total Geral		**3286,00 €**

Mafra, 14 de janeiro de 2025.

A Assistente Técnica.

Fátima Ferreira

Fátima Ferreira

O Chefe da Divisão de Proteção Civil,

Pedro Carrilho

CÂMARA MUNICIPAL DE MAFRA

DECLARAÇÃO

De acordo com a alínea b) do n.º 1 do artigo 15.º da Lei n.º 8/2012, de 21 de fevereiro, na sua atual redação, declaramos recebimentos em atraso, existentes a 31 de dezembro de 2024, relativos aos serviços de operações urbanísticas.

ID	Ano de constituição da dívida	Classificação Económica	Contribuinte	Descrição	Total Geral
1	2021	401230203	504615947	11187/21 VP 17/21	30,14 €
2	2022	401230203	222513470	8942/22 OP 352/22	90,03 €
3	2023	401230203	121796930	1233/23 OP 234/18	20,80 €
4	2023	401230203	202355632	P1012/2023	7,20 €
5	2024	401230203	196678420	P1871/2023 R5837/23	1,60 €
6	2024	401230203	500792615	3096/23 LP 89/00	11,60 €
7					
8					
9					
10					
11					
12					
13					
14					
15					
16					
17					
18					
19					
20					
21					
22					
23					
24					
25					
			Total Geral		**161,37 €**

Mafra, 16 de janeiro de 2025.

O Chefe da Divisão de Administrativa de Procedimentos Urbanísticos,

BRUNO ALEXANDRE CAMARATE MATIAS PEREIRA

Assinado de forma digital por BRUNO ALEXANDRE CAMARATE MATIAS PEREIRA
Dados: 2025.01.16 10:19:12 Z

FOLHA DE ENCERRAMENTO

8

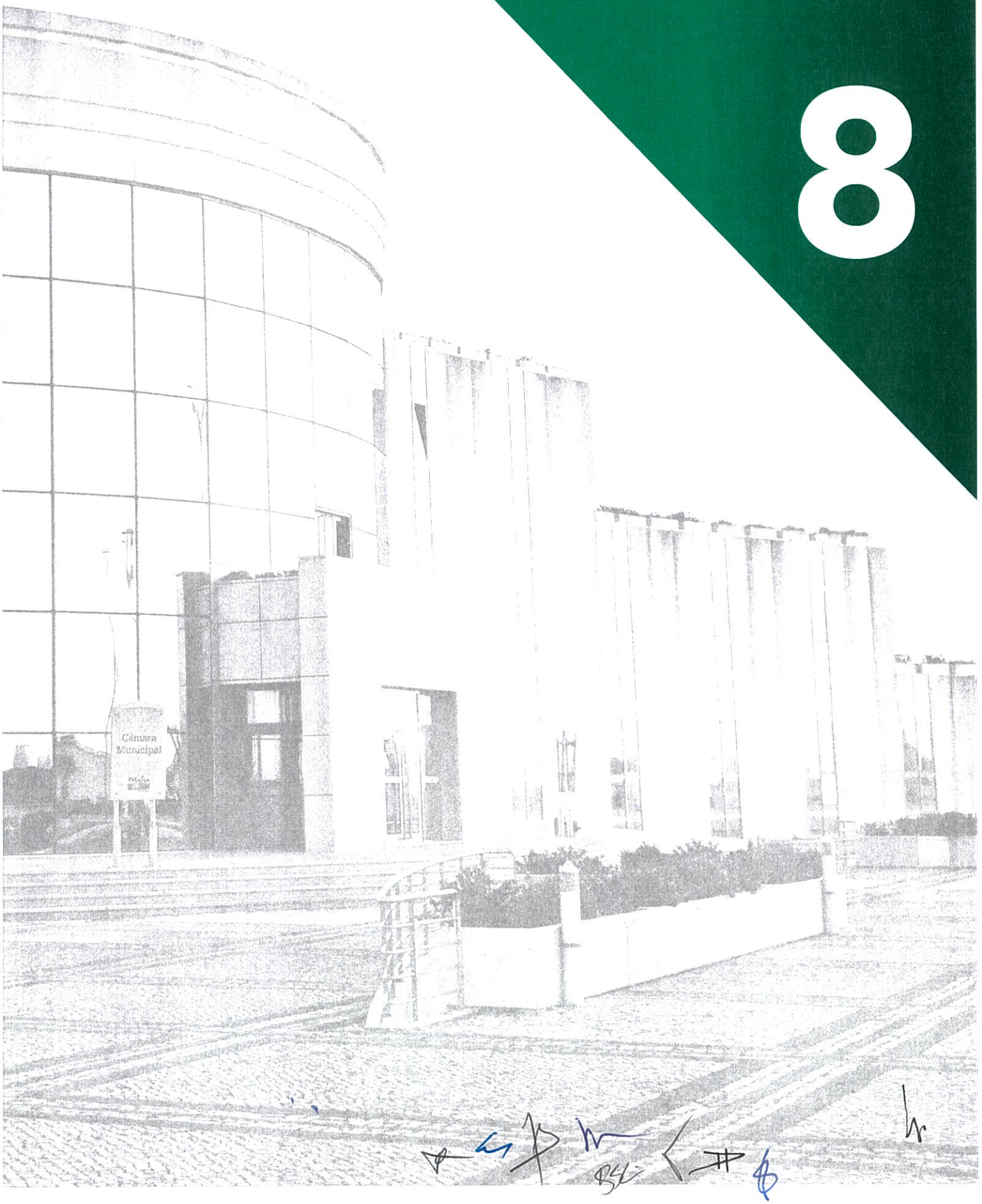

ENCERRAMENTO

O presente documento que é composto pelas Demonstrações Financeiras – Balanço, Demonstração de Resultados por Natureza, Demonstração das Alterações no Património Líquido, Demonstração dos Fluxos de Caixa e o Anexo às Demonstrações Financeiras; as Demonstrações Orçamentais – Demonstração de Desempenho Orçamental, Demonstração de Execução Orçamental da Receita, Demonstração de Execução Orçamental da Despesa, Demonstração da Execução do Plano Plurianual de Investimentos e o Anexo às Demonstrações Orçamentais; as Dívidas a Terceiros por Antiguidade dos Saldos; a Contabilidade de Gestão; os Documentos Genéricos de Prestação de Contas – SNC-AP – Relação Nominal de Responsáveis pela Execução Financeira e/ou Orçamental no Período de Relato, Responsáveis pelas Demonstrações Financeiras (SNC-AP), Responsáveis pelas Demonstrações Orçamentais (SNC-AP), Caraterização da Entidade, Mapa dos Investimentos Financeiros, Mapas de Acumulação de Funções e Síntese das Reconciliações Bancárias; os Documentos Específicos das Autarquias Locais – Entidades Relevantes para Efeitos da Dívida Total, Apuramento da Dívida Total, Limite da Dívida Total, Transferência de Competências de Órgãos do Estado, Delegação de Competências do Município e o Mapa de Empréstimos; as Declarações, para o ano económico de 2024, contém 413 páginas, devidamente numeradas, foi aprovado em reunião ordinária da Câmara Municipal de Mafra, realizada no dia 21 de abril de dois mil e vinte e cinco.

O Presidente da Câmara

Os Vereadores

RSM & Associados - Sroc, Lda

Av. do Brasil, 15-1 1749-112 Lisboa(Sede)
T: +351 21 3553 550 E: geral.lisboa@rsmpt.pt
Rua da Saudade, 132-3 4150-682 Porto
T: +351 22 2074 350 E: geral.porto@rsmpt.pt

www.rsmpt.pt

AO
MUNICÍPIO DE MAFRA

Parecer do auditor externo sobre as demonstrações financeiras e orçamentais reportadas a 31 de dezembro de 2024

Lisboa, 21 de abril de 2025

Introdução

1. O presente parecer é emitido na sequência do trabalho que desenvolvemos no sentido de obter informação relevante sobre a situação económica e financeira do **Município de Mafra**, com o objetivo de dar cumprimento ao disposto na alínea e) nº 2 do artigo 77º da Lei n.º 73/2013, de 3 de setembro (estabelece o regime financeiro das autarquias locais e das entidades intermunicipais), e para os efeitos previstos no n.º 3 do art.º 76º da mesma, alterado pela Lei n.º 51/2018, de 16 de agosto de 2018, apresentamos o parecer sobre as contas do exercício findo em 2024.

2. Em resultado de tal tarefa, e no exercício das nossas competências, emitimos a certificação legal das contas, que inclui 3 reservas e 2 ênfases, sobre informação financeira reportada a 31 de dezembro de 2024.

Procedimentos efetuados

3. O exame às contas do **Município de Mafra** relativas ao período findo em 31 de dezembro de 2024, foi efetuado de acordo com as Normas Internacionais de Auditoria (ISA) e demais normas e orientações técnicas e éticas da Ordem dos Revisores Oficiais de Contas, e com a profundidade considerada necessária nas circunstâncias.

4. Como se esclarece na certificação legal das contas, o trabalho a que procedemos teve por objetivo obter um grau de segurança aceitável sobre se a informação financeira como um todo está ou não isenta de distorções materiais devido a fraude ou erro.

5. Análise das demonstrações orçamentais, nomeadamente da execução do Orçamento de 2024, o cumprimento do princípio orçamental de cobertura das despesas correntes pelas receitas correntes, cumprimento dos requisitos de contabilização e relato previstos na NCP 26 entre outros.

6. Procedemos à identificação dos aspetos materialmente relevantes da atividade do Município de Mafra, nas áreas de intervenção e estrutura implementada, bem como do sistema de informação existente subordinado ao SNC-AP e ao Orçamento de Estado. Para os aspetos acima referidos, tivemos em conta os níveis de materialidade definidos para o efeito.

7. Apreciámos a adequação e consistência das políticas contabilísticas adotadas pelo Município de Mafra.

Relato

8. Em resultado das verificações efetuadas, que considerámos adequadas em função da materialidade dos valores envolvidos, entendemos dever relatar o seguinte:

THE POWER OF BEING UNDERSTOOD
AUDIT | TAX | CONSULTING

RSM & Associados - Sroc, Lda é uma firma independente, membro da RSM International. RSM International é a denominação de uma rede internacional de entidades jurídicas independentes que prestam serviços profissionais de contabilidade e consultadoria. RSM International não corresponde, em qualquer jurisdição, a uma entidade legalmente reconhecida

Inscrição na Lista dos Revisores Oficiais de Contas sob o nº 21 | Inscrição na lista de Auditores da CMVM sob o nº 20161380
NIPC 501 612 181 | Capital Social 144.000€

8.1. As demonstrações financeiras e orçamentais, o anexo, a prestação de contas e os restantes mapas reportados a 31 de dezembro de 2024 obedecem, globalmente, aos princípios contabilísticos estabelecidos no SNC-AP.

8.2. Da análise e testes efetuados aos vários elementos de rendimentos e gastos registados no exercício, com particular atenção ao seu balanceamento, diferimento e acréscimo, constatámos o seu cumprimento, o que nos permite emitir opinião sobre os mesmos.

8.3. Não foi possível ainda proceder, de forma definitiva, à inventariação física, valorização e validação da totalidade dos bens do ativo do Município e sua depreciação, mesmo com aqueles que foram objeto de inventariação e transferência em 2002.
Nos últimos exercícios, os bens do Imobilizado têm vindo a registar acréscimos de valor por contrapartida dos "Fundos Próprios - Património", resultantes maioritariamente da regularização de registos prediais e notariais, atualização de bases de dados, e inventariação de bens do domínio público e privado, que não haviam sido considerados aquando do inventário inicial dos bens do Município.
Dando seguimento às orientações que tem vindo a ser efetuadas em exercícios anteriores, o Município de Mafra continua a registar os seus bens na Conservatória do Registo Predial e no Serviço de Finanças, processo que ainda não se encontra concluído.
Recomenda-se que seja dado cumprimento, ao estipulado n.º 1, do artigo 117º (Regras Gerais de Inventariação) das Normas de Controlo Interno.

8.4. Conforme referido na Nota 5 do anexo às Demonstrações Financeiras, para efeitos da aplicação da NCP-4, no exercício de 2023, o Município tem reconhecido em Balanço o acordo de concessão de serviços com a E-Redes, S.A, nos ativos Municipais, pelo valor líquido de 11.561.387,43 euros, de acordo com os dados fornecidos pela entidade. Em cumprimento da Base XXXVII do Capítulo VI do Anexo IV do Decreto-Lei n.º 15/2022, de 14 de janeiro, foi reconhecida a indemnização por resgate de concessão, no valor de 10.351.012,00 euros. Em fevereiro de 2025, o Município solicitou informação atualizada reportada a 31/12/2024, tendo sido disponibilizada informação provisória, não auditada e de forma agregada, com a justificação de que a E-Redes só terá condições de disponibilizar os dados detalhados após conclusão do processo de certificação das contas reguladas, indicando o final do mês de maio de 2025 como data previsível.

Face ao referido, foram efetuados os registos contabilísticos inerentes ao ajuste do reconhecimento provisório, atualizando-se o valor do ativo líquido para 11.969.690,47 euros e o valor de resgate ou de indemnização para 10.423.047,00 euros (verba registada no passivo não corrente, em financiamentos obtidos). Pelo já referido, não foi possível obter, de forma detalhada, toda a informação de cada um dos ativos afetos e respetivas vidas úteis, que permita o adequado reconhecimento de tais ativos, pelo que não nos podemos pronunciar sobre os possíveis efeitos que daí possam advir.

Neste enquadramento, de incerteza significativa e situações dependentes de eventos futuros, a "Orientação Técnica nº1", emitida pela Comissão de Normalização Contabilística, em 18 de fevereiro de 2025, concluiu apenas pela necessidade de divulgar no anexo os elementos informativos disponíveis relativos à referida concessão.

8.5. O Município de Mafra, em reunião de 18 de dezembro de 2020, deliberou, transferir à data de 1 de janeiro de 2020, pelo valor patrimonial líquido de 30.515.385 euros, os bens do ativo municipal afetos à atividade dos SMAS de Mafra, de forma a que estes possam prosseguir as suas competências para os fins para que foram criados. Os bens do ativo municipal, conforme "auto de transferência de ativos Municipais para os SMAS de Mafra", foram objeto de inventariação e avaliação pelo Município e pelos SMAS de Mafra, tendo por base relatório elaborado para o efeito, apoiado por uma entidade especializada, respeitante ao projeto de "identificação e valorização de ativos dos SMAS de Mafra", que permitiu identificar que os equipamentos e infraestruturas, sob gestão dos SMAS de Mafra, representavam à data de 1 de janeiro de 2020, 46.040.354 euros do ativo do Município de Mafra, sendo

esse o valor pelo qual os bens foram afetos aos investimentos do Município e transferidos para os Serviços Municipalizados.

8.6. No seguimento do processo de liquidação e dissolução da Mafratlântico e em conformidade com a Acta N.º 7/2013 da Assembleia Municipal de Mafra, datada de 30 de dezembro de 2013, foi dado conhecimento da deliberação de Câmara, no sentido de ser oficiada a "I.P. - Infraestruturas de Portugal" da existência e pagamento de um crédito, do Município sobre aquela Empresa, no valor de 4.825.714 euros. Em 2014 foi comunicado à "I.P. - Infraestruturas de Portugal" os créditos existentes.
Em 20 de Julho de 2016, conforme resposta do Advogado do Município, a "I.P." foi condenada pelo Tribunal Arbitral, na sequência deste processo, a pagar ao Município de Mafra o valor de 3.309.002 euros. Consequentemente, a "I.P." interpôs no Tribunal Administrativo do Sul, uma ação/pedido de anulação da decisão arbitral, sendo convicção do Advogado que "as possibilidades de êxito desta ação são muito limitadas". Continuam em curso as ações necessárias à satisfação do referido crédito, ao qual acresce juros na ordem dos 600.000€.

8.7. Na sequência da assinatura do "Acordo de transação relativo à extinção de responsabilidades do contrato de concessão de exploração e gestão de serviços municipais de abastecimento público de água e de saneamento de águas residuais urbanas", celebrado entre o Município de Mafra e a Be Water em 2019, o Município de Mafra obteve um financiamento de médio e longo prazo junto do banco "BPI" no valor de 22.000.000 euros, o qual, foi transferido para os "SMAS de Mafra" a título de empréstimo. Adicionalmente o Município tinha transferido, também nessa data, 3.500.000 euros a título de realização dos fundos próprios dos "SMAS de Mafra", por forma a cumprir com o pagamento do valor total da indemnização, os quais foram restituídos ao Município no decorrer do ano de 2020. Foram também transferidos dos SMAS de Mafra para o Município de Mafra 1.500.000€ a título de distribuição de resultados.
Em 31 de dezembro de 2024, o valor em dívida ao BPI (e dos SMAS ao Município) é de 18.588.583 euros.

8.8. No exercício de 2024, em obediência ao princípio da especialização, procedeu-se ao reconhecimento da estimativa de impostos referente a Derrama, IMI e Transferências do Orçamento de Estado de IRS de 2024, a receber em 2025, no montante de 31.058.148 euros, os quais registam um aumento de 585.623 euros, quando comparados com a estimativa efetuada em 2023.
A estimativa destes impostos (30.472.525 euros), em 2023, foi superior à receita obtida em 2024 (30.228.295 euros) no valor global de 244.230 euros.

8.9. Os Investimentos Financeiros em entidades participadas, onde o Município detém poder de decisão ou uma participação financeira superior a 20%, foram no exercício de 2022 ajustados, encontrando-se à data de 31 de dezembro de 2024 registados/valorizados pelo método de equivalência patrimonial. As restantes participações financeiras mostram-se registadas ao custo de aquisição.

Da aplicação do Método de Equivalência patrimonial às empresas participadas "GIATUL", "SMAS de Mafra" e "Tapada Nacional de Mafra" a 31 de dezembro de 2024, resultou um efeito positivo nos ganhos do "Município" no valor global de 1.828.926 euros.

Em relação à participada AMTRES, a entidade apresentou a 31/12/2024, capitais próprios negativos no montante de 5.842.336 euros, tendo sido efetuado o ajustamento no montante de 1.186.787 euros na provisão constituída anteriormente, correspondente aos 25% da participação detida pelo Município de Mafra.

8.10. As demonstrações financeiras da Empresa Municipal "Giatul, E.M., S.A.", referentes ao exercício de 2024, foram examinadas por outra Sociedade de Revisores Oficiais de Contas, apresentando na respetiva Certificação Legal das Contas a reserva, que se transcreve:

"Relativamente ao exercício anterior, findo a 31/12/2023, que se encontra apresentado nas demonstrações financeiras como comparativo, a Certificação Legal das Contas emitida contém uma reserva que não se aplica ao exercício findo a 31/12/2024, por terem sido desreconhecidos os ativos intangíveis no valor total, dos saldos em apreço, de 5,7 milhões de euros. A seguir transcreve-se a reserva que consta na Certificação Legal das Contas relativa ao exercício anterior, findo a 31/12/2023:
Na rubrica de ativos intangíveis encontra-se reconhecido o valor de 5,7 milhões de euros referente a direitos de superfície de um conjunto de terrenos onde atualmente existem estruturados edifícios escolares pertença do Município de Mafra e provindos da liquidação da MAFRAEDUCA, S.A. em 2023. Em deliberação do Conselho de Administração de 20 de dezembro de 2023 da Entidade, foi evocado que esta não tem qualquer expectativa atual e futura de uso dos mencionados direitos de superfície, em consequência da operação de internalização e liquidação da sociedade MAFRAEDUCA, S.A., com a transferência de todos os ativos e passivos para o Município de Mafra. Desta forma, é a nossa opinião que deveriam ter sido desreconhecidos esses direitos de superfície contabilizados em Ativos intangíveis pela globalidade do valor. Se tivesse sido reconhecida essa menos valia, o resultado líquido do exercício, o ativo e os capitais próprios seriam inferiores em 5,7 milhões de euros."

8.11. As dívidas a Instituições de Crédito (empréstimos obtidos) no valor de 70.107.007 euros, registam em 31 de dezembro de 2024 uma diminuição de cerca de 4.905.089 euros, quando comparadas com igual período de 2023.

8.12. Conforme divulgado na Nota 15 do anexo às demonstrações financeiras, encontram-se pendentes de resolução diversos processos judiciais, cujo valor global dos pedidos de indemnização ascendendo a 7.221.927 euros, encontram-se provisionados na conta "Provisões para riscos e encargos". Este valor corresponde à estimativa efetuada pelos serviços jurídicos do Município, decorrentes dos processos acompanhados pelos serviços e pelos Advogados, os quais estão relacionados com as expropriações de parcelas para construção da auto-estrada A21 pela Mafratlântico (3.481.761 euros) e aos demais processos judiciais em curso (3.740.166 euros), sendo este o valor expectável pelo qual o Município pode eventualmente vir a ter de responder. Em 2024, tendo presente a análise e acompanhamento efetuados pelas entidades supra referidas e a evolução destes processos, registou-se uma utilização na rubrica de provisões na conta "processos judiciais em curso" de 908.802 euros.

Como já referido no ponto 8.9, em 2020, pelo facto da AMTRES ter implementado o SNC-AP, o qual deu origem a elevados ajustamentos de transição nos resultados transitados, o património líquido da "AMTRES" passou de positivo a negativo, tendo o Município, decorrente do reconhecimento da participação financeira na "AMTRES" por valor nulo, e registado em "Outras provisões" o valor de 2.829.068 euros por contrapartida de "resultados transitados – ajustamentos de transição", na proporção do património líquido negativo daquela Entidade.
Em 2024, a entidade apresentou a 31/12/2024, capitais próprios negativos no montante de 5.842.336 euros, tendo sido efetuado o ajustamento/reversão no montante de 1.186.787 euros da provisão constituída anteriormente, correspondente aos 25% da participação detida pelo Município de Mafra.

8.13. De acordo com informação dos Advogados e Departamento Jurídico do Município, decorre um processo no Tribunal Administrativo - Círculo de Lisboa (processo 25426/24.0BELSB), intentado pela empresa Montarejo – Empreendimentos Imobiliários, S.A a 24/09/2024, no valor de 4.654.000,00€. Ainda que os mandatários do processo considerem que existem possibilidades de condenação superiores a 50%, a ação foi interposta também contra a CCDR LVT concorrendo, em termos favoráveis para a defesa do Município, a condição de o pagamento de indemnização depender da procedência deste pedido de declaração de ilegalidade de 4 atos administrativos; por outro lado, a liquidação do pedido indemnizatório foi deixada para execução de sentença, o que causa incerteza quanto ao montante e momento de uma possível condenação.

8.14. Encontra-se em fase de execução, para o ano de 2024, o procedimento a que se refere o artigo 75º da Lei 73/2013, de 3 de setembro, (apresentação de contas consolidadas).

8.15. No ano de 2024 o Município de Mafra registou um Resultado Líquido de 12.980.764 euros, o que representa uma variação positiva de 5.140.637 euros, quando comparado com o Resultado Líquido obtido no exercício de 2023, fruto, em grande parte, da combinação do aumento dos impostos diretos.

8.16. Cumpre-nos informar que apreciámos o Relatório de gestão, o qual satisfaz os requisitos legais.

9. Quanto à execução do orçamento, da análise a que procedemos aos mapas do controlo orçamental da receita e da despesa, preparados de acordo com a NCP 26, cujos valores orçamentados se elevam a 133.796.990 euros, temos a observar o seguinte:

9.1. Cumpriu-se com o princípio do equilíbrio orçamental previsto no Capítulo IV, artigo n.º 40.º (Regras Orçamentais), da Lei n.º 73/2013, de 3 de setembro, tendo-se verificado as receitas necessárias para cobrir todas as despesas, bem como a receita corrente bruta superior à despesa corrente, acrescida das amortizações médias de empréstimos de médio e longo prazo.

9.2. As taxas de execução, tal como resulta da informação publicitada, atingiram 101,4% e 84,0% da receita e despesa orçamentada final, respetivamente.

9.3. No exercício de 2024 verificaram-se 7 alterações permutativas e 13 alterações modificativas aos documentos provisionais, os quais apresentam no final do exercício;

- um grau de execução da receita corrente e de capital de 103,6% e 92,9%, respetivamente.
- um grau de execução da despesa corrente e de capital de 89,0% e 76,7%, respetivamente.
- uma receita por cobrar no final do período no valor de 902.457 euros.
- Uma divida total a transitar para 2024 de 577.982 (obrigações por pagar), bem como compromisso a transitar de 11.774.894 euros.

10. A demonstração do desempenho orçamental reportada a 31.12.2024 evidencia um saldo para a gerência seguinte no valor de 29.526.407 euros.

Parecer

11. Face ao exposto, considerando o relatório e contas do exercício de 2024, documentação elaborada de acordo com as disposições contabilísticas e legais aplicáveis, e tendo em conta o explicitado na certificação legal das contas por nós emitida, somos de opinião que os referidos documentos de prestação de contas estão em condições de serem submetidos à apreciação da Assembleia Municipal.

Agradecemos toda a colaboração e empenho recebidos do Executivo e serviços do Município de Mafra, com quem tivemos necessidade de contactar.

Com os nossos melhores cumprimentos,

De V. Exas.
Atentamente

RSM & ASSOCIADOS - SROC., LDA.
representada por Joaquim Patrício da Silva (ROC nº 320)
registado na CMVM com o nº 20160076

RSM & Associados - Sroc, Lda

Av. do Brasil, 15-1 1749-112 Lisboa (Sede)
T: +351 21 3553 550 E: geral.lisboa@rsmpt.pt
Rua da Saudade, 132-3 4150-682 Porto
T: +351 22 2074 350 E: geral.porto@rsmpt.pt

www.rsmpt.pt

CERTIFICAÇÃO LEGAL DAS CONTAS

RELATO SOBRE A AUDITORIA DAS DEMONSTRAÇÕES FINANCEIRAS

Opinião com reservas

Auditámos as demonstrações financeiras anexas do **Município de Mafra** (a Entidade), que compreendem o balanço em 31 de dezembro de 2024 (que evidencia um total de ativo de 429.889.893 euros e um total de património liquido de 305.588.294 euros, incluindo um resultado líquido de 12.980.764 euros), a demonstração dos resultados por naturezas, a demonstração das alterações no património líquido, a demonstração dos fluxos de caixa, relativos ao ano findo naquela data, e o anexo às demonstrações financeiras que inclui um resumo das políticas contabilísticas significativas.

Em nossa opinião, exceto quanto aos efeitos ou possíveis efeitos da matéria referida na secção "Bases para a opinião com reservas", as demonstrações financeiras anexas apresentam de forma verdadeira e apropriada, em todos os aspetos materiais, a posição financeira do **Município de Mafra** em 31 de dezembro de 2024, o seu desempenho financeiro e os fluxos de caixa relativos ao ano findo naquela data de acordo com o Sistema de Normalização Contabilística para as Administrações Públicas.

Bases para a opinião com reservas

1. Conforme temos referido em exercícios anteriores, a inventariação dos bens do Ativo Imobilizado do Município, a sua depreciação, registos prediais e notariais, designadamente os que foram objeto da inventariação inicial no exercício de 2002, apesar das diligências, atualizações e levantamentos que têm vindo a ser postos em prática, não permitem, ainda, confirmar sobre a validação na totalidade dos valores registados.

2. Conforme referido na Nota 5 do anexo às Demonstrações Financeiras, para efeitos da aplicação da NCP-4, no exercício de 2023, o Município tem reconhecido em Balanço o acordo de concessão de serviços com a E-Redes, S.A, nos ativos Municipais, pelo valor líquido de 11.561.387,43 euros, de acordo com os dados fornecidos pela entidade. Em cumprimento da Base XXXVII do Capítulo VI do Anexo IV do Decreto-Lei n.º 15/2022, de 14 de janeiro, foi reconhecida a indemnização por resgate de concessão, no valor de 10.351.012,00 euros. Em fevereiro de 2025, o Município solicitou informação atualizada reportada a 31/12/2024, tendo sido disponibilizada informação provisória, não auditada e de forma agregada, com a justificação de que a E-Redes só terá condições de disponibilizar os dados detalhados após conclusão do processo de certificação das contas reguladas, indicando o final do mês de maio de 2025 como data previsível.

   Face ao referido, foram efetuados os registos contabilísticos inerentes ao ajuste do reconhecimento provisório, atualizando-se o valor do ativo líquido para 11.969.690,47 euros e o valor de resgate ou de indemnização para 10.423.047,00 euros (verba registada no passivo não corrente, em financiamentos obtidos). Pelo já referido, não foi possível obter, de forma detalhada, toda a informação de cada um dos ativos afetos e respetivas vidas úteis,

THE POWER OF BEING UNDERSTOOD
AUDIT | TAX | CONSULTING

RSM & Associados - Sroc, Lda é uma firma independente, membro da RSM International. RSM International é a denominação de uma rede internacional de entidades jurídicas independentes que prestam serviços profissionais de contabilidade e consultadoria. RSM International não corresponde, em qualquer jurisdição, a uma entidade legalmente reconhecida

Inscrição na Lista dos Revisores Oficiais de Contas sob o nº 21 | Inscrição na lista de Auditores da CMVM sob o nº 20161380
NIPC 501 612 181 | Capital Social 144.000€

que permita o adequado reconhecimento de tais ativos, pelo que não nos podemos pronunciar sobre os possíveis efeitos que daí possam advir.

Neste enquadramento, de incerteza significativa e situações dependentes de eventos futuros, a "Orientação Técnica nº1", emitida pela Comissão de Normalização Contabilística, em 18 de fevereiro de 2025, concluiu apenas pela necessidade de divulgar no anexo os elementos informativos disponíveis relativos à referida concessão.

3. As demonstrações financeiras da Empresa Municipal "Giatul, E.M., S.A.", referentes ao exercício de 2024, foram examinadas por outra Sociedade de Revisores Oficiais de Contas, apresentando na respetiva Certificação Legal das Contas a reserva, que se transcreve:

   "Relativamente ao exercício anterior, findo a 31/12/2023, que se encontra apresentado nas demonstrações financeiras como comparativo, a Certificação Legal das Contas emitida contém uma reserva que não se aplica ao exercício findo a 31/12/2024, por terem sido desreconhecidos os ativos intangíveis no valor total, dos saldos em apreço, de 5,7 milhões de euros. A seguir transcreve-se a reserva que consta na Certificação Legal das Contas relativa ao exercício anterior, findo a 31/12/2023:
   Na rubrica de ativos intangíveis encontra-se reconhecido o valor de 5,7 milhões de euros referente a direitos de superfície de um conjunto de terrenos onde atualmente existem estruturados edifícios escolares pertença do Município de Mafra e provindos da liquidação da MAFRAEDUCA, S.A. em 2023. Em deliberação de Conselho de Administração de 20 de dezembro de 2023 da Entidade, foi evocado que esta não tem qualquer expectativa atual e futura de uso dos mencionados direitos de superfície, em consequência da operação de internalização e liquidação da sociedade MAFRAEDUCA, S.A., com a transferência de todos os ativos e passivos para o Município de Mafra. Desta forma, é a nossa opinião que deveriam ter sido desreconhecidos esses direitos de superfície contabilizados em Ativos intangíveis pela globalidade do valor. Se tivesse sido reconhecida essa menos valia, o resultado líquido do exercício, o ativo e os capitais próprios seriam inferiores em 5,7 milhões de euros."

A nossa auditoria foi efetuada de acordo com as Normas Internacionais de Auditoria (ISA) e demais normas e orientações técnicas e éticas da Ordem dos Revisores Oficiais de Contas. As nossas responsabilidades nos termos dessas normas estão descritas na secção "Responsabilidades do auditor pela auditoria das demonstrações financeiras" abaixo. Somos independentes da Entidade nos termos da lei e cumprimos os demais requisitos éticos nos termos do código de ética da Ordem dos Revisores Oficiais de Contas.

Estamos convictos de que a prova de auditoria que obtivemos é suficiente e apropriada para proporcionar uma base para a nossa opinião.

Ênfases:

1. As demonstrações financeiras dos "SMAS de Mafra", referentes ao exercício de 2024, também auditadas pela "RSM & Associados SROC", apresentam na Certificação Legal das Contas duas ênfases, que se transcrevem:

   a) "Em conformidade com a nota 3 do Anexo às Demonstrações Financeiras, os "SMAS de Mafra" reconhecem um ativo intangível sempre que o mesmo seja identificável, seja exercido controlo sobre o mesmo, seja provável que fluam benefícios económicos futuros para os SMAS e o seu custo seja fiavelmente mensurado, encontrando-se os ativos intangíveis registados ao custo de aquisição deduzidos das respetivas amortizações acumuladas. Desta forma os "outros ativos intangíveis" evidenciam o valor da indemnização referente à reposição do equilíbrio económico-financeiro do contrato e resgate antecipado da concessão de abastecimento de água de 7.000.000 euros, cujo valor líquido em 31.12.2024 era de 212.121 euros, tendo-se definido a taxa de depreciação com base e em função da data em que terminava a concessão (2025)."

b) "Em conformidade com o referido na nota 5 do anexo às demonstrações financeiras, em 2020 foram finalizados os inventários de todas as infraestruturas do sistema de Abastecimento de Água e do Sistema de Saneamento, dando continuidade à Implementação do Sistema de Gestão Patrimonial desta Entidade Gestora.

Através da análise comparativa das vidas úteis, que tomou em consideração a legislação, orientações e estudos técnicos existentes sobre o setor de atividade dos SMAS de Mafra, e considerando os serviços que, "a norma de Contabilidade Pública 5 do SNC-AP estabelece que na determinação da vida útil dos ativos devem ser considerados fatores de utilização esperada do ativo, desgaste físico esperado e obsolescência técnica e comercial", "é de especial relevância o conhecimento específico do setor das águas apresentado pelos estudos técnicos", foi "entendido que as vidas úteis indicadas no estudo ERSAR dão a imagem mais apropriada da vida útil das infraestruturas e equipamentos de abastecimento e saneamento dos SMAS de Mafra". Os SMAS de Mafra optaram por seguir, para os bens dessa natureza, de forma sustentada os anos de vida útil indicados no estudo da ERSAR, para determinação das depreciações. Na análise desta matéria, conforme referido no anexo do relatório e contas, foram também tomados em consideração os conceitos de anos de vida útil apresentados no normativo legal "Classificador Complementar 2", elaborado no âmbito da entrada em vigor do SNC-AP."

A nossa opinião não é modificada em relação a estas matérias.

Responsabilidades do órgão de gestão pelas demonstrações financeiras

O órgão de gestão é responsável pela:

- preparação de demonstrações financeiras que apresentem de forma verdadeira e apropriada a posição financeira, o desempenho financeiro e os fluxos de caixa da Entidade de acordo com o Sistema de Normalização Contabilística para as Administrações Públicas;
- elaboração do relatório de gestão nos termos legais e regulamentares aplicáveis;
- criação e manutenção de um sistema de controlo interno apropriado para permitir a preparação de demonstrações financeiras isentas de distorções materiais devido a fraude ou a erro;
- adoção de políticas e critérios contabilísticos adequados nas circunstâncias; e
- avaliação da capacidade da Entidade de se manter em continuidade, divulgando, quando aplicável, as matérias que possam suscitar dúvidas significativas sobre a continuidade das atividades.

Responsabilidades do auditor pela auditoria das demonstrações financeiras

A nossa responsabilidade consiste em obter segurança razoável sobre se as demonstrações financeiras como um todo estão isentas de distorções materiais devido a fraude ou a erro, e emitir um relatório onde conste a nossa opinião. Segurança razoável é um nível elevado de segurança, mas não é uma garantia de que uma auditoria executada de acordo com as ISA detetará sempre uma distorção material quando exista. As distorções podem ter origem em fraude ou erro e são consideradas materiais se, isoladas ou conjuntamente, se possa razoavelmente esperar que influenciem decisões económicas dos utilizadores tomadas com base nessas demonstrações financeiras.

Como parte de uma auditoria de acordo com as ISA, fazemos julgamentos profissionais e mantemos ceticismo profissional durante a auditoria e também:

- identificamos e avaliamos os riscos de distorção material das demonstrações financeiras, devido a fraude ou a erro, concebemos e executamos procedimentos de auditoria que respondam a esses riscos, e obtemos prova de auditoria que seja suficiente e apropriada para proporcionar uma base para a nossa opinião. O risco de não detetar uma distorção material devido a fraude é maior do que o risco de não detetar uma distorção material devido a erro, dado que a fraude pode envolver conluio, falsificação, omissões intencionais, falsas declarações ou sobreposição ao controlo interno;

- obtemos uma compreensão do controlo interno relevante para a auditoria com o objetivo de conceber procedimentos de auditoria que sejam apropriados nas circunstâncias, mas não para expressar uma opinião sobre a eficácia do controlo interno da Entidade;

- avaliamos a adequação das políticas contabilísticas usadas e a razoabilidade das estimativas contabilísticas e respetivas divulgações feitas pelo órgão de gestão;

- concluímos sobre a apropriação do uso, pelo órgão de gestão, do pressuposto da continuidade e, com base na prova de auditoria obtida, se existe qualquer incerteza material relacionada com acontecimentos ou condições que possam suscitar dúvidas significativas sobre a capacidade da Entidade para dar continuidade às suas atividades. Se concluirmos que existe uma incerteza material, devemos chamar a atenção no nosso relatório para as divulgações relacionadas incluídas nas demonstrações financeiras ou, caso essas divulgações não sejam adequadas, modificar a nossa opinião. As nossas conclusões são baseadas na prova de auditoria obtida até à data do nosso relatório. Porém, acontecimentos ou condições futuras podem levar a que a Entidade descontinue as suas atividades;

- avaliamos a apresentação, estrutura e conteúdo global das demonstrações financeiras, incluindo as divulgações, e se essas demonstrações financeiras representam as transações e os acontecimentos subjacentes de forma a atingir uma apresentação apropriada;

- comunicamos com os encarregados da governação, entre outros assuntos, o âmbito e o calendário planeado da auditoria, e as conclusões significativas da auditoria incluindo qualquer deficiência significativa de controlo interno identificada durante a auditoria.

A nossa responsabilidade inclui ainda a verificação da concordância da informação constante do relatório de gestão com as demonstrações financeiras.

RELATO SOBRE OUTROS REQUISITOS LEGAIS E REGULAMENTARES

Sobre as demonstrações orçamentais

Auditámos as demonstrações orçamentais anexas da Entidade que compreendem a demonstração do desempenho orçamental, a demonstração da execução orçamental da receita (que evidencia um total de receita cobrada líquida de 135.658.410 euros), a demonstração da execução orçamental da despesa (que evidencia um total de despesa paga líquida de reposições de 112.325.654 euros) e a demonstração de execução do plano plurianual de investimentos relativas ao exercício findo em 31 de dezembro de 2024.

O órgão de gestão é responsável pela preparação e aprovação das demonstrações orçamentais no âmbito da prestação de contas da entidade. A nossa responsabilidade consiste em verificar que foram cumpridos os requisitos de contabilização

e relato previstos na Norma de Contabilidade Pública (NCP) 26 – Contabilidade e Relato Orçamental, do Sistema de Normalização Contabilística para as Administrações Públicas.

Em nossa opinião, as demonstrações orçamentais anexas estão preparadas, em todos os aspetos materiais, de acordo com a NCP 26 do Sistema de Normalização Contabilística para as Administrações Públicas.

Sobre o relatório de gestão

Dando cumprimento aos requisitos legais aplicáveis, somos de parecer que o relatório de gestão foi preparado de acordo com os requisitos legais e regulamentares aplicáveis em vigor e a informação nele constante é coerente com as demonstrações financeiras e demonstrações orçamentais auditadas, tendo em conta o conhecimento e a apreciação sobre a Entidade, não identificámos incorreções materiais.

Lisboa, 21 de abril de 2025

RSM & ASSOCIADOS - SROC, LDA

representada por Joaquim Patrício da Silva (ROC nº320)

registado na CMVM com o nº 20160076