MINUTA

(n.º 3 do artigo 57.º do Anexo I à Lei n.º 75/2013, de 12 de setembro, na sua redação atual)

DEPARTAMENTO DE OBRAS MUNICIPAIS E AMBIENTE
DIVISÃO DE AMBIENTE **REUNIÃO DE** 2024/04/12
UNIDADE DE SUSTENTABILIDADE AMBIENTAL, ALTERAÇÕES CLIMÁTICAS, AGRICULTURA E MAR
ASSUNTO: 5.2. Plano Municipal de Ação Climática (PMAC) de Mafra 2030. ----------

INFORMAÇÕES/PARECERES: Presente, em anexo, a Informação Interna 2024/7919 e documentos anexos, elaborada na Unidade de Sustentabilidade Ambiental, Alterações Climáticas, Agricultura e Mar, em 4 de abril de 2024, sobre a qual recaiu o parecer de concordância da Chefe de Divisão do Ambiente e do Diretor do Departamento de Obras Municipais, ambos datados de 8 de abril de 2024. ----------

DELIBERAÇÃO: Considerando a informação prestada, cujos fundamentos se dão por integralmente reproduzidos, para todos os efeitos legais, a Câmara Municipal deliberou, nos termos da alínea ccc) do n.º 1 do artigo 33.º e alínea h) do n.º 1 do artigo 25.º do Anexo I à Lei n.º 75/2013, de 12 de setembro, na sua redação, submeter o Plano Municipal de Ação Climática 2030 de Mafra, à aprovação da Assembleia Municipal. ----------

Esta deliberação foi aprovada por: Unanimidade / ~~Maioria~~. ----------
Votos a favor: Os Vereadores presentes e do Sr. Presidente.
Votos contra: —
Abstenções: —
Declarações de voto: —

ASSINATURAS:

Anexo XXXI

CÂMARA MUNICIPAL DE MAFRA

PARECER	DESPACHO
Concordo com o Relatório Submeto à consideração do Sr. Presidente 8/4/2024 O(A) Vereador(a), Concordo À Cons. Superior 8/4/2024 O(A) Diretor(a) de Departamento, Concordo-se. À Cons. Superior 8/4/2024 O(A) Chefe de Divisão	A Ratificar 9/4/24 O Presidente da Câmara, (Hélder Sousa Silva)

INFORMAÇÃO Interno/2024/7919

ASSUNTO: Plano Municipal de Ação Climática (PMAC) de Mafra 2030

As Alterações Climáticas são identificadas, em especial pela comunidade científica, como uma das maiores ameaças ambientais, sociais e económicas com que a humanidade atualmente se confronta. Às alterações do clima, que ocorrem de forma natural no nosso planeta, acrescem alterações causadas por diversas atividades humanas que emitem, para a atmosfera, significativas quantidades de gases com efeito de estufa (GEE). Com base no atual conhecimento científico, essas alterações de equilíbrio climático estão a provocar um conjunto de impactos no nosso município, tais como: a diminuição da precipitação média anual, aumento da temperatura média anual, subida do nível médio da água do mar, aumento dos fenómenos extremos de precipitação fortes, cheias e inundações; e prevê-se o seu agravamento no futuro.

No seguimento da aprovação da Estratégia Municipal de Adaptação às Alterações Climáticas (EMAAC) de Mafra, aprovada em Reunião de Câmara a 20 de janeiro de 2017 e em Assembleia Municipal a 23 de fevereiro de 2017, e de forma a cumprir o previsto na Lei Bases do Clima, o Município de Mafra promoveu a elaboração do Plano Municipal de Ação Climática (PMAC) de Mafra 2030 com o apoio da empresa Simbiente.

Este Plano, para além de evoluir no que concerne aos estudos da adaptação do Município às alterações climática, tema inicialmente desenvolvido na EMAAC, incorpora também o tema da mitigação. Recorde-se que estes dois conceitos são duas linhas de ação que fazem face ao problema das alterações climáticas, sendo importante esclarecer-se que a mitigação é o processo que visa reduzir a emissão de GEE para a atmosfera e a adaptação é o processo que tenta minimizar os efeitos negativos dos impactes das alterações climáticas nos sistemas biofísicos e socioeconómicos.

O PMAC 2030 incide nas temáticas da economia, agricultura e floresta, biodiversidade e paisagem, segurança de pessoas e bens, energia e segurança energética, transportes e comunicações, recursos hídricos, saúde humana, zonas costeiras e mar, no sentido do reforço da resiliência climática do Município.

Com esta revisão, pretende-se reforçar e complementar a estratégia municipal, em articulação com as políticas municipais, e incorporar ações de mitigação e adaptação às alterações climáticas transversalmente em todas as áreas de atuação.

O PMAC encontra-se esquematizado da seguinte forma:

1. Introdução;
2. Enquadramento estratégico que descreve todos os referenciais estratégicos que servem de base à elaboração do Plano;
3. Caracterização biofísica e socioeconómica que espelha o território desde a sua geografia, à ocupação do solo, economia, infraestruturas e equipamentos, dinâmicas populacionais e mobilidade;

4. Caracterização e cenarização climática, onde se inclui uma caracterização climática à escala regional, municipal e se preveem cenários futuros;
5. Emissões de gases com Efeito de Estufa com base num inventário de emissões, acompanhado de projeções futuras que espelham os diferentes cenários para atingir neutralidade carbónica;
6. Setores Estratégicos de Intervenção com impacto quer na mitigação, quer na adaptação às Alterações Climáticas;
7. Impactes e Vulnerabilidades climáticas atuais, futuras e uma análise de sensibilidade climática, resiliência do território e população e capacidade de adaptação;
8. Ação Climática, capítulo onde é delineado um plano de ação, e onde se nomeiam as ações de mitigação, adaptação, gestão e governança, conhecimento e capacitação, descritas posteriormente no volume II – Fichas de Ação;
9. Implementação, Monitorização e Avaliação, capitulo final que pretende descrever uma das fases mais valiosas do Plano como será feita a monitorização, eventuais revisões e formas de financiamento das diferentes ações propostas.

É de salientar que no decorrer da elaboração do PMAC foi auscultada a população através de um questionário online de perceção sobre as Alterações Climáticas no Município, que auferiu 83 respostas, bem como, através da realização de uma Sessão Pública, com os atores locais do município (sociedade civil, empresas, técnicos municipais), que promoveu o diálogo entre diferentes partes interessadas da sociedade civil, e cujos resultados/contributos estão refletidos nos Anexos do referido Plano Municipal.

Para efeitos de disseminação de conhecimento será publicada uma versão não técnica, com linguagem mais direcionada ao público em geral, que reúne as prioridades de ação do Município para os próximos anos (meta 2030), de forma a trabalhar em conjunto para a neutralidade carbónica.

Em face do exposto, submete-se a Reunião de Câmara e Assembleia Municipal, o presente Plano Municipal de Ação Climática 2030 de Mafra, a Reunião de Câmara, apresentado em anexo a esta informação.

À Consideração Superior

Mafra, 4 de abril de 2024

Ana Ferreira

Dirigente 3º Grau
Unidade de Sustentabilidade Ambiental, Alterações Climáticas, Agricultura e Mar
Divisão de Ambiente



PLANO MUNICIPAL DE AÇÃO CLIMÁTICA DE MAFRA 2030 (PMAC Mafra 2030)

Foto: ValuaVitaly

RESUMO

abril 2024

ESTRUTURA DO PMAC-MAFRA

VOLUME 1

- capítulo 01 — Introdução
- capítulo 02 — Enquadramento Estratégico
- capítulo 03 — Caracterização Biofísica e Socioeconómica
- capítulo 04 — Caracterização e Cenarização Climática
- capítulo 05 — Setores Estratégicos de Intervenção
- capítulo 06 — Inventário de Gases com Efeito de Estufa (GEE)
- capítulo 07 — Impactes e Vulnerabilidades Climáticas
- capítulo 08 — Ação Climática
- capítulo 09 — Implementação, Monitorização e Avaliação
- Anexos — A

VOLUME 2

- Fichas de Ação — FA

FICHA TÉCNICA

Título: Plano Municipal de Ação Climática de Mafra 2030 (PMAC-Mafra 2030)

Equipa interna – Município de Mafra

Vereadora Marta Gomes
Ana Carolina Ferreira
Filomena Bexiga
Inês Leitão

Equipa externa – Simbiente – Engenharia e Gestão Ambiental

Sérgio Costa
Carla Melo
Ana Oliveira
Ana Valente
Cláudia Estrela
Cristina Padilha
Daniel Silva
Filipe Martins
Joaquim Barbosa
Sérgio Almeida
Susana Fernandes
Joaquim Alonso (ESA-IPVC)
Diogo Gonçalves (ESA-IPVC)
Hélder Amorim (ESA-IPVC)
Renato Silva (ESA-IPVC)
Hernâni Jorge (Ecodesafios)
Sol Heber (Ecodesafios)

Edição: Município de Mafra

Projeto gráfico e paginação: Maria Botelho

Arquivo: Município de Mafra

Data de publicação: abril de 2024

N.º de edição: 1.ª edição

Agradecimentos

Agradece-se a todos os que contribuíram para a elaboração deste documento, nomeadamente aos colaboradores municipais e às entidades da sociedade civil que se envolveram neste desafio.

ÍNDICE DE CONTEÚDOS

1. Introdução 8
2. Visão 9
3. Objetivos 10
4. Caracterização Biofísica e Socioeconómica 11
5. Caraterização e Cenarização Climática 14
6. Emissões de gases com efeito de estufa (GEE) 20
   6.1 Referencial Metodológico 20
   6.2 Perfil Geral do Balanço de GEE 21
   6.3. Projeções do Balanço de GEE 25
7. Setores Estratégicos de Intervenção 27
8. Impactes e Vulnerabilidades Climáticas 28
   8.1. Identificação de Zonas Vulneráveis e de Intervenção Prioritária 28
   8.2. Avaliação de Riscos Climáticos 30
   8.3 Análise da Sensibilidade Climática 32
   8.4 Potencial de Resiliência e Capacidade Adaptativa 34
9. Plano de Ação Climática 35
10. Implementação, monitorização e avaliação 38
   10.1. Componente de Operacionalização e Acompanhamento 39
   10.2 Financiamento 39
   10.3 Monitorização e avaliação 40

ÍNDICE DE QUADROS

Quadro 5.1. Principais alterações climáticas projetadas para o Município de Mafra 18
Quadro 5.2. Tendência dos riscos climáticos prioritários 19
Quadro 6.1.1. Setores relevantes para o inventário de emissões de GEE 20
Quadro 6.1.2. Definição de âmbito das emissões de GEE 21
Quadro 6.2.1. Síntese do inventário de emissões de GEE do Município de Mafra (2021) 21
Quadro 8.2.1. Evolução dos riscos climáticos 31
Quadro 8.3.1. Matriz de sensibilidade, por setor 33
Quadro 9.1. Ações do PMAC Mafra 2030 36
Quadro 10.2.1. Síntese da estimativa do investimento 40

ÍNDICE DE FIGURAS

Figura 3.1. Os 17 Objetivos de Desenvolvimento Sustentável 10
Figura 4.2. Carta de Uso e Ocupação do Solo 2018 do Município de Mafra 12
Figura 4.5. Estrutura do VAB por ramo de atividade em Mafra (2021) 13
Figura 5.1. Temperatura média anual (ºC) 15
Figura 5.2. Precipitação média anual 17
Figura 6.2.1. Emissões de GEE por setor, sem LULUCF, em Mafra (2021) 22
Figura 6.2.2. Emissões de GEE por âmbito e setor, sem LULUCF, em Mafra (2021) 23
Figura 6.2.3. Emissões por tipo de GEE em Mafra (2021) 24
Figura 6.3.1. Trajetórias de emissões de GEE para o Município de Mafra 25
Figura 6.3.2. Contribuição por setor para as trajetórias de emissões de GEE no Município de Mafra 26
Figura 7.1. Setores Estratégicos de Intervenção nos domínios da mitigação e da adaptação 27
Figura 8.1.1. Detalhe das zonas mais vulneráveis a cheias e inundações e de intervenção prioritária 28
Figura 8.1.2. Exemplo do detalhe das zonas mais suscetíveis a movimentos de vertente 29
Figura 8.2.1. Evolução dos riscos climáticos para o Município de Mafra 31
Figura 9.1. Enquadramento das ações do PMAC Mafra 2030 35
Figura 10.1. Modelo de Gestão e Acompanhamento do PMAC Mafra 2030 38
Figura 10.3.1. Componente de avaliação e monitorização do PMAC Mafra 2030 41

1. Introdução

O presente documento concretiza um resumo do Plano Municipal de Ação Climática de Mafra (**PMAC Mafra 2030**) preconizado pela Lei de Bases do Clima, aprovada pela Lei n.º 98/2021, de 31 de dezembro, que veio estabelecer a necessidade de os municípios aprovarem um plano municipal de ação climática (PMAC), com a natureza de plano de ação das políticas climáticas no âmbito local.

Para além do trabalho de investigação e planeamento desenvolvido pela Equipa Técnica, o **PMAC Mafra 2030** é o resultado da intensa interação e acompanhamento da equipa da Divisão de Ambiente do Município de Mafra, como com diversos outros serviços e empresas municipais, assim como com os agentes do desenvolvimento local e regional, públicos e privados, identificados e auscultados ao longo deste processo. Para além da interação contínua entre a Equipa Técnica da Divisão de Ambiente, do Serviço Municipal de Proteção Civil e da Unidade de Sustentabilidade Ambiental, Alterações Climáticas, Agricultura e Mar, a evidência dessa cooperação frutuosa está patente nos diversos eventos internos e externos de co-construção do Plano que foram promovidos pelo Município.

O **PMAC Mafra 2030** apresenta uma abordagem inovadora que obriga à objetivação de ações concretas nos setores estratégicos de intervenção que foram identificados para o efeito, abrangendo as vertentes da redução das emissões de gases com efeito de estufa (GEE) no território municipal (**mitigação**), a resiliência do território a alterações nos padrões climáticos e à ocorrência de eventos climáticos extremos (**adaptação**), a preparação das estruturas municipais e de outras partes interessadas para a ação climática à escala local (**gestão e governança**) e o aumento do conhecimento sobre os riscos climáticos e respetivos impactes e respostas (**conhecimento e capacitação**).

Por outro lado, há necessidade de intervir no sentido de promover a adaptação dos territórios, de forma que seja possível prever os efeitos das alterações climáticas e tomar medidas adequadas para prevenir ou minimizar os impactes. Neste sentido, a adaptação local deve ser encarada como matéria prioritária na esfera municipal, pela inevitabilidade que os impactes das alterações climáticas produzem e continuarão a produzir, afetando pessoas, bens e ecossistemas.

Tratando-se de um exercício pioneiro, o presente **PMAC Mafra 2030** será dinâmico, de forma a incorporar a evolução da sua implementação e monitorização para responder aos principais desafios que possam ser suscitados, nomeadamente, pela experiência da sua aplicação

2. Visão

O **PMAC Mafra 2030** está em sintonia com os objetivos e metas estabelecidos nos instrumentos de planeamento de política nacional em matéria de ação climática, incluindo os estabelecidos na Lei de Bases do Clima e que constituem os referenciais para este exercício, como é o caso do Roteiro para a Neutralidade Carbónica 2050 (RNC 2050) do Plano Nacional Energia e Clima 2030 (PNEC 2021 - 2030). No que se refere à adaptação às alterações climáticas, destacam-se a Estratégia Nacional de Adaptação às Alterações Climáticas (ENAAC 2020) e o Programa de Ação para a Adaptação às Alterações Climáticas (P-3AC).

Com o objetivo de reforçar a resiliência e a capacidade de adaptação a riscos relacionados com o clima e as catástrofes naturais, Mafra é um dos Municípios fundadores da rede de municípios para a adaptação às alterações climáticas – ClimAdaPT.Local[1], que se formou em 2016, promovendo um processo contínuo de planeamento adaptativo que aumente a capacidade dos Municípios portugueses e de outras entidades, públicas ou privadas, em incorporar a adaptação às alterações climáticas nas suas políticas de atuação e nos seus instrumentos, afirmando a importância da escala local para a conceção e implementação de soluções mais eficazes, eficientes e equitativas. Este é um indicador que reforça a liderança que o Município de Mafra tem assumido a nível nacional no domínio das políticas locais de ação climática. Participa numa série de redes de trabalho e cooperação institucionais colaborativas, como a ICLEI – Governos Locais pela Sustentabilidade, aprendendo e partilhando as melhores práticas de desenvolvimento sustentável concertadas que permitam enfrentar os desafios económicos, ambientais e sociais atuais e futuros. Em 2022, foi aceite como Município Signatário da Carta de Missão de Adaptação às Alterações Climáticas e aderiu à Secção de Ação Climática da Associação Nacional de Municípios Portugueses. Recentemente, Mafra comprometeu-se a adotar uma abordagem integrada para a mitigação e adaptação às alterações climáticas, encontrando-se a tramitar a sua adesão ao Pacto de Autarcas da UE para o Clima e Energia.

[1] O Município de Mafra apesar de não ser beneficiário, acompanhou todo o processo e realizou a sua estratégia dentro do horizonte temporal do projeto, beneficiando das metodologias e do pioneirismo deste projeto.

3. Objetivos

O **PMAC Mafra 2030** contempla os objetivos e metas traçados a nível municipal, quer em termos da redução de emissões de gases com efeito de estufa, quer em termos de preparação e resposta aos efeitos das alterações climáticas, bem como as ações a desenvolver e o investimento associado. Pelo que são estabelecidos como objetivos estratégicos do **PMAC Mafra 2030**:

- **OE1**: Reduzir as emissões de GEE no território municipal, promovendo a neutralidade carbónica
- **OE2:** Promover a adaptação do território a eventos climáticos extremos
- **OE3:** Capacitar as estruturas municipais e de outras partes interessadas para a ação climática à escala local
- **OE4:** Aumentar o conhecimento sobre os riscos climáticos e respetivos impactes e respostas à escala local

O Município de Mafra aceitou o desafio lançado pela Agenda 2030, comprometendo-se a implementar os 17 Objetivos do Desenvolvimento Sustentável (ODS) aprovados, por unanimidade, pela Assembleia-Geral das Nações Unidas, a 25 de setembro de 2015 (**Figura 3.1**). Para garantir que o **ODS 13 Ação Climática** seja alcançado, o Município de Mafra tem fortalecido a resiliência e a capacidade de adaptação das populações aos riscos relacionados ao clima, melhorando a educação e a consciencialização e implementando ações e políticas estratégicas urgentes para a Ação Climática.



Figura 3.1. Os 17 Objetivos de Desenvolvimento Sustentável

Fontes: www.ods.pt

4. Caracterização Biofísica e Socioeconómica

O Município de Mafra (Error! Reference source not found..**1**) encontra-se administrativamente na NUTS II – Região Centro e na NUTS III – Oeste. O Município é constituído por 11 freguesias/uniões de freguesias - Carvoeira, Encarnação, Ericeira, Mafra, Milharado; Santo Isidoro; União de freguesias de Azueira e Sobral da Abelheira, União de freguesias de Enxara do Bispo, Gradil e Vila Franca do Rosário, União de freguesias de Igreja Nova e Cheleiros; União de freguesias de Malveira e São Miguel de Alcainça; e União de freguesias de Venda do Pinheiro e Santo Estêvão das Galés, com uma área total de cerca de 291,66 km^2.

Segundo os dados dos Censos 2021, o Município de Mafra apresenta uma população residente de 86 515 indivíduos, o que representa cerca de 3,0% da população total da Área Metropolitana de Lisboa. Entre 2011-2021 a população do Município de Mafra teve um aumento expressivo de 12,8%, refletindo o crescimento da população da Área Metropolitana de Lisboa, sendo o 2.º Município ao nível nacional que mais cresceu.

Destaca-se a predominância da população na faixa etária dos 25-64 anos, representando 54,5% da população, seguindo-se a faixa etária dos 65 e mais anos com 17,8% dos residentes e um acréscimo de 4 031 indivíduos entre os Censos 2011 e 2021. Por sua vez, a população mais jovem, entre os 0 e os 24 anos, corresponde a cerca de 27,7% da população, cerca de 23 971 residentes.

No que concerne ao uso e ocupação do solo, o Município de Mafra (**Figura**) é predominantemente dominado por Agricultura (11 860 ha; 40,7% do Município) que se concentra maioritariamente na zona norte, sul e este. Os Territórios Artificializados (4 216 ha; 14,5% do Município) localizam-se principalmente no centro do Município e na zona costeira. Os espaços florestais distribuem-se por cerca de 27% (7 848,8 ha) do Município e surgem associados a áreas protegidas. As classes de Matos, Massas de Água Superficiais, Pastagens, Espaços Descobertos, Superfícies Agroflorestais e Zonas húmidas possuem áreas de ocupação mais reduzidas.

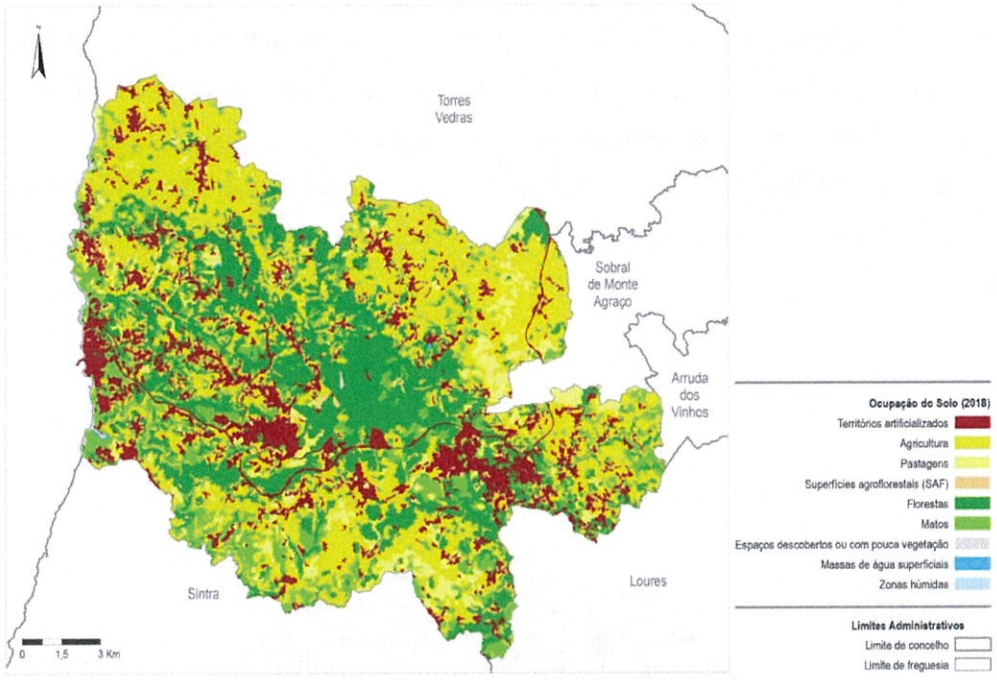

Figura 4.2. Carta de Uso e Ocupação do Solo 2018 do Município de Mafra

Fonte: DGT (2018)

O Município caracteriza-se por ser muito dinâmico e atrativo para a instalação de negócios. Tal encontra-se refletido nas taxas de variação relativas ao número de empresas existentes em Mafra acompanhando a tendência de crescimento da Área Metropolitana de Lisboa.

No ano de 2021, as 11 763 empresas não financeiras existentes no Município de Mafra tinham 27 773 pessoas ao seu serviço e foram responsáveis pela criação de uma riqueza de 465 milhões de euros (M€).

No referido ano, a atividade económica no Município de Mafra apresentava uma maior expressão do setor terciário, com cerca de 70% do valor acrescentado bruto (327,04 M€) e cerca de 25 946 pessoas ao serviço de 9 255 empresas.

Com apenas 1 779 empresas, em 2021, o setor secundário no Município de Mafra apresentou um Valor Acrescentado Bruto (VAB) de cerca de 216 M€ e mais de 8 265 empregos diretos.

Em 2021, as 729 empresas do setor primário no Município de Mafra geraram um VAB de 14,5 M€ e empregavam diretamente 1 154 pessoas. De acordo com o Relatório Sobre o Estado do Ordenamento do Território do Município de Mafra, o número de empregos no sector florestal encontra-se bastante aquém,

existindo uma ligeira diminuição de empregos nesta área de atividade económica, sendo necessário um forte incentivo à formação profissional neste setor. As características gerais do território municipal, todo ele muito ligado à exploração agrícola e sustentado numa vasta rede de pequenos aglomerados populacionais. O fenómeno de declínio rural tem-se verificado nas áreas mais agrícolas, apresentando como correspondência uma diminuição da população agrícola, facto sintomático da perda de atratividade do território com vocação agrícola, do desaparecimento de emprego e de funções básicas, com consequente impacto na qualidade de vida.

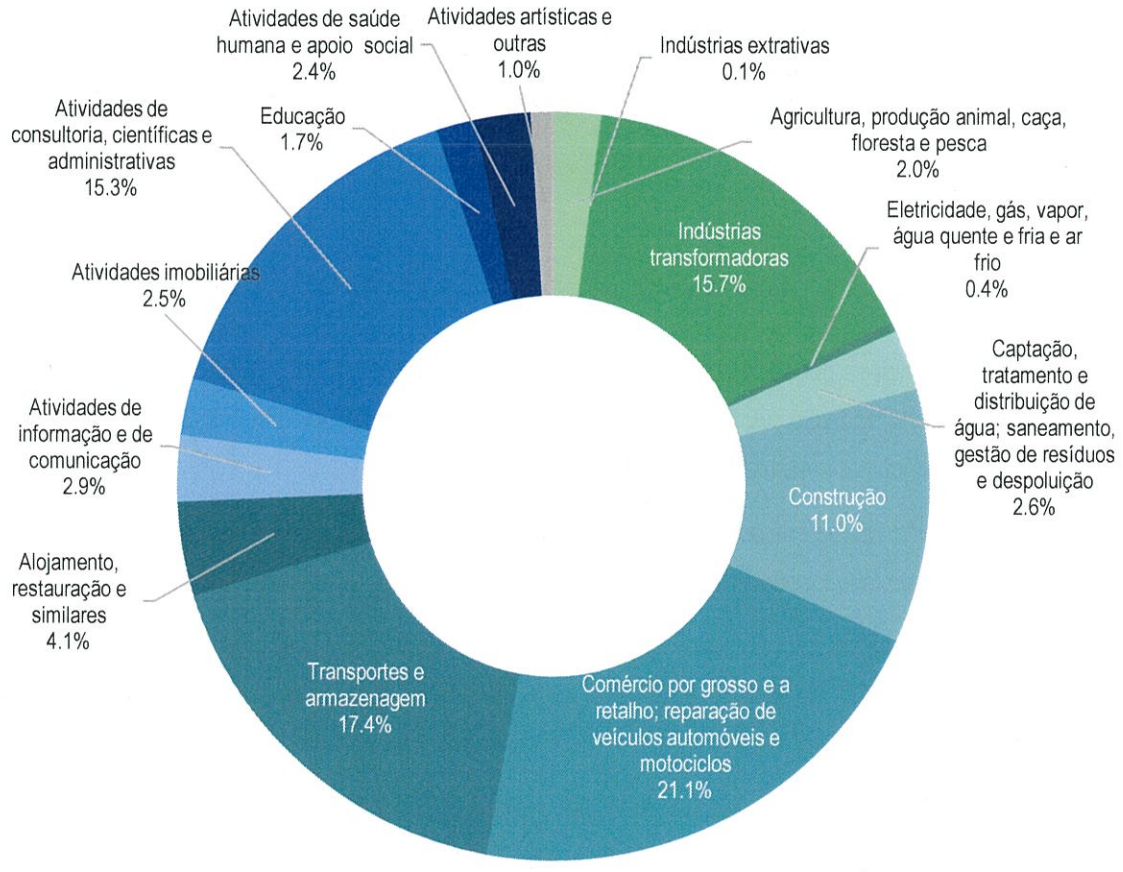

Figura 4.5. Estrutura do VAB por ramo de atividade em Mafra (2021)

Fonte: INE, SCIE

5. Caraterização e Cenarização Climática

O Município de Mafra insere-se na unidade morfoclimática das Serras e Colinas da Estremadura, com elevações com atitude superior a 300m e superfícies culminantes com altitude inferior 250m; inclui a Serra da Arrábida. Os verões são frescos, com uma temperatura média mês mais quente inferior a 22ºC. o inverno tépido ou moderado apresenta uma temperatura média das mínimas no mês mais frio de aproximadamente 7ºC. A precipitação média anual é elevada, da ordem dos 800 mm e dias chuvosos frequentes, superiores a 90 dias/ano. A unidade Litoral Ocidental abrange a fachada atlântica do Município de Mafra e apresenta um clima com mais forte feição marítima, limitada pelas Serras e Colinas da Estremadura. O verão é fresco com uma temperatura média mês mais quente inferior a 22ºC. o inverno tépido ou moderado apresenta uma temperatura média das mínimas no mês mais frio de aproximadamente 7ºC, com ausência ou muito fraca ocorrência de dias com geada.

Os cenários climáticos projetam um aumento da **temperatura** média anual até ao final do século no Município de Mafra (**Figura 5.1**). Relativamente às anomalias projetadas, estas variam entre um aumento de 1,2 e 2,3°C para meio do século (2041-2070) e entre 1,2 e 3,8°C para o final do século (2071-2100), em relação ao período histórico modelado. As médias mensais da temperatura máxima em ambos os cenários e modelos projetam aumentos para todos os meses, até ao final do século. No entanto, estas projeções apresentam diferentes amplitudes e variações sazonais, com o modelo 1 a projetar anomalias mais pronunciadas, para ambos os cenários. As anomalias mais elevadas são projetadas para o outono. Por exemplo, relativamente ao mês de outubro, estas podem variar entre aumentos de 1,7-3,7°C (meio do século) e 1,5-5,9°C (final do século). As projeções da média sazonal da temperatura mínima apontam também para acréscimos, com as maiores anomalias a serem projetadas igualmente para o outono (até 5°C).

Os cenários projetam, ao longo do século, um aumento dos valores extremos de temperatura. Consoante o cenário escolhido, é projetado um aumento do número médio de dias de verão (entre 14 e 81 dias) e do número médio de dias muito quentes (entre 1 e 11 dias), para o final do século.

No que concerne ao número total de ondas de calor (para períodos de 30 anos), ambos os modelos e cenários apontam para um aumento da sua frequência já no período de 2041-2070 (anomalia entre 49 e 59), com o cenário RCP8.5 a projetar um agravamento ainda superior até ao final do século (72 ondas de calor). No entanto, no que diz respeito à duração média destas ondas de calor, as projeções não apresentam uma tendência clara ao longo do século. Antecipa-se, ainda, um aumento do número médio de noites tropicais até ao final do século

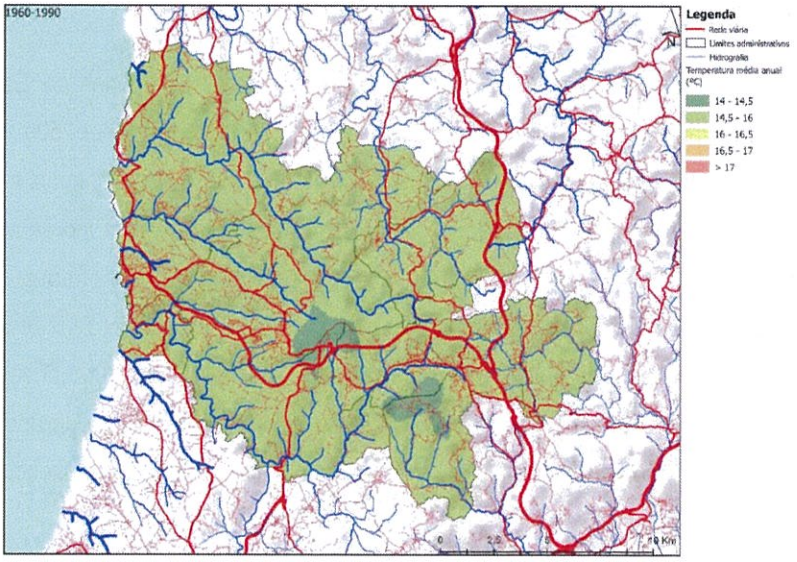

Normal Climatológica 1960-1990

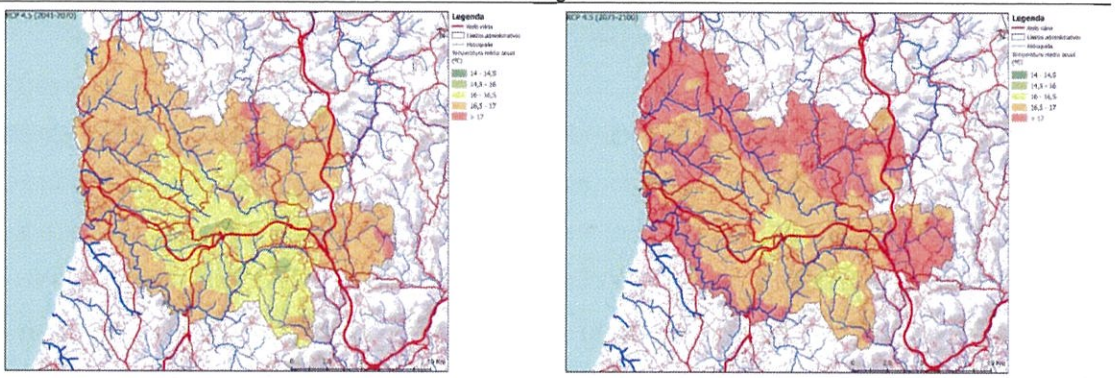

RPC 4.5 (2041-2070) RPC 4.5 (2071 – 2100)

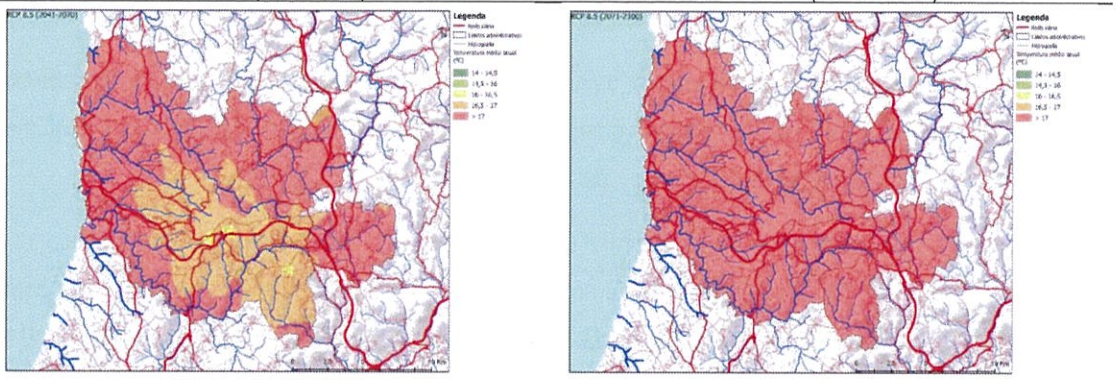

RPC 8.5 (2041-2070) RPC 8.5 (2071 – 2100)

Figura 5.1. Temperatura média anual (ºC)

A **precipitação**, em ambos os cenários e modelos, projeta uma diminuição da precipitação média anual no Município de Mafra, até ao final do século (**Figura 5.2**) – as projeções apontam para uma redução que pode variar de entre 6% a 44%, consoante o cenário e modelo escolhido, relativamente aos valores observados no período 1976-2005, durante o qual foi registada uma precipitação média anual de 763 mm no Município.

As anomalias projetadas até ao final do século, relativamente às médias sazonais da precipitação, apontam para reduções na primavera (entre 13% a 54%), verão (9% a 59%) e outono (7% a 45%). Em relação ao inverno, estas não apresentam um sinal inequívoco, com as anomalias para o final do século a variarem entre uma diminuição de até 36% e um aumento de 6%.

Em termos sazonais, perspetiva-se um decréscimo do número de dias com precipitação em todas as estações, sendo esta diminuição mais acentuada entre o outono e a primavera (até 11 dias).

Devido às incertezas associadas à evolução dos fenómenos climáticos, estas projeções devem ser tidas em conta com algumas reservas.

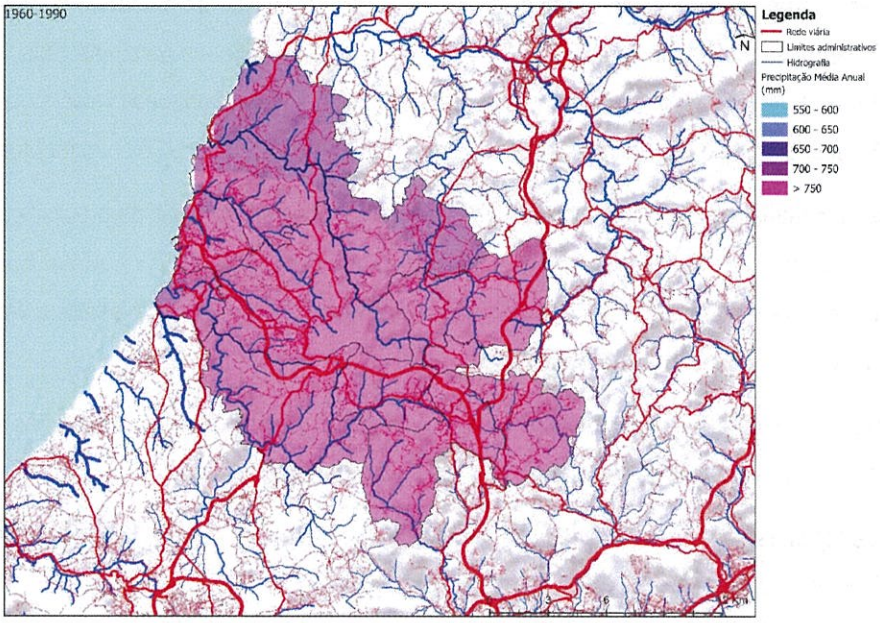

Normal Climatológica 1960-1990

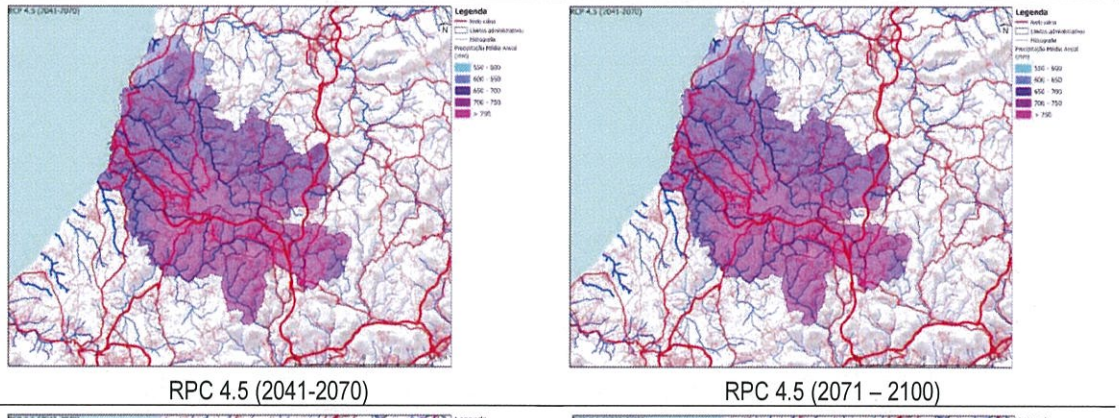

RPC 4.5 (2041-2070) RPC 4.5 (2071 – 2100)

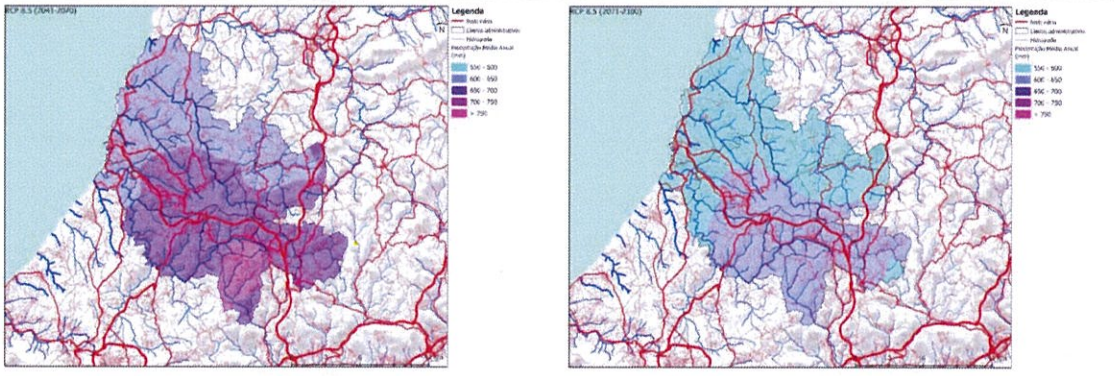

RPC 8.5 (2041-2070) RPC 8.5 (2071 – 2100)

Figura 5.2. Precipitação média anual

O **Quadro 5.1** apresenta um resumo das principais alterações climáticas projetadas para o Município de Mafra até ao final do século.

Quadro 5.1. Principais alterações climáticas projetadas para o Município de Mafra

Variáveis climáticas	Tendência de evolução	RCP 4.5		RCP 8.5	
		2041-2070	2071-2100	2041-2070	2071-2100
Precipitação	Aumento dos fenómenos extremos de precipitação. Em particular de precipitação intensa ou muito intensa. Tempestades de inverno acompanhadas de precipitação e vento forte	↑	↑	↑	↑
	Aumento do risco de diminuição da precipitação média anual	↑	↑	↑	↑
	Secas mais frequentes e intensas resultantes da diminuição do número de dias com precipitação	↑	↑	↑	↑
Temperatura	Aumento da temperatura média anual, em especial das temperaturas máximas, entre 1ºC e 4ºc.	↑	↑	↑	↑
	Aumento das temperaturas máximas no outono entre 1ºC e 2,4ºC e no verão entre 1ºC e 3ºC	↑	↑	↑	↑
	Ondas de calor mais frequentes e mais intensas	↑	↑	↑	↑
	Aumento do número de dias com temperaturas muito altas (> 35ºC) e aumento do número de noites com temperaturas mínimas tropicais >20ºC	↑	↑	↑	↑
Subida do nível médio da água do mar	Aumento do nível médio da água do mar, com impactes mais graves, quando conjugada com a sobrelevação do nível do mar associado a tempestades (storm surge)	↑	↑	↑	↑

Legenda: ↑ Aumento do Risco; → Manutenção do Risco; ↓ Diminuição do Risco

Neste sentido, os riscos climáticos mais preocupantes para o Município de Mafra são os relacionados com o aumento das temperaturas elevadas/ondas de calor, secas e o aumento de fenómenos extremos ao nível da precipitação excessiva/intensidade (aumento de cheias e inundações rápidas). Desta forma, consideram-se como riscos climáticos prioritários para análise dos impactes e vulnerabilidades os identificados no **Quadro 5.2.**

Quadro 5.2. Tendência dos riscos climáticos prioritários

Riscos Climáticos	RCP 4.5		RCP 8.5	
	2041-2070	2071-2100	2041-2070	2071-2100
Cheias e inundações	↑	↑	↑	↑
Movimentos de vertente	↑	↑	↑	↑
Tempestades	↑	↑	↑	↑
Galgamentos e inundações costeiras	↑	↑	↑	↑
Secas	↑	↑	↑	↑
Incêndios florestais	↑	↑	↑	↑

6. Inventário de gases com efeito de estufa (GEE)

6.1 Referencial Metodológico

O inventário de GEE do Município de Mafra foi elaborado com base nas diretrizes do Painel Intergovernamental para as Alterações Climáticas (IPCC – *Intergovernmental Panel on Climate Change*), seguindo o Protocolo Global para Inventários de Emissões de Gases com Efeito de Estufa em Escala Comunitária (GPC – *Global Protocol for Community-Scale Greenhouse Gas Emission Inventories*), um padrão consistente e reconhecido globalmente para a realização de inventários de emissões para o nível subnacional.

No **Quadro 6.1.1** apresenta-se a identificação e definição dos setores relevantes considerados para o inventário de GEE do Município de Mafra.

Quadro 6.1.1. Setores relevantes para o inventário de GEE

Setor	Definição
Usos estacionários de energia	Os usos estacionários de energia são um dos maiores contribuintes para as emissões de GEE, abrangendo emissões provenientes de atividades de combustão e de consumos de energia em edifícios residenciais, em edifícios e instalações comerciais e em edifícios públicos, em iluminação pública, em instalações industriais e atividades de construção, incluindo atividades de combustão para a geração de eletricidade e calor para autoconsumo, na agricultura, silvicultura e atividades de pesca, bem como em indústrias de produção de energia para fornecimento por rede.
Transportes	O setor dos transportes é, atualmente, uma das principais fontes de emissões de GEE, abrangendo todas as viagens rodoviárias, marítimas e aéreas, incluindo em itinerários intermunicipais, interilhas e nacionais. As emissões dos transportes internacionais (navegação e aviação) não são contabilizadas, à semelhança do que sucede com o IRERPA. As emissões de GEE resultam diretamente da combustão ou, indiretamente, do uso de eletricidade fornecida pela rede.
Resíduos	O tratamento e eliminação de resíduos e o tratamento e descarga de águas residuais produzem emissões de GEE por meio de processos aeróbicos ou anaeróbicos de decomposição ou por incineração. As emissões de GEE de resíduos sólidos são calculadas para a eliminação em aterro, tratamento biológico e incineração e queima a céu aberto, enquanto as emissões do tratamento e descarga de águas residuais são determinadas em função da carga efluente de matéria orgânica. As emissões de GEE resultantes de atividades de recuperação de metano e de incineração com aproveitamento energético são reportadas nos usos estacionários de energia (indústrias de energia).
Processos industriais e uso de produtos	Os processos industriais de transformação química ou física de materiais produzem emissões de GEE não relacionadas com o uso de energia. Por outro lado, podem identificar-se emissões de GEE resultantes do uso pela indústria e consumidores finais de determinados produtos (e.g., uso de lubrificantes para fins não energéticos, uso de solventes).
Agricultura, florestas e outros usos do solo	O setor agricultura, florestas e outros usos do solo engloba várias fontes de emissões e de remoções de GEE. Entre as fontes de emissões de GEE destacam-se a fermentação entérica, a gestão de estrume, a aplicação de fertilizantes inorgânicos e algumas mudanças de uso do solo. Por outro lado, as florestas, as zonas húmidas e os matos constituem-se como importantes estruturas de sequestro de carbono.

Fonte: adaptado de GPC

O inventário agrupa as emissões e o sequestro de GEE do município de Mafra em três âmbitos, de forma a distinguir as fontes que se localizam dentro dos limites territoriais do município, bem como aquelas que ocorrendo fora deste são imputáveis a atividades realizadas dentro dos respetivos limites.

Quadro 6.1.2. Definição de âmbito das emissões de GEE

Âmbito 1	Emissões de GEE de fontes localizadas dentro dos limites do município.
Âmbito 2	Emissões de GEE que ocorrem como consequência da utilização dentro dos limites do município de energia fornecida por rede integrada.
Âmbito 3	Todas as outras emissões de GEE que ocorrem no exterior do município imputáveis a atividades que têm lugar dentro dos limites do município.

Fonte: Adaptado de GPC

6.2 Perfil Geral de GEE

A partir do inventário realizado, estima-se que, no ano de 2021, as emissões de GEE no município de Mafra tenham sido de **331 603 t CO_2e**, sem contabilizar a capacidade de sequestro de carbono do uso do solo, alteração de uso do solo e florestas (LULUCF), e **196 135 t CO_2e** considerando esta capacidade de sequestro, representando assim este valor o balanço carbónico líquido no município (**Quadro 6.2.1**).

Quadro 6.2.1. Síntese do inventário de emissões de GEE do Município de Mafra (2021)

Setores	Âmbito 1	Âmbito 2	Âmbito 3	TOTAL
Usos estacionários de energia	78 719	41 088	5 327	125 1337
Transportes	141 806	25	—	141 831
Resíduos e águas residuais	9 466	—	—	9 466
Processos industriais e uso de produtos	183	—	—	183
Agricultura, florestas e outros usos do solo	- 80 478	—	—	- 80 478
TOTAL s/ LULUCF	**285 163**	**41 113**	**5 327**	**331 603**
Uso do solo, alteração de uso do solo e florestas (LULUCF)	- 135 468	—	—	- 135 468
TOTAL	**149 695**	**41 113**	**5 327**	**196 135**

Unidade: t CO_2e

Analisando as emissões de GEE por setores, sem contabilizar o LULUCF, constata-se que os transportes (42,8%) e os usos estacionários de energia (37,7%) repartiram entre si a responsabilidade por mais de 80% das emissões registadas no município de Mafra, no ano de 2021 (**Figura 6.2.1**).

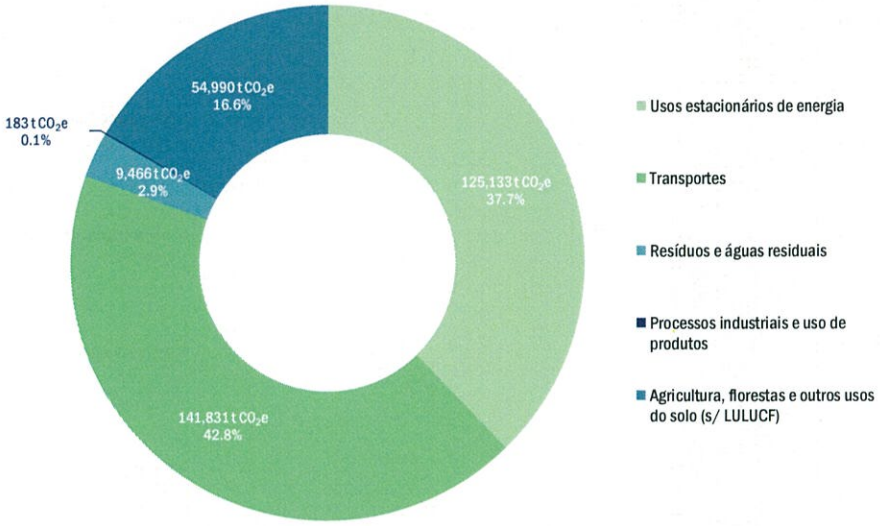

Figura 6.2.1. Emissões de GEE por setor, sem LULUCF, em Mafra (2021)

A **Figura 6.2.2** permite visualizar o resultado das emissões de GEE por âmbito e setor, no ano de 2021, sem contabilizar o LULUCF, ressaltando o facto de 86% das emissões serem de Âmbito 1, originadas principalmente por atividades relacionadas com os transportes, os usos estacionários de energia, e a agricultura, florestas e outros usos do solo, desenvolvidas dentro dos limites do município de Mafra. As emissões de Âmbito 2, advindas essencialmente de usos estacionários de energia elétrica da rede integrada representaram 12,4% das emissões totais de GEE, enquanto as emissões de Âmbito 3, referentes a usos estacionários de energia elétrica, foram as que tiveram menor expressão no município de Mafra (1,6%).

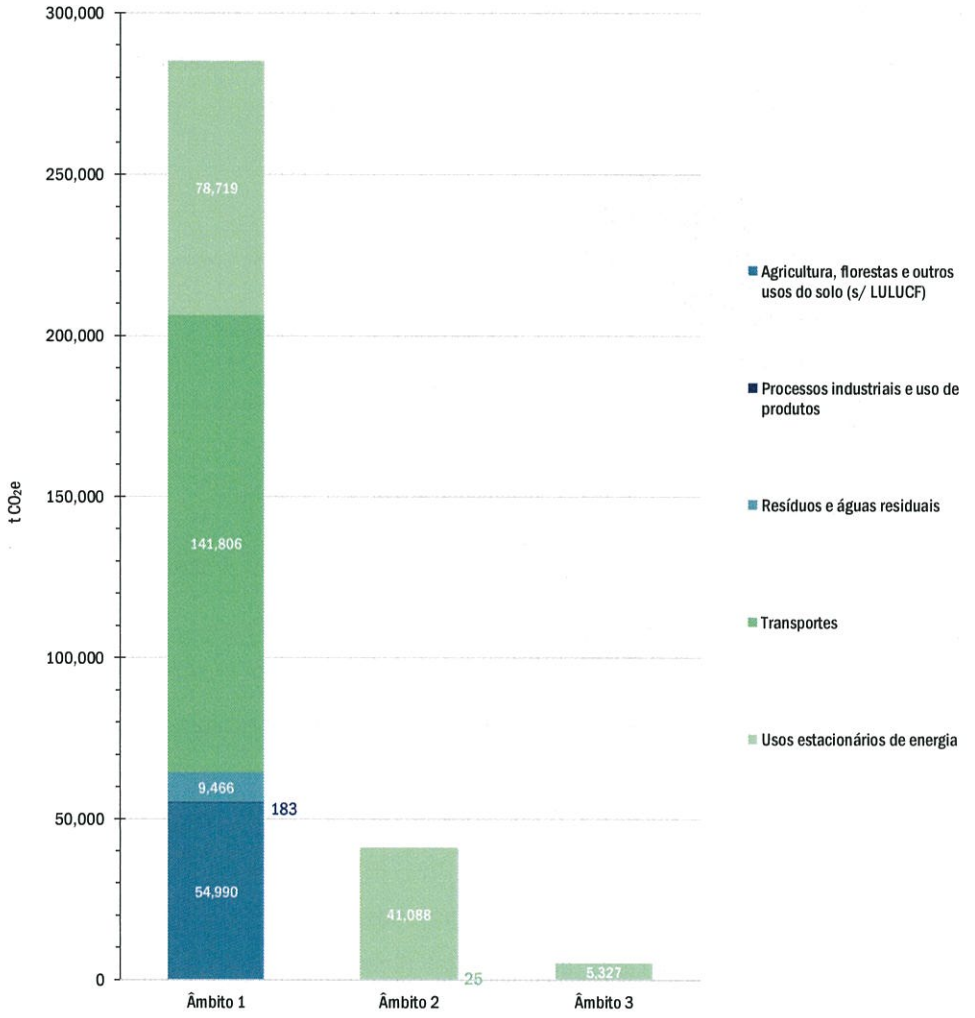

Figura 6.2.2. Emissões de GEE por âmbito e setor, sem LULUCF, em Mafra (2021)

O dióxido de carbono (CO_2) foi o principal GEE emitido no município de Mafra, em 2021, tendo correspondido a 78,5% das emissões totais, seguindo-se, em menor escala, o metano (CH_4) e o óxido nitroso (N_2O), como pode ser observado na **Figura 6.2.3**.

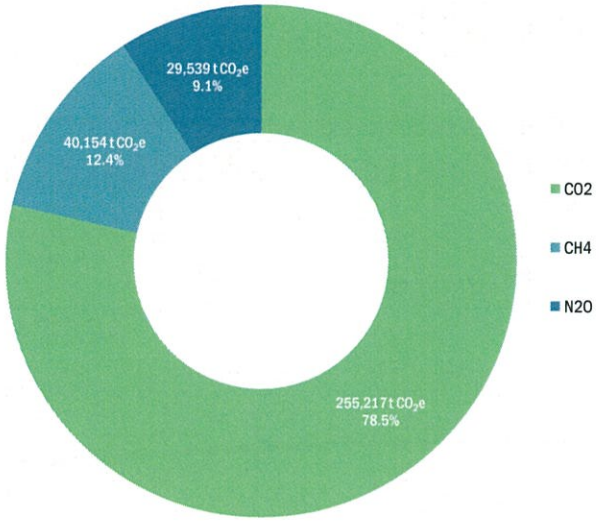

Figura 6.2.3. Emissões por tipo de GEE em Mafra (2021)

Note-se ainda que os designados "ecossistemas de carbono azul", onde se incluem as áreas de pradarias e sapais marinhos, são também importantes sequestradores de carbono. De acordo com o relatório "*Out of the Blue: The Value of Seagrasses to the Environment and to People*" [2], as pradarias marinhas, apesar de cobrirem apenas 0,1% do fundo dos oceanos, armazenam até 18% do carbono nos mesmos.

Embora a capacidade de sequestro de carbono destes ecossistemas não seja ainda considerada no protocolo do GPC, a tendência será a de passar a incluir os ecossistemas de carbono azul nos inventários de GEE (mesmo que a sua gestão extravase as atribuições das autarquias). De facto, a Lei de Bases do Clima aponta nessa direção ao estabelecer que os ecossistemas de carbono azul são considerados nas metas nacionais de mitigação (n.º 4 do artigo 19.º) e nas estratégias nacionais de sequestro de carbono (artigo 58.º).

[2] https://grid.cld.bz/Out-of-the-blue-The-value-of-seagrasses-to-the-environment-and-to-people/2/

6.3. Projeções do Balanço de GEE

A **Figura 6.3.1** representa as trajetórias modeladas totais de GEE, com e sem LULUCF, no município de Mafra, para o período de cenarização.

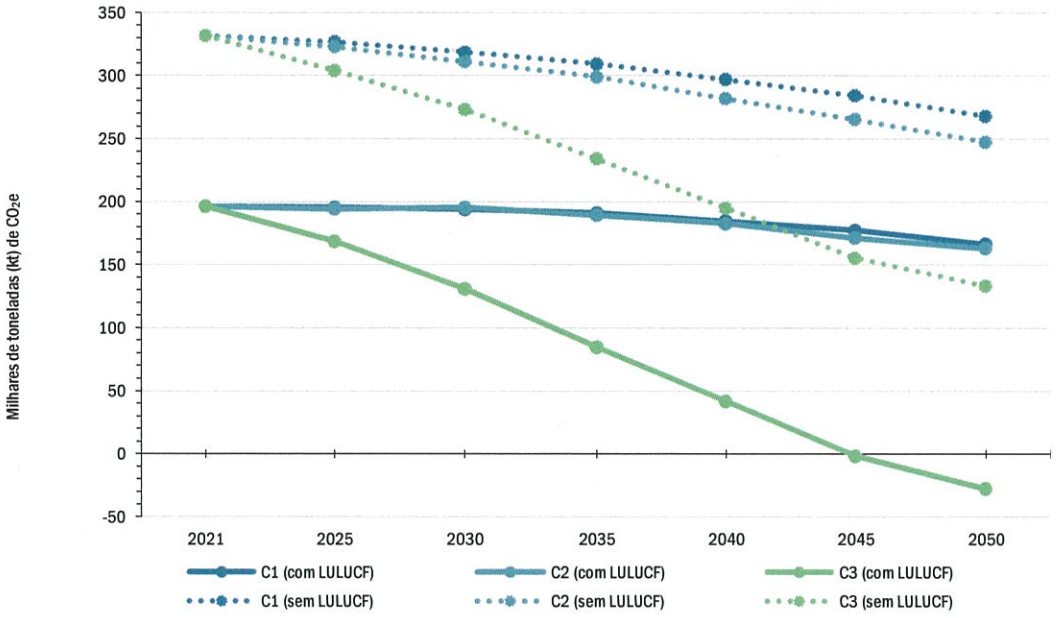

Figura 6.3.1. Trajetórias de emissões de GEE para o Município de Mafra

Por sua vez, a **Figura 6.3.2** ilustra os contributos dos diversos setores para as trajetórias de GEE no município de Mafra, até 2050.

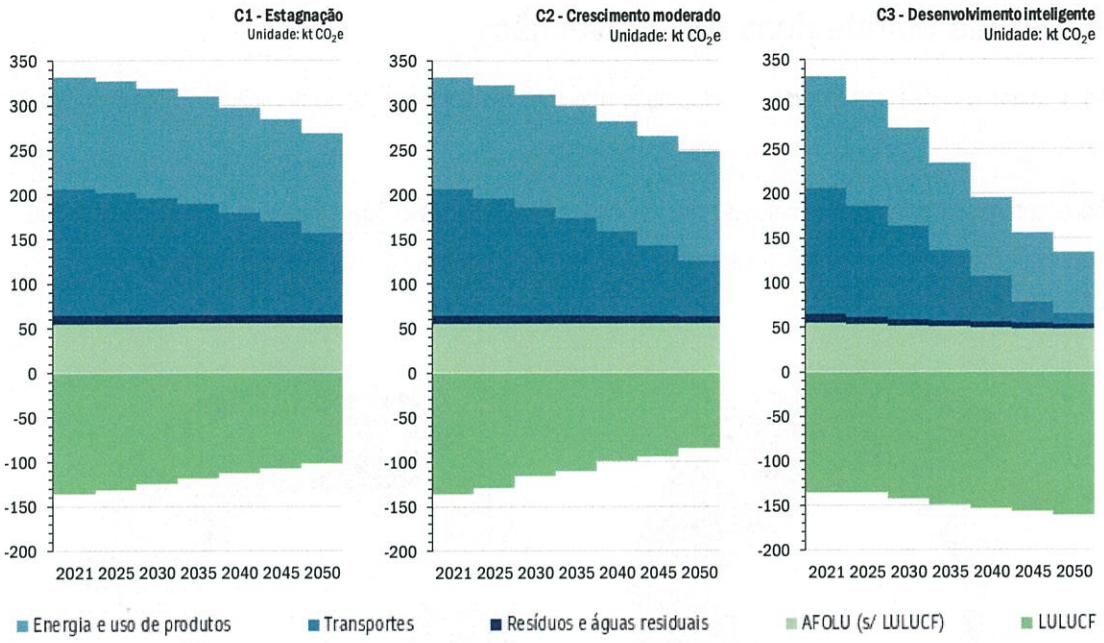

Figura 6.3.2. Contribuição por setor para as trajetórias de emissões de GEE no Município de Mafra

Em todos os cenários identificam-se trajetórias de redução do balanço carbónico no Município de Mafra, bastante mais acentuadas em C3 do que em C1 e C2.

No ano de referência, os setores da energia estacionária, transportes e AFOLU foram os mais expressivos em termos de emissões brutas de GEE no Município de Mafra.

Do exercício efetuado resulta evidente que os processos de descarbonização do transporte rodoviário e de redução da intensidade carbónica da produção de energia elétrica, com a consequente diminuição do uso de combustíveis fósseis, têm impacte significativo nas trajetórias modeladas, em todos os cenários, conferindo especial relevância aos setores dos transportes e da energia no que respeita à mitigação das alterações climáticas.

A cenarização efetuada permite concluir, com ampla segurança e conforme evidencia o cenário C3, que um efetivo processo de descarbonização e a afirmação de um modelo de desenvolvimento promotor de emissões líquidas negativas de carbono não pode deixar de estar associado à intensificação e generalização de políticas de sustentabilidade e a uma reconfiguração tecnológica, que assegurem a competitividade e a sustentabilidade futura em setores críticos, como a energia, a mobilidade, os recursos hídricos, o uso dos solos, as florestas e a biodiversidade.

7. Setores Estratégicos de Intervenção

As medidas e ações de mitigação e adaptação que consubstanciam o plano de ação do **PMAC Mafra 2030** serão organizadas segundo diversos setores estratégicos.

Apresentam-se de seguida os setores para os quais o **PMAC Mafra 2030** se direciona especificamente ou terá mais impacte, abrangendo os domínios da mitigação e da adaptação das alterações climáticas.

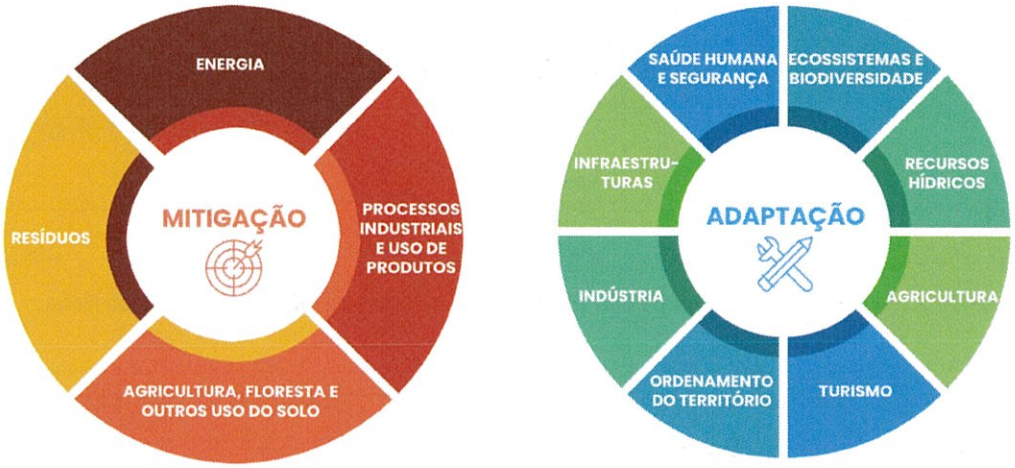

Figura 7.1. Setores Estratégicos de Intervenção nos domínios da mitigação e da adaptação.

8. Impactes e Vulnerabilidades Climáticas

8.1. Identificação de Zonas Vulneráveis e de Intervenção Prioritária

Neste capítulo identificam-se as principais vulnerabilidades climáticas a que o Município já se encontra exposto, com particular atenção para a localização das áreas especialmente afetadas e potencialmente prioritárias em termos de intervenção.

De acordo com os impactes e vulnerabilidades anteriormente identificados, as zonas onde ocorrem cheias e inundações correspondem genericamente às freguesias de Ericeira, Mafra, Milharado, União de Freguesias de Enxara do Bispo, Gradil e Vila Franca do Rosário e União das Freguesias de Igreja Nova e Cheleiros. Na **Figura 8.1.1**. é possível observar detalhes das zonas mais vulneráveis em termos de exposição ao risco de Cheias e Inundações no que respeita a população, habitações, equipamentos de serviços, espaços verdes e um alojamento local.

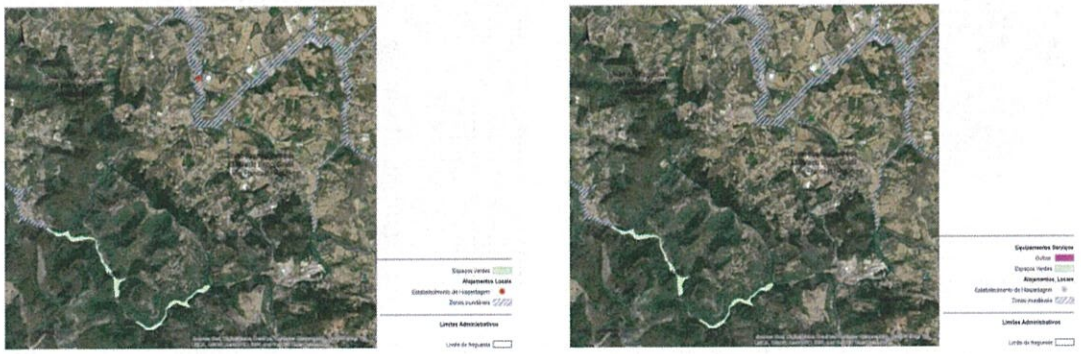

Figura 8.1.1. Detalhe das zonas mais vulneráveis a cheias e inundações e de intervenção prioritária
Fonte: PEEPCRCIGC, CMM, 2021

No que concerne às áreas com elevada suscetibilidade a Galgamentos e Inundações Costeiras destacam-se a Praia da Calada, a Praia de São Lourenço, a Praia dos Coxos, a Praia de Ribeira de Ilhas, a Praia do Norte, a Praia dos Pescadores, a Praia do Sul/Baleia, a Praia da Foz do Lizandro, e a Praia de São Julião (norte). Este facto está relacionado com a sua morfologia e com a menor elevação da zona costeira e pelo registo de ocorrência em particular na última década.

Relativamente ao risco de movimentos de vertente, as zonas de intervenção prioritária são as definidas na carta de suscetibilidade à instabilidade de vertentes com classe "Elevada" onde coexistem elementos

vulneráveis como equipamentos desportivos (2), equipamentos sociais (1), equipamentos serviços (2) e alojamentos turísticos (17 Alojamentos Locais e um (1) Hostel)

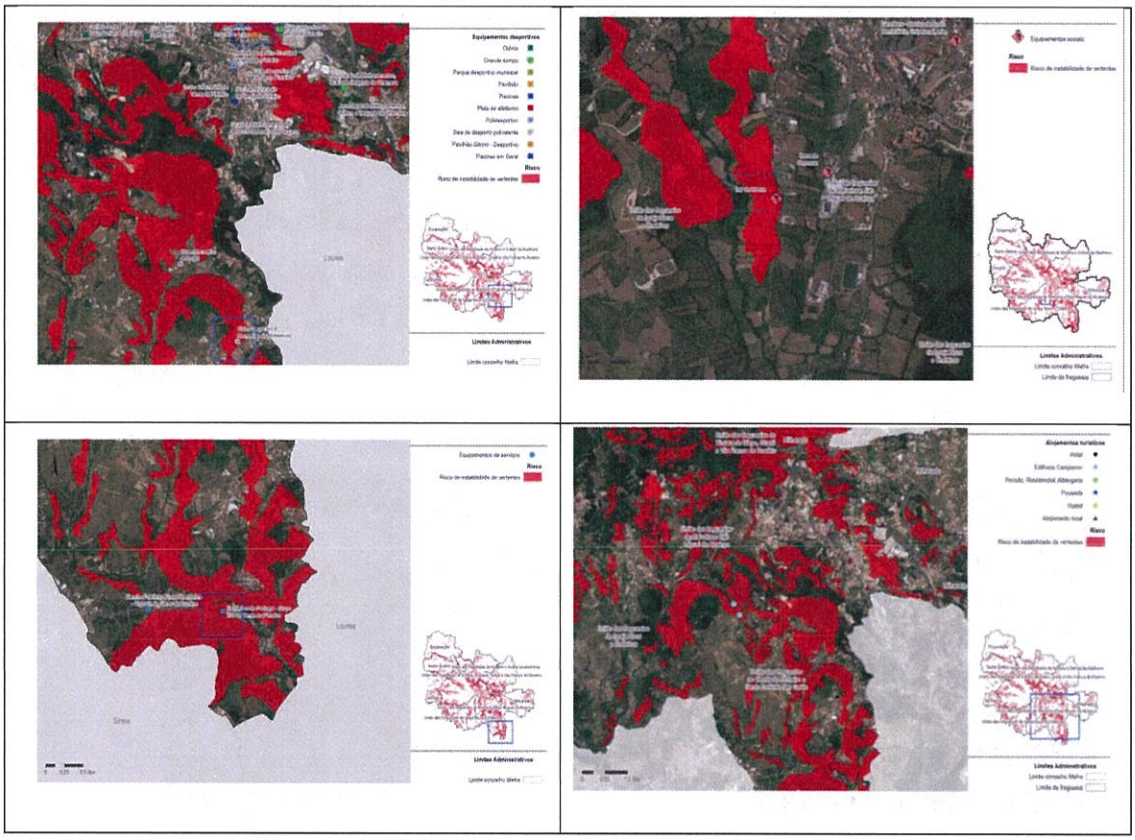

Figura 8.1.2. Exemplo do detalhe das zonas mais suscetíveis a movimentos de vertente
Fonte: PDM de Mafra, CMM, 2023

Relativamente aos incêndios florestais o PMDFCI de Mafra (2021) determina um conjunto de prioridades de defesa municipais que tem em conta os espaços florestais protegidos e em regime florestal, nomeadamente as Tapadas Nacional e Militar de Mafra, as zonas industriais com maior perigo, os parques de merenda e as manchas relativas aos habitats de espécies que necessitem de proteção, como é o caso da Águia-de-Bonelli. Para este exercício a equipa técnica responsável pela elaboração do PMDFCI de Mafra utilizou a carta de perigosidade de incêndio florestal, por considerar que esta reflete melhor a perigosidade estrutural de incêndios florestais. As prioridades de defesa identificadas são: Zona proteção rapina, Parque de Campismo da Ericeira, Parque de Merendas da Tapada Nacional de Mafra, Parque de Merendas de Igreja Nova, Parque de Merendas do Gadril, Tapada Militar e Tapada Nacional.

Para o risco de secas, não foi realizada a análise de vulnerabilidade, uma vez que não é possível espacializar indicadores de seca para uma escala inferior ao espaço concelhio. Acresce a não existência de qualquer registo de ocorrência deste fenómeno.

É expectável que as alterações climáticas projetadas e descritas para o município de Mafra potenciem o desenvolvimento de vulnerabilidades e riscos, nas áreas e setores já afetados atualmente ou em novas áreas e setores. A evolução e interação entre os fatores climáticos e não climáticos (sociais, demográficos, ocupação do território, planeamento, entre outros) são de particular importância uma vez que podem alterar as condições de exposição e sensibilidade a eventos climáticos futuros.

Neste contexto o **PMAC Mafra 2030**, representa, também, uma oportunidade para repensar a forma como se analisa e produz informação, para identificar e definir indicadores de monitorização dos diferentes sistemas implicados e para apostar na informação e sensibilização da população, especialmente no que concerne aos riscos climáticos.

8.2. Avaliação de Riscos Climáticos

O **Quadro 8.1** e a **Figura** procedem à avaliação do risco climático de Mafra em função dos eventos meteorológicos e impactes associados, identificando as vulnerabilidades atuais e futuras, no médio prazo (2041 - 2070) e no longo prazo (2071 -2100). Atualmente, as Cheias e Inundações são os riscos climáticos com maior incidência no Município de Mafra, seguindo-se os Movimentos de Vertente, as Tempestades, os Galgamentos Costeiros e os Incêndios Florestais.

Quadro 8.1. Evolução dos riscos climáticos

Riscos naturais com origem climática	Nível de Risco		
	Presente	Médio Prazo (2041/2070)	Longo Prazo (2071/2100)
Cheias e Inundações			
Movimentos de vertente			
Tempestades			
Incêndios Florestais			
Galgamentos Costeiros			
Secas			

Legenda:

Baixo — Moderado — Alto

↑ **Aumento do Risco**
→ **Manutenção do Risco**
↓ **Diminuição do Risco**

A **Figura 1** apresenta de forma esquemática a evolução do risco para os principais impactes associados a eventos climáticos no município, com indicação da avaliação feita em termos de prioridade.

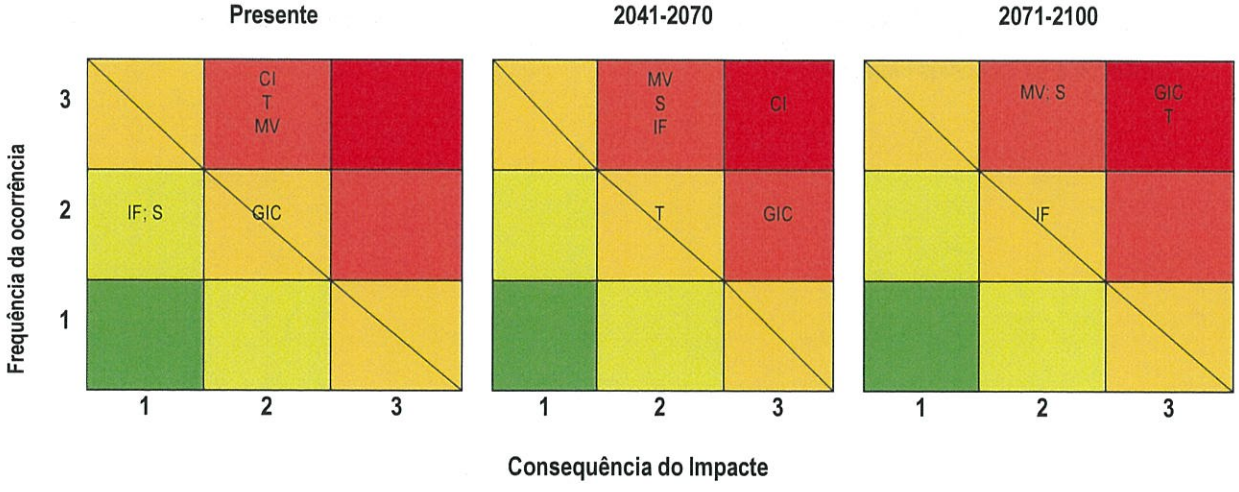

Legenda Riscos Climáticos: Cheias e Inundações (CI), Movimentos de vertente (MV), Tempestades (T), Incêndio Florestal (IF), Galgamentos e Inundações Costeiras (GIC), Secas (S)

Figura 8.2.1. Evolução dos riscos climáticos para o Município de Mafra

8.3 Análise da Sensibilidade Climática

A matriz de sensibilidade abaixo sistematiza a análise da sensibilidade dos vários setores aos riscos climáticos (**Quadro 8.3.1**). De notar que diversos riscos climáticos podem atuar cumulativamente em diversos setores, o que exponencia em diversos casos a sensibilidade desses riscos climáticos.

Importa referir que o potencial de resiliência e capacidade adaptativa que se pretende para o município (por exemplo com a implementação das ações do presente **PMAC Mafra 2030**) tem como objetivo a redução da sensibilidade dos diversos setores.

Quadro 8.3.1. Matriz de sensibilidade, por setor

Riscos Climáticos	Sensibilidade			
	Baixa	**Média**	**Alta**	**Muito alta**
Cheias e Inundações	▪ Indústria ▪ Ecossistemas e Biodiversidade	▪ Saúde Humana e Segurança de Pessoas e Bens ▪ Ordenamento do Território ▪ Agricultura e Floresta	▪ Turismo ▪ Infraestruturas	▪ Recursos Hídricos
Movimento de Vertente	▪ Turismo ▪ Indústria ▪ Agricultura e Floresta	▪ Ecossistemas e Biodiversidade ▪ Recursos Hídricos ▪ Ordenamento do Território	▪ Infraestruturas	▪ Saúde Humana e Segurança de Pessoas e Bens
Tempestades	▪ Ordenamento do Território	▪ Saúde Humana e Segurança de Pessoas e Bens ▪ Ecossistemas e Biodiversidade ▪ Turismo ▪ Agricultura e Floresta	▪ Recursos Hídricos ▪ Infraestruturas	▪ Indústria (pesca)
Incêndios Florestais	▪ Ordenamento do Território	▪ Indústria ▪ Agricultura ▪ Infraestruturas	▪ Saúde Humana e Segurança de Pessoas e Bens ▪ Turismo ▪ Recursos Hídricos	▪ Ecossistemas e Biodiversidade ▪ Floresta
Galgamentos e Inundações Costeiras	▪ Agricultura e Floresta	▪ Recursos Hídricos ▪ Ordenamento do Território ▪ Infraestruturas	▪ Saúde Humana e Segurança de Pessoas e Bens ▪ Ecossistemas e Biodiversidade ▪ Turismo	▪ Indústria (pesca)
Secas	▪ Infraestruturas	▪ Saúde Humana e Segurança de Pessoas e Bens ▪ Ordenamento do Território ▪ Indústria	▪ Ecossistemas e Biodiversidade ▪ Recursos Hídricos	▪ Agricultura e Floresta ▪ Turismo

8.4 Potencial de Resiliência e Capacidade Adaptativa

O conjunto de opções de adaptação identificadas na EMAAC de Mafra encontra-se em fase final de implementação ou execução o que reforça o potencial de resiliência e capacidade adaptativa do Município de Mafra, respondendo às principais necessidades, objetivos, vulnerabilidades e riscos climáticos atuais, a que o município já se encontra exposto.

Verificou-se que os esforços para aumentar a capacidade de adaptação estão a ajudar a reduzir a vulnerabilidade às alterações climáticas. Em muitos casos, as atividades para promover o desenvolvimento sustentável também atuaram para aumentar a capacidade de adaptação da comunidade às alterações climáticas.

Neste sentido, cabe ao Município de Mafra promover através do ordenamento do território a adaptação às alterações climáticas, melhorando assim o potencial de resiliência e a capacidade adaptativa do Município.

A integração das opções e orientações de adaptação nos instrumentos de gestão territorial permitirão aumentar o potencial de resiliência e capacidade adaptativa do Município de Mafra. Destacam-se de seguida algumas formas de intervenção ao nível do ordenamento do território:

- espacialização das vulnerabilidades presentes e futuras e estabelecimento de novos princípios de uso e ocupação do solo, definindo orientações quanto a localizações de edificações e infraestruturas, usos, morfologias e formas de organização territorial preferenciais;
- estabelecimento de disposições de natureza legal e regulamentar relativas ao uso e ocupação do solo e às formas de edificação;
- definição de disposições sobre a execução das intervenções prioritárias, concebendo os projetos mais adequados à exposição e sensibilidade territorial, e definindo o quadro de investimentos públicos de qualificação, de valorização e de proteção territorial, concretizando as diversas políticas públicas e os regimes económicos e financeiros consagrados em legislação específica;
- mobilização e estímulo à participação dos serviços relevantes da administração local, regional e central, de atores-chave económicos e da sociedade civil, e cidadãos em geral; articulando conhecimentos, experiências e preferências; promovendo a coordenação de diferentes políticas; promovendo a consciencialização e capacitação de cidadãos, técnicos e decisores.

9. Plano de Ação Climática

As ações do PMAC Mafra 2030 são organizadas segundo os quatro âmbitos sintetizados na **Figura 9.1**.



Figura 9.1. Enquadramento das ações do PMAC Mafra 2030

As ações do **PMAC Mafra 2030** têm incidência em diferentes setores do Município (**Figura 9.2**): edifícios domésticos, comerciais, institucionais, serviços, edifícios municipais, indústria, agricultura, florestas, biodiversidade, transportes/mobilidade, produção local de energia renovável, serviços ambientais, infraestrutura verde, ordenamento do território e segurança de pessoas e bens (proteção civil e emergência). Embora tenha sido identificado um setor chave para cada medida, na realidade, a maior parte delas contribui também para outros setores, entrecruzando-se em diferentes áreas de atuação.

Para além da incidência setorial, existem outras medidas de ação transversal que, embora não tendo um impacte direto na ação climática, funcionam como instrumentos de suporte e de alavancagem, sendo comuns a todos os setores. As medidas transversais atuam no domínio do conhecimento, capacitação técnica, novas tecnologias e sistemas de informação, bem como ao nível da governação, sensibilização, comunicação, cidadania e participação cívica. Estas ações serão descritas e detalhadas nas respetivas **Fichas de Ação - Volume II**. No **Quadro 9.1.** apresenta-se o conjunto de ações incluídas no âmbito do PMAC Mafra 2030, para os âmbitos de ação climática considerados: Mitigação, Adaptação, Gestão e Governança, Conhecimento e Capacitação.

Quadro 9.1. Ações do PMAC Mafra 2030

Âmbito	Código	Designação	Estimativa de custo
Mitigação	M#01	Expansão da rede ciclável municipal	€€€
	M#02	Disponibilização de um sistema de bicicletas elétricas partilhadas	€€€
	M#03	Incremento dos postos de carregamento elétrico	€€€
	M#04	Renovação da frota municipal para veículos elétricos	€€€
	M#05	Reabilitação energética de edifícios residenciais e combate à pobreza energética	€€€
	M#06	Reabilitação energética de edifícios municipais, habitação social e equipamentos coletivos e de ação social	€€€
	M#07	Promoção da reabilitação energética de edifícios de comércio e serviços	€€€
	M#08	Apoio e promoção da otimização do desempenho energético e descarbonização na indústria	€€€
	M#09	Reforço da produção de energia renovável	€€€
	M#10	Reforço do programa "Mafra Requalifica" (com foco na sustentabilidade energética, hídrica e material dos edifícios)	€€€
	M#11	Implementação de sistemas PAYT ou RAYT/SAYT e de recolha seletiva de resíduos urbanos	€€€
	M#12	Definição e implementação de uma estratégia municipal de gestão de biorresíduos	€€
	M#13	Descarbonização da frota de transporte público	€€€
	M#14	Beneficiação operacional e tecnológica do serviço de transportes públicos	€€€
Adaptação	A#01	Promoção do programa de corredores verdes	€€€
	A#02	Promoção do Plano de Mapeamento, Avaliação e Valorização dos Serviços Ecossistémicos	€€
	A#03	Desenvolvimento do Programa da Floresta Autóctone	€€
	A#04	Desenvolvimento do plano de controlo e a erradicação das espécies exóticas invasoras	€€
	A#05	Reforço da adaptação no planeamento urbano e gestão territorial	€
	A#06	Adaptação da frente ribeirinha a cenários de subida do nível das águas e inundações	€€€
	A#07	Colaboração na implementação de projetos metropolitanos previstos no PMAAC (AML) – ilhas de calor urbano	€€
	A#08	Desenvolvimento do Programa Municipal Saúde Digital	€
	A#09	Avaliação e reforço da monitorização dos elementos expostos e vulneráveis aos riscos climáticos	€€
	A#10	Promoção de práticas de Gestão Florestal Sustentável	€€
	A#11	Introdução ou reaproveitamento de origens alternativas de água para usos não potáveis	€€€

Âmbito	Código	Designação	Estimativa de custo
	A#12	Manutenção e requalificação das linhas de água	€€€
	A#13	Criação de equipas de "Guardiões dos Rios"	€
	A#14	Requalificação e proteção de áreas florestais e áreas agrícolas abandonadas	€€€
	A#15	Promoção de hortas comunitárias (incluindo nas escolas)	€€
	A#16	Promoção e incentivo a programas, medidas e projetos relacionados com o turismo sustentável	€€
	A#17	Reabilitação das zonas costeiras e ribeirinhas	€€€
	A#18	Elaboração de um Plano Municipal de Gestão de Seca e Escassez de Água	€
	A#19	Aumento da eficiência na distribuição e no consumo de água	€€€
Gestão e Governança	G#01	Elaboração do cadastro das redes de águas pluviais	€€
	G#02	Identificação e georreferenciação da propriedade florestal	€€€
	G#03	Criação do Observatório Municipal de Ação Climática	€€
	G#04	Criação de um regulamento municipal para a gestão de modos suaves	€
Conhecimento e Capacitação	C#01	Criação do balcão de apoio e comunicação para boas práticas de sustentabilidade energética	€€
	C#02	Promoção de ações de formação sobre sistemas de rega eficientes e boas práticas agrícolas e florestais	€
	C#03	Implementação do Plano de Comunicação do PMAC Mafra 2030	€
	C#04	Elaboração de um manual de orientações técnicas para o aumento da resiliência do edificado aos eventos meteorológicos extremos	€
	C#05	Elaboração um estudo para a determinação de faixas de vulnerabilidade a galgamento e inundação costeiras	€
	C#06	Promoção de ações de literacia à sociedade civil para o risco em contexto de alterações climáticas	€
	C#07	Criação da academia e showroom do setor Agroalimentar	€€€
	C#08	Estudo para a avaliação dos ecossistemas costeiros de carbono azul no litoral	€€€
	C#09	Criação das estruturas LabRios +	€€€
	C#10	Monitorização e sensibilização para os peixes nativos	€€
	C#11	Divulgação e sensibilização para a mobilidade sustentável	€
	C#12	Elaboração da Estratégia Municipal de Sensibilização e Educação Ambiental	€

Legenda:

€ Custo reduzido (até 75 000 €) €€ Custo médio (75 000 € a 250 000 €) €€€ Custo elevado (superior a 250 000 €)

10. Implementação, monitorização e avaliação

O modelo de gestão e acompanhamento do PMAC deverá estar assente nos três pilares Liderança, Operacionalização e Acompanhamento (**Figura 10.1**).

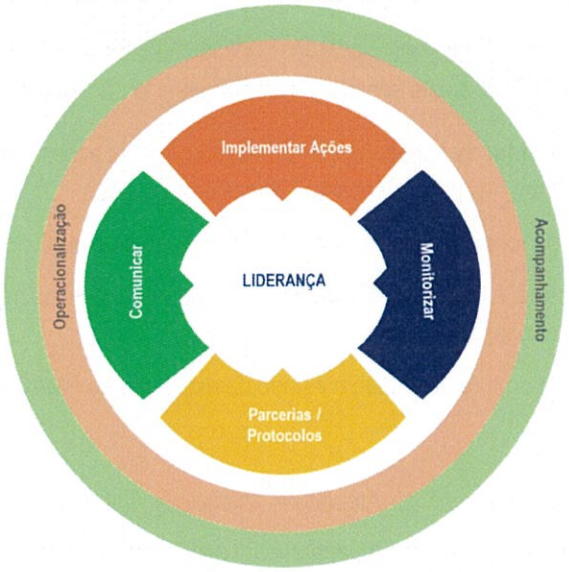

Figura 10.1. Modelo de Gestão e Acompanhamento do PMAC Mafra 2030

Sendo que:

- A **liderança** da política de ação climática do Município de Mafra é da competência do Presidente da Câmara Municipal de Mafra;
- A **operacionalização** é da competência dos serviços municipais, dinamizada pela Divisão de Ambiente, do Departamento de Obras Municipais e Ambiente;
- O **acompanhamento** deve ser da competência do Observatório Municipal de Adaptação às Alterações Climáticas.

10.1. Componente de Operacionalização e Acompanhamento

A Divisão do Ambiente, do Departamento de Obras Municipais e Ambiente, é responsável pela elaboração e concretização do PMAC Mafra 2030 e pela articulação com outros organismos da administração pública (central, regional e local) e outros grupos, pessoas ou organizações com interesse ou responsabilidade na implementação das ações do PMAC. Neste sentido, é da competência da Divisão do Ambiente:

1. **Coordenar a implementar as ações** - Conduzir a execução das ações preconizadas no PMAC Mafra 2030 que se enquadram nas suas responsabilidades e atribuições;
2. **Monitorizar** - Gerir o processo de monitorização e avaliação do PMAC;
3. **Estabelecer Parcerias / Protocolos** - Assegurar que as ações da responsabilidade de outras entidades são executadas;
4. **Comunicar** - Divulgar com regularidade o estado de execução do PMAC Mafra 2030.

O Observatório Municipal de Adaptação às Alterações Climáticas, enquanto elemento impulsionador dos necessários processos de implementação, acompanhamento e monitorização das ações de adaptação levadas a cabo pelo Município, no âmbito das Alterações Climáticas, deve ser o ponto focal através da qual se faz a comunicação com outras entidades, nomeadamente externas, e que assim se constituem como estrutura de gestão e acompanhamento do próprio PMAC. O Observatório Municipal de Adaptação às Alterações Climáticas deve ser também considerado como um órgão de reflexão e consulta que tem por missão estabelecer uma estrutura permanente de debate e participação relativamente a todas as matérias municipais relevantes no âmbito do ambiente e ação climática.

10.2 Financiamento

A concretização das ações previstas no presente PMAC Mafra 2030 está dependente da disponibilidade de recursos financeiros, na medida em que muitas as ações comportam elevados volumes de investimento, devido à aquisição de equipamentos onerosos ou pela ampla dimensão territorial de intervenção. Estima-se um investimento global associado à implementação das ações de cerca de **21,5 milhões de Euros até 2030** (**Quadro 10.2.1**).

Quadro 10.2.1. Síntese da estimativa do investimento

Tipologia de Ações	Número de Ações	Estimativa de Investimento	
		Total (€)	Total (%)
Mitigação	14	12 620 000 €	59%
Adaptação	19	5 690 000 €	26%
Gestão e Governança	4	705 000 €	3%
Conhecimento e Capacitação	12	2 485 000 €	12%
Total	**49**	**21 500 000 €**	**100%**

O acesso a instrumentos de apoio e a fontes de financiamento para a concretização das ações preconizadas no PMAC Mafra 2030 é determinante. Neste sentido, existem oportunidades de financiamento em diversos instrumentos da União Europeia, de fundos nacionais, de instituições internacionais e outras organizações privadas, que se encontram identificadas nas **Fichas de Ação – Volume II**.

10.3 Monitorização e avaliação

O modelo de monitorização da gestão do PMAC Mafra 2030 permite aferir o cumprimento dos objetivos a que o Plano se propõe, bem como avaliar o desempenho da sua implementação e os impactes das ações propostas, mas também acompanhar a evolução dos parâmetros e impactes climáticos locais.

O acompanhamento do PMAC é um processo contínuo, flexível e adaptativo. O PMAC Mafra 2030 será objeto de revisão a cada 5 anos ou, extraordinariamente, caso se verifiquem desvios significativos aos principais indicadores e metas previstas ou caso haja necessidade de se proceder a alterações estruturantes do plano. A necessidade de reformulação poderá ser suscitada por motivos de força maior, como sejam mudanças de fundo nas orientações políticas e de governo do Município ou alterações substanciais de âmbito legal ou regulatório, no contexto nacional ou europeu. Em cada momento de revisão do PMAC Mafra 2030 é realizado um relatório de acompanhamento e monitorização das metas e medidas definidas no plano, estando também prevista a elaboração de relatórios de progresso intercalares anuais. Estes momentos de avaliação são também importantes para assinalar possíveis constrangimentos ou novas oportunidades no domínio da ação climática, bem como para rever, se necessário, a calendarização das ações.

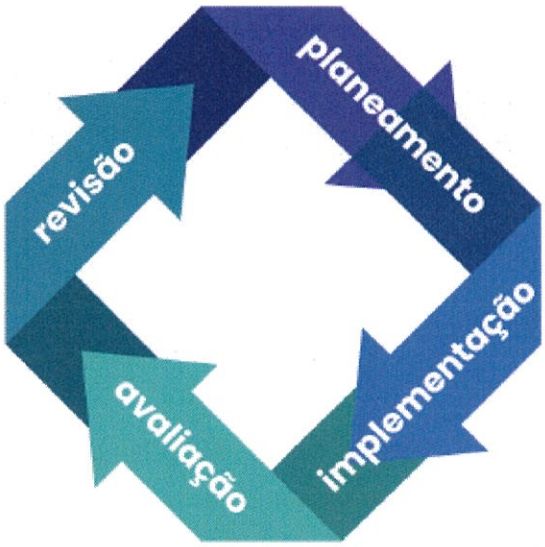

Figura 10.3.1. Componente de avaliação e monitorização do PMAC Mafra 2030

Assim, para a monitorização do PMAAC Mafra 2030 são propostos três domínios de avaliação:

- Monitorização de desempenho do PMAC (ações de adaptação).
- Monitorização climática (parâmetros climáticos);
- Monitorização de impactes (Perfil de Impactes Climáticos).

O impacte das ações também deverá ser avaliado, sendo medido em termos do contributo para a redução das emissões e do risco climático e para o alcance dos benefícios sociais, ambientais e económicos. Na vertente da adaptação, a monitorização de variáveis climáticas, designadamente os eventos meteorológicos extremos com impactes no território, deverá ser sistematizada e automatizada, bem como a integração com avisos/alertas e indicadores de impacte. Está também identificada a necessidade de aprofundamento do conhecimento e de monitorização dos efeitos das alterações climáticas na saúde, com colaboração externa das entidades públicas do setor.

abril 2024



Foto: ValuaVitaly

PLANO MUNICIPAL DE AÇÃO CLIMÁTICA DE MAFRA 2030 (PMAC Mafra 2030)

VOLUME I

Relatório Técnico

abril 2024

ESTRUTURA DO PMAC-MAFRA

VOLUME 1

- capítulo 01 — Introdução
- capítulo 02 — Enquadramento Estratégico
- capítulo 03 — Caracterização Biofísica e Socioeconómica
- capítulo 04 — Caracterização e Cenarização Climática
- capítulo 05 — Setores Estratégicos de Intervenção
- capítulo 06 — Inventário de Gases com Efeito de Estufa (GEE)
- capítulo 07 — Impactes e Vulnerabilidades Climáticas
- capítulo 08 — Ação Climática
- capítulo 09 — Implementação, Monitorização e Avaliação
- Anexos — A

VOLUME 2

- Fichas de Ação — FA

SUMÁRIO EXECUTIVO

Mais do que o mero cumprimento da Lei de Bases do Clima (aprovada pela Lei n.º 98/2021, de 31 de dezembro), a elaboração do **Plano Municipal de Ação Climática de Mafra 2030 (PMAC Mafra 2030)** resulta do interesse do Município de Mafra na programação da sua política climática para os próximos anos, em coerência com as restantes políticas setoriais e com os respetivos instrumentos de gestão territorial.

Neste contexto, o **PMAC Mafra 2030** é uma oportunidade para articular e colocar numa perspetiva holística, integrada e coerente a resposta municipal a este desafio global, considerando quatro dimensões que serão estratégicas para garantir uma ação ambientalmente eficaz, economicamente competitiva e socialmente justa: a redução das emissões de gases com efeito de estufa (GEE) no território municipal (**mitigação**), a resiliência do território a alterações nos padrões climáticos e à ocorrência de eventos climáticos extremos (**adaptação**), a preparação das estruturas municipais e de outras partes interessadas para a ação climática à escala local (**gestão e governança**) e o aumento do conhecimento sobre os riscos climáticos e respetivos impactes e respostas (**conhecimento e capacitação**).

Identificaram-se como setores estratégicos de intervenção, no âmbito da **mitigação**, a energia, os processos industriais e uso de produtos, agricultura, floresta e outros uso do solo e a gestão de resíduos e águas residuais; e, no âmbito da **adaptação**, os ecossistemas e biodiversidade, os recursos hídricos, a agricultura e florestas, o turismo, o ordenamento do território, a indústria, as infraestruturas e a saúde humana e segurança.

Estima-se que as **emissões de GEE** associadas ao território de Mafra representem cerca de 331 603 t CO_2eq. anuais, que, considerando uma capacidade de sequestro de carbono anual de 196 135 t CO_2eq, totalizam **um balanço carbónico líquido anual de 196 135 t CO_2eq**. (o que representa **2,3 t CO_2eq. *per capita***, 673 t CO_2eq por km^2 e 109 t CO_2eq por milhão de euros de PIB). Os cenários analisados deixam antever que, embora com um esforço significativo ao nível da descarbonização do transporte rodoviário e da redução da intensidade carbónica da produção de energia elétrica, parece possível atingir a neutralidade carbónica do município de Mafra até 2045, evoluindo a partir daí para um balanço negativo de GEE.

Para responder a este desafio e à necessidade de aumentar a resiliência do território à previsível intensificação dos riscos climáticos mais relevantes identificados no mesmo (cheias e inundações, galgamentos costeiros, tempestades, secas, movimentos de vertente e incêndios florestais), **foram desenhadas 49 ações climáticas** para serem implementadas até 2030 (14 de mitigação, 19 adaptação, 4 de gestão e governança e 12 de conhecimento e capacitação).

FICHA TÉCNICA

Título: Plano Municipal de Ação Climática de Mafra 2030 (PMAC-Mafra 2030)

Equipa interna – Município de Mafra

Vereadora Marta Gomes
Ana Carolina Ferreira
Filomena Bexiga
Inês Leitão

Equipa externa – Simbiente – Engenharia e Gestão Ambiental

Sérgio Costa	Daniel Silva	Joaquim Alonso (ESA-IPVC)
Carla Melo	Filipe Martins	Diogo Gonçalves (ESA-IPVC)
Ana Oliveira	Joaquim Barbosa	Hélder Amorim (ESA-IPVC)
Ana Valente	Sérgio Almeida	Renato Silva (ESA-IPVC)
Cláudia Estrela	Susana Fernandes	Hernâni Jorge (Ecodesafios)
Cristina Padilha		Sol Heber (Ecodesafios)

Edição: Município de Mafra

Projeto gráfico e paginação: Maria Botelho

Arquivo: Município de Mafra

Data de publicação: abril de 2024

N.º de edição: 1.ª edição

Agradecimentos

Agradece-se a todos os que contribuíram para a elaboração deste documento, nomeadamente aos colaboradores municipais e às entidades da sociedade civil que se envolveram neste desafio.

ÍNDICE DE CONTEÚDOS

Glossário 20

1. Introdução 22

2. Enquadramento Estratégico 25

2.1. A Problemática das Alterações Climáticas 25

2.2. Referenciais Estratégicos e Normativos 32

2.2.1 Quadro Estratégico 32

2.2.2 Quadro Normativo 48

3. Caracterização Biofísica e Socioeconómica 49

3.1. Território 49

3.2. Uso e Ocupação do Território 50

3.3 População e Parque Edificado 54

3.3.1. Povoamento e parque edificado 57

3.3.2. Património arquitetónico classificado 61

3.4 Economia 66

3.4.1 Tecido empresarial 66

3.4.2 Riqueza gerada e principais atividades económicas 68

3.5. Infraestruturas e Equipamentos 71

3.5.1 Infraestruturas de transportes 71

3.5.2 Infraestruturas de energia 74

3.5.3 Infraestruturas de telecomunicações 77

3.5.4 Infraestruturas de gestão da água 78

3.5.5 Infraestruturas de gestão de resíduos 80

3.5.6 Equipamentos coletivos 89

3.6 Acessibilidades e Mobilidade 94

3.7 Ambiente e Riscos 110

3.7.1 Património Natural e Paisagístico 110

3.7.2 Recursos Hídricos 119

3.7.3 Energia 124

3.7.4 Riscos Naturais 134
3.7.4.1 Cheias e Inundações 136
3.7.4.2 Movimentos de Vertente 144
3.7.4.3 Tempestades 146
3.7.4.4 Incêndios Florestais 151
3.7.4.5 Galgamentos e Inundações Costeiras 154
3.7.4.6 Secas 158
4. Caraterização e Cenarização Climática 160
4.1. Caracterização Climática Global 160
4.2 Caracterização Climática do Município 161
4.3 Cenários Climáticos Futuros 163
5. Inventário de gases com efeito de estufa (GEE) 175
5.1 Referencial Metodológico 175
5.2 Perfil Geral de GEE 177
5.3 Perfil Setorial de GEE 182
5.3.1. Usos estacionários de energia 182
5.3.2. Transportes 185
5.3.3. Resíduos e águas residuais 187
5.3.4. Processos industriais e uso de produtos 189
5.3.5. Agricultura, florestas e outros usos do solo 189
5.4. Projeções de GEE 191
5.4.1. Cenários Socioeconómicos Prospetivos 192
5.4.2. Indicadores relevantes para as trajetórias de GEE 193
5.4.3. Projeções de Gases com Efeito de Estufa 194
6. Setores Estratégicos de Intervenção 198
7. Impactes e Vulnerabilidades Climáticas 200
7.1 Impactes e Vulnerabilidades Climáticas Atuais 201
7.1.1 Impactes e Vulnerabilidades Atuais por Setor de Adaptação 204
7.1.1.1 Ecossistemas e Biodiversidade 204

7.1.1.2 Recursos Hídricos 206
7.1.1.3 Agricultura e Floresta 207
7.1.1.4 Turismo 209
7.1.1.5 Ordenamento do Território 211
7.1.1.6 Indústria 213
7.1.1.7 Infraestruturas 215
7.1.1.8 Saúde Humana e Segurança de Pessoas e Bens 221
7.1.2. Identificação de Zonas Vulneráveis e de Intervenção Prioritária 224
7.1.2.1 Cheias e Inundações 224
7.1.2.2 Movimentos de Vertente 226
7.1.2.3 Tempestades 231
7.1.2.4 Incêndios Florestais 232
7.1.2.5 Galgamentos e Inundações Costeiras 233
7.1.2.6 Secas 234
7.1.3 Capacidade de Resposta Atual 234
7.2 Impactes e Vulnerabilidades Climáticas Futuras 241
7.2.1 Impactes e Vulnerabilidades Futuras por Setor de Adaptação 241
7.2.1.1 Ecossistemas e Biodiversidade 241
7.2.1.2 Recursos Hídricos 243
7.2.1.3 Agricultura e Floresta 246
7.2.1.4 Turismo 251
7.2.1.5 Ordenamento do Território 254
7.2.1.6 Indústria 257
7.2.1.7 Infraestruturas 260
7.2.1.8 Saúde Humana e Segurança de Pessoas e Bens 264
7.2.2 Resumo dos Impactes / Vulnerabilidades Futuras 267
7.2.3 Avaliação de Riscos Climáticos 268
7.3 Análise da Sensibilidade Climática 270
7.4 Potencial de Resiliência e Capacidade Adaptativa 272

8. Ação Climática 274
8.1. Visão e objetivos da política municipal de Ação Climática 274
8.1.1. Visão 274
8.1.2. Objetivos Estratégicos 276
8.2 Plano de ação 277
8.3 Integração nos planos municipais de ordenamento do território 281
9. Implementação, monitorização e avaliação 290
9.1 Estrutura de gestão e acompanhamento 290
9.1.1 Componente de Operacionalização 291
9.1.2 Componente de Acompanhamento 291
9.2 Financiamento 292
9.3 Monitorização e avaliação 293
9.3.1 Monitorização de desempenho do PMAC Mafra 2030 294
9.3.2 Monitorização climática 303
9.3.3 Monitorização de impactes 303
10. Bibliografia 305
11. Anexos 307
Anexo A11.I. Síntese da metodologia para estimativa das emissões de GEE 308
Anexo A11.II Quantificação das variáveis utilizadas nas projeções das emissões de gases com efeito de estufa 317
A11.II.1 População residente 317
A11.II.2 Produto interno bruto (PIB) 318
A11.II.3 Consumos estacionários de energia 319
A11.II.4 Transportes 321
A11.II.5. Produção e tratamento de resíduos 323
A11.II.6. Produção animal 324
A11.II.7. Estrutura da ocupação do solo 325
Anexo A11.III Estado de implementação das medidas de Adaptação da EMAAC de Mafra 326
Anexo A11.IV Participação, cidadania e responsabilidade social 334

ÍNDICE DE QUADROS

Quadro 2.2.1. Referenciais estratégicos para a elaboração do PMAC Mafra 2030 37

Quadro 2.2.2. Principais impactes associados a eventos climáticos observados para o Município de Mafra 44

Quadro 3.2.1. Classes de Ocupação do Solo no Município de Mafra (ha, %). 52

Quadro 3.3.1. População residente total por sexo 55

Quadro 3.3.2. População residente em Mafra por grupo etário 55

Quadro 3.3.3. Índice de envelhecimento 56

Quadro 3.3.4. Densidade populacional por freguesia no Município de Mafra 57

Quadro 3.3.5. Parque edificado 58

Quadro 3.3.6. Edifícios segundo a sua função no Município de Mafra (nº) 60

Quadro 3.3.7. Imóveis e conjuntos classificados no Município de Mafra 62

Quadro 3.3.8. Outros Imóveis de Interesse Patrimonial, por freguesia 64

Quadro 3.4.1. Empresas em atividade 66

Quadro 3.4.2. Trabalhadores ao serviço das empresas 67

Quadro 3.4.3. Volume de negócios e VAB das empresas em Mafra 68

Quadro 3.5.1. Rede Escolar com oferta por grau de ensino do Município de Mafra, ano 2023 89

Quadro 3.5.2. Equipamentos de saúde do Município de Mafra e na Área Metropolitana de Lisboa (n.º) 90

Quadro 3.5.3. Agentes de proteção civil Município de Mafra (n.º) 91

Quadro 3.5.4. Equipamentos sociais do Município de Mafra (n.º) 91

Quadro 3.5.5. Equipamentos culturais do Município de Mafra (n.º) 92

Quadro 3.5.6. Equipamentos desportivos do Município de Mafra (n.º) 93

Quadro 3.7.1. Percursos Pedestres do Município de Mafra 118

Quadro 3.7.2. Caracterização geométrica sumária das bacias hidrográficas compreendidas no Município de Mafra 120

Quadro 3.7.3. WEI+, recursos hídricos superficiais disponíveis, volumes captados e setor responsável nas massas de água compreendidas no Município de Mafra 121

Quadro 3.7.4. Estado Ecológico, Estado Químico e Estado Global das massas de água compreendidas no Município de Mafra 122

Quadro 3.7.5. Registo de ocorrências relacionadas com cheias e inundações no município de Mafra 142

Quadro 3.7.6. Áreas com risco de movimento de vertentes nas freguesias do Município de Mafra 144

Quadro 3.7.7. Tabela com o registo de ocorrências de movimentos de vertente 146
Quadro 3.7.8. Registo de Ocorrências – Ventos Fortes / Tempestades 150
Quadro 3.7.9. Classes de perigosidade por freguesia 152
Quadro 3.7.10. Classes de risco por freguesia 153
Quadro 4.3.1. Caracterização dos cenários criados em cada RCP (adaptado de Wayne, 2013) 164
Quadro 4.3.2. Ficha técnica dos modelos e cenarização climática utilizada 165
Quadro 4.3.3. Projeção das anomalias da temperatura média anual (°C), para ambos os modelos e cenários, até ao final do século 168
Quadro 4.3.4. Projeção das anomalias dos indicadores e índices de extremos para a temperatura, para ambos os modelos e cenários, até ao final do século 169
Quadro 4.3.5. Projeção das anomalias da precipitação média anual (mm), para ambos os modelos e cenários, até ao final do século para o Município de Mafra 171
Quadro 4.3.6. Projeção das anomalias dos indicadores de extremos para a precipitação, para ambos os modelos e cenários, até ao final do século para o Município de Mafra 171
Quadro 4.3.7. Projeção das anomalias da média anual da velocidade máxima (diária) do vento (km/h), para ambos os modelos e cenários, até ao final do século 172
Quadro 4.3.8. Projeção das anomalias dos indicadores de extremos para a velocidade do vento, para ambos os modelos e cenários, até ao final do século para o Município de Mafra 172
Quadro 4.3.9. Principais alterações climáticas projetadas para o Município de Mafra 173
Quadro 4.3.10. Tendência dos riscos climáticos prioritários 174
Quadro 5.1.1. Setores relevantes para o inventário de GEE 175
Quadro 5.1.2. Definição de âmbito das emissões de GEE 176
Quadro 5.1.3. GEE e potenciais de aquecimento global 177
Quadro 5.2.1. Síntese do inventário de GEE no Município de Mafra (2021) 178
Quadro 5.2.2. Emissões de GEE por setores e subsetores no Município de Mafra (2021) 178
Quadro 5.4.1. Descrição dos cenários socioeconómicos prospetivos 193
Quadro 5.4.2. Projeções de GEE para o Município de Mafra até 2050 194
Quadro 6.1. Setores de atividade com intervenção no domínio da mitigação dos GEE 198
Quadro 7.1.1. Principais impactes atuais no setor dos Ecossistemas e Biodiversidade 205
Quadro 7.1.2. Vulnerabilidades aos riscos climáticos identificados, no setor Ecossistemas e Biodiversidade 205
Quadro 7.1.3. Principais impactes atuais no setor dos Recursos Hídricos 206

Quadro 7.1.4. Vulnerabilidades climáticas atuais nos Recursos Hídricos 206
Quadro 7.1.5. Principais impactes na Agricultura 207
Quadro 7.1.6. Principais impactes na Floresta 208
Quadro 7.1.7. Vulnerabilidades atuais, para o setor da Agricultura 208
Quadro 7.1.8. Vulnerabilidades atuais, para o setor da Floresta 209
Quadro 7.1.9. Principais impactes atuais no Turismo 209
Quadro 7.1.10. Vulnerabilidades climáticas atuais no Turismo 210
Quadro 7.1.11. Principais impactes atuais no ordenamento do território 212
Quadro 7.1.12. Vulnerabilidades climáticas atuais no ordenamento do território 213
Quadro 7.1.13. Principais impactes atuais na Indústria 214
Quadro 7.1.14. Vulnerabilidades climáticas atuais na Indústria 214
Quadro 7.1.15. Principais impactes nas Infraestruturas 215
Quadro 7.1.16. Vulnerabilidades climáticas atuais nas Infraestruturas 218
Quadro 7.1.17. Principais impactes na Saúde Humana e Segurança de Pessoas e Bens 223
Quadro 7.1.18. Vulnerabilidades atuais na Saúde Humana e Segurança de Pessoas e Bens 224
Quadro 7.1.19. Zonas vulneráveis e de intervenção prioritária referentes aos riscos de galgamentos e inundações costeiras 233
Quadro 7.2.1. Síntese dos impactes futuros do setor Ecossistemas e Biodiversidade 241
Quadro 7.2.2. Vulnerabilidades futuras, identificadas para o setor de Ecossistemas e Biodiversidade 242
Quadro 7.2.3. Evolução do risco sobre o setor Ecossistemas e Biodiversidade, para cada risco climático 242
Quadro 7.2.4. Principais impactes/ vulnerabilidades futuras sobre os Recursos Hídricos 244
Quadro 7.2.5. Vulnerabilidades climáticas futuras nos Recursos Hídricos 245
Quadro 7.2.6. Evolução do risco sobre o setor Recursos Hídricos, para cada risco climático 245
Quadro 7.2.7. Principais impactes futuros na Agricultura 246
Quadro 7.2.8. Principais impactes futuros na Floresta 247
Quadro 7.2.9. Vulnerabilidades climáticas futuras na Agricultura 248
Quadro 7.2.10. Vulnerabilidades climáticas futuras, para o setor da Floresta 248
Quadro 7.2.11. Evolução do risco sobre o setor Agricultura, para cada risco climático 249
Quadro 7.2.12. Evolução do risco sobre o setor Floresta, para cada risco climático 250
Quadro 7.2.13. Principais impactes climáticos futuros no setor do Turismo 251

Quadro 7.2.14. Vulnerabilidades climáticas futuras no setor do Turismo 252
Quadro 7.2.15. Evolução do risco sobre o setor do Turismo, para cada risco climático 253
Quadro 7.2.16. Principais impactes no Ordenamento do Território 254
Quadro 8.2.17. Vulnerabilidades futuras no Ordenamento do território 255
Quadro 7.2.18. Evolução do risco sobre o setor Ordenamento do Território, para cada risco climático 256
Quadro 7.2.19. Principais impactes climáticos futuros na Indústria 257
Quadro 7.2.20. Vulnerabilidades climáticas futuras na Indústria 258
Quadro 7.2.21. Evolução do risco sobre o setor Indústria, para cada risco climático 259
Quadro 7.2.22. Principais impactes nas Infraestruturas 260
Quadro 7.2.23. Vulnerabilidades climáticas futuras nas Infraestruturas 262
Quadro 7.2.24. Evolução dos riscos climáticos para o setor das Infraestruturas 263
Quadro 7.2.25. Principais impactes futuros na Saúde Humana e Segurança de Pessoas e Bens 264
Quadro 7.2.26. Vulnerabilidades climáticas futuras para o setor da Saúde Humana e Segurança de Pessoas e Bens 265
Quadro 7.2.27. Evolução dos riscos climáticos para o setor Saúde Humana e Segurança de Pessoas e Bens 266
Quadro 7.2.28. Evolução dos riscos climáticos 269
Quadro 7.3.1. Matriz de sensibilidade, por setor 271
Quadro 8.2.1 Ações do PMAC Mafra 2030 279
Quadro 8.3.1. Orientações setoriais para a integração das opções de adaptação nos planos territoriais de âmbito municipal 283
Quadro 8.3.2. Orientações gerais para a integração de opções de adaptação no âmbito dos processos de elaboração/ revisão, implementação, monitorização e avaliação dos planos territoriais de âmbito municipal 288
Quadro 9.2.1 Síntese da estimativa do investimento 292
Quadro 9.3.1 Sistema de indicadores de desempenho do PMAC Mafra 2030 295
Quadro 9.3.2 Sistema de indicadores de desempenho do PMAC Mafra 2030 303
Quadro 9.3.3 Sistema de monitorização de eventos climáticos e impactes 304
Quadro AII.1. Projeções da população residente no Município de Mafra 318
Quadro AII.2. Projeções do PIB no Município de Mafra 319
Quadro AII.3. Projeções do consumo de energia elétrica no Município de Mafra 319
Quadro AII.4. Projeções do fator de emissão da eletricidade em Portugal continental 320
Quadro AII.5. Projeções do consumo de biomassa no Município de Mafra 320

Quadro AII.6. Projeções do parque automóvel no Município de Mafra 321
Quadro AII.7. Projeções de veículos movidos a combustíveis fósseis no Município de Mafra 321
Quadro AII.8. Projeções de veículos 100% elétricos no Município de Mafra 322
Quadro AII.9. Projeções de consumo de combustível rodoviário no Município de Mafra 322
Quadro AII.10. Projeções de consumo de eletricidade em transporte rodoviário no Município de Mafra 322
Quadro AII.11. Projeções da produção de resíduos urbanos no Município de Mafra 323
Quadro AII.12. Projeções para operações de tratamento de resíduos urbanos no Município de Mafra 323
Quadro AII.13. Projeções dos efetivos animais no Município de Mafra 324
Quadro AII.14. Projeções das áreas florestais no Município de Mafra 325
Quadro AIII.1. Estado de implementação das medidas de Adaptação da EMAAC de Mafra 327
Quadro AIV.1. Evolução do risco sobre o setor do Turismo, para cada risco climático 335
Quadro AIV.2. Quais serão os impactes das alterações climáticas no município de Mafra? 338
Quadro AIV.3. Qual deverá ser o papel do Município de Mafra quanto à ação climática? 339

ÍNDICE DE FIGURAS

Figura 1.1.1. Os 17 Objetivos de Desenvolvimento Sustentável 24
Figura 2.1.1. Emissões de GEE e aquecimento global 26
Figura 2.1.2. Média global da temperatura à superfície da Terra 27
Figura 2.1.3. Emissões totais de GEE em Portugal 29
Figura 2.1.4. Emissões de GEE por setor em Portugal 30
Figura 2.1.5. Emissões de GEE por setor em Portugal (2021) 31
Figura 2.1.6. Emissões totais por tipo de GEE em Portugal (2021) 32
Figura 2.2.1. Evolução do risco climático para os principais impactos associados a eventos climáticos com consequências para o Município de Mafra 45
Figura 3.1.1. Mapa de enquadramento territorial do Município de Mafra 49
Figura 3.1.2. Freguesias do Município de Mafra 50
Figura 3.2.1. Carta de Uso e Ocupação do Solo 2018 do Município de Mafra 51
Figura 3.2.2. Carta de Uso e Ocupação do Solo 2018 relativamente às áreas agrícolas do Município de Mafra 53
Figura 3.2.3. Carta de Uso e Ocupação do Solo 2018 relativamente às áreas florestais do Município de Mafra 54
Figura 3.3.1 Indicadores demográficos (n.º) 56
Figura 3.3.2. Número de edifícios do Município de Mafra 59
Figura 3.3.3. Edifícios por período de construção no Município de Mafra (2021) 60
Figura 3.4.1. Empresas por setor de atividade em Mafra 67
Figura 3.4.2. Pessoal ao serviço das empresas por setor de atividade em Mafra 68
Figura 3.4.3. VAB por setor de atividade no Município de Mafra 69
Figura 3.4.4. Empresas e pessoal por ramo de atividade em Mafra (2021) 70
Figura 3.4.5. Estrutura do VAB por ramo de atividade em Mafra (2021) 71
Figura 3.5.1. Localização das plataformas intermodais de transporte público existentes no Município de Mafra 73
Figura 3.5.2. Localização das infraestruturas de transporte público rodoviário existentes no Município de Mafra 74
Figura 3.5.3. Localização das infraestruturas de energia elétrica e parques eólicos existentes no Município de Mafra 76
Figura 3.5.4. Localização das infraestruturas de telecomunicações existentes no Município de Mafra 77
Figura 3.5.5. Localização das infraestruturas de abastecimento de água existentes no Município de Mafra 79
Figura 3.5.6. Localização das infraestruturas de saneamento de águas residuais existentes no Município de Mafra 80
Figura 3.5.7. Evolução da recolha de resíduos urbanos (RU) recolhidos, por ano em Mafra 81
Figura 3.5.8. Evolução dos RU recolhidos por tipo de recolha no Município e a nível nacional 82

Figura 3.5.9. Evolução dos resíduos urbanos recolhidos por tipo de recolha no Município de Mafra 83
Figura 3.5.10. Destino final dos resíduos urbanos recolhidos no Município de Mafra em 2021 84
Figura 3.5.11. Localização das infraestruturas de gestão de resíduos urbanos existentes no Município de Mafra 87
Figura 3.5.12. Localização das infraestruturas de recolha indiferenciada e seletiva de resíduos urbanos existentes no Município de Mafra 88
Figura 3.5.13. Localização dos principais equipamentos coletivos existentes no Município de Mafra 94
Figura 3.6.1. Deslocações modais por meio de transporte e local de trabalho ou estudo no Município de Mafra 95
Figura 3.6.2. Deslocações modais por meio de transporte e local de trabalho ou estudo no Município de Mafra, por tipologia de transporte 95
Figura 3.6.3. Hierarquia administrativa da rede viária do Município de Mafra 96
Figura 3.6.4. Eixo ciclável do Município de Mafra 101
Figura 3.6.5. Rotas cicláveis do Município de Mafra 102
Figura 3.6.6. Disponibilidade de postos de carregamento para automóveis elétricos em Mafra 103
Figura 3.6.7. Rede ferroviária existente no Município de Mafra 104
Figura 3.6.8. Modernização do Troço Mira Sintra / Meleças – Caldas da Rainha (Linha do Oeste) 105
Figura 3.6.9. Rede rodoviária de transportes públicos existente no Município de Mafra 106
Figura 3.6.10. Rede de transportes escolares existente no município de Mafra 109
Figura 3.7.1. A Rede Natura 2000 no Município de Mafra 111
Figura 3.7.2. Delimitação do Sítio Arqueológico do Penedo do Lexim 116
Figura 3.7.3. Localização dos Percursos Pedestres do Município de Mafra 117
Figura 3.7.4. Bacias hidrográficas compreendidas no Município de Mafra 120
Figura 3.7.5. Massas de água subterrâneas compreendidas no Município de Mafra 123
Figura 3.7.6. Evolução do consumo de energia elétrica por tipo de consumo entre 2011 e 2021 no Município de Mafra 125
Figura 3.7.7. Evolução do consumo total de energia elétrica por consumidor entre 2011 e 2021 126
Figura 3.7.8. Representatividade dos setores de atividade no consumo de energia elétrica em 2021 no Município de Mafra 127
Figura 3.7.9. Representatividade das vendas de produtos do petróleo em 2021 por tipo de produto no Município de Mafra 128
Figura 3.7.10. Representatividade dos setores de atividade nas vendas de produtos do petróleo em 2021 no Município de Mafra 129
Figura 3.7.11. Evolução da venda de combustíveis líquidos e gasosos (t) entre 2011 e 2021 pelas empresas do Município de Mafra 130
Figura 3.7.12. Consumo de combustíveis em toneladas no setor dos transportes terrestres em 2021 e percentual por vetor energético no Município de Mafra 131

Figura 3.7.13. Evolução do consumo de combustível automóvel por habitante (tep/ hab) entre 2011 e 2021 no Município de Mafra 132
Figura 3.7.14. Evolução do consumo total de gás natural por habitante entre 2011 e 2021 133
Figura 3.7.15. Representatividade dos setores de atividade no consumo de gás natural em 2021 no Município de Mafra 134
Figura 3.7.16. Hierarquização do grau de risco do Município de Mafra 135
Figura 3.7.17. Áreas inundáveis na bacia hidrográfica do rio Sobral 137
Figura 3.7.18. Áreas inundáveis na bacia hidrográfica do rio Cuco 138
Figura 3.7.19. Áreas inundáveis na bacia hidrográfica do rio Lizandro 139
Figura 3.7.20. Áreas inundáveis na bacia hidrográfica do rio Sizandro 140
Figura 3.7.21. Áreas inundáveis na bacia hidrográfica do rio Trancão 141
Figura 3.7.22. Carta de suscetibilidade a instabilidade de vertentes 145
Figura 3.7.23. Trajetória de Tempestades Tropicais, entre 1851 e 2022, que intersectaram ou passaram na envolvente do Município de Mafra 149
Figura 3.7.24. Carta de Perigosidade de Incêndios 151
Figura 3.7.25. Trajetórias dos furacões (a) Rafael (2012) (b) Joaquin (2015) (c) Ophelia (2017) (d) Leslie e Michael (2018) (e) Lorenzo (2019) 155
Figura 3.7.26. Localização das ocorrências 156
Figura 3.7.27. Tipologia de danos: Tempestade Hércules 157
Figura 3.7.28. Intervalos de classificação do SPI e respetiva categoria de seca 159
Figura 3.7.29. Variação dos valores do índice SPI 12 meses para as Ribeiras do Oeste 159
Figura 4.2.1. Unidades Morfoclimáticas da AML 162
Figura 4.3.1. Temperatura média anual (ºC) 167
Figura 4.3.2. Precipitação média anual 170
Figura 5.2.1. Emissões de GEE por setor, sem LULUCF (2021) 179
Figura 5.2.2. Emissões de GEE por âmbito e setor, sem LULUCF (2021) 180
Figura 5.2.3. Emissões por tipo de GEE em Mafra (2021) 181
Figura 5.3.1. Emissões de GEE provenientes de usos estacionários de energia (2021) 183
Figura 5.3.2. Emissões de usos estacionários de energia por tipo de GEE (2021) 184
Figura 5.3.3. Emissões de usos estacionários de energia por vetor energético (2021) 184
Figura 5.3.4. Emissões de GEE do setor dos transportes (2021) 185
Figura 5.3.5. Emissões do setor dos transportes por tipo de GEE (2021) 186
Figura 5.3.6. Emissões de GEE do setor dos transportes por vetor energético (2021) 187

Figura 5.3.7. Emissões de GEE do setor dos resíduos e águas residuais (2021) 188
Figura 5.3.8. Emissões do setor dos resíduos e águas residuais por tipo de GEE (2021) 188
Figura 5.3.9. Emissões de GEE do setor agricultura, florestas e outros usos do solo (2021) 189
Figura 5.3.10. Emissões do setor agricultura, florestas e outros usos do solo por tipo de GEE (2021) 190
Figura 5.4.1. Trajetórias de GEE no Município de Mafra 195
Figura 5.4.2. Contribuição por setor para as trajetórias de GEE no Município de Mafra 196
Figura 6.1. Setores Estratégicos de Intervenção nos domínios da mitigação e da adaptação 199
Figura 7.1.1. Modelo conceptual do risco 200
Figura 7.1.2. Modelo conceptual de identificação dos impactes e das vulnerabilidades 202
Figura 7.1.3. Principais infraestruturas localizadas em áreas de suscetibilidade elevada associadas ao risco de movimento de vertentes 219
Figura 7.1.4. Principais infraestruturas localizadas em áreas de suscetibilidade elevada associadas ao risco de cheias e inundações 220
Figura 7.1.5. Principais infraestruturas localizadas em áreas de risco de incêndio florestal 221
Figura 7.1.6. Detalhe das zonas mais vulneráveis a cheias e inundações e de intervenção prioritária 226
Figura 7.1.7. Detalhe das zonas mais suscetíveis a movimentos de vertente – Equipamentos Desportivos: Clube Desportivo e Recreativo de Montemuro 227
Figura 7.1.8. Detalhe das zonas mais suscetíveis a movimentos de vertente – Equipamentos Sociais: Lar de Idosos (Junta de Freguesia da União das Freguesias de Malveira e São Miguel de Alcainça) 228
Figura 7.1.9. Detalhe das zonas mais suscetíveis a movimentos de vertente – Equipamentos Serviços: Escoteiros de Portugal – Grupo 278 Venda do Pinheiro 229
Figura 7.1.10. Detalhe das zonas mais suscetíveis a movimentos de vertente – Alojamentos Turísticos: Junta de Freguesia de Carvoeira (zona da Ericeira) 230
Figura 7.1.11. Detalhe das zonas mais suscetíveis a movimentos de vertente – Alojamentos Turísticos: na União das Freguesias de Venda do Pinheiro e Santo Estêvão das Galés 231
Figura 7.1.12. Mapa de Prioridades de Defesa no Município de Mafra 232
Figura 7.2.1. Evolução do risco climático para o setor Ecossistemas e Biodiversidade 243
Figura 7.2.2. Evolução do risco climático para o setor Recursos Hídricos 246
Figura 7.2.3. Evolução do risco climático para o setor Agricultura 249
Figura 7.2.4. Evolução do risco climático para o setor Floresta 250
Figura 7.2.5. Evolução do risco climático para o setor Turismo 253
Figura 7.2.6. Evolução do risco climático para o setor Ordenamento do Território 257
Figura 7.2.7. Evolução do risco climático para o setor Indústria 259
Figura 7.2.8. Evolução do risco climático para o setor Infraestruturas 263
Figura 7.2.9. Evolução do risco climático para o setor Saúde Humana e Segurança de Pessoas e Bens 266

Figura 7.2.10. Evolução dos riscos climáticos para o Município de Mafra 269
Figura 8.2.1. Enquadramento das ações do PMAC Mafra 2030 277
Figura 8.2.2. Enquadramento setorial das medidas e ações transversais 278
Figura 9.1.1. Modelo de Gestão e Acompanhamento do PMAC Mafra 2030 290
Figura 9.3.1. Componente de avaliação e monitorização do PMAC Mafra 2030 293
Figura AIV.1. Grupos identificados como mais vulneráveis às alterações climáticas no Município de Mafra 336
Figura AIV.2. Reportagem fotográfica da sessão pública de trabalho do PMAC Mafra 2030 337

GLOSSÁRIO

AFOLU - Agriculture, Forestry and Other Land Use (em português: Agricultura, Florestas e Outros Usos do Solo)

AM - Autoridade Marítima

AML – Área Metropolitana de Lisboa

APA – Agência Portuguesa do Ambiente

CELE - Comércio Europeu de Licenças de Emissão

CMM – Câmara Municipal de Mafra

DGEG - Direção-Geral de Energia e Geologia

DGT – Direção-Geral do Território

ECCP - Programa Europeu para as Alterações Climáticas

EMAAC – Estratégia Municipal de Adaptação às Alterações Climáticas de Mafra

ENAAC - Estratégia Nacional para a Adaptação às Alterações Climáticas

ETAL - Estação de tratamento de lixiviados

GEE - Gases com Efeito de Estufa

GNR – Guarda Nacional Republicana

GPC – Global Protocol for Community-Scale Greenhouse Gas Emission Inventories

Índice SPI - Standardized Precipitation Index

INE – Instituto Nacional de Estatística

INERPA - Inventário Nacional de Emissões por Fontes e Remoções por Sumidouros de Poluentes Atmosféricos

IPCC - Painel Intergovernamental para as Alterações Climáticas

IPMA – Instituto Português do Mar e da Atmosfera

IPPU - Processos Industriais e Uso de Produtos

LULUCF - Land Use, Land-Use Change and Forestry (português: uso do solo, alteração do uso do solo e florestas)

NOOA - National Oceanic and Atmospheric Administration

ODS - Objetivos do Desenvolvimento Sustentável

P-3AC - Programa de Ação para a Adaptação às Alterações Climáticas

PAESC - Plano de Ação para a Energia Sustentável e o Clima de Mafra

PDM - Plano Diretor Municipal

PDSI - *Palmer Drought Severity Index*

PEMVM - Plano Estratégico de Mobilidade de Mafra

PERSU 2030 - Plano Estratégico para os Resíduos Urbanos

PGRH-RH5A - Plano de Gestão das Bacias Hidrográficas que integram a Região Hidrográfica do Tejo e Ribeiras do Oeste (RH5)

PIC-L – Perfil de Impactes Climáticos Locais

PM – Polícia Marítima

PMAAC-AML - Plano Metropolitano de Adaptação às Alterações Climáticas da Área Metropolitana de Lisboa

PMAC Mafra 2030 - Plano Municipal de Ação Climática de Mafra 2030

PMEPCM - Plano Municipal de Emergência de Proteção Civil de Mafra

PMFDCI de Mafra - Plano Municipal de Defesa da Floresta Contra Incêndios de Mafra

PMun – Polícia Municipal

PNAC - Programa Nacional para as Alterações Climáticas

PNEC2030 - Plano Nacional Energia e Clima 2030

PNGR2030 - Plano Nacional de Gestão de Resíduos 2030

PRR - Preparação para a Reutilização e Reciclagem

REN - Reserva Ecológica Nacional

RNC2050 - Roteiro para a Neutralidade Carbónica 2050

RU - Resíduos Urbanos

SGRU - Sistema de Gestão de Resíduos Urbanos

UE – União Europeia

UNFCCC - Conferência das Partes da Convenção Quadro das Nações Unidas sobre Alterações Climáticas

VAB – Valor Acrescentado Bruto

WMO - Organização Meteorológica Mundial

1. Introdução

A elaboração do Plano Municipal de Ação Climática de Mafra 2030 (**PMAC Mafra 2030**) resulta da necessidade do Município programar as políticas climáticas no âmbito das suas atribuições e competências, em coerência com os instrumentos de gestão territorial.

A **Lei de Bases do Clima**, aprovada pela Lei n.º 98/2021, de 31 de dezembro, introduziu, no sistema jurídico nacional, o reconhecimento da situação de emergência climática e instituiu os seguintes objetivos das políticas públicas do Clima:

a) Promover uma transição rápida e socialmente equilibrada para uma economia sustentável e uma sociedade neutras em gases de efeito de estufa;

b) Garantir justiça climática, assegurando a proteção das comunidades mais vulneráveis à crise climática, o respeito pelos direitos humanos, a igualdade e os direitos coletivos sobre os bens comuns;

c) Assegurar uma trajetória sustentável e irreversível de redução das emissões de gases de efeito de estufa;

d) Promover o aproveitamento das energias de fonte renovável e a sua integração no sistema energético nacional;

e) Promover a economia circular, melhorando a eficiência energética e dos recursos;

f) Desenvolver e reforçar os atuais sumidouros e demais serviços de sequestro de carbono;

g) Reforçar a resiliência e a capacidade nacional de adaptação às alterações climáticas;

h) Promover a segurança climática;

i) Estimular a educação, a inovação, a investigação, o conhecimento e o desenvolvimento e adotar e difundir tecnologias que contribuam para estes fins;

j) Combater a pobreza energética, nomeadamente através da melhoria das condições de habitabilidade e do acesso justo dos cidadãos ao uso de energia;

k) Fomentar a prosperidade, o crescimento verde e a justiça social, combatendo as desigualdades e gerando mais riqueza e emprego.

Ao nível do planeamento, a Lei de Bases do Clima veio estabelecer um conjunto de obrigações relativas à necessidade de **desenvolvimento de novos instrumentos da política climática**, entre os quais se destacam os Planos Regionais de Ação Climática (PRAC) e os **Planos Municipais de Ação Climática** (artigo 14.º - Políticas Climáticas regionais e locais).

Esta é uma abordagem inovadora que obriga à objetivação de medidas e ações concretas nos setores estratégicos de intervenção que sejam definidos para o efeito, abrangendo as vertentes de **mitigação** e **adaptação**.

Apesar do contributo de um município para a redução global das emissões de Gases com Efeito de Estufa (GEE) ser potencialmente reduzido, num quadro de compromisso com os grandes objetivos climáticos mundiais e de afirmação de uma estratégia de crescimento sustentável, onde a transição para uma economia de baixo carbono terá de ser uma prioridade, os municípios não podem deixar de contribuir, na medida das suas competências e possibilidades, ao mesmo tempo que a descarbonização deve ser encarada como uma oportunidade de reconfiguração económica e tecnológica, uma vez que redução da intensidade carbónica da economia pode acrescentar competitividade e sustentabilidade.

Por outro lado, há necessidade de intervir no sentido de promover a adaptação dos territórios, de forma a que seja possível prever os efeitos das alterações climáticas e tomar medidas adequadas para prevenir ou minimizar os impactes. Neste sentido, a adaptação local deve ser encarada como matéria prioritária na esfera municipal, pela inevitabilidade que os impactes das alterações climáticas produzem e continuarão a produzir, afetando pessoas, bens e ecossistemas.

O **PMAC Mafra 2030** deve assim compreender, em linha com o estabelecido pela Lei n.º 98/2021, de 31 de dezembro, um conjunto de princípios da política do clima, de entre os quais se destacam:

- "Transversalidade", garantindo que a mitigação e a adaptação às alterações climáticas são consideradas nas demais políticas globais e setoriais;
- "Subsidiariedade", assegurando uma administração multinível integrada e eficiente, integrando as regiões autónomas e as autarquias nos processos de planeamento, tomada de decisão e avaliação das políticas públicas;
- "Integração", considerando os impactes das alterações climáticas nos investimentos e atividades económicas, tanto públicos como privados.

O Município de Mafra aceitou o desafio lançado pela Agenda 2030, comprometendo-se a implementar os 17 Objetivos do Desenvolvimento Sustentável (ODS) aprovados, por unanimidade, pela Assembleia-Geral das Nações Unidas, a 25 de setembro de 2015 (Figura 1.1.1), Neste sentido, o município está a desenvolver uma estratégia local, designada como "MMS – Mafra Mais Sustentável", adequando à sua realidade os 17 ODS e as respetivas 169 metas, que se constituem como um caminho para garantir uma comunidade mais justa, mais digna, mais inclusiva e mais sustentável, onde não se deixa ninguém para trás.



Figura 1.1.1. Os 17 Objetivos de Desenvolvimento Sustentável

Fontes: www.ods.pt

2. Enquadramento Estratégico

2.1. A Problemática das Alterações Climáticas

As dinâmicas físicas e biológicas que ocorrem na Terra dependem do efeito de estufa, um mecanismo natural que regula a temperatura do planeta e impede amplitudes térmicas extremas ao longo do dia. Os elementos constituintes da atmosfera, ao funcionarem como filtro seletivo, deixam passar com relativa facilidade a radiação de curto comprimento de onda oriunda do sol, mas oferecem obstáculo e absorvem parte do calor e da energia emitida pela superfície terrestre, mantendo a Terra aquecida e em padrões estáveis. Alguns dos gases constituintes da mistura atmosférica são particularmente eficazes neste mecanismo, sendo por isso mesmo identificados como GEE.

Desde a sua génese, a Terra tem sofrido variações climáticas significativas, sendo que muitas dessas modificações decorrem de mecanismos ou fenómenos à escala astronómica, outras de mecanismos de geodinâmica interna e externa do planeta. A densidade e características da radiação solar, a orientação do eixo da Terra e a forma da sua órbita, cataclismos, o relevo, a distribuição dos glaciares e dos oceanos e a formação e a evolução das características da atmosfera, entre outros fenómenos e fatores, têm influenciado o clima do planeta durante os seus cerca de 4,5 mil milhões de anos.

Desde o início da revolução industrial, mas sobretudo a partir de 1940, a concentração de GEE na atmosfera tem vindo a aumentar exponencialmente, por via da interferência humana, provocando um desequilíbrio no mecanismo natural do efeito de estufa, que faz com que mais calor e energia sejam absorvidos na atmosfera e transferidos para os oceanos, conduzindo ao aquecimento global do planeta, que ocorre a uma velocidade sem precedentes.

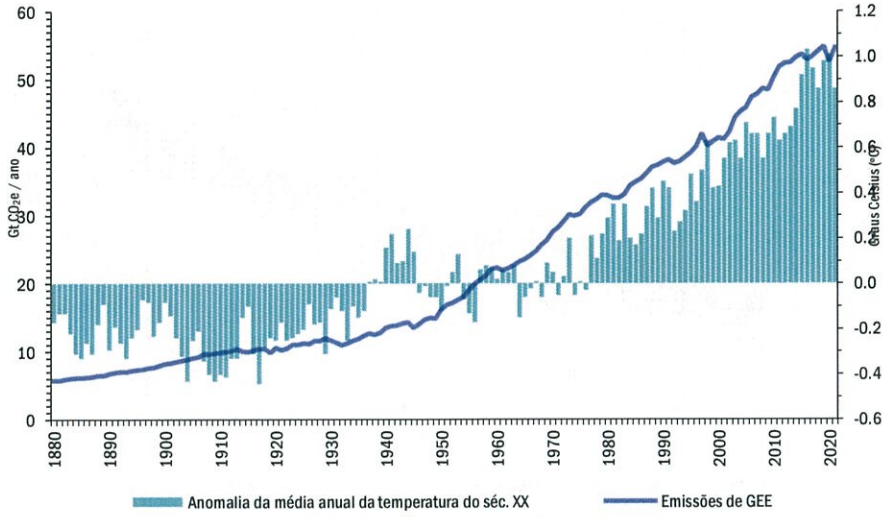

Figura 2.1.1. Emissões de GEE e aquecimento global

Fontes: National Oceanic and Atmospheric Administration (NOAA) e Our World In Data

As concentrações atmosféricas de GEE refletem o balanço entre as emissões de atividades humanas e fontes naturais e as capturas pela biosfera (incluindo o oceano). Os níveis crescentes de GEE na atmosfera devido às emissões antrópicas têm sido o principal responsável pelas mudanças climáticas verificadas nas últimas décadas.

De acordo com a Organização Meteorológica Mundial (WMO), em 2020, a temperatura média na superfície da Terra foi de 1,2°C acima das temperaturas da era pré-industrial (a média dos anos de 1850 a 1900), enquanto os últimos seis anos foram os mais quentes registados desde 1880. A mesma organização prevê que a temperatura média anual à superfície para cada ano entre 2023 e 2027 possa ser entre 1,1°C e 1,8°C mais elevada do que os níveis pré-industriais.

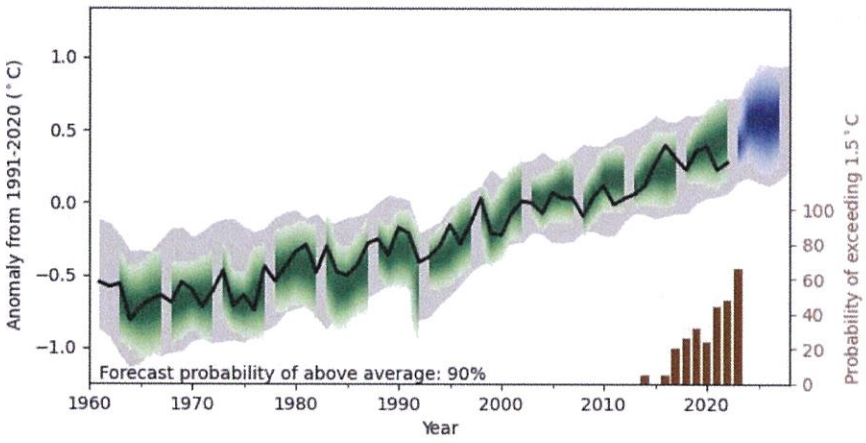

Figura 2.1.2. Média global da temperatura à superfície da Terra

Fonte: Organização Meteorológica Mundial (WMO)

Apesar de ser um fenómeno assimétrico e não linear no espaço e no tempo, sabe-se que as suas consequências são diferentes conforme as geografias. Os efeitos das alterações climáticas já se fazem sentir em todo mundo (e.g., catástrofes naturais mais intensas e frequentes, subida do nível do mar, acidificação oceânica, perda de biodiversidade) e o desequilíbrio será maior, quanto mais a temperatura global aumentar. Particularmente sensíveis a estas alterações, embora com graus de vulnerabilidade distintos, são as pequenas ilhas distribuídas por todos os oceanos do mundo.

O Sexto Relatório de Avaliação (AR6) do Painel Intergovernamental para as Alterações Climáticas (IPCC) mostra que, para manter o objetivo estabelecido pelo Acordo de Paris de travar o aquecimento global no limite de 1,5°C acima das temperaturas da era pré-industrial, as emissões de GEE teriam de parar de crescer em 2025 e depois cair 43% até 2030 (em relação aos níveis de 2019).

Não obstante alguns sinais de avanço, os esforços globais para mitigar as mudanças climáticas continuam longe do necessário, sendo que nos aproximamos a uma velocidade verdadeiramente assustadora de um ponto sem retorno (aquecimento global de mais de 2ºC relativamente aos níveis pré-industriais), que pode redundar em impactes climáticos mais severos e com efeitos irreversíveis.

Face ao exposto, facilmente entendemos que a Humanidade está perante um desafio sem precedentes e que exige a implementação de transformações rápidas em todos os setores e à escala global, para evitar os piores impactes climáticos, onde se inclui a ameaça à sua sobrevivência.

As mudanças de comportamento e estilo de vida, com ênfase em novos padrões de consumo e mobilidade, são absolutamente críticas para o sucesso no combate às alterações climáticas, exigindo políticas públicas que tornem essas mudanças menos disruptivas, facilitando e encorajando os necessários ajustamentos.

Mas não bastam as mudanças de comportamento e estilo de vida, há também que investir na remoção de carbono da atmosfera, através de abordagens convencionais que passam pelo restauro e incremento das estruturas com capacidade natural de sequestro de carbono (por exemplo florestas, zonas húmidas, ecossistemas marinhos e costeiros), bem como do desenvolvimento de tecnologias de remoção de carbono.

Por outro lado, mesmo que os esforços globais com vista à redução das emissões de GEE sejam eficazes, alguns impactes e vulnerabilidade das alterações climáticas são inevitáveis, sendo necessário desenvolver ações complementares para uma adaptação eficaz, isto é, que permitam conhecer e prever os efeitos das alterações climáticas e tomar medidas adequadas para prevenir ou minimizar esses impactes e assegurar um desenvolvimento resiliente.

De acordo com o Inventário Nacional de Emissões por Fontes e Remoções por Sumidouros de Poluentes Atmosféricos (INERPA), no ano de 2021, as emissões de GEE em Portugal totalizaram 56,5 mega toneladas de equivalente de dióxido de carbono (Mt CO_2e), sem contabilizar as emissões de uso do solo, alteração de uso do solo e floresta (LULUCF) e 50,5 Mt CO_2e, com a sua inclusão.

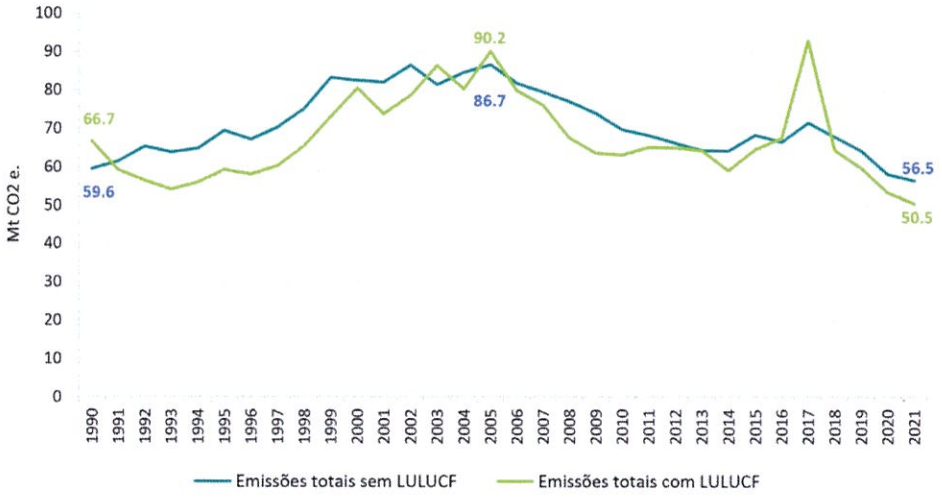

Figura 2.1.3. Emissões totais de GEE em Portugal

Fonte: Inventário Nacional de Emissões por Fontes e Remoção por Sumidouros de Poluentes Atmosféricos (INERPA)

Os dados referentes ao ano 2021 representam uma redução das emissões de GEE em cerca de 5,1% em relação a 1990 e de 34,8% face a 2005, sem contabilização das emissões de LULUCF. Considerando o setor LULUCF, o total de emissões em 2021 corresponde a um decréscimo de 24,3% face a 1990 e de 44,0% em relação a 2005.

Em 2021, o setor da energia, incluindo os transportes, representou 65,6% das emissões totais de GEE do país, sem LULUCF, tendo registado uma redução de 9,2% relativamente a 1990 e de 42,2% face a 2005.

No setor processos industriais e uso de produtos (IPPU), as emissões de GEE aumentaram 12,6% entre 1990 e 2021, embora tenham descido 14,9% no período de 2005 a 2021.

As emissões de GEE registadas no setor agrícola em 2021 corresponderam a um decréscimo de 1,1% face a 1990 e a um aumento 4,7% em relação a 2005.

Por sua vez, o setor dos resíduos e águas residuais registou, no ano de 2021, uma redução das emissões de GEE de 2,0% relativamente a 1990 e de 30,7% face a 2005.

O balanço entre as emissões e as remoções de carbono da atmosfera do setor LULUCF evidencia oscilações significativas de ano para ano, sobretudo devido ao impacto dos incêndios florestais.

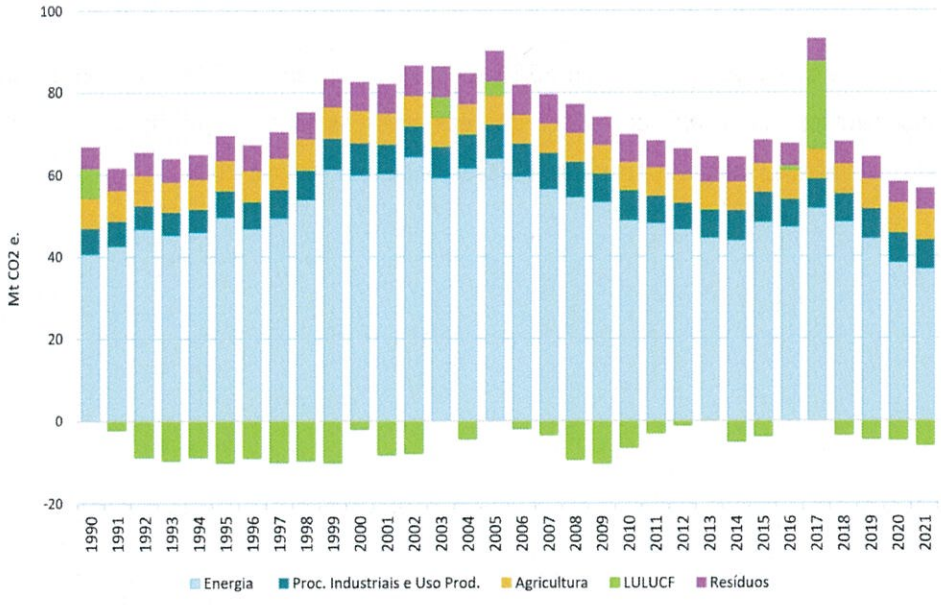

Figura 2.1.4. Emissões de GEE por setor em Portugal

Fonte: INERPA

A **Figura 2.1.5** apresenta as emissões setoriais de GEE, sem LULUCF, no ano de 2021, bem como a desagregação do setor energia pelos seus principais subsetores, com destaque para os transportes que representaram 28,2% das emissões nacionais.

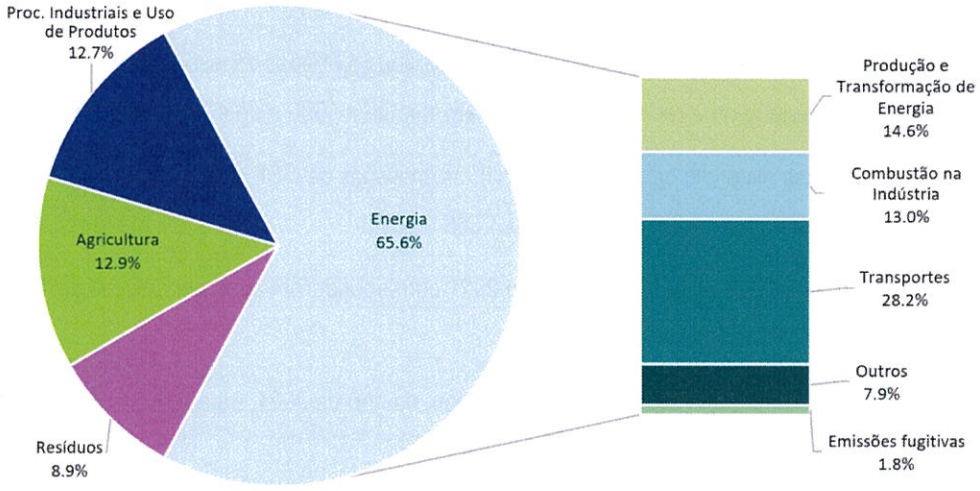

Figura 2.1.5. Emissões de GEE por setor em Portugal (2021)

Fonte: INERPA

Conforme evidencia a **Figura 2.1.6**, o principal GEE emitido em Portugal, em 2021, foi o dióxido de carbono (CO_2), o qual correspondeu a cerca de 71% do total das emissões anuais (sem LULUCF), seguindo-se as emissões de metano (CH_4), de gases fluorados (F-gases)[1] e de óxido nitroso (N_2O).

[1] Abrangendo os hidrofluorocarbonetos (HFC), perfluorocarbonetos (PFC) e hexafluoreto de enxofre (SF_6). As emissões de triflourida de azoto (NF_3) são inexistentes em Portugal.

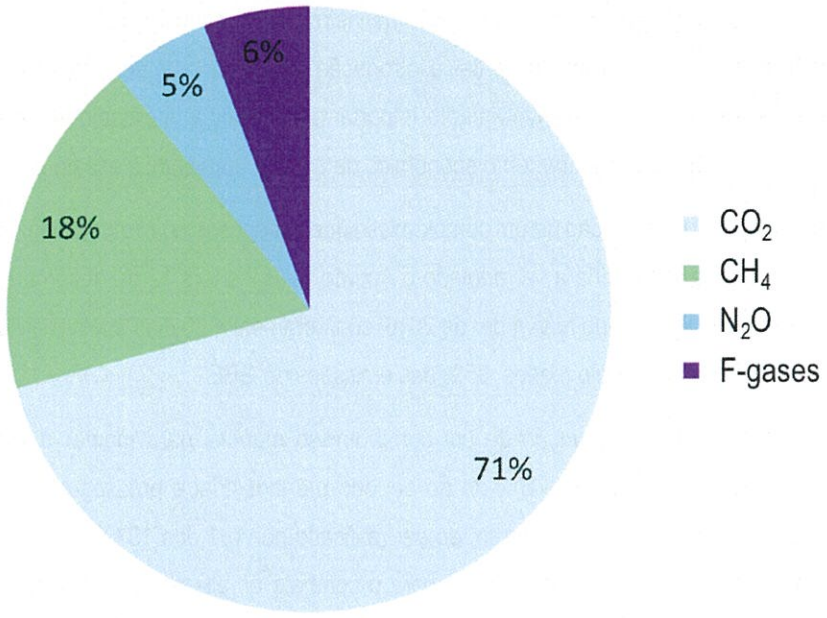

Figura 2.1.6. Emissões totais por tipo de GEE em Portugal (2021)

Fonte: INERPA

2.2. Referenciais Estratégicos e Normativos

2.2.1 Quadro Estratégico

São vários os instrumentos de política e documentos estratégicos de âmbito supranacional, nacional, regional e municipal que, pela sua relevância, devem ser considerados no âmbito do planeamento e das políticas públicas de ação climática.

O Protocolo de Quioto foi o primeiro tratado jurídico internacional a impor limites nas emissões quantificadas de GEE dos países desenvolvidos, que assumiram o compromisso de reduzir a um nível global as suas emissões, no período de 2008-2012, em pelo menos 5% em relação às emissões registadas em 1990.

Adotado em 11 de dezembro de 1997, na Conferência das Partes da Convenção Quadro das Nações Unidas sobre Alterações Climáticas (UNFCCC), o Protocolo de Quioto apenas entrou em vigor em 16 de fevereiro de 2005, após ter sido ratificado por mais de 55 países que representavam, pelo menos, 55% das emissões de GEE ocorridas no ano de 1990.

Embora já existissem, à escala nacional, casos de aplicação de instrumentos económicos e financeiros (e.g., subsídios, taxas, benefícios fiscais) de política ambiental, a introdução do comércio de emissões na arquitetura do Protocolo de Quioto representou um desenvolvimento importante da política internacional de ambiente, porquanto foi a primeira aplicação de um instrumento económico de política ambiental à escala global.

Depois de vários fracassos para a construção de um compromisso que sucedesse ao Protocolo de Quioto, que caducou em 31 de dezembro de 2012, viria a ser adotado o Acordo de Paris, em 12 de dezembro de 2015, registando-se a sua entrada em vigor a 4 de novembro de 2016, concretamente, 30 dias após a ratificação por, pelo menos, 55 países, representando, pelo menos, 55% das emissões de GEE.

O Acordo de Paris, ao representar a assunção de um compromisso mundial para manter o aumento da temperatura média global inferior a 2°C relativamente ao período pré-industrial e prosseguir esforços para limitar o aumento da temperatura a 1,5ºC, bem como, ao ser ratificado por 191 dos 197 países membros da UNFCCC, veio renovar a esperança no multilateralismo para o combate às alterações climáticas e apontar para a necessidade de uma descarbonização profunda da economia mundial.

A Europa tem liderado os esforços mundiais para reduzir as emissões de GEE, tendo apresentado em 1992 a primeira proposta internacional de uma política coordenada de redução de emissões, através de um imposto sobre as emissões de dióxido de carbono, que não obteve apoio dos principais blocos concorrentes.

O primeiro Programa Europeu para as Alterações Climáticas (ECCP), lançado através da Comunicação da Comissão COM(2000) 88, de 8 de março de 2000, surgiu como um processo participado de elaboração das políticas de clima com as quais a União Europeia (UE) se propunha cumprir o desafio do Protocolo de Quioto, e seria complementado com um conjunto de medidas, das quais se destaca o regime de Comércio Europeu de Licenças de Emissão (CELE), aprovado pela Diretiva n.º 2003/87/CE do Parlamento Europeu e do Conselho, de 13 de outubro de 2003, que se constituiu como o maior mercado global de emissões de carbono.

O Pacto Ecológico Europeu, constante da Comunicação da Comissão COM (2019) 640, de 11 de dezembro de 2019, consubstancia o atual roteiro da UE para uma nova estratégia de crescimento sustentável, com impacte neutro no clima em 2050.

Em Portugal, a primeira Estratégia para as Alterações Climáticas foi aprovada em 2001 (Resolução do Conselho de Ministros n.º 59/2001, de 30 de maio), no contexto do trabalho desenvolvido pela Comissão para as Alterações Climáticas, criada pela Resolução do Conselho de Ministros n.º 72/98, de 29 de junho, e em 2004 foi aprovado o Programa Nacional para as Alterações Climáticas (PNAC), através da Resolução do

Conselho de Ministros n.º 119/2004, de 31 de julho.

Ao longo da sua vigência, o PNAC sofreu várias alterações e revisões, tendo a sua última versão (PNAC 2020/2030) sido revogada, com efeitos a 1 de janeiro de 2021, pela Resolução do Conselho de Ministros n.º 53/2020, de 10 de julho, que aprovou o Plano Nacional Energia e Clima 2030 (PNEC 2030).

O PNEC 2030 é, atualmente, o principal instrumento de política energética e climática em Portugal e surge no âmbito das obrigações estabelecidas pelo Regulamento (UE) n.º 2018/1999, de 11 de dezembro de 2018 (Regulamento da Governação da União da Energia e da Ação Climática). Neste plano são estabelecidas as metas nacionais, em matéria de energia e clima, para o ano 2030, alinhadas com uma trajetória de neutralidade carbónica até 2050:

- Reduzir entre 45 % e 55 % as emissões de gases com efeito de estufa, por referência às emissões registadas no ano de 2005;
- Incorporar 47 % de energia de fontes renováveis no consumo final bruto de energia;
- Reduzir 35 % do consumo de energia primária com vista a uma melhor eficiência energética;
- Atingir 15 % interligações de eletricidade.

É destacada a importância do cumprimento das seguintes metas setoriais de redução de emissões de gases com efeito de estufa, por referência às emissões registadas em 2005:

- 70 % no setor dos serviços;
- 35 % no setor residencial;
- 40 % no setor dos transportes;
- 11 % no setor da agricultura;
- 30 % no setor dos resíduos e águas residuais.

O Roteiro para a Neutralidade Carbónica 2050 (RNC 2050), aprovado pela Resolução do Conselho de Ministros n.º 107/2019, de 1 de julho de 2019, tem como visão promover a descarbonização da economia e a transição energética, visando a neutralidade carbónica em 2050, enquanto oportunidade para o país, assente num modelo democrático e justo de coesão territorial que potencie a geração de riqueza e o uso eficiente de

recursos. Este Roteiro estabelece como objetivo a redução de emissões de GEE para Portugal entre 85 % e 90 % até 2050, face a 2005, e a compensação das restantes emissões através do uso do solo e florestas, a alcançar através de uma trajetória de redução de emissões entre:

- 45 % e 55 % até 2030;
- 65 % e 75 % até 2040;
- 85% e 90% até 2050.

Em articulação com os objetivos do Roteiro para a Neutralidade Carbónica 2050 e do Plano Nacional Energia e Clima 2030, que se constitui como o principal instrumento de política energética e climática nacional para a década 2021-2030, estabeleceu metas, para o horizonte 2030, para os restantes sectores da economia, não se restringindo ao sector energético, pois metas essas vão contribuir para alcançar estas reduções de emissões. Segundo o PNEC 2030, prevê-se reduzir as emissões do setor em 30% até 2030, face às emissões registadas em 2005. Neste documento estratégico, é assumido que a prioridade é a redução da produção de resíduos, seguindo-se o reforço da recolha seletiva de RU, com primazia ao tratamento biológico de biorresíduos e à exploração intensiva de soluções de reutilização e reciclagem de materiais.

Importa referir igualmente o futuro Plano Nacional de Gestão de Resíduos 2030 (PNGR 2030), que, ao ter como pilar fundamental o reconhecimento dos resíduos como recursos, contribuirá para dar resposta ao elevado nível de ambição colocado nas novas metas europeias, nomeadamente as relativas à deposição de resíduos em aterro, preparação para reutilização e reciclagem de Resíduos Urbanos (RU), reciclagem de embalagens ou de redução do plástico, sobretudo o descartável, bem como à obrigatoriedade de recolha seletiva de fluxos, como os biorresíduos, os resíduos perigosos produzidos nas habitações ou os têxteis, e ainda à necessidade de combater o desperdício alimentar.

As políticas sectoriais deverão, assim, privilegiar as soluções que contribuam para a neutralidade carbónica e evitar opções que limitem o alcance dos objetivos da descarbonização no futuro, e reconhecendo que é na década 2021-2030 que se devem concentrar os maiores esforços de redução de emissões de GEE, o Plano Nacional de Gestão de Resíduos 2030 (PNGR2030), que constitui o principal instrumento de política de resíduos nacional para a década 2021-2030, vem, em articulação com os objetivos do RNC2050, e à semelhança do PNEC2030, estabelecer metas ambiciosas.

O novo Plano Estratégico para os Resíduos Urbanos (PERSU 2030) foca-se na implementação da hierarquia de resíduos, centrada na prevenção como objetivo prioritário, promovendo uma acentuada redução da

produção de resíduos, através, nomeadamente, de medidas que fomentam a reutilização e/ou o prolongamento do tempo de vida de produtos. No que respeita à produção de resíduos que não possa ser evitada, o Plano prevê um reforço substancial dos quantitativos recolhidos seletivamente, com vista ao aumento da qualidade dos resíduos recuperados, condição essencial para a obtenção de produtos de maior valor acrescentado, fator chave para a transição para uma economia circular com um elevado nível de eficiência na utilização de recursos. Este Plano define igualmente metas por Sistema de Gestão de Resíduos Urbanos (SGRU) ao nível da preparação para a reutilização e reciclagem (PRR).

A Estratégia Nacional de Adaptação às Alterações Climáticas 2020 (ENAAC 2020), prorrogada pela Resolução de Conselho de Ministros n.º 53/2020 (PNEC 2030) até 31 de dezembro de 2025, tem como visão: um país adaptado aos efeitos das alterações climáticas, através da contínua implementação de soluções baseadas no conhecimento técnico-científico e em boas práticas.

O Programa de Ação para a Adaptação às Alterações Climáticas (P-3AC), aprovado através da Resolução de Conselho de Ministros n.º 130/2019, de 2 de agosto, estabelece linhas de ação e medidas para reduzir as vulnerabilidades às Alterações Climáticas e que constituem assim um referencial para a atuação nacional em matéria de adaptação às Alterações Climáticas. Este Programa visa concretizar o segundo objetivo da Estratégia Nacional para a Adaptação às Alterações Climáticas 2020 (ENAAC 2020) — implementar medidas de adaptação, essencialmente identificando as intervenções físicas com impacto direto no território. Para o efeito, estabelece as linhas de ação e as medidas prioritárias de adaptação, identificando as entidades envolvidas, os indicadores de acompanhamento e as potenciais fontes de financiamento.

As nove linhas de ação estabelecidas visam a redução dos principais impactos e vulnerabilidades do território, designadamente:

- Aumento da frequência e da intensidade de incêndios rurais;
- Aumento da frequência e da intensidade de ondas de calor;
- Aumento da frequência e da intensidade de períodos de seca e de escassez de água;
- Aumento da suscetibilidade à desertificação;
- Aumento da temperatura máxima;
- Aumento da frequência e da intensidade de eventos de precipitação extrema;

- Subida do nível das águas do mar;
- Aumento de frequência e da intensidade de fenómenos extremos que provocam galgamento e erosão costeiros.

Neste contexto, identificam-se no **Quadro 2.2.1** os referenciais estratégicos que serão tidos em consideração na elaboração do **PMAC Mafra 2030**.

Quadro 2.2.1. Referenciais estratégicos para a elaboração do PMAC Mafra 2030

Instrumento	Publicação
Convenção-Quadro das Nações Unidas sobre Alterações Climáticas	Decreto n.º 20/93, de 21 de junho de 1993 (alterado pelo Decreto n.º 14/2003, de 4 de abril de 2003)
Acordo de Paris	Resolução da Assembleia da República n.º 197-A/2016, de 30 de setembro de 2016
Agenda 2030 de Desenvolvimento Sustentável	Resolução A/RES/70/1 da Assembleia Geral da Organização das Nações Unidas (ONU), de 25 de setembro de 2015
Pacto Ecológico Europeu	Comunicação da Comissão COM(2019) 640, de 11 de dezembro de 2019
Pacote «Objetivo 55»	Comunicação da Comissão COM(2021) 550, de 14 de julho de 2021
Estratégia de Mobilidade Sustentável e Inteligente	Comunicação da Comissão COM(2020) 789, de 9 de dezembro de 2020
Estratégia da UE para a Adaptação às Alterações Climáticas	Comunicação da Comissão COM(2021) 82, de 24 de fevereiro de 2021
Estratégia da UE para as Regiões Ultraperiféricas	Comunicação da Comissão COM(2022) 198, de 3 de maio de 2022
Estratégia de Biodiversidade da UE para 2030	Comunicação da Comissão COM(2020) 380, de 20 de maio de 2020
Estratégia da UE para as Florestas 2030	Comunicação da Comissão COM(2021) 572, de 16 de julho de 2021
Estratégia do Prado ao Prato	Comunicação da Comissão COM(2020) 381, de 20 de maio de 2020
Estratégia para a Bioeconomia	Comunicação da Comissão COM(2018) 673, de 11 de outubro de 2018
Estratégia de Proteção do Solo da UE para 2030	Comunicação da Comissão COM(2021) 699, de 17 de novembro de 2021
Diretiva do Desempenho Energético dos Edifícios	Diretiva (UE) 2018/844 do Parlamento Europeu e do Conselho, de 30 de maio de 2018
Estratégia Europeia para os Plásticos na Economia Circular	Comunicação da Comissão COM(2018) 28, de 16 de janeiro de 2018

Instrumento	Publicação
Plano de Ação da UE Rumo à Poluição Zero	Comunicação da Comissão COM(2021) 400, de 12 de maio de 2021
Plano de Ação para a Economia Circular	Comunicação da Comissão COM(2020) 98, de 11 de março de 2020
Programa Nacional da Política de Ordenamento do Território	Lei n.º 99/2019, de 5 de setembro de 2019
Plano Nacional Energia e Clima 2030	Resolução do Conselho de Ministros n.º 53/2020, de 10 de julho de 2020
Estratégia Nacional para a Adaptação às Alterações Climáticas	Resolução do Conselho de Ministros n.º 56/2015, de 30 de julho de 2015
Roteiro para a Neutralidade Carbónica 2050	Resolução do Conselho de Ministros n.º 107/2019, de 1 de julho de 2019
Estratégia Nacional para o Hidrogénio	Resolução do Conselho de Ministros n.º 63/2020, de 14 de agosto de 2020
Estratégia Nacional para o Ar	Resolução do Conselho de Ministros n.º 46/2016, a 26 de agosto de 2016
Estratégia Nacional de Combate ao Desperdício Alimentar	Resolução do Conselho de Ministros n.º 46/2018, de 27 de abril de 2018
Estratégia Nacional de Conservação da Natureza e Biodiversidade 2030	Resolução do Conselho de Ministros n.º 55/2018, de 7 de maio de 2018
Estratégia de Longo Prazo para a Renovação dos Edifícios	Resolução do Conselho de Ministros n.º 8-A/2021, de 3 de fevereiro de 2021
Programa de Ação para a Adaptação às Alterações Climáticas	Resolução do Conselho de Ministros n.º 130/2019, de 2 de agosto
Estratégia Nacional para uma Proteção Civil Preventiva	Resolução do Conselho de Ministros n.º 112/2021, de 11 de agosto
Estratégico dos Transportes e Infraestruturas	Resolução do Conselho de Ministros 61-A/2015, de 20 de agosto
Estratégia «Cidades Sustentáveis 2020»	Resolução do Conselho de Ministros n.º 61/2015, de 11 de maio de 2015
Plano Estratégico da Política Agrícola Comum 2023-2027	A consultar em https://www.gpp.pt/index.php/pepac/pepac-plano-estrategico-da-pac-2023-2027
Programa Regional de Ordenamento Florestal de Lisboa e Vale do Tejo	Declaração de Retificação nº. 13/2019 – Diário da República n.º 73/2019, Série I de 12 de abril - Retifica a Portaria n.º 52/2019, de 11 de fevereiro, que aprova o PROF LVT
Plano de Gestão das Bacias Hidrográficas que integram a Região Hidrográfica do Tejo e Ribeiras do Oeste (RH5) 3.º Ciclo - PGRH Tejo e Ribeiras do Oeste 2022-2027	Aguarda publicação.

Instrumento	Publicação
Plano Metropolitano de Adaptação às Alterações Climáticas da Área Metropolitana de Lisboa	A consultar em www.cm-mafra.pt/pages/1999
Plano de Diretor Municipal de Mafra	Em período de participação preventiva
Estratégia Municipal de Adaptação às Alterações Climáticas de Mafra	Aprovada, por unanimidade, pela Assembleia Municipal, em 2027, disponível para consulta através do seguinte link: www.cm-mafra.pt/pages/646
Plano Municipal de Emergência de Proteção Civil de Mafra (2019)	Em processo de revisão
Plano Municipal de Defesa da Floresta Contra Incêndios de Mafra, 2020-2029	Regulamento n.º 340-A/2021, de 13 de abril, Diário da República, 2.ª série
Plano de Ação para a Energia Sustentável e o Clima de Mafra	Em estudo para elaboração
Plano estratégico para a criação e desenvolvimento do cluster do turismo outdoor do Concelho de Mafra	
Relatório Voluntário Local	Aprovado, por unanimidade, pela Assembleia Municipal, em sessão realizada no dia 19 de abril.
Plano Especial para o Risco de Cheias, Inundações e Galgamentos Costeiros de Mafra	Aprovado de acordo com o Aviso n.º 4574/2024, de 29 de fevereiro, Diário da República, 2.ª série

Dos referenciais enumerados, apresenta-se sucintamente o Plano Metropolitano de Adaptação às Alterações Climáticas da Área Metropolitana de Lisboa e a Estratégia Municipal de Adaptação às Alterações Climáticas – Município de Mafra.

Plano Metropolitano de Adaptação às Alterações Climáticas da Área Metropolitana de Lisboa (PMAAC-AML)

O Plano Metropolitano de Adaptação às Alterações Climática da Área Metropolitana de Lisboa, que envolve todos os 18 municípios da Área Metropolitana (AML), incluindo Mafra, visa a integração da adaptação às alterações climáticas no planeamento intermunicipal e municipal.

De acordo com este plano, as tendências e projeções climáticas na AML são as seguintes:

Aumentos generalizados da temperatura do ar na AML: • Verificado tanto nas temperaturas mínimas como nas máximas • Mais pronunciados nas temperaturas mínimas Aumentos das temperaturas mínimas: • Tendências significativas à escala anual, sazonal e mensal (única exceção: dezembro) • Incrementos acentuam-se de oeste para leste • menos acentuados no Litoral Ocidental e nas Serras e Colinas da Estremadura, e mais pronunciados na Peneplanície • mais acentuados na primavera (entre +0,69 e +1,04) e no Verão (entre +0,46 e +0,97) • máximos incrementos em maio e junho Aumentos das temperaturas máximas: • tendências significativas à escala anual, na primavera e no verão • incrementos relativamente homogéneos na AML • na primavera, entre +0,57 e +0,64 • no verão, entre +0,35 e +0,45 Diminuição do número de ondas de frio: • entre -0,5 e -0,8 ondas Diminuição do número de dias em onda de frio: • entre -3,5 e -6 dias.	Aumento da frequência de dias de verão: • entre +7 e 8 dias • aumento no verão e na primavera Aumento da frequência de noites tropicais • entre +3,5 e 4 noites • aumento no verão Aumento da frequência do número de ondas de calor: • entre +0,5 e -0,8 ondas • aumento mais acentuado na Península de Setúbal e na Peneplanície Aumento da frequência do número de dias em onda de calor: • entre +2,5 e +3,5 dias • aumento mais acentuado na Península de Setúbal e na Peneplanície Aumento da precipitação anual, com significado estatístico apenas nas UMC: • Serras e Colinas da Estremadura, +78mm • Vales do Tejo e do Sado, +60mm • Península de Setúbal, +67mm Aumento da precipitação de outono, em toda a AML (exceto no "Litoral Ocidental" e na "Peneplanície"): • entre +43 mm e +60 mm Aumento do número de dias de precipitação ≥ 1 mm no outono: • entre +3 e +5 dias • s/ significado no Litoral Ocidental e nas Colinas do Tejo Aumento do número de dias de precipitação ≥ 10 mm no outono: • entre +1,4 e +1,9 dias • sem significado nas Colinas do Tejo e na Peneplanície Aumento do número de dias de precipitação ≥ 20 mm no outono, nas "Serras e colinas da Estremadura": • +0,9 dias

E as projeções bioclimáticas para a AML são as seguintes:

Aumento generalizados da temperatura do ar: • Temperatura média: +1,3ºC a 3,2ºC Subida mais acentuada da temperatura máxima: • +2,0ºC (meados do século) a +3,5ºC (final do século)) • Aumento em todas as estações do ano • Maior no outono e no verão: +2,3ºC (2041-2070); +4,0ºC (2071-2100, RC.5) Temperatura mínima: • +1,2ºC (2041-2070, RCP4.5); • +3,0ºC (2071-2100, RCP8.5) Agravamento do gradiente térmico litoral-interior, mais vincado no verão: As maiores subidas são projetadas para as áreas mais interiores da AML. Ondas de calor mais frequentes e persistentes: • +9 a +10 dias, meados do século • +12 a +23 dias (RCP8.5), no final do século • Mais acentuado nos Vales do Tejo e do Sado Agravamento generalizado do desconforto térmico por calor: • +24 a +33 dias/ano (2041-2070) • +25 a +66 dias/ano (2071-2100) • Maior agravamento na Peneplanície Alargamento do período de desconforto aos meses de abril, maio e outubro Diminuição generalizada da precipitação anual: • -5% a -6% (2041-2070); -4% (RCP4.5) a -17% (2071-2100, RCP8.5) Alargamento e acentuação da estação seca no regime pluviométrico anual: • Diminuição em cerca de 25% ~, na primavera e no Outono (2071-2100, RCP8.5) • Diminuição no verão • Incerteza no inverno, aumento no cenário RCP4.5 e diminuição no final do século, no cenário RCP8.5 Diminuição do número de dias de precipitação: • -10 a -12 dias, em 2041-2070 • Maiores reduções no outono e na primavera Aumento da frequência de dias com precipitação muito intensa (≥ 20 mm): • +1 a +2 dias por ano (Inverno)	Aumento da frequência de dias muito quentes: • mais acentuado no interior da AML: de +13 (2041-2070) a +35 dias (2071-2100, RCP8.5) • atenuado no Litoral Ocidental • podem vir a ocorrer também no outono Aumento expressivo da frequência de dias de verão: • +25 (2041-2070, RCP4.5) a +55 (2071-2100, RCP8.5) • Atenuado no Litoral Ocidental Aumento expressivo da frequência de noites tropicais: • +6 a +12 dias (2041-2070); +34 dias (2071-2100, RCP8.5) Diminuição acentuada da frequência do número de dias em onda de frio: • -11 a -16 dias (2041-2070) • -14 a -18 dias (2041-2070) Redução acentuada do número de dias de stresse por frio: • -65 a -75 dias (2041-2070) • Maior expressão na AML norte Secas mais frequentes e severas Valor médio anual do Índice de seca: • Próximo do limiar de seca fraca (2041-2070) • Próximo do limiar de casa moderada (2071-2100)
É expectável que a subida da temperatura do ar e o aumento do número de estresse térmico devido ao calor se agravem nas áreas de densidade urbana média e elevada, nomeadamente onde ocorre o efeito ilha urbana de calor (atualmente com uma intensidade média de 3ºC).	

Tendo em consideração a análise aos impactes e vulnerabilidades climáticas da Região de Lisboa em função dos riscos identificados, o PMAAC-AML definiu uma "**Agenda metropolitana de adaptação**" para a adaptação:

Adaptação às temperaturas elevadas

OE1. Mitigar os impactes da subida das temperaturas no potencial agroflorestal metropolitano

OE2. Reduzir a vulnerabilidade metropolitana aos incêndios rurais e florestais

OE3. Mitigar os impactes das ondas de calor na saúde humana

OE4. Reduzir os impactes da subida das temperaturas nas infraestruturas

Adaptação à subida do nível das águas do mar

OE1. Promover a adaptação costeira metropolitana à subida do nível médio das águas do mar

OE2. Promover a adaptação dos estuários do Tejo e Sado à subida do nível médio das águas do mar

OE3. Aumentar a resiliência à subida do nível médio das águas do mar

Adaptação às secas

OE1. Aumentar a resiliência dos sistemas naturais e agroflorestais à escassez hídrica

OE2. Aumentar a eficiência na distribuição e no consumo de água

OE3. Otimizar a gestão integrada dos recursos hídricos

Adaptação às cheias e inundações

OE1. Minimizar a exposição de pessoas e bens

OE2. Aumentar a resiliência de infraestruturas e de atividades económicas

OE3. Promover o planeamento, a monitorização e a sensibilização

Para cada um dos objetivos foram definidas diversas medidas e tipologias de ação.

Estratégia Municipal de Adaptação às Alterações Climáticas de Mafra (EMAAC de Mafra)

A EMAAC de Mafra focou-se na identificação de opções e ações de adaptação de modo a promover a minimização dos efeitos das alterações climáticas - a partir da identificação e priorização das vulnerabilidades e riscos climáticos e da sua projeção até ao final do século, o Município de Mafra procurou promover um conjunto integrado de opções de adaptação para responder, não apenas ao clima futuro, mas igualmente aos diferentes impactes climáticos já observados. Esta Estratégia representou um ponto de partida para o contínuo desenvolvimento de políticas territoriais coerentes, baseadas nas necessidades dos diferentes grupos populacionais e setores económicos e que permitiu um real reforço da resiliência climática no Município e de quem nele habita ou visita.

Apesar da EMAAC se centrar em questões relacionadas com a adaptação, o Município reconheceu que era igualmente essencial a adoção de respostas de mitigação, ou seja, de ações que promovam a redução das emissões de gases com efeito de estufa. Assim sendo, o Município pretende promover, sempre que possível, a adoção de opções que fomentem "o correto planeamento e desenvolvimento de uma sociedade e economia resiliente, competitiva e de baixo carbono", tal como preconizado pela Estratégia Nacional de Adaptação às Alterações Climáticas 2020 (ENAAC 2020).

Assim, a EMAAC estabeleceu **como visão estratégica**:

> *"Construção de um município informado e capacitado na resposta às alterações climáticas, que possui ferramentas para reduzir as suas vulnerabilidades climáticas e que promove a consciencialização dos parceiros locais e da população, com vista a um reordenamento da ocupação do território, de uma forma sustentável e resiliente".*

E como objetivos nucleares:

- *"Identificar e reduzir a vulnerabilidade aos eventos climáticos, sobretudo os fenómenos extremos, minorando os impactos previstos que possam vir a afetar o território a médio e longo prazo e, consequentemente, aumentando a sua capacidade adaptativa;*
- *Adquirir conhecimentos que visem aumentar a consciencialização sobre as alterações climáticas, permitindo o desenvolvimento sustentado de um conjunto de opções de adaptação a implementar no município;*

- *Promover a sensibilização para a temática das alterações climáticas, fazendo notar a necessidade de mudança de comportamentos e reconhecendo a importância de potenciar sinergias entre agentes sociais e económicos;*
- *Integrar a adaptação nos instrumentos de gestão territorial de âmbito municipal, operacionalizando e enquadrando a implementação das opções de adaptação no âmbito dos processos de planeamento territorial e, consequentemente, na programação de ações e na conceção de projetos no quadro das políticas públicas locais e das competências municipais*."

O Município de Mafra apresentava à data da elaboração da EMAAC um conjunto de vulnerabilidades ao clima da atualidade e que, de acordo com o levantamento dos eventos climáticos adversos que afetaram o município de 1983-2015, os resultados indicam como principais impactes associados:

- Temperaturas elevadas/ ondas de calor;
- Precipitação excessiva;
- Ondulação forte/ subida do nível do mar;
- Vento forte.

O **Quadro 2.2.2** resume os principais impactes associados a eventos climáticos observados para o Município de Mafra.

Quadro 2.2.2. Principais impactes associados a eventos climáticos observados para o Município de Mafra

A. Temperaturas elevadas / onda de calor
A.1 Incêndios florestais
A.2 Danos para a vegetação
A.3 Danos para a saúde humana
A.4 Alterações ao estilo de vida
B. Precipitação excessiva (cheias/ inundações/ deslizamento de vertentes)
B.1 Danos em edifícios e infraestruturas
B.2 Condicionamento de tráfego e isolamento da população
B.3 Danos para a vegetação

A. Temperaturas elevadas / onda de calor
B.4 Alterações nos estilos de vida
C. Ondulação forte / subida do nível do mar
C.1 Erosão costeira
C.2 Danos em edifícios e infraestruturas
C.3 Condicionamento de tráfego rodoviário e marítimo
D. Vento forte
D.1 Interrupção do fornecimento de energia
D.2 Danos em infraestrutura
D.3 Alterações nos estilos de vida

Fonte: EMAAC, 2016

A **Figura 2.2.1** apresenta, de forma esquemática, a evolução do risco para os principais impactes associados a eventos climáticos no município, com a indicação da avaliação feita em termos de prioridade, assim, são considerados como prioritários todos os impactes que apresentam valores de risco climático iguais ou superiores a 4, em qualquer um dos períodos de futuro considerados.

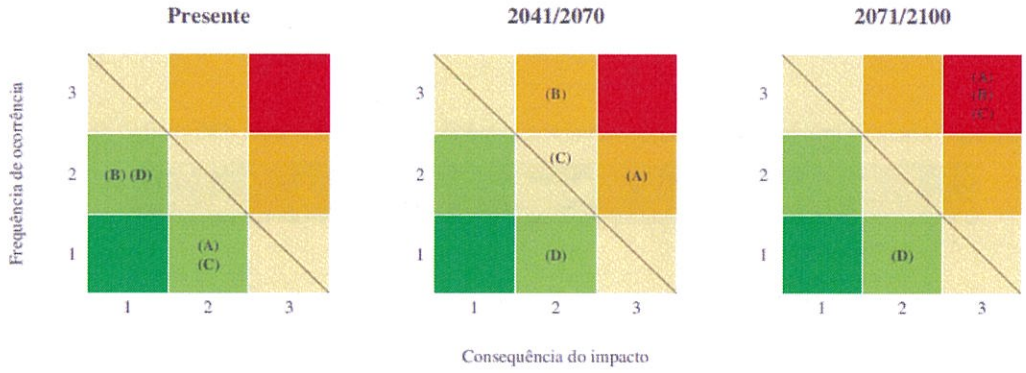

Figura 2.2.1. Evolução do risco climático para os principais impactos associados a eventos climáticos com consequências para o Município de Mafra

Legenda: (A) Temperaturas elevadas/ ondas de calor, (B) Precipitação excessiva, (C) Ondulação forte/ subida do nível do mar, (D) Vento forte

Fonte: ClimAdapt.Local

O processo de identificação e caracterização de potenciais opções de adaptação que permitam ao município responder aos impactes, vulnerabilidades e riscos climáticos identificados permitiu elaborar uma lista de 14 opções e que podem ser consultadas com mais destaque na EMAAC.

Plano de Ação para a Energia Sustentável e o Clima de Mafra (PAESC)

O Município de Mafra assinou, a 19 de abril de 2023, o Pacto de Autarcas para o Clima e Energia, lançado em 2008 na Europa, com a ambição de reunir governos locais voluntariamente comprometidos em alcançar e superar as metas climáticas e energéticas da UE. Em 2016, o Pacto de Autarcas assumiu novos objetivos, através da fusão com a iniciativa *Mayors Adapt*, vocacionada para a adaptação às Alterações Climáticas, dando origem ao novo Pacto de Autarcas para o Clima e Energia.

A fim de traduzir o compromisso político em medidas e projetos, os signatários comprometem-se a apresentar o Plano de Ação para a Energia Sustentável e o Clima (PAESC), que define assim as várias medidas de sustentabilidade energética, para cada setor consumidor de energia e transversais, cuja implementação pretende o cumprimento do compromisso com o Pacto de Autarcas, designadamente uma redução de pelo menos 40% de emissões de CO_2 até 2030 e alcançar a neutralidade climática até 2050. É, neste sentido, que o Município de Mafra se encontra a elaborar o seu PAESC.

Plano estratégico para a criação e desenvolvimento do cluster do turismo outdoor do Concelho de Mafra

Num território que alia a diversidade dos recursos naturais, ao singular património arquitetónico, ao clima ameno, à segurança do destino e à proximidade aos principais mercados emissores, o turismo associado à natureza e à atividade física constitui uma oportunidade. Assim, no Ano Internacional do Turismo Sustentável para o Desenvolvimento, o Município de Mafra elaborou o "Plano estratégico para a criação e desenvolvimento do cluster do turismo outdoor no Concelho de Mafra".

O turismo outdoor constitui, hoje, uma verdadeira oportunidade estratégica para o Concelho de Mafra:

- Pela diversidade dos recursos naturais, que permitem a realização de programas em ambientes distintos – a terra e o mar;
- Pelo clima ameno, que proporciona a prática de atividades desportivas ao longo de todo o ano, contrariando a típica sazonalidade turística;

- Pela riqueza do singular património arquitetónico e histórico-cultural, que distingue a paisagem e qualifica a oferta disponibilizada aos visitantes;
- Pela segurança do destino, que é um fator determinante na hospitalidade e consequente atratividade do território; E pela proximidade face aos principais mercados emissores: dispondo de rodovias de qualidade, o Concelho de Mafra situa-se a escassa meia hora do aeroporto de Lisboa, autêntica placa giratória de acesso aos quatro cantos do mundo.

Definitivamente, o outdoor é a aposta para as próximas décadas: atividades como o surf, o bodyboard, o stand up paddle, o kitesurf, o parapente, a canoagem, a pesca desportiva, o BTT, o pedestrianismo, o running, a orientação, os passeios a cavalo, o geocaching, o paintball, a escalada ou o birdwatching, entre muitas e muitas outras. Consciente deste potencial no sector do turismo, o Município de Mafra tem vindo a implementar uma intervenção alargada, seja proporcionando condições em meio natural para a prática do desporto de aventura, a exemplo da limpeza das linhas de água ou da abertura de caminhos rurais, seja promovendo grandes eventos nacionais e internacionais, que contribuem para a visibilidade e notoriedade do destino, seja ainda desenvolvendo uma relação de permanente proximidade e cooperação com os agentes económicos locais, agora materializada no projeto "Mafra & Ericeira Experience".

Assim, em 2017, Ano Internacional do Turismo Sustentável para o Desenvolvimento, proclamado pela Organização das Nações Unidas (ONU), o projeto "Mafra & Ericeira Experience" traduz o novo posicionamento municipal em matéria de turismo outdoor: pretende-se que a dinâmica já associada ao nicho do surfing, e consolidada com a consagração da Ericeira como Reserva Mundial de Surf, seja alargada aos restantes desportos de natureza, contando com o envolvimento transversal dos parceiros locais, aditando ao tradicional sector do turismo (alojamento, restauração e animação) as componentes ambientais e do desenvolvimento económico, englobando a indústria, a inovação e a internacionalização da marca/ destino.

2.2.2 Quadro Normativo

O quadro normativo no domínio da ação climática integra diversos diplomas legais e regulamentares, de âmbito europeu, nacional e regional, dos quais se destacam de seguida os mais relevantes:

- Regulamento (UE) 2021/1119 do Parlamento Europeu e do Conselho, de 30 de junho de 2021, que cria o regime para alcançar a neutralidade climática e que altera os Regulamentos (CE) n.º 401/2009 e (UE) 2018/1999 («Lei europeia em matéria de clima»);
- Lei n.º 98/2021, de 31 de dezembro de 2021 (Lei de Bases do Clima), que define as bases da política do clima;
- Decreto-Lei n.º 86/2021, de 19 de outubro de 2021, que estabelece o regime jurídico relativo à promoção de veículos de transporte rodoviário limpos a favor da mobilidade com nível baixo de emissões;
- Decreto-Lei n.º 50/2021, de 15 de junho de 2021, que estabelece o regime jurídico dos contratos de gestão de eficiência energética a celebrar entre o Estado e as empresas de serviços energéticos;
- Decreto-Lei n.º 12/2020, de 6 de abril de 2020, que estabelece o regime jurídico aplicável ao comércio de licenças e emissão de gases com efeito de estufa, transpondo a Diretiva (UE) 2018/410.

No âmbito do presente plano, destaca-se mais uma vez a Lei de Bases do Clima, aprovada e publicada pela Lei n.º 98/2021, de 31 de dezembro, a qual reconhece a situação de emergência climática e define as bases das políticas do clima em Portugal, visando o equilíbrio ecológico e o combate às alterações climáticas.

3. Caracterização Biofísica e Socioeconómica

3.1. Território

O Município de Mafra (**Figura 3.1.1**) encontra-se administrativamente na NUTS II – Região Centro e na NUTS III – Oeste. O Município é constituído por 11 freguesias/uniões de freguesias (**Figura 3.1.2**) - Carvoeira, Encarnação, Ericeira, Mafra, Milharado; Santo Isidoro; União das Freguesias de Azueira e Sobral da Abelheira, União das Freguesias de Enxara do Bispo, Gradil e Vila Franca do Rosário, União das Freguesias de Igreja Nova e Cheleiros; União das Freguesias de Malveira e São Miguel de Alcainça; e União das Dreguesias de Venda do Pinheiro e Santo Estêvão das Galés, com uma área total de cerca de 291,66 km^2, tendo como Municípios limítrofes, a norte o Município de Torres Vedras, a nordeste Sobral de Monte Agraço, a leste Arruda dos Vinhos, a sueste Loures, a sul Sintra e a oeste tem litoral no oceano Atlântico (**Figura 3.1.1**).

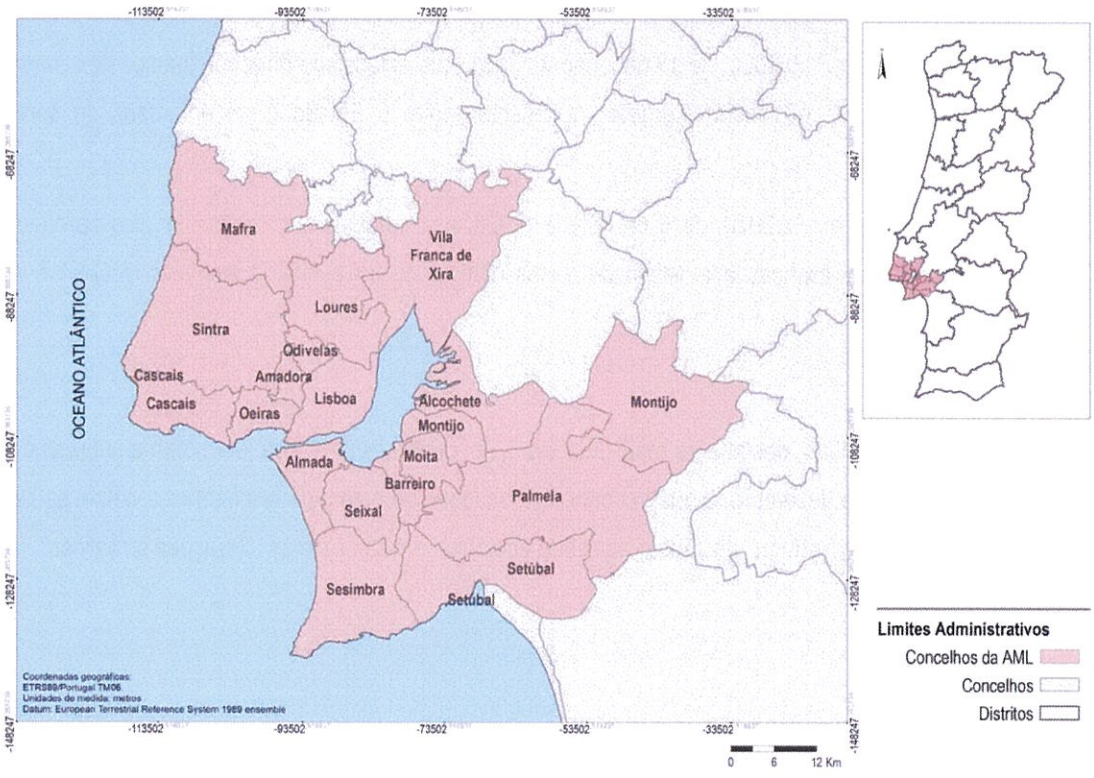

Figura 3.1.1. Mapa de enquadramento territorial do Município de Mafra

Fonte: CAOP, DGT (2022)

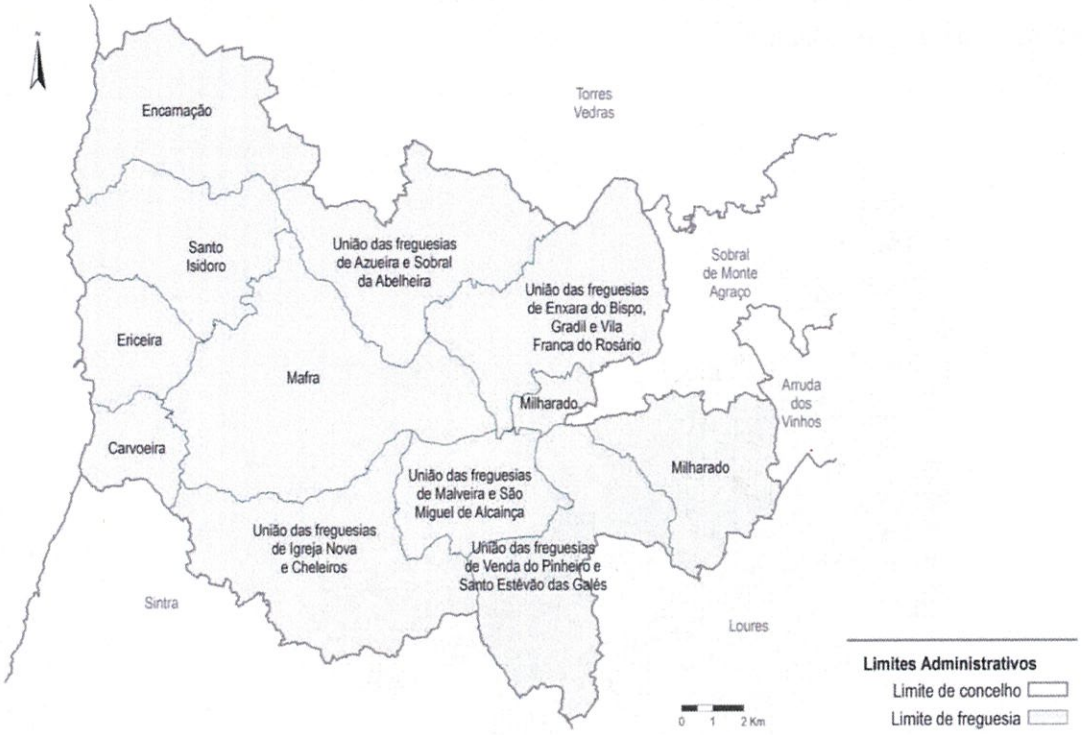

Figura 3.1.2. Freguesias do Município de Mafra

Fonte: CAOP, DGT (2022)

3.2. Uso e Ocupação do Território

O Município de Mafra possui características heterogéneas a nível de uso e ocupação do solo. No núcleo central do Município, que inclui a vila de Mafra, observa-se uma maior concentração de solos urbanizados (territórios artificializados), assim como na faixa litoral. Nas áreas circundantes e restantes freguesias, a ocupação tende a ser predominantemente rural, sendo a paisagem marcada pela presença de espaços agrícolas e florestais, destacando-se a Tapada Nacional de Mafra.

De acordo com a Carta de Ocupação do Solo 2018, o Município de Mafra (**Figura 3.** e **Quadro**) é predominantemente dominado por Agricultura (11 860 ha; 40,7% do Município) que se distribuem maioritariamente na zona norte, sul e este. Os Territórios Artificializados (4 216 ha; 14,5% do Município) localizam-se principalmente no centro do Município e na zona costeira. Os espaços florestais distribuem-se por cerca de 27% (7 848,8 ha) do Município e surge associada a áreas protegidas. As classes de Matos, Massas

de Água Superficiais, Pastagens, Espaços Descobertos, Superfícies Agroflorestais e Zonas húmidas possuem áreas de ocupação mais reduzidas.

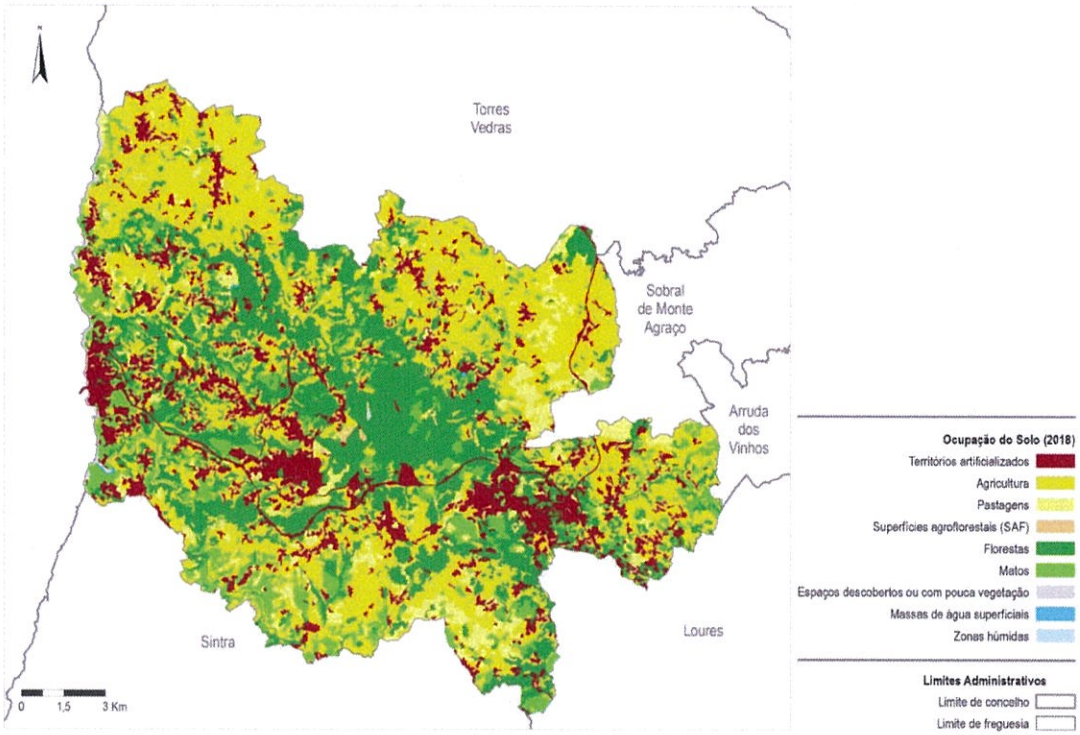

Figura 3.2.1. Carta de Uso e Ocupação do Solo 2018 do Município de Mafra

Fonte: DGT (2018)

Quadro 3.2.1. Classes de Ocupação do Solo no Município de Mafra (ha, %).

Classe COS 2018 – nível 1	Área	
	ha	%
1. Territórios artificializados	4 216,28	14,46
2. Agricultura	11 860,21	40,67
3. Pastagens	2 224,93	7,63
4.Superfícies agroflorestais	31,96	0,11
5. Florestas	7 848,81	26,91
6. Matos	2 845,89	9,76
7. Espaços descobertos ou com pouca vegetação	103,24	0,35
8. Zonas Húmidas	4,33	0,01
9. Massas de água superficiais	29,84	0,10
Total	**29 165,50**	**100,00**

Relativamente às áreas de agricultura, predominam no Município são as culturas temporárias de sequeiro e regadio, os mosaicos culturais e parcelares complexos, os pomares e as vinhas (56%, 12% e 11% respetivamente, da área total de agricultura).

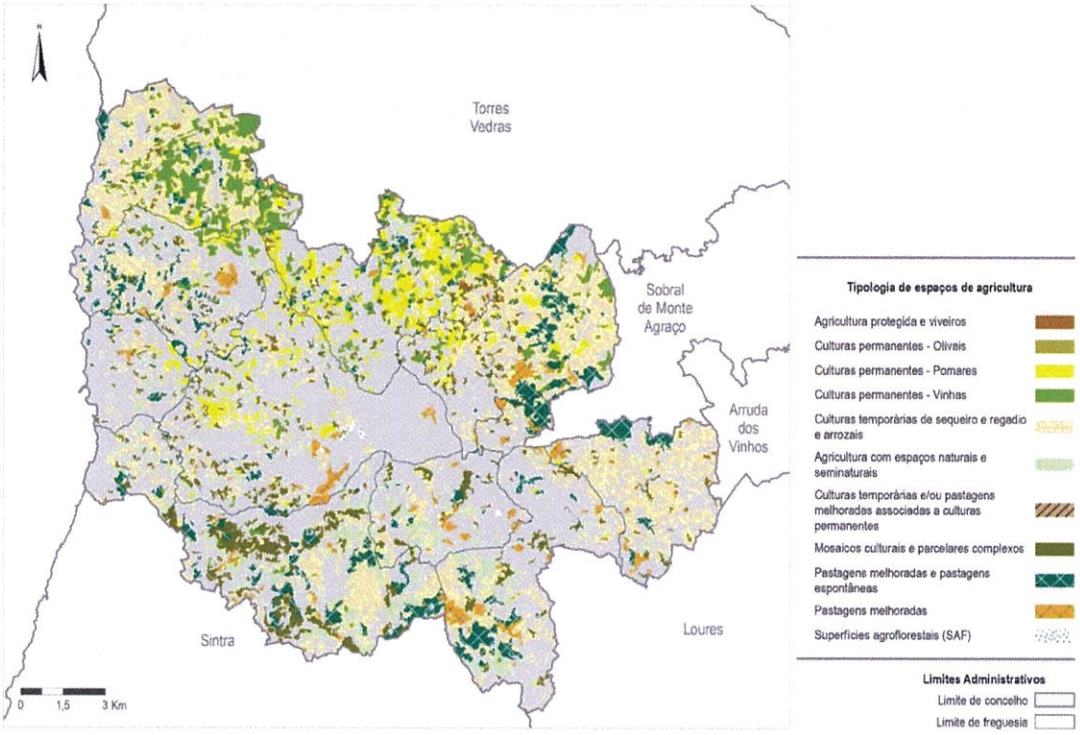

Figura 3.2.2. Carta de Uso e Ocupação do Solo 2018 relativamente às áreas agrícolas do Município de Mafra

Fonte: DGT (2018)

A análise às alterações do uso e ocupação do solo de 2015 e 2018 evidencia que houve uma redução das áreas florestais, devido aos incêndios rurais, aumento das áreas de mato, consequência do despovoamento do território e redução das áreas de pastagens, devido ao aumento das áreas de mato (REOT Mafra, 2020).

Em relação às áreas florestais, verifica-se também uma alteração da dinâmica da sua tipologia com a redução das espécies invasoras, o aumento das áreas das espécies autóctones (outros carvalhos e outras folhosas), sendo, possivelmente, resultado da informação e sensibilização (REOT Mafra, 2020).

Atualmente, predominam as florestas de eucalipto, as florestas de outras folhosas e as florestas de pinheiro-bravo (47%, 42% e 34%, do total das áreas florestais, respetivamente). As florestas de espécies invasoras têm pouca expressividade no Município, ocupando apenas 0,3% das áreas florestais. As florestas de sobreiro localizam-se, especialmente, na Tapada Nacional de Mafra.

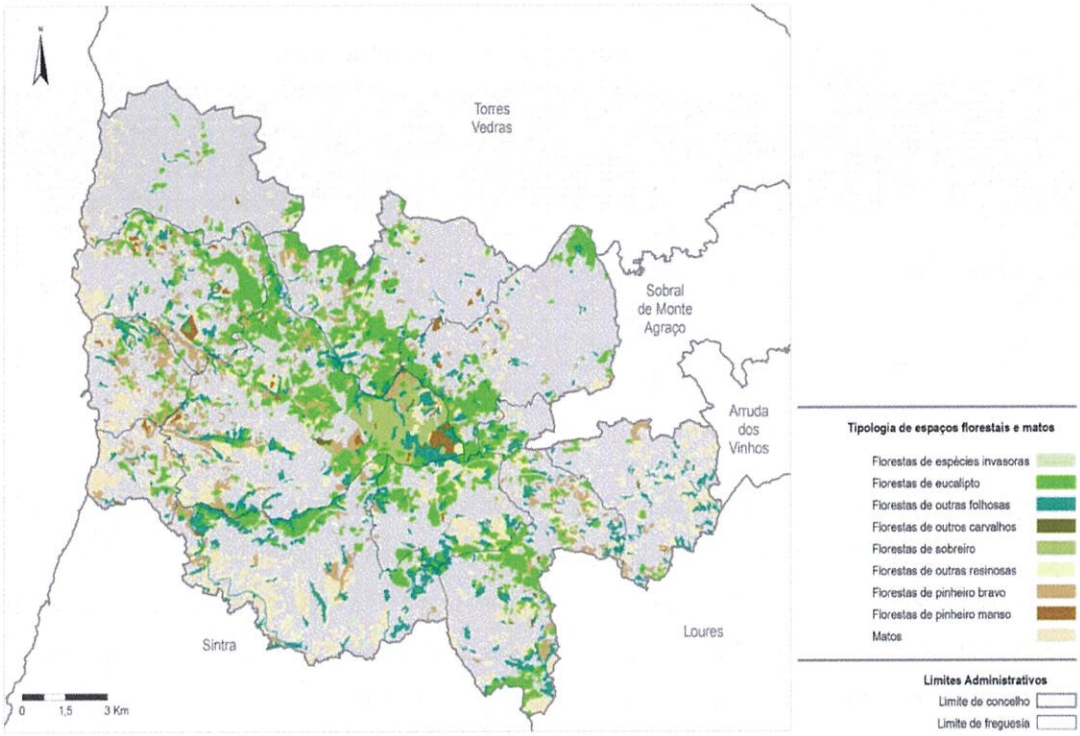

Figura 3.2.3. Carta de Uso e Ocupação do Solo 2018 relativamente às áreas florestais do Município de Mafra

Fonte: DGT (2018)

3.3 População e Parque Edificado

Segundo os dados dos Censos 2021, o Município de Mafra apresenta uma população residente de 86 515 indivíduos (**Quadro 3.4.1**), o que representa cerca de 3,0% da população total da Área Metropolitana de Lisboa.

Entre 2011-2021, a população do Município de Mafra teve um aumento expressivo de 12,8%, refletindo o crescimento da população da Área Metropolitana de Lisboa (**Quadro**), sendo o 2.º Município ao nível nacional que mais cresceu.

Quadro 3.3.1. População residente total por sexo

Unidade territorial	2011			2021			Δ Total	
	Total (n.º)	Homens (n.º)	Mulheres (n.º)	Total (n.º)	Homens (n.º)	Mulheres (n.º)	N.º	%
Mafra	76 685	37 317	39 368	86 515	41 916	44 599	9 830	12,82
Área Metropolitana de Lisboa	2 821 876	1 334 605	1 487 271	2 870 208	1 350 446	1 519 762	48 332	1,71
Portugal	10 562 178	5 046 600	5 515 578	10 343 066	4 920 220	5 422 846	-219 112	-2,07

Fonte: INE, Recenseamentos Gerais da População

O **Quadro 3.3.2** representa a desagregação da população residente por grupo etário, no Município de Mafra (INE, 2021). Destaca-se a predominância da população na faixa etária dos 25-64 anos, representando 54,5% da população, seguindo-se a faixa etária dos 65 e mais anos com 17,8% dos residentes e um acréscimo de 4 031 indivíduos entre os Censos 2011 e 2021. Por sua vez, a população mais jovem, entre os 0 e os 24 anos, corresponde a cerca de 27,7% da população, cerca de 23 971 residentes.

Quadro 3.3.2. População residente em Mafra por grupo etário

Grupo etário	2011		2021		Δ População	
	N.º	%	N.º	%	N.º	%
0 a 14 anos	14 365	18,7	14177	16,4	-188	-1,3
15 a 24 anos	7 526	9,8	9794	11,3	2 268	30,1
25 a 64 anos	43 450	56,7	47169	54,5	3 719	8,6
65 e + anos	11 344	14,8	15375	17,8	4 031	35,5

Fonte: INE (Recenseamentos Gerais da População)

Em 2022, o aumento do número de nados-vivos e o decréscimo do número de óbitos determinaram um desagravamento do saldo natural, de -45 em 2021 para 3 em 2022. Ao longo do período em análise, o Município de Mafra registou sempre um saldo natural positivo, com exceção do ano 2021. (**Figura 3.3.1.1**).

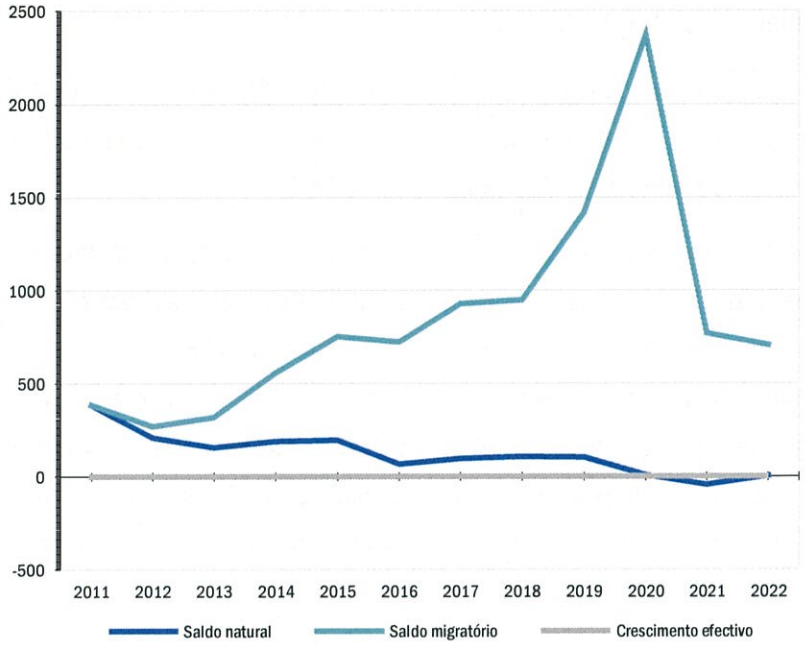

Figura 3.3.1 Indicadores demográficos (n.º)

Fonte: INE, Recenseamentos Gerais da População

O crescimento efetivo apesar de positivo é muito reduzido, acompanhado por um envelhecimento da estrutura demográfica, tendo-se registado um agravamento substancial do respetivo índice de envelhecimento (relação entre a população idosa e a população jovem, expressa pelo número de indivíduos com 65 e mais anos de idade por cada 100 indivíduos com idades até aos 14 anos) que, de acordo com os dados dos Censos, passou de 79,1 em 2011 para 109,4 em 2021.

Quadro 3.3.3. Índice de envelhecimento

Unidade territorial	2011			2021			Δ Total (%)
	Total	Homens	Mulheres	Total	Homens	Mulheres	
Mafra	79,1	69,5	88,6	109,4	93,6	123,9	38,3
Área Metropolitana de Lisboa	117,6	95,4	140,3	149,8	122,4	181,0	27,4
Portugal	128,0	104,8	152,0	181,3	152,0	213,7	41,6

Fonte: INE (Recenseamento da população e habitação - Censos)

3.3.1. Povoamento e parque edificado

A população residente, conforme Censos de 2021, é de 86.515 habitantes, para um total de espaços verdes (existentes e propostos) de aproximadamente 260,67 ha, ter-se-á uma capacitação de 29,98 m²/ hab, localizados de forma mais estruturada, para o total do solo urbano.

Na Área Metropolitana de Lisboa, o Município de Mafra apresenta uma menor capacidade de polarização da população, demonstrada pela elevada percentagem de indivíduos a residir em lugares com menos de 2.000 habitantes, cerca de 56% do total, o que se traduz num território com algum povoamento disperso. Apenas 0,5% da população residente está classificada como "isolada", o que corresponde ao conjunto de indivíduos residentes em aglomerados populacionais com menos de dez alojamentos ou em alojamentos dispersos. A tendência para o povoamento disperso está, quase sempre, associada às características orográficas deste Município, uma vez que os declives acentuados dos vales das principais linhas de água deram origem à ocupação urbana das zonas de festos e ao longo das principais vias.

No **Quadro 3.3.4** apresenta-se a densidade populacional por freguesia, de acordo com os dados dos Censos de 2021.

Quadro 3.3.4. Densidade populacional por freguesia no Município de Mafra

Freguesia	Área (km²)	População (n.º)	Densidade populacional (n.º/ km²)
Carvoeira	8,21	2848	346,89
Encarnação	28,51	4918	172,50
Ericeira	12,05	12359	1025,64
Mafra	47,95	20781	433,39
Milharado	24,43	7645	312,93
Santo Isidoro	24,83	4396	177,04
União das Freguesias de Azueira e Sobral da Abelheira	30,63	4434	144,76
União das Freguesias de Enxara do Bispo, Gradil e Vila Franca do Rosário	31,65	3979	125,72
União das Freguesias de Igreja Nova e Cheleiros	37,07	4693	126,60
União das Freguesias de Malveira e São Miguel de Alcainça	16,85	9647	572,52
União das Freguesias de Venda do Pinheiro e Santo Estêvão das Galés	29,48	10815	366,86

Fontes: INE (Recenseamento da população e habitação – Censos 2021) e CAOP (2022)

Destacam-se, como pontos fortes do Município, a aptidão turística e de recreio e lazer devido às características físicas do seu litoral, um enorme património cultural e a paisagem natural e agroflorestal. Na paisagem inclui-se a Tapada de Mafra que é uma das ligações estruturantes do Sistema Ecológico Metropolitano. A singularidade do conjunto do Real Edifício de Mafra (Palácio, Basílica, Convento, Jardim do Cerco e Tapada) levou à sua inscrição na lista do Património Mundial da UNESCO, a 7 de julho de 2019. Como Município de caraterísticas rurais, Mafra possui um conjunto significativo de edificações anteriores a 1960 que, de acordo com os Censos de 2021, representa 18,7% das edificações e corresponde aos núcleos urbanos mais antigos e consolidados.

Quadro 3.3.5. Parque edificado

Unidade territorial	2011	2021	Δ (%)
Mafra	28 002	28 790	2,8
Área Metropolitana de Lisboa	448 957	452 582	0,81

Fonte: INE (Recenseamento da população e habitação – Censos 2021)

A concentração do parque edificado encontra-se associada à concentração populacional, denotando-se uma clara maioria de edifícios nas zonas norte, noroeste, sul e sudeste do Município (**Figura 3.3.2**).

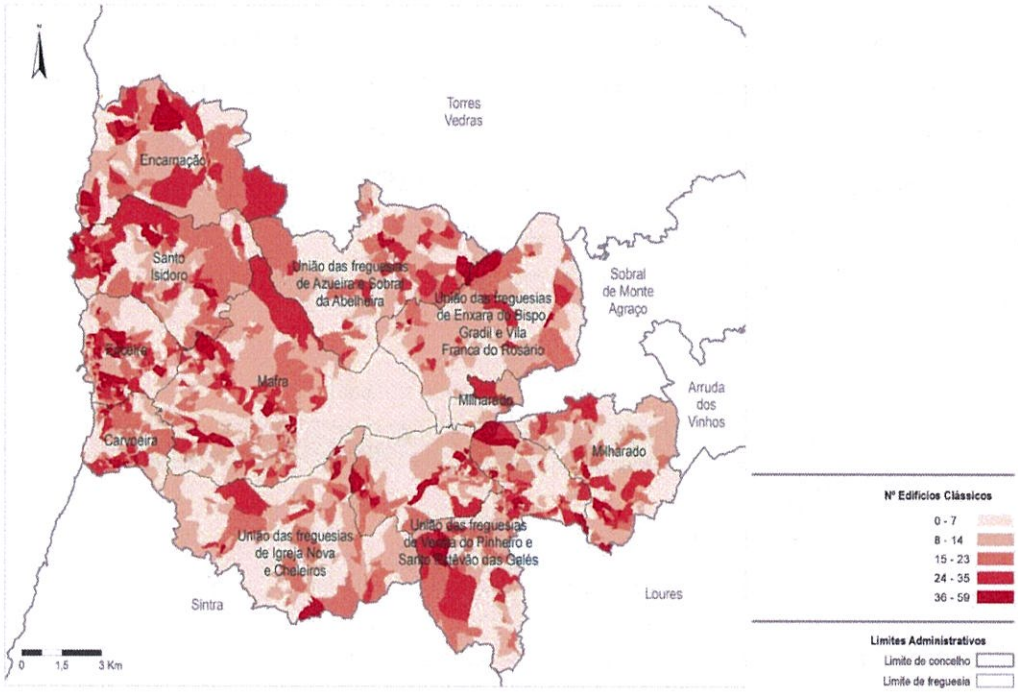

Figura 3.3.2. Número de edifícios do Município de Mafra

Fonte: INE (2021)

Segundo os resultados dos últimos censos gerais da população de 2021 (**Quadro 3.3.6**.), existiam em Mafra 28 790 edifícios, dos quais cerca de 99% correspondiam a edifícios exclusivamente residenciais, o que corresponde a um aumento de cerca de 2 250 edifícios exclusivamente residenciais, relativamente ao período censitário anterior.

Verifica-se ainda que o aumento de edifícios exclusivamente residenciais no Município de Mafra apresenta uma taxa de variação superior ao crescimento verificado na NUT III Área Metropolitana de Lisboa (com 9% e 8%, respetivamente).

É de salientar que os edifícios que apresentam uma função distinta da residencial são muito pouco significativos no Município, constituindo-se na sua grande maioria por equipamentos industriais, sociais e desportivos.

Quadro 3.3.6. Edifícios segundo a sua função no Município de Mafra (nº).

	NUTIII Área Metropolitana de Lisboa		Município de Mafra	
	2011	2021	2011	2021
Exclusivamente residenciais (100%)	407 078	440 639	26 355	28 605
Principalmente residenciais (50-99%)	37 897	11 326	1 433	181
Principalmente não residenciais (até 49%)	3 982	617	214	4
Total	448 957	452 582	28 002	28 790

Fonte: INE, 2023

A **Figura 3.3.3** apresenta a distribuição do edificado no Município de Mafra no ano de 2021, por período de construção. Verifica-se que 15,4% do edificado apresentava mais de 76 anos (construído antes de 1946) e que 36,4% do edificado foi construído entre 1946 e 1980, ou seja, cerca de 52% do edificado tem mais de 40 anos.

Importa ainda destacar que, entre 2001 e 2010, foram construídos 23% do total de construções de edifícios do Município e que, entre 2011 e 2021, foram construídos 4% dos edifícios.

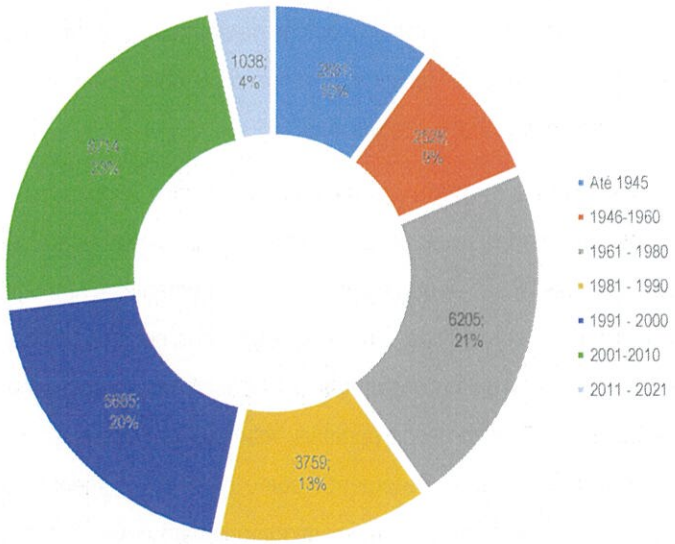

Figura 3.3.3. Edifícios por período de construção no Município de Mafra (2021)

Fonte: INE (Recenseamento da população e habitação – Censos 2021)

As obras de edificação aumentaram significativamente no Município de Mafra em 2021 (415 licenças), comparativamente com o ano de 2011 (295 licenças). No ano de 2021, 84% das licenças emitidas (348) são para construções novas e as restantes 67 licenças para obras de ampliações/reconstruções. Já o número de alojamentos familiares clássicos é de 44 903, aumentou 4,7% entre 2011 – 2021.

3.3.2. Património arquitetónico classificado

O Município de Mafra tem uma história que remonta ao Neolítico. Desde a época megalítica até aos romanos, uma série de vestígios arqueológicos confirmam a passagem dos mais diversos povos pela região. Da época dolménica, as antas da Azueira; dos romanos, toda a freguesia da Carvoeira; de outros povos, a toponímia. Mafra sempre se caracterizou pela sua vida social. Os seus mercados, desde tempos imemoriais, constituíram ponto de encontro de gentes e culturas. Das povoações do interior, os saloios deslocavam-se aos núcleos urbanos para trocar mercadorias e notícias. As feiras e romarias rivalizavam em cor e riqueza com as reuniões da corte. Esta tradição mantém-se forte no Município de Mafra, as festas populares continuam a ocorrer para a manutenção da identidade de uma comunidade consciente da riqueza histórica da sua tradição e especificidade. A modernidade trouxe para o Município novos modos de viver e de estar. Os centros balneares da fachada Atlântica animam-se no verão, sobretudo aos fins de semana, com uma população que busca o retorno à natureza. Tal como no passado, o Município continua a ser ponto de reunião e polo de atracão no espaço metropolitano e no contexto nacional e internacional.

A paisagem do Município de Mafra é marcada por inúmeros elementos e espaços construídos, uns mais monumentais do que outros, uns mais visíveis do que outros, dadas as suas características específicas e adaptação às condicionantes físicas locais. Dentro do património monumental, e numa perspetiva cronológica, o património arquitetónico religioso é, sem dúvida, o mais representativo em todos os períodos, à exceção dos séculos XIX e XX, o que se compreende pelas conjunturas históricas. A arquitetura civil subsistente e que pode ser considerada de valor patrimonial, salvo casos pontuais, marca a sua presença no panorama concelhio essencialmente nestes dois últimos séculos. Fenómenos como o desenvolvimento dos núcleos urbanos e alterações ao nível da história socioeconómica do Município imprimiram novas características e dimensões. Basicamente, é o caso das residências burguesas no meio urbano e das quintas no meio rural ou periurbano. Ao nível da arquitetura dita industrial, também neste período, realçam-se os moinhos que, dada a quantidade e localização obrigatória (sítios altos), acabaram por constituir imagens "típicas" da paisagem do Município de Mafra.

Importa ainda realçar a persistência de muitos exemplares de arquitetura popular que, mais vulneráveis que os chamados monumentos por não apresentarem valor artístico relevante, se encontram em risco de desaparecer.

Quadro 3.3.7. Imóveis e conjuntos classificados no Município de Mafra

Designação do Imóvel	Diploma de classificação	Categoria Proteção
Convento e Basílica de Mafra / Real Edifício de Mafra / Palácio Nacional de Mafra	Decreto de 10-01-1907, DG n.º 14 de 17 janeiro 1907, Decreto de 16-06-1910, DG, 1.ª série, n.º 136 de 23 junho 1910	MN
Igreja Paroquial de Mafra / Igreja de Santo André	Decreto n.º 25 614, DG, 1.ª série, n.º 161 de 15 julho 1935	MN
Igreja de Nossa Senhora do Ó do Porto do Reguengo da Carvoeira / Igreja Paroquial da Carvoeira / Igreja de Nossa Senhora do Ó	Decreto n.º 29/84, DR, 1.ª série, n.º 145 de 25 junho 1984	IM
Igreja Paroquial da Ericeira / Igreja de São Pedro	Decreto n.º 29/84, DR, 1.ª série, n.º 145 de 25 junho 1984	IIP
Igreja Paroquial de Santo Isidoro / Igreja de Santo Isidoro	Decreto n.º 37 728, DG, 1.ª série, n.º 4 de 05 janeiro 1950	IIP
Igreja Paroquial de Encarnação / Igreja de Nossa Senhora da Encarnação e São Domingos	Decreto n.º 37 077, DG, 1.ª série, n.º 228 de 29 setembro 1948	IIP
Igreja Paroquial de Azueira / Igreja de São Pedro dos Grilhões	Decreto n.º 45/93, DR, 1.ª série-B, n.º 280 de 30 novembro 1993	IIP
Igreja Paroquial de Alcainça / Igreja de São Miguel	Decreto n.º 35 817, DG, 1.ª série, n.º 187 de 20 agosto 1946, pórtico	IIP
Igreja Paroquial de Enxara do Bispo / Igreja de Nossa Senhora da Assunção	Decreto n.º 45/93, DR, 1.ª série-B, n.º 280 de 30 novembro 1993	IIP
Igreja Paroquial de Gradil / Igreja de São Silvestre	Decreto n.º 29/84, DR, 25 junho 1984, 1.ª série, n.º 145	IIP
Igreja Paroquial de Vila Franca do Rosário / Igreja de Nossa Senhora do Rosário	Decreto n.º 29/84, DR, 1.ª série, n.º 145 de 25 junho 1984	IIP
Igreja Paroquial de Milharado / Igreja de São Miguel	Decreto n.º 1/86, DR, 1.ª série, n.º 2 de 03 janeiro 1986	IIP
Igreja Paroquial de Igreja Nova / Igreja de Nossa Senhora da Conceição	Decreto n.º 37 728, DG, 1.ª série, n.º 4 de 05 janeiro 1950 (pórtico da sineira, pórtico da galilé e pia batismal)	IIP
Igreja Paroquial de Cheleiros / Igreja de Nossa Senhora do Reclamador / Igreja de Nossa Senhora da Assunção	Decreto n.º 23 974, DG, 1.ª série, n.º 131 de 06 junho 1934	IIP
Ermida de Nossa Senhora do Codeçal / Ermida de Nossa Senhora da Piedade	Decreto n.º 31/83, DR, 1.ª série, n.º 106 de 09 maio 1983	IIP
Ermida de São Julião	Decreto n.º 42 007, DG, 1.ª série, n.º 265 de 06 dezembro 1958	IIP
Capela de Santa Cristina	Decreto n.º 45/93, DR, 1.ª série-B, n.º 280 de 30 novembro 1993	IIP
Capela de Nossa Senhora do Socorro / Santuário de Nossa Senhora do Socorro	Decreto n.º 26-A/92, DR, 1.ª série-B, n.º 126 de 01 junho 1992	IIP
Capela do Espírito Santo / Ermida do Espírito Santo	Decreto n.º 28/82, DR, 1.ª série, n.º 47 de 26 fevereiro	IM

Designação do Imóvel	Diploma de classificação	Categoria Proteção
	1982	
Capela do Espírito Santo	Decreto n.º 32 973, DG, 1.ª série, n.º 175 de 18 agosto 1943 e Decreto n.º 5/2002, DR, 1.ª série-B, n.º 42, portal	IIP
Capela de São Sebastião	Portaria n.º 9/2018, DR n.º 2/2018, 2.ª série, 03 janeiro 2018	MIP
Edifício e Igreja da Santa Casa da Misericórdia da Ericeira	Portaria n.º 264/2013, DR, 2.ª série, n.º 90, de 10 maio 2013	MIP
Solar da Quinta do Pato / Quinta da Família Pato e Cunha / Quinta do Pato	Decreto n.º 2/96, DR, 1.ª série-B, n.º 56 de 06 março 1996	IM
Edifício na Praça da República / Café Arcadas / Posto de Turismo e Centro de Interpretação da Reserva Mundial de Surf da Ericeira	Decreto n.º 2/96, DR, 1.ª série-B, n.º 56 de 06 março 1996	IM
Pelourinho da Ericeira	Decreto n.º 23 122, DG, 1.ª série, n.º 231 de 11 outubro 1933	IIP
Pelourinho de Cheleiros	Decreto n.º 23 122, DG, 1.ª série, n.º 231 de 11 outubro 1933	IIP
Pelourinho de Enxara dos Cavaleiros	Decreto n.º 23 122, DG, 1.ª série, n.º 231 de 11 outubro 1933	IIP
Pelourinho de Mafra	Decreto n.º 23 122, DG, 1.ª série, n.º 231 de 11 outubro 1933	IIP
Ponte Antiga em Cheleiros	Decreto n.º 28/82, DR, 1.ª série, n.º 47 de 26 fevereiro 1982	IIP
Forte de Milreu / Forte de São Pedro	DR, 1.ª série, n.º 47 de 26 fevereiro 1982	IIP
Linhas de Defesa de Lisboa durante as Invasões Francesas / Linhas de Torres Vedras	Em vias de classificação	-
Núcleo Arqueológico do Penedo de Lexim	Decreto n.º 28/82, DR, 1.ª série, n.º 47 de 26 fevereiro 1982	IIP

Fonte: http://www.monumentos.gov.pt/site/app_pagesuser/SIPAInventory.aspx?id=edfeefb8-410d-4468-ba34-34ec7f70d30f

Quadro 3.3.8. Outros Imóveis de Interesse Patrimonial, por freguesia

Freguesia	Arquitetura Civil	Arquitetura Industrial
Carvoeira	▪ CAR011 Chafariz, Lavadouro e Bebedouro ▪ CAR025 Fontanário de São Julião ▪ CAR030 Fonte do Pobral ▪ CAR006 Ponte Senhora do Ó ▪ CAR024 Colónia Balnear	
Encarnação	▪ ENC038 Fonte Velha ▪ ENC045 Fonte da Mina ▪ ENC025 Coreto	
Ericeira	▪ ERI057 Fonte da Rua do Norte ▪ ERI058 Fonte do Cabo ▪ ERI059 Fonte dos Golfinhos ▪ ERI060 Fonte da Rua do Ericeira ▪ ERI086 Lavadouro do Rego ▪ ERI043 Antigos Paços do Município ▪ ERI0055 Forte da Guarda-Fiscal ▪ ERI067 Arquivo-Museu da Sta. Casa da Misericórdia ▪ ERI073 Edifício da Delegação Marítima ▪ ERI074 Marco Dr. João Ulrich ▪ ERI030 Quinta do Barril ▪ ERI036 Quinta dos Leitões	
Mafra	▪ MFR130 Chafariz do Terreiro D. João V ▪ MFR020 Quinta da Raposa ▪ MFR074 Antigos Paços do Município ▪ MFR079 Antigos Paços do Município ▪ MFR103 Quinta da Cerca/ Palácio Marqueses de Ponte de Lima ▪ MFR110 Portal Manuelino ▪ MFR127 Casa de Cantoneiros ▪ MFR174 Casa do Povo ▪ MFR114 Mãe de Água ▪ MFR072 Quinta da Figueira Branca ▪ MFR100 Quinta da Corredoura	▪ MFR058 Azenha do Morgado dos Leitões
Milharado	▪ MIL056 Chafariz do Cabeço de Montachique ▪ MIL049 Pombal da Quinta de São João ▪ MIL052 Escola Primária ▪ MIL041/04 Casa das Trepadeiras ▪ MIL048 Quinta da Cartaxaria	▪ MIL006/007 Moinhos do Cabeço do Milharado
Santo Isidoro	▪ STI043 Chafariz da Picanceira ▪ STI055 Fonte de São João ▪ STI005 Paço de Ilhas ▪ STI037 Quinta dos Machados ▪ STI044 Coreto ▪ STI045 Forte de Santa Susana ▪ STI050 Pombal de Paço de Ilhas	

Freguesia	Arquitetura Civil	Arquitetura Industrial
	▪ STI052 Bairro dos Ilhéus ▪ STI038 Quinta de Santo António ▪ STI006 Quinta dos Chãos ▪ STI037 Quinta da Saudade	
União das Freguesias de Azueira e Sobral da Abelheira	▪ SOA022 Fonte ▪ SOA019 Casa dos Peregrinos N. Sr.ª da Piedade ▪ AZU040 Fonte do Cocho ▪ AZU020 Chafariz do Livramento ▪ AZU043 Chafariz das Antas ▪ AZU020 Coreto do Livramento ▪ AZU048 Antiga Casa do Povo ▪ AZU071 Escola Primária das Barras ▪ AZU004 Quinta das Acácias ▪ AZU026 Quinta de Santa Cruz ▪ AZU027 Quinta do Porto das Barras ▪ AZU028 Quinta das Barras ▪ AZU029 Quinta da Vermoeira ▪ AZU031 Quinta da Figoeira ▪ AZU032 Quinta da Freixofeira ▪ AZU035 Quinta do Carrascal	▪ AZU007 Moinho da Caneira
União das Freguesias de Enxara do Bispo. Gradil e Vila Franca do Rosário	▪ ENX036 Fonte de N. Sra. do Pópulo ▪ ENX046 Fonte do Castelo ▪ ENX039 Casa das Freiras ▪ ENX047 Quinta do Anjo ▪ ENX048 Quinta de Santa Bárbara ▪ ENX049 Quinta Grande ▪ GRD007 Quinta de Santana e Capela ▪ GRD013 Antiga "Casa-Mãe do Gradil" ▪ GRD010 Quinta de Santo António da Barroca ▪ VFR011 Chafariz ▪ VFR010 Coreto ▪ VFR012 Casa Apalaçada	▪ ENX005 Azenha da Quinta de Santa Bárbara
União das Freguesias de Igreja Nova e Cheleiros	▪ IGN068 Fonte Velha ▪ IGN070 Aqueduto de Muchalforro ▪ IGN081 Fonte da Bica ▪ IGN010 Casal do Rei ▪ IGN071 Estação de Caminhos de Ferro de Mafra-Gare ▪ IGN107 Casa de habitação ▪ CHL021 Chafariz de Peniche ▪ CHL020 Aldeia de Broas ▪ CHL0018 Ponte de Cheleiros ▪ CHL022 Chafariz	▪ IGN026 Moinhos do Raimonda/ Melro ▪ IGN035 Azenha do Carolo ▪ IGN036 Azenha da Laje/ Covas ▪ IGN087/092 Registo de azulejos ▪ CHL008 Azenha Valbordo ▪ CHL015 Azenha de Cheleiros
União das Freguesias de Malveira e São Miguel de Alcainça	▪ MAL038 Chafariz do Largo da Feira ▪ MAL027 Estação de Caminho de Ferro	▪ MAL005 Moinho da Serra de Santa Maria ▪ MAL006 Moinho do Zé Ângelo

Freguesia	Arquitetura Civil	Arquitetura Industrial
	▪ MAL013 Fontanário ▪ MAL001 Quinta de Santo António ▪ ALC016 Chafariz	▪ MAL007 Moinho do Rodrigues ▪ MAL008 Moinho do An.tº Ângelo ▪ MAL009 Moinho do João Violas ▪ MAL010 Moinho do Veríssimo ▪ MAL011 Moinho do Diabalma ▪ ALC008 Moinho de João Matias da Silva ▪ ALC010 Azenhas do Apeadeiro
União das Freguesias de Venda do Pinheiro e Santo Estêvão das Galés	▪ VDP019 Quinta de Sto. António ▪ SEG036 Cruz das Galés	▪ SEG010 Azenha do Rio Mau ▪ SEG022 Moinho da Avessada SEG029 Moinho da Abegoaria

3.4 Economia

3.4.1 Tecido empresarial

O Município caracteriza-se por ser muito dinâmico e atrativo para a instalação de negócios. Tal encontra-se refletido nas taxas de variação relativas ao número de empresas existentes em Mafra, acompanhando a tendência de crescimento da Área Metropolitana de Lisboa.

No ano de 2021, as 11 763 empresas não financeiras existentes no Município de Mafra tinham 27 773 pessoas ao seu serviço e foram responsáveis pela criação de uma riqueza de 465 milhões de euros (M€).

No referido ano, a atividade económica no Município de Mafra apresentava uma maior expressão do setor terciário, com cerca de 70% do valor acrescentado bruto (327,04 M€) e cerca de 25 946 pessoas ao serviço de 9 255 empresas.

Com apenas 1 779 empresas, em 2021, o setor secundário no Município de Mafra apresentou um Valor Acrescentado Bruto (VAB) de cerca de 216 M€ e mais de 8 265 empregos diretos.

Quadro 3.4.1. Empresas em atividade

Unidade territorial	2011	2012	2013	2014	2015	2016	2017	2018	2019	2020	2021
Mafra	9 283	8 795	8 899	9 109	9 486	9 969	10 451	10 835	11 371	11 286	11 763
Área Metropolitana de Lisboa	326 384	310 270	305 175	312 051	323 037	336 230	354 406	366 627	382 504	374 207	390 857

Fonte: INE, Sistema de Contas Integradas das Empresas (SCIE)

Quadro 3.4.2. Trabalhadores ao serviço das empresas

Unidade territorial	2011	2012	2013	2014	2015	2016	2017	2018	2019	2020	2021
Mafra	27 773	25 952	25 439	25 265	26 573	28 276	30 567	31 950	33 877	33 779	35 365
Área Metropolitana de Lisboa	1 288 349	1 203 648	1172 198	1 191 672	1 237 377	1 278 935	1 358 924	1 416 153	1 482 870	1 454 738	1 487 738

Fonte: INE, SCIE

Em 2021, as 729 empresas do setor primário no Município de Mafra geraram um VAB de 14,5 M€ e empregavam diretamente 1 154 pessoas. De acordo com o Relatório Sobre o Estado do Ordenamento do Território do Município de Mafra, o número de empregos no sector florestal encontra-se bastante aquém, existindo uma ligeira diminuição de empregos nesta área de atividade económica, sendo necessário um forte incentivo à formação profissional neste setor. As características gerais do território municipal, todo ele muito ligado à exploração agrícola e sustentado numa vasta rede de pequenos aglomerados populacionais. O fenómeno de declínio rural tem-se verificado nas áreas mais agrícolas, apresentando como correspondência uma diminuição da população agrícola, facto sintomático da perda de atratividade do território com vocação agrícola, do desaparecimento de emprego e de funções básicas, com consequente impacto na qualidade de vida.

Por sua vez, as **Figuras 3.4.1** e **3.4.2** mostram a distribuição por setor de atividade do número de empresas não financeiras e de trabalhadores ao serviço destas empresas, entre 2011 e 2021, no Município de Mafra.

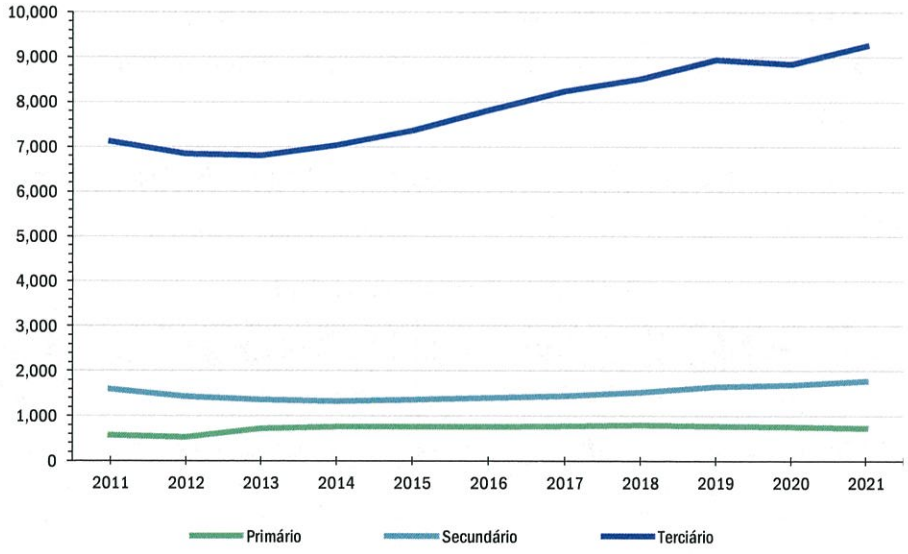

Figura 3.4.1. Empresas por setor de atividade em Mafra

Fonte: INE, SCIE

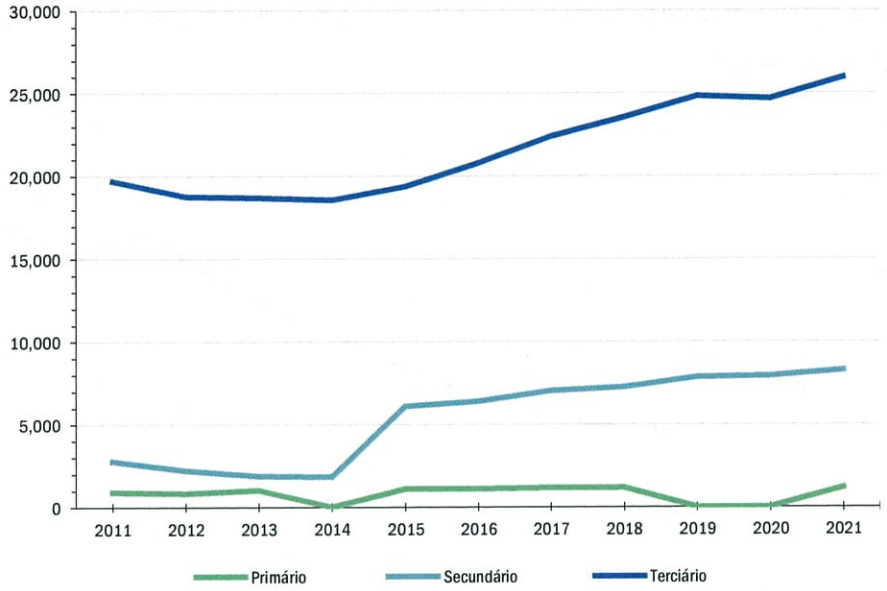

Nota: O setor primário não apresenta dados para os anos 2019 e 2020. No setor secundário, a indústria extrativa não apresenta dados para os anos 2011, 2012, 2013, 2019, 2020. Ainda no setor secundário, a indústria transformadora não apresenta dados para os anos 2011, 2012, 2013, 2014.

Figura 3.4.2. Pessoal ao serviço das empresas por setor de atividade em Mafra

Fonte: INE, SCIE

3.4.2 Riqueza gerada e principais atividades económicas

A evolução do volume de negócios e do VAB gerados pelas empresas não financeiras no Município de Mafra, entre 2011 e 2021, foi a que se mostra no **Quadro 3.4.3**.

Quadro 3.4.3. Volume de negócios e VAB das empresas em Mafra

Unidade: Milhões de euros (M€)

Indicador	2011	2012	2013	2014	2015	2016	2017	2018	2019	2020	2021
Volume de negócios	1 896,3	1 756,2	1 801,6	1 814,2	1 877,4	1 987,6	2 196,7	2 347,0	2571,1	2 471,4	2 745,6
VAB	464,6	406,6	413,1	426,6	464,4	513,0	568,2	613,0	702,5	676,1	749,9

Fonte: INE, SCIE

A **Figura 3.4.3** mostra a desagregação do VAB (milhões de €) por setor de atividade no Município de Mafra, para os anos de 2011 a 2021.

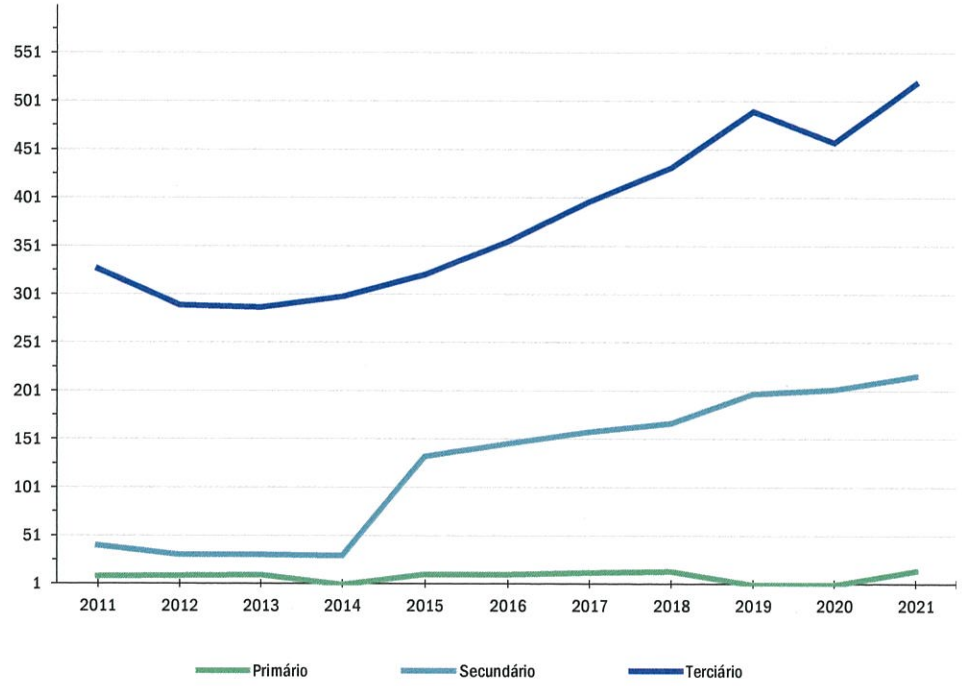

Figura 3.4.3. VAB por setor de atividade no Município de Mafra

Fonte: INE, SCIE

Nas **Figuras 3.4.4** e **3.4.5** apresentam-se os números de empresas não financeiras e de pessoal ao serviço destas, bem como o respetivo VAB, em 2021, no Município de Mafra, desagregados por ramo de atividade económica.

No ano 2021, as empresas do Município de Mafra geraram uma riqueza de 750 M€. O setor do comércio por grosso e a retalho; reparação de veículos automóveis e motociclos representa cerca de 20% do VAB, segue-se o setor dos transportes e armazenagem com 17%, o setor Indústria transformadora com 15% e as atividades de consultoria, científicas e administrativas com cerca de 15%. O setor do alojamento, restauração e similares representa apenas 8% do VAB e a agricultura, produção animal, caça e floresta cerca de 2% do VAB.

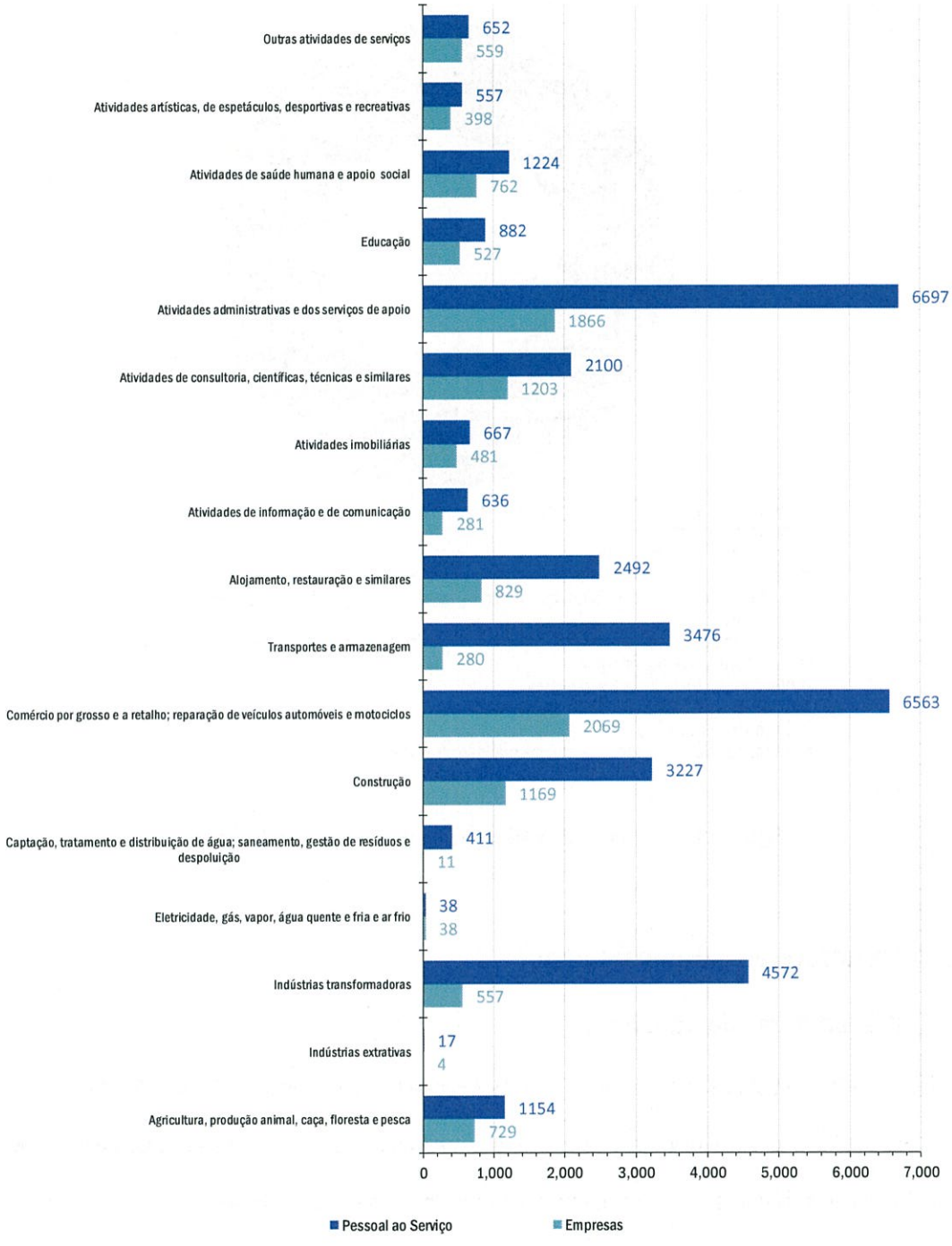

Figura 3.4.4. Empresas e pessoal por ramo de atividade em Mafra (2021)

Fonte: INE, SCIE

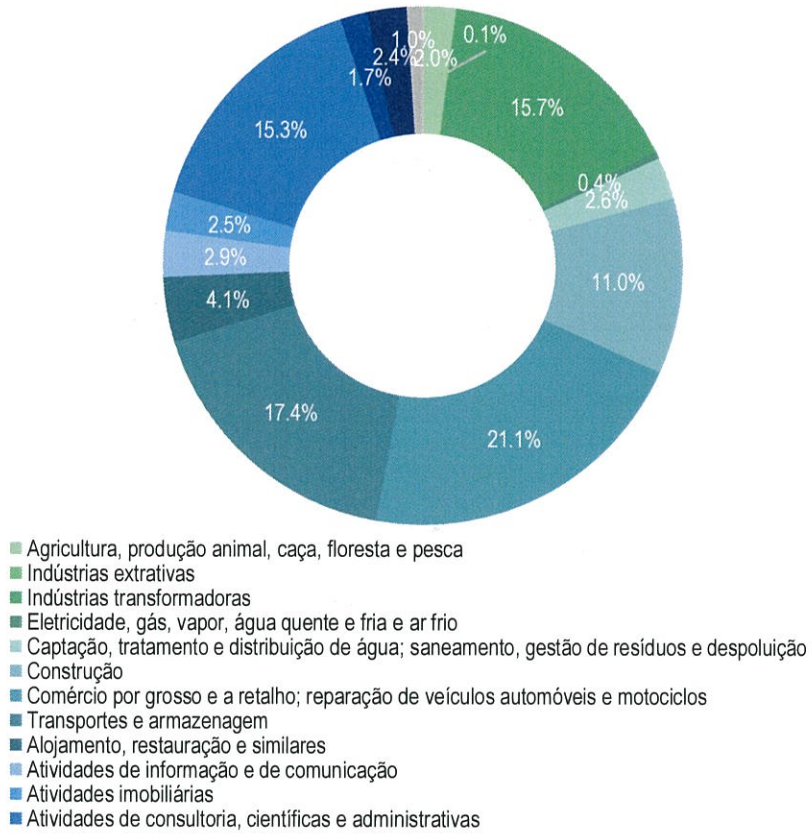

Figura 3.4.5. Estrutura do VAB por ramo de atividade em Mafra (2021)

Fonte: INE, SCIE

3.5. Infraestruturas e Equipamentos

3.5.1 Infraestruturas de transportes

Em termos de infraestruturas de transportes públicos, importa referir os seguintes (**Figura 3.5.1**):

- Parque Intermodal de Mafra (escolas), localizado na Rua Santa Casa da Misericórdia, na vila de Mafra;
- Parque Intermodal de Mafra Alto da Vela, na variante sul, na Vila de Mafra;
- Parque Intermodal da Venda do Pinheiro, na Avenida 9 de Julho, na Venda do Pinheiro;
- Parque Intermodal da Malveira, na Rua 25 de Abril, na Malveira;

- Parque Intermodal da Ericeira, localizado na Rua Alto da Camacha, na Ericeira;
- Estação ferroviária da Malveira, na Rua José Franco Canas, na Malveira.

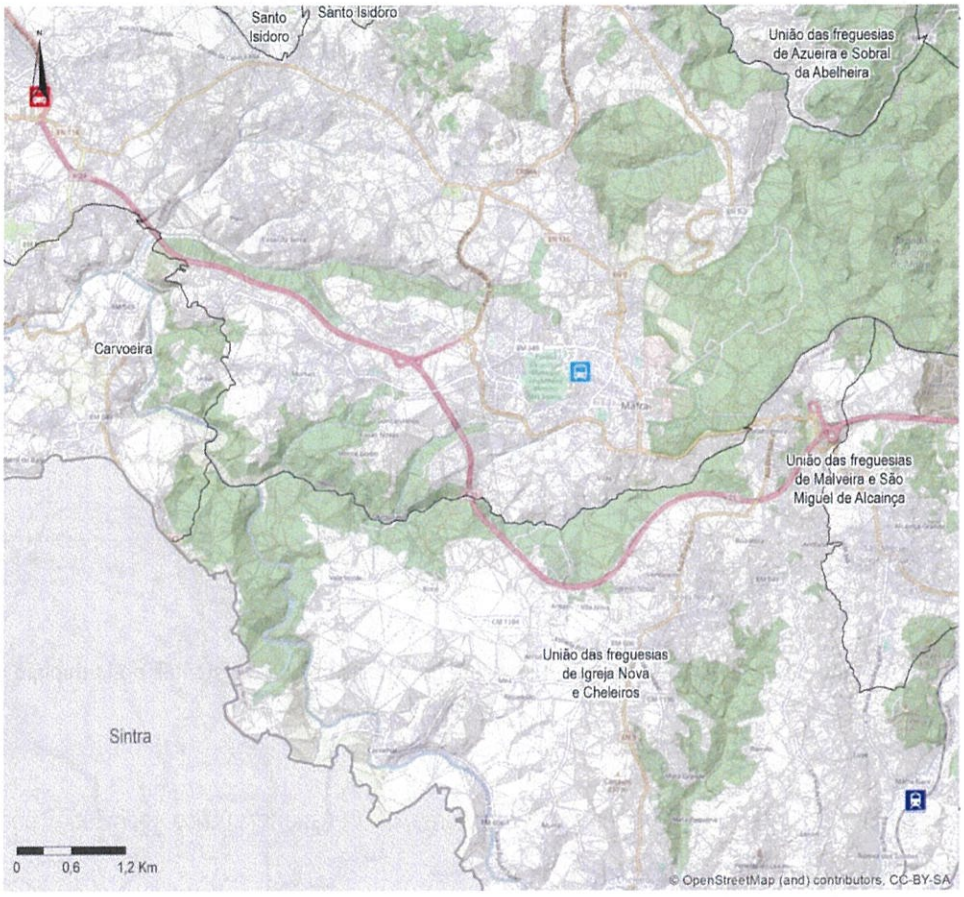

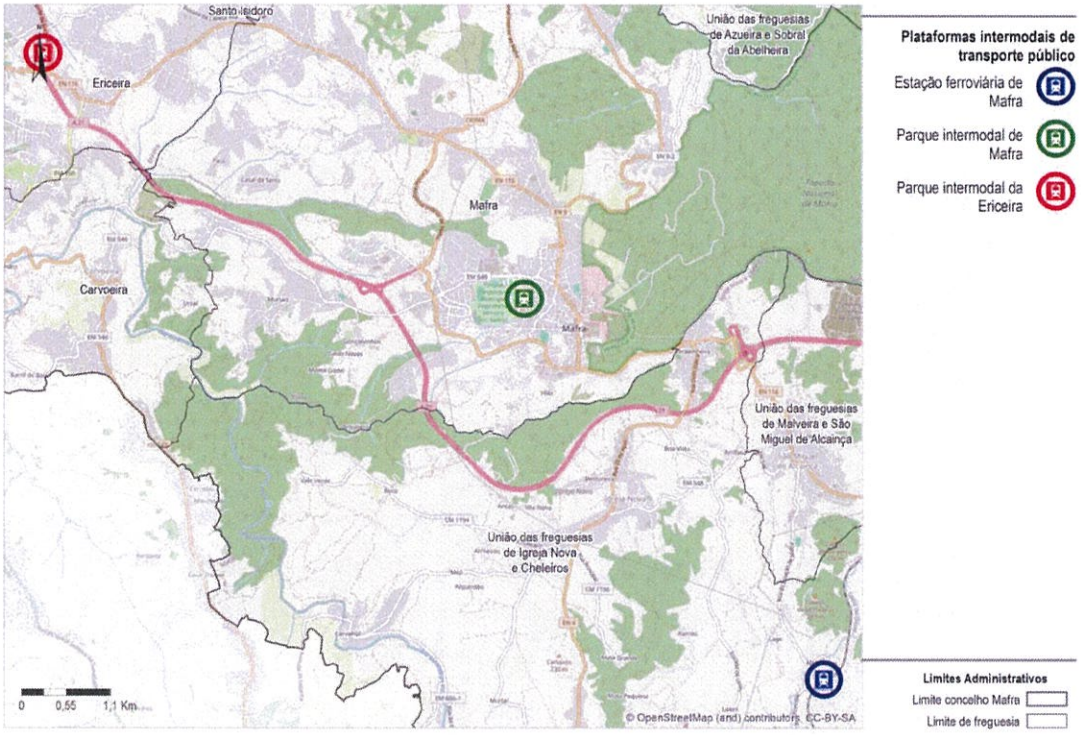

Figura 3.5.13. Localização das plataformas intermodais de transporte público existentes no Município de Mafra

Fonte: Google Maps, 2023.

Na **Figura 3.5.2** apresenta-se as principais infraestruturas de transporte público rodoviário, paragens e respetivos percursos.

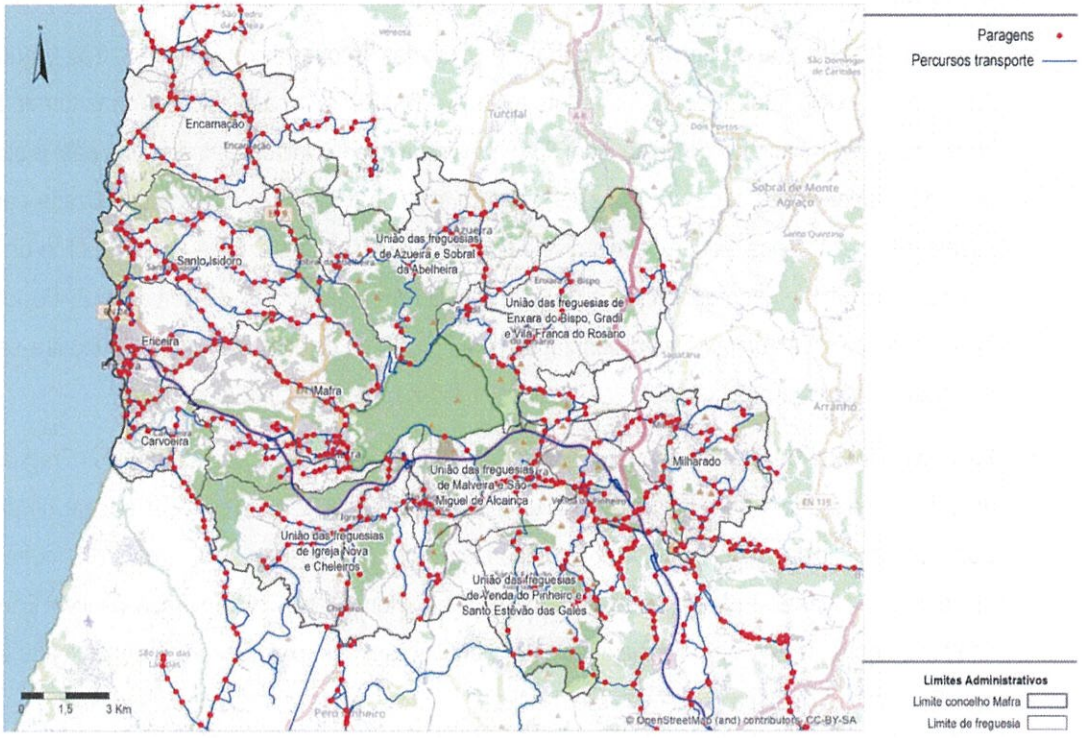

Figura 3.5.24. Localização das infraestruturas de transporte público rodoviário existentes no Município de Mafra

Fonte: Município Mafra, 2023.

3.5.2 Infraestruturas de energia

A rede elétrica do Município cobre a totalidade do Município e é alimentada por uma linha de 60 kv que chega à subestação de Alcainça. Desta subestação, partem as linhas que vão alimentar os postos de transformação instalados no Município, de onde irradiam as redes de baixa tensão que cobrem os diferentes consumidores (**Figura. 3.5.3**).

Dado ao aumento do consumo, foi projetada a nova subestação 60/10 kv, instalada na localidade de Murgeira, freguesia de Mafra, que permitiu a substituição das linhas de 10 kv para linhas à tensão de 30 kV, sobretudo na alimentação às duas principais indústrias do Município (SICASAL e CASO). Atualmente, existe também uma linha de muito alta tensão (220 kv) que corre paralelamente ao eixo da A8.

Ao nível da produção endógena de energia renovável, no Município de Mafra existem sete (7) parques eólicos

referenciados (**Figura. 3.5.3**):

- **Parque Eólico Parque da Serra do Funchal**, na União das Freguesias de Malveira e São Miguel de Alcainça e na União das Freguesias de Igreja Nova e Cheleiros, é composto por duas torres, dois aerogeradores ou moinhos de vento, com 93 metros de altura (incluindo diâmetro das pás) e com o peso de 196 toneladas cada um. Toda a energia produzida pelas duas torres é canalizada para a subestação de Alcainça, sendo depois distribuída para diversos locais. Este Parque Eólico deverá produzir energia elétrica equivalente à do consumo de um aglomerado de cerca de 3.400 fogos. Pertence à empresa *Ventient Energy*, contando com 7,2 MW de potência instalada, e encontra-se em exploração comercial desde 1999 pela Enerflora - Produção de Energia Elétrica, Lda.;
- **Parque Eólico da Central da Jarmeleira** (Cabeço da Jarmeleira), situa-se na União das Freguesias de Igreja Nova e Cheleiros, e funciona como uma ampliação das torres da Serra do Funchal, o Parque Eólico do Cabeço da Jarmeleira é composto apenas por um aerogerador, com cerca de 93 metros de altura (incluindo torres e pás) e peso de 169 toneladas. Pertence também à empresa Ventient Energy, contando com 0,85 MW de potência instalada, e encontra-se em exploração comercial desde 2002 pela Enerflora - Produção de Energia Elétrica, Lda.;
- **Parque Eólico do Alto do Sonível**, situado na União das Freguesias de Malveira e São Miguel de Alcainça, próximo da localidade da Abrunheira, no alto da Encosta do Sonível, este parque é composto por três aerogeradores;
- **Parque Eólico de Moinho de Manique**, é composto por dois aerogeradores com uma potência instalada de 2,6 MW, localiza-se na União das Freguesias de Venda do Pinheiro e Santo Estevão das Galés, sendo pertencente à Acciona Energia Portugal, e encontra-se em exploração comercial desde 2004 pela Parque Eólico de Manique, S.A.;
- **Parque Eólico de São Mamede**, situado numa das freguesias mais rurais do Município, União das Freguesias de Enxara do Bispo, Gradil e Vila Franca do Rosário, é constituído por 3 aerogeradores com uma altura de 80 metros e 6,9 MW de potência instalada;
- **Parque Eólico do Casal da Aguieira**, localizado na União das Freguesias de Enxara do Bispo, Gradil e Vila Franca do Rosário, é composto por 1 aerogerador com uma altura de 80 metros e 2,1 MW de potência instalada;

- **Parque Eólico de Santo Isidoro**, situado na freguesia de Santo Isidoro, ao longo da Fachada Atlântica, este parque é constituído por 3 aerogeradores.

Existe ainda uma Unidade de Valorização de Biogás gerida pela Tratolixo, que entrou em funcionamento em 2012, localizada no Ecoparque da Abrunheira. Estas instalações apresentam uma potência instalada de 5,48 MW.

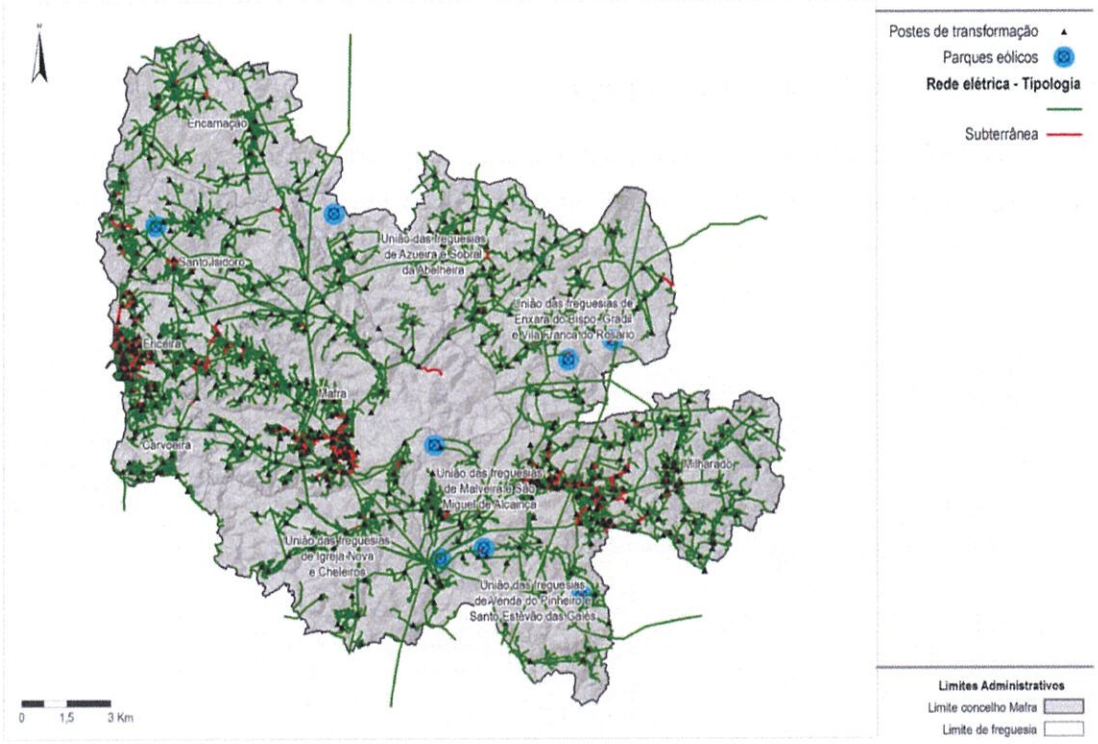

Figura 3.5.35. Localização das infraestruturas de energia elétrica e parques eólicos existentes no Município de Mafra

Fonte: Município Mafra, 2023.

A construção da rede de abastecimento de gás natural no Município de Mafra teve início em dezembro de 2006, destinando-se a abranger, numa primeira fase, à freguesia de Mafra, à União das Freguesias de Malveira e São Miguel de Alcainça e à União das Freguesias de Venda do Pinheiro e Santo Estêvão das Galés. A instalação da rede de gás natural no Município de Mafra representa um salto qualitativo, dado que o rigor na

seleção das opções energéticas é, cada vez mais, um fator crítico de competitividade. Para o efeito, foram construídos 7 km de rede primária, entre o Município de Sintra e a União das Freguesias de Malveira e São Miguel de Alcainça, e mais 20 km de rede secundária, a fim de possibilitar a ligação entre as diversas freguesias concelhias.

Atualmente, a rede primária de gás natural no Município é gerida pela Lisboagás. O gasoduto da rede primária existente localiza-se entre a União das Freguesias de Igreja Nova e Cheleiros e a freguesia de Mafra.

Os consumos de energia elétrica, combustíveis e gás natural estão explanados no capítulo 3.7.3.

3.5.3 Infraestruturas de telecomunicações

Relativamente às infraestruturas de telecomunicações, foi possível localizar no Município de Mafra a existência de uma zona de servidão radioelétrica e um feixe hertziano (**Figura 3.5.4**). Foi identificado ainda um radar VTS Monte Funchal constituinte do sistema de monitorização do tráfego marítimo.

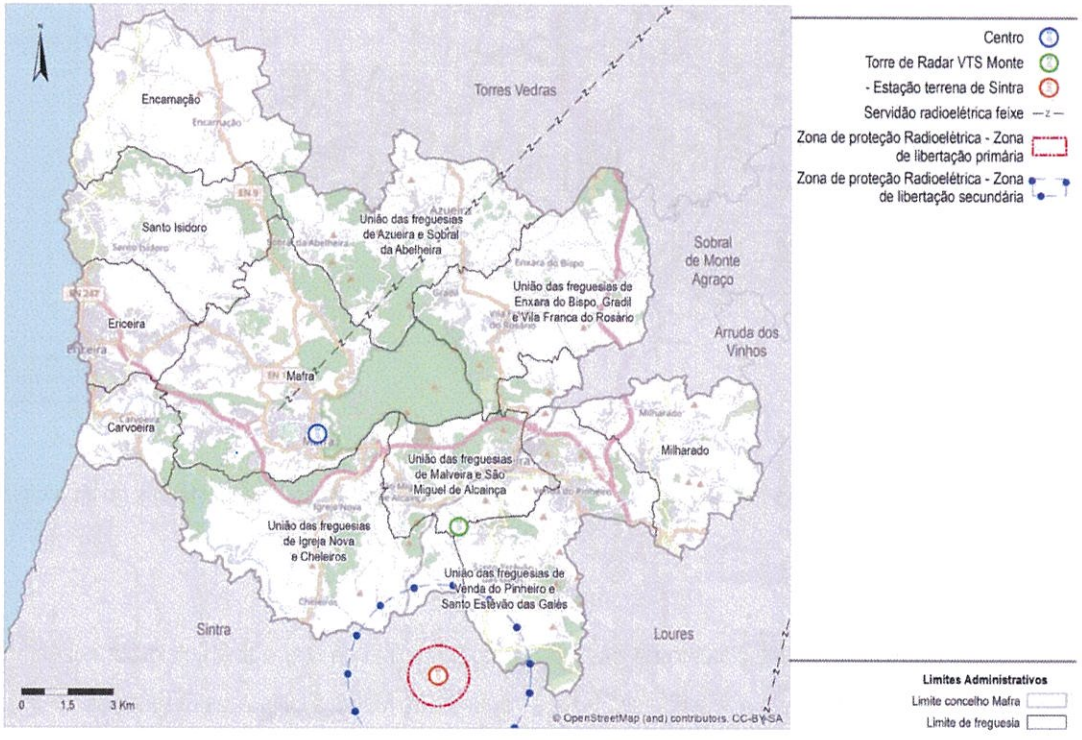

Figura 3.5.46. Localização das infraestruturas de telecomunicações existentes no Município de Mafra

Fonte: Município Mafra, 2023.

3.5.4 Infraestruturas de gestão da água

O sistema de distribuição de água a Mafra é atualmente gerido pelos Serviços Municipalizados de Água e Saneamento de Mafra (SMAS). O sistema de distribuição de água é abastecido por três pontos de entrega em alta, sendo dois deles provenientes da EPAL - Empresa Portuguesa das Águas Livres, S.A., em Lousa e Casais da Serra, e o terceiro ponto pelas AdVT - Águas do Vale do Tejo, S.A., no Sobral da Abelheira.

A rede de distribuição de água estende-se por 990 km e abrange praticamente a totalidade do Município (**Figura 3.5.5**), correspondendo a 100% de acessibilidade física da rede, segundo os mais recentes dados de avaliação da qualidade do serviço efetuado pela ERSAR para 2021. O sistema abrange cerca de 38.750 utilizadores (86% domésticos) e 6.057 utilizadores não domésticos, e o volume de água entrado no sistema em 2022 foi de aproximadamente 6,6 hm^3 de água, o que equivale a um aumento de 1,3% relativamente ao ano transato. Do volume de água entrado no sistema foi adquirido à EPAL - Empresa Portuguesa das Águas Livres, S.A. (61,6%) e à AdVT - Águas do Vale do Tejo, S.A. (38,4%).

O volume de água não faturada em 2022 foi de 16,1%, sendo 10,3% referente a perdas reais, e o índice de perdas por ramal de aproximadamente 56 l/ ramal.dia, podendo-se referir que o nível de perdas de água na rede de distribuição é bastante satisfatório e abaixo da média nacional. A água é de qualidade, tendo atingido um índice de "água segura" de 100% em 2021.

O sistema de abastecimento em "baixa" é ainda constituído por 42 reservatórios (52 células), com capacidade total de 51 200 m^3, 10 estações elevatórias e 17 sistemas hidropressores (HDP).

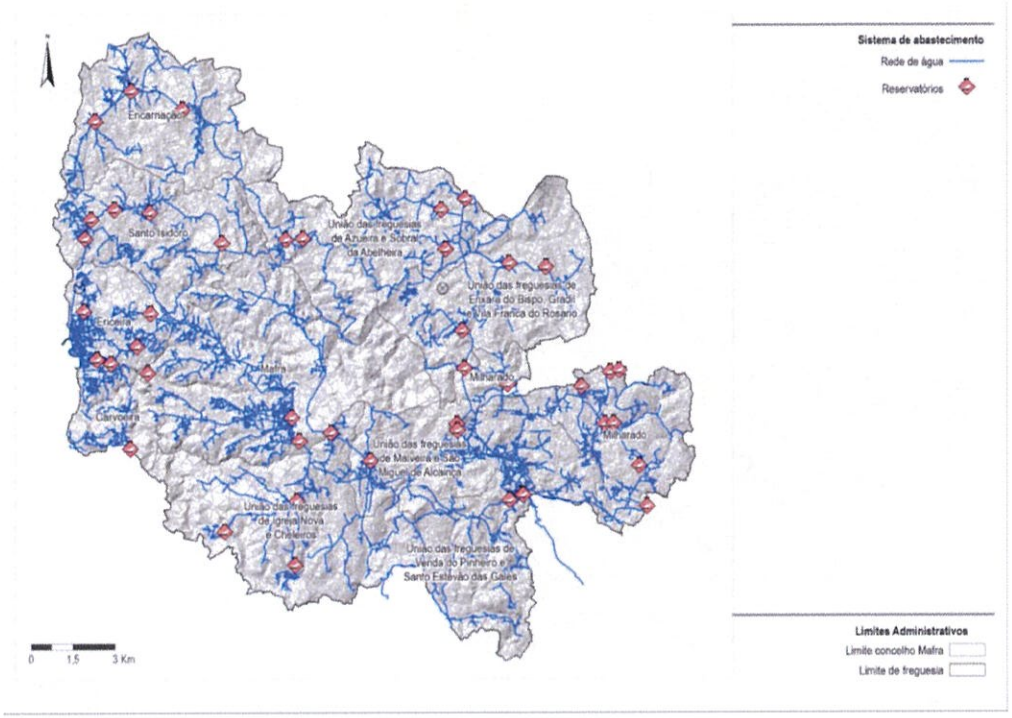

Figura 3.5.57. Localização das infraestruturas de abastecimento de água existentes no Município de Mafra

Fonte: Município Mafra, 2023.

O sistema de saneamento de águas residuais de Mafra é também gerido pelos Serviços Municipalizados (SMAS), e apresenta uma extensão de rede de 461 km distribuídos pelos principais aglomerados populacionais, tendo atingido 22 897 ramais em 2022. Segundo dados da ERSAR relativos a 2021, a acessibilidade física do serviço através de rede fixa era de 89%, a acessibilidade física ao tratamento foi de 86%, e a adesão ao serviço foi de 86,5%. O sistema é suportado por 46 sistemas de tratamento, nomeadamente, 15 ETAR (**Figura 3.5.6**) e 31 fossas séticas coletivas, e 34 estações elevatórias. O cumprimento das licenças de descarga foi de 59% em 2021.

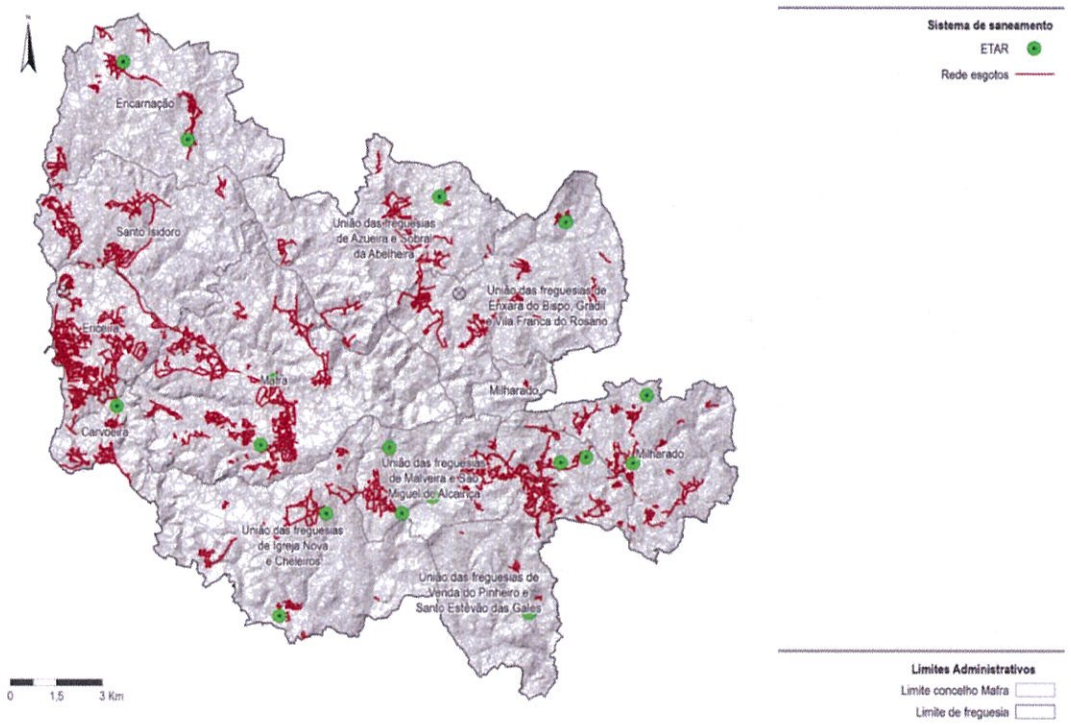

Figura 3.5.68. Localização das infraestruturas de saneamento de águas residuais existentes no Município de Mafra

Fonte: Município Mafra, 2023.

3.5.5 Infraestruturas de gestão de resíduos

Atualmente, o município de Mafra apresenta uma tendência de crescimento dos resíduos urbanos produzidos, nomeadamente, ao nível da recolha indiferenciada, e uma estagnação ao nível dos resíduos urbanos recolhidos de forma seletiva (**Figura 3.5.7**). A recolha seletiva representa apenas 15% dos resíduos urbanos recolhidos, observando-se um aumento de 75% relativamente a 2016.

Em termos per capita, a evolução da recolha indiferenciada é semelhante e próxima às capitações registadas a nível nacional. Já a recolha seletiva, após uma quebra entre 2011 e 2014, observou-se um aumento sucessivo dos índices de recolha per capita (**Figura 3.5.8**).

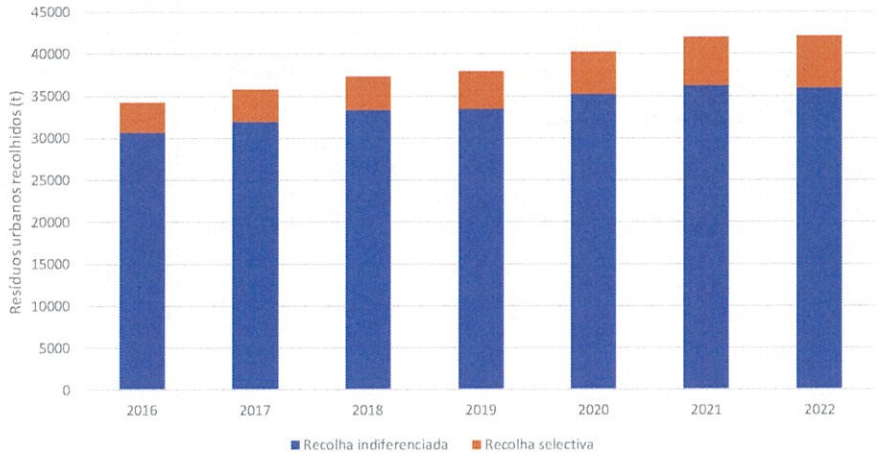

Figura 3.5.7. Evolução da recolha de resíduos urbanos (RU) recolhidos, por ano em Mafra

Fonte: Tratolixo, 2023.

Em 2021 foram depositados em aterro cerca de 18% dos resíduos urbanos recolhidos. Cerca de 97% dos resíduos encaminhados para aterro são provenientes da recolha indiferenciada, e os restantes 3% são compostos por monstros não separados (1,3%), resíduos de limpeza (1,2%), e resíduos verdes (0,5%).

Complementarmente, 43% são valorizados sob a forma de produção de composto na estação de tratamento mecânico biológico (TMB) nas instalações da própria entidade gestora, 15% são destinados para valorização energética na Central de Tratamento de Resíduos Sólidos Urbanos da VALORSUL, 13% são encaminhados para reciclagem em vários operadores licenciados, e 11% destinados a operações de valorização R12 (Troca de resíduos com vista a submetê-los a uma das outras operações de valorização – R1 a R11) / R13 (Acumulação de resíduos destinados a uma das operações enumeradas na presente lista) em outros operadores externos.

Estes dados demonstram que é premente inverter a tendência de aumento da produção de resíduos no Município de Mafra, bem como reforçar as soluções de recolha seletiva, reciclagem e valorização de resíduos de modo a reduzir a deposição em aterro para os 10% até 2035, em linha com as metas nacionais estipuladas.

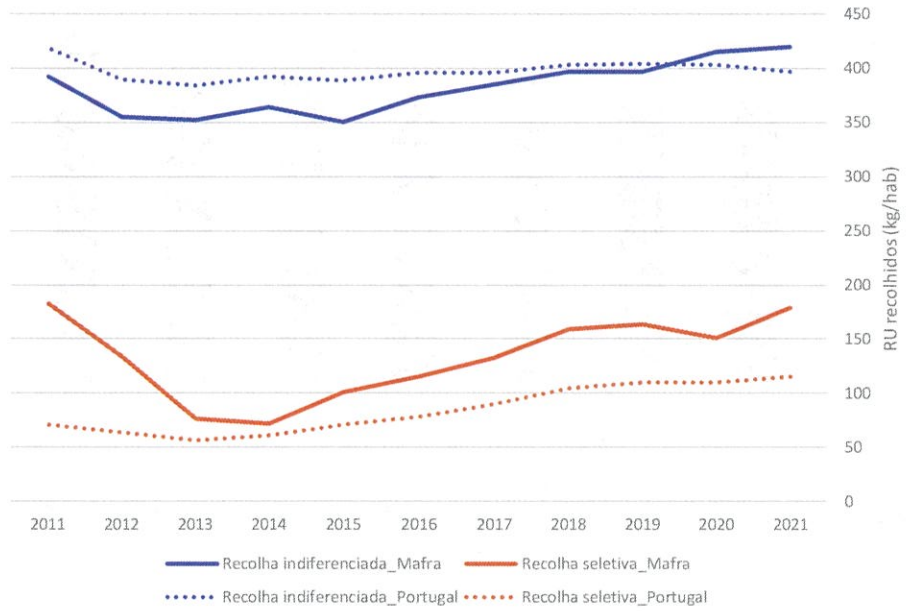

Figura 3.5.8. Evolução dos RU recolhidos por tipo de recolha no Município e a nível nacional

Fonte: INE, 2023.

O Município de Mafra integra, desde 2000, a AMTRES - Associação de Municípios de Cascais, Mafra, Oeiras e Sintra para o Tratamento de Resíduos Sólidos, cujo objeto social é a exploração do Sistema de Gestão de Resíduos Urbanos que inclui o tratamento, deposição final, recuperação e reciclagem de resíduos, a comercialização dos materiais transformados, bem como outras prestações de serviços no domínio dos resíduos urbanos. A entidade gestora em alta da AMTRES é a TRATOLIXO, empresa intermunicipal certificada, detida em 100% por esta associação.

O Município de Mafra, como entidade gestora em baixa, é responsável pela Gestão de Resíduos Urbanos, nomeadamente pela fase de recolha, transporte e entrega a destino final e, ainda, pelas operações de limpeza urbana e higiene pública.

Atualmente, a prestação de serviço de recolha e transporte de resíduos a destino final, e de manutenção e lavagem de contentores no Município de Mafra, está contratada à SUMA – Serviços Urbanos e Meio Ambiente S.A., até 2029. Esta inclui a recolha dos seguintes fluxos de resíduos: indiferenciado, biorresíduos, vidro, embalagens de plástico, metal e embalagens de cartão para alimentos líquidos (ECAL), papel e cartão, verdes, volumosos e resíduos de construção e demolição (RCD).

Segundo dados facultados pela Tratolixo, entidade gestora responsável pelo tratamento dos resíduos urbanos do Município de Mafra, em 2022 foram recolhidos no Município cerca de 52 mil toneladas de resíduos urbanos e equiparados, que inclui a recolha de monstros, verdes e limpeza urbana. Os equiparados representam 19% dos resíduos urbanos totais. Considerando apenas os resíduos urbanos recolhidos pelos serviços de recolha indiferenciada e seletiva (papel/cartão, plástico, metal e ECAL, vidro e orgânicos), o Município de Mafra recolheu 42,2 mil toneladas de resíduos em 2022, sendo que cerca de 15% são recolhidos por via seletiva (**Figura 3.5.9**). De notar que os resíduos orgânicos são recolhidos quer por contentores dedicados como por pontos de recolha de "sacos verdes".

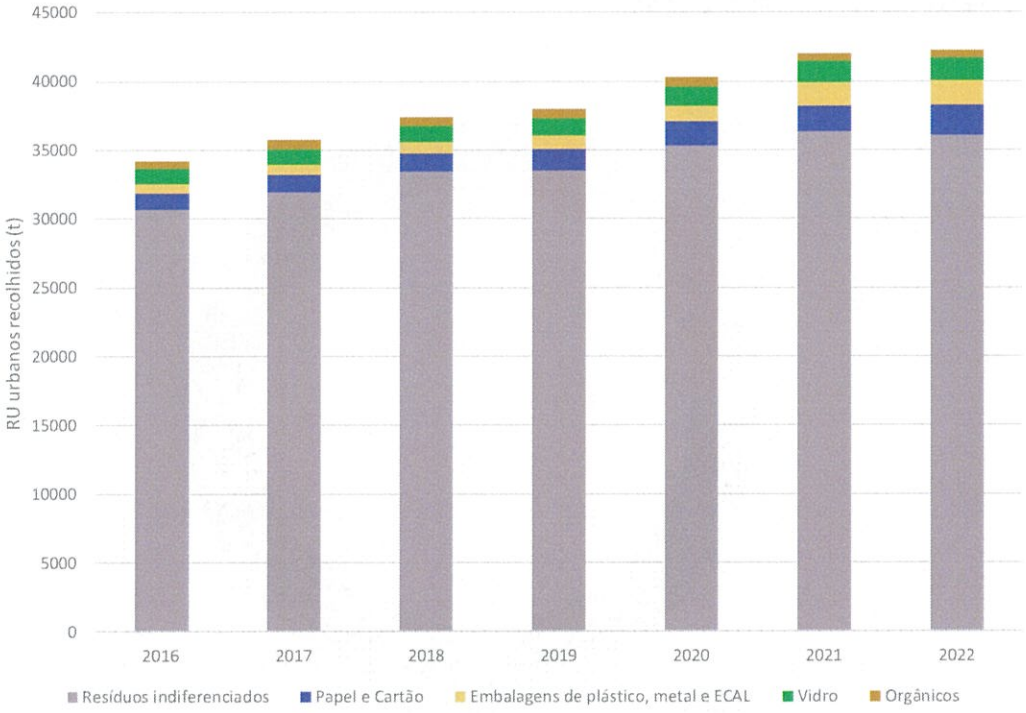

Figura 3.5.99. Evolução dos resíduos urbanos recolhidos por tipo de recolha no Município de Mafra

Fonte: Tratolixo, 2023.

Segundo a entidade gestora, em 2021 o Município de Mafra encaminhou para aterro cerca de 18% dos resíduos urbanos recolhidos, localizado nas instalações da Tratolixo. Cerca de 97% dos resíduos encaminhados para aterro são provenientes da recolha indiferenciada, e os restantes 3% são compostos por monstros não separados (1,3%), resíduos de limpeza (1,2%), e resíduos verdes (0,5%).

Complementarmente, 43% são valorizados sob a forma de produção de composto na estação de tratamento mecânico biológico (TMB) nas instalações da própria entidade gestora, 15% são destinados para valorização energética na Central de Tratamento de Resíduos Sólidos Urbanos da VALORSUL, 13% são encaminhados para reciclagem em vários operadores licenciados, e 11% destinados a operações de valorização R12/R13 em outros operadores externos (**Figura 3.5.10**).

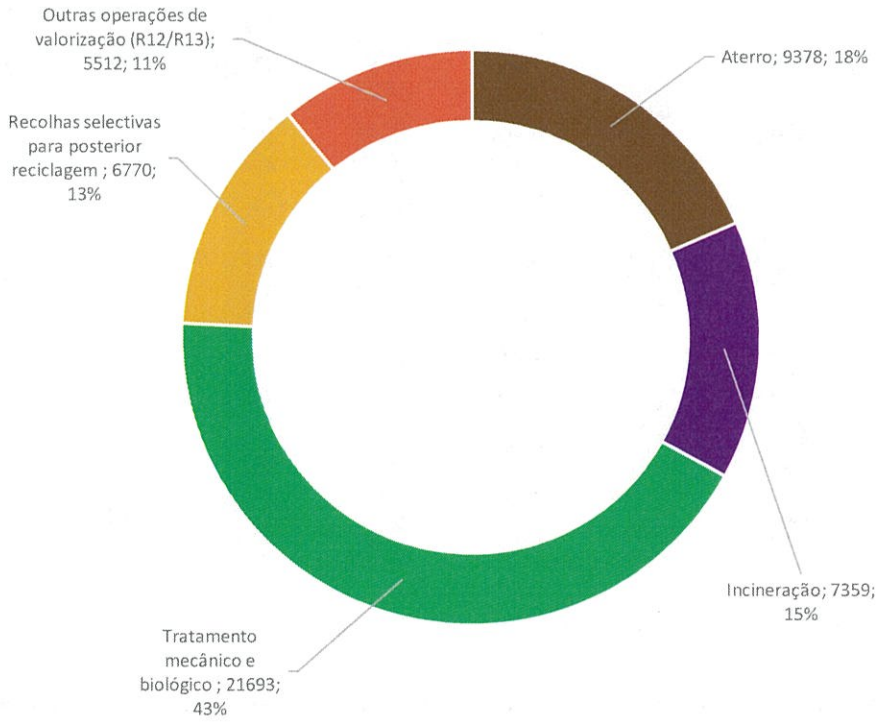

Figura 3.5.1010. Destino final dos resíduos urbanos recolhidos no Município de Mafra em 2021

Fonte: INE, 2023.

A gestão adequada dos resíduos urbanos tem sido uma das principais preocupações das entidades com responsabilidade no setor, quer pelo volume em questão, quer pela sua importância na vida quotidiana. Não estando alheio a estas preocupações, o Município focou a sua ação no desenvolvimento de projetos relacionados com a recolha seletiva multimaterial, como o projeto "Mafra Reciclar a Valer+", e com a recolha de biorresíduos através dos projetos "Separe Mais & Transforme Melhor" e "Mafra a Compostar – Do Prato à Terra".

O Município de Mafra e a Tratolixo têm desenvolvido, em várias freguesias do Município, o projeto-piloto "Separe Mais & Transforme Melhor", cofinanciado pelo POSEUR, que tem como principal objetivo reforçar a recolha seletiva de biorresíduos no Município de Mafra. O projeto visa a realização de ações de sensibilização e de esclarecimento porta-a-porta, com a distribuição gratuita de um kit de recolha de biorresíduos, para posterior valorização, transformando-os em composto orgânico. Durante o esclarecimento, é entregue ao munícipe o kit inicial de valorização orgânica, composto por um pequeno caixote de lixo castanho, rolos de 20 sacos de cor verde-lima e um folheto explicativo. O projeto "Separe Mais & Transforme Melhor" procura sensibilizar os cidadãos para a separação e acondicionamento dos restos de comida, através de um modelo de recolha inovador, que promove a valorização e transformação destes resíduos.

O Município de Mafra tem promovido igualmente o projeto "Mafra a Compostar – Do Prato à Terra", cofinanciado pelo POSEUR, que tem como principal objetivo promover a deposição no compostor dos resíduos alimentares, ao invés da sua rejeição para o contentor de resíduos indiferenciados, contribuindo, diretamente, para a redução da deposição de RUB (Resíduos Urbanos Biodegradáveis) em aterro. O projeto, na sua vertente de compostagem doméstica, visa distribuir, gratuitamente, compostores de 330 litros aos munícipes que residem em moradias ou apartamentos com logradouro, quintal ou jardim. Poderá usufruir da oferta de um compostor o cidadão ou instituição, que disponha de um espaço verde (logradouro, quintal, jardim ou outro). Até ao final de 2022, foram entregues 366 compostores domésticos.

O projeto "MAFRA Reciclar a Valer +", que conta com o financiamento do Programa "Ambiente, Alterações Climáticas e Economia de Baixo Carbono" do *EEA Grants*, tem como objetivo a promoção da reciclagem de embalagens, fortalecendo o seu compromisso com o ambiente e promovendo a economia circular. O projeto pretende promover a recolha de garrafas de plástico e latas de bebidas vazias para que estas sejam recicladas e reincorporadas nos ciclos de produção de novos materiais e produtos. O Município de Mafra foi pioneiro no desenvolvimento da iniciativa que permitiu a colocação, em outubro de 2019, de uma máquina de depósito de embalagens de bebidas de plástico PET, no âmbito do projeto "Reciclar a Valer +". Desde 27 de abril de 2021, estão disponíveis 12 soluções de recolha de embalagens de bebidas vazias, no âmbito do projeto 'MAFRA

Reciclar a Valer +', cujo objetivo é contribuir para uma maior participação dos cidadãos no processo de reciclagem, recompensando-os quando depositam embalagens de alumínio e plástico PET até 3 litros. Esta rede de equipamentos encontra-se disponível junto a seis escolas do Município de Mafra e distribuídos pelo total de seis supermercados de 3 cadeias de distribuição alimentar. Para além da Câmara Municipal de Mafra, o projeto contou com a participação do Electrão e da Novo Verde, entidades gestoras de resíduos de embalagens, na implementação de equipamentos de recolha no Município, e da Tratolixo, para onde são encaminhados os resíduos recolhidos nas várias máquinas disponibilizadas.

Em termos de infraestruturas de gestão de resíduos, o Município de Mafra dispõe do Ecoparque da Abrunheira, gerido pela Tratolixo, e localizado na EM da Abrunheira, lugar de Fontainhas (**Figura 3.5.11**). Esta instalação contempla uma central de digestão anaeróbia que produz energia elétrica e composto resultante do tratamento da fração orgânica da CITRS de Trajouce, os biorresíduos e resíduos de biomassa provenientes da recolha seletiva, um ecocentro para triagem e armazenamento temporário de resíduos recicláveis, monstros, resíduos de limpeza e verdes, e um aterro controlado de resíduos resultantes das frações rejeitadas pelos processos de tratamento a montante, dispondo de capacidade de recolha do biogás produzido e um dispositivo de queima (flare), bem como uma estação de tratamento de lixiviados (ETAL) com tratamento primário, tratamento secundário (tratamento biológico e microfiltração) e tratamento terciário (ultrafiltração).

É de referir o Ecocentro da Ericeira que se localiza na Estrada do Rego, sendo gerido igualmente pela Tratolixo, e tem como função a recolha, triagem e encaminhamento para destino final dos resíduos urbanos. E ainda, o novo centro de recolha de resíduos, localizado no Gradil, que está equipado para receber resíduos de papel/ cartão, plástico, metal, volumosos, verdes, resíduos de construção e demolição, madeiras, resíduos de equipamentos elétricos e eletrónicos, têxteis e óleos alimentares usados.

Por fim, importa referir a existência de um número vasto de contentores de recolha indiferenciada e seletiva (ecopontos) de resíduos distribuídos por todas as freguesias do Município, num raio de 200 metros nas zonas rurais e num raio de 100 metros nas zonas urbanas.

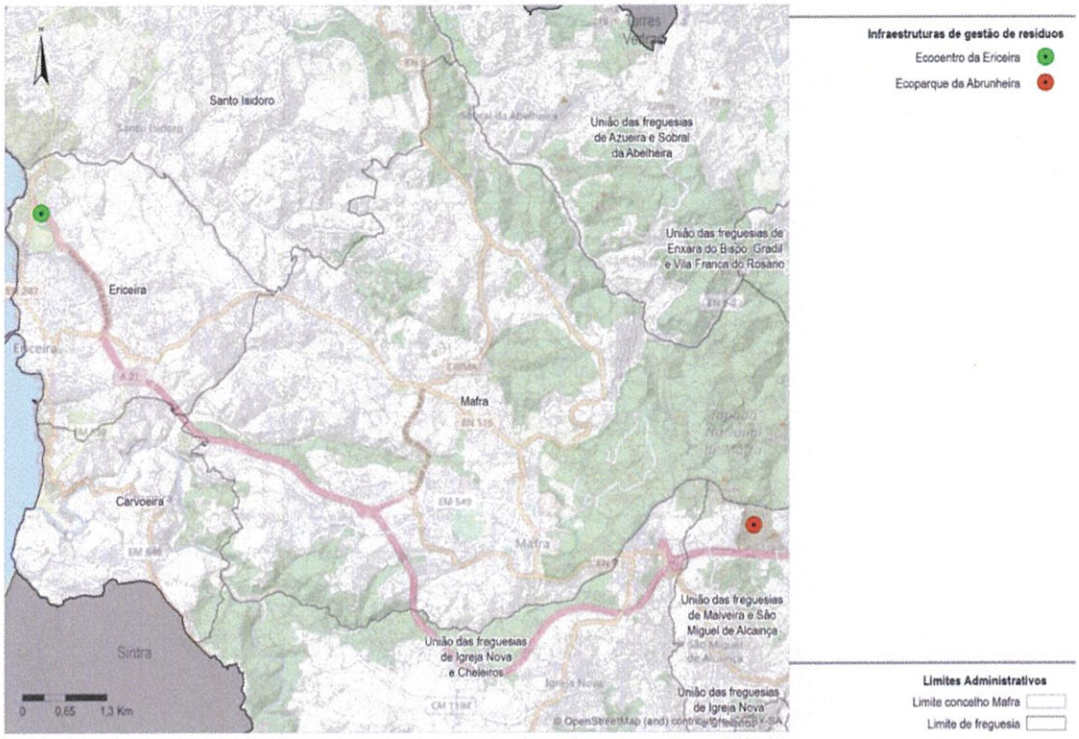

Figura 3.5.1111. Localização das infraestruturas de gestão de resíduos urbanos existentes no Município de Mafra

Fonte: Município Mafra, 2023.

Tipologia de Resíduos	Tipologia de contentor	Nº total de contentores	Capacidade (litros)
Vidro	Superfície	5	1500
Vidro	Superfície	778	2500
Vidro	Subterrâneo	112	3000
Papel/cartão	Superfície	741	2500
Papel/cartão	Subterrâneo	43	3000
Papel/cartão	Subterrâneo	59	5000
Embalagens	Superfície	750	2500
Embalagens	Subterrâneo	46	3000
Embalagens	Subterrâneo	58	5000
Indiferenciada	Superfície	253	110
Indiferenciada	Superfície	3956	800
Indiferenciada	Superfície	77	1100
Indiferenciada	Subterrâneo	3	1300
Indiferenciada	Subterrâneo	173	3000
Indiferenciada	Subterrâneo	127	5000
Biorresíduos	Superfície	9	120
Biorresíduos	Superfície	16	240
Biorresíduos	Superfície	111	800
Pilhas	Superfície	585	30
OAU	Superfície	143	120

Figura 3.5.1212. Localização das infraestruturas de recolha indiferenciada e seletiva de resíduos urbanos existentes no Município de Mafra

Fonte: Município Mafra, 2023.

Complementarmente, a Autarquia promove a recolha de óleos alimentares usados (OAU) através de celebração de contrato de prestação de serviços, com a Hardlevel - Energias Renováveis, S.A., a qual está em vigor até 2026. Para tal, em 2022, encontravam-se no terreno 143 oleões.

Ao nível dos têxteis, o Município lançou um procedimento de concessão de espaço público que permite a recolha de têxteis através de duas entidades privadas. Ao abrigo destes contratos, até 2027, estão disponíveis 50 contentores, das entidades *Andry & Philippe, Lda.* e N. G. Têxtil, Unipessoal, Lda., para recolha de têxteis que os encaminham para destino final adequado, sendo os quantitativos comunicados ao Município.

Para apoiar a recolha destes fluxos e de outros, tais como resíduos volumosos, verdes, madeiras, metais e RCD, o Município disponibiliza 12 centros de recolha distribuídos pelas freguesias de Carvoeira, Encarnação, Santo Isidoro, União das Freguesias de Azueira e Sobral da Abelheira, União das Freguesias de Enxara do Bispo, Gradil e Vila Franca do Rosário, União das Freguesias de Igreja Nova e Cheleiros, União das Freguesias de Malveira e São Miguel de Alcainça e União das Freguesias de Venda do Pinheiro e Santo Estêvão das

Galés.

3.5.6 Equipamentos coletivos

Relativamente aos equipamentos escolares, no Município de Mafra existem 57 escolas, 37 das quais com ofertado pré-escolar, seis (6) com o 1.º ciclo, sete (7) escolas com o 2.º ciclo, nove (9) com o 3.º ciclo, cinco (5) escolas secundárias, uma (1) escola artística, quatro (4) com oferta de ensino profissional e uma (1) de ensino especial (**Quadro 3.5.1**).

Quadro 3.5.1. Rede Escolar com oferta por grau de ensino do Município de Mafra, ano 2023

Nível	N.º
Pré-escolar	37
1.º ciclo	6
2.º ciclo	7
3.º ciclo	9
Secundário	5
Artístico	1
Profissional	4
Especial	1

Fonte: DGEEC, 2023

A Unidade Local de Santa Maria no Município de Mafra é constituída pelas seguintes infraestruturas:

- USCP Mafra Norte – Largo Coronel Brito Gorjão, Mafra
- Polo Ericeira – Rua Frei Fernão Rodrigues Monteiro
- Polo Enxara do Bispo – Rua Nova nº 12
- USF D. João V – Largo Coronel Brito Gorjão, Mafra
- Polo Encarnação – Rua do Novo Mercado, Encarnação
- USF Ouriceira – Rua Frei Fernão Rodrigues Monteiro, Ericeira (sede)
- Polo Santo Isidoro – Rua Emília Pisani, Santo Isidoro
- USCP Mafra Leste – Rua José Poman, nº 7, Malveira
- USF Sete Moinhos – Rua Jose Poman,nº 7, Malveira
- USF Andreas – Largo Coronel Brito Gorjão, Mafra (sede)
- Polo Azueira – Rua das Figueiras, 4, Livramento, Azueira

Acrescenta-se ainda, que a rede hospitalar é constituída por 60 hospitais existentes na área metropolitana de Lisboa e existem 17 farmácias e vários postos farmacêuticos móveis no Município (**Quadro 3.5.2**.).

Quadro 3.5.2. Equipamentos de saúde do Município de Mafra e na Área Metropolitana de Lisboa (n.º)

Nível		Distrito de Lisboa	Mafra
*Cuidados de saúde hospitalares	Parceria público-privada	1	0
	Público	26	0
	Privado	32	0
	Total	**59**	**0**
**Cuidados de saúde primários	Agrupamento de centros de saúde (ACES)	10	0
	Centros de saúde	72	2
	Extensão de saúde	1	0
	Serviço de atendimento a utentes sem médico	1	0
	Serviço de urgência básica	2	0
	Unidade de Cuidados de Saúde Personalizados	104	8
	Unidades de Cuidados na Comunidade	31	3
	Unidade de Recursos Assistenciais Partilhados	31	1
	Unidades de saúde familiar	127	4
	Total	**371**	**18**
**Farmácias		648	14
*Médicos		20 019	259
*Enfermeiros		22 405	239

Fonte: *INE (2023); **SNS (2023)

Em termos de proteção civil, o município dispõe de três quarteis de bombeiros voluntários.

Relativamente às forças de segurança pública, o Município possui quatro postos da GNR e um posto de Polícia Municipal (PM), para além de um destacamento do SEPNA (GNR).

Além destes, existe ainda a Escola das Armas e a Delegação Marítima da Ericeira – Capitania do Porto de Cascais (**Quadro 3.**).

Quadro 3.5.3. Agentes de proteção civil Município de Mafra (n.º)

Agentes de proteção civil		Número
Equipamentos de proteção civil	Corporações	3
Equipamentos de segurança publica	GNR	5
	PMun	1
Forças armadas		1
Autoridade Marítima/ Polícia Marítima (AM/PM) / Capitania de Cascais		1

Fonte: CMM, 2024.

A rede de equipamentos socias do Município é constituída por equipamentos de apoio a crianças e jovens, pessoas com deficiência, idosos e família e comunidade. O apoio a crianças e jovens representa a maior parte destes equipamentos (cerca de 47%) e as estruturas de apoio a idosos (**Quadro 3.5.4**).

Quadro 3.5.4. Equipamentos sociais do Município de Mafra (n.º)

Equipamentos sociais		Número
Crianças e jovens	Creche, Educação Pré-Escolar e Centro de Atividades de Tempos Livres	56
	Casa de Acolhimento e Centro de Apoio Familiar e Acolhimento Parental	2
	Centro de Férias e Lazer	1
	Apartamento de Autonomização	1
Pessoas com deficiência ou incapacidade	Intervenção precoce, Lar residencial e Centro de Atividades e Capacitação para a Inclusão	5
Idosos	Estrutura Residencial para Pessoas Idosas	22
	Centros de Dia	11
	Centros de Noite	2
	Serviço de Apoio Domiciliário	15
Família e Comunidade	Comunidades de Inserção e Apartamento de Reinserção Social	3
	Serviços de Apoio Alimentar	9
Pessoa em situação de dependência	Equipa de Cuidados Continuados Integrados	1

Fonte: Carta Social de Mafra 2023-2027

O Município de Mafra dispõe de um conjunto alargado de equipamentos culturais, , perfazendo um total de 42 equipamentos (**Quadro 3.**).

Quadro 3.5.5. Equipamentos culturais do Município de Mafra (n.º)

Equipamentos	Número
Casa de Cultura	3
Auditório municipal	4
Sala e Galeria de Exposições	5
Complexo Cultural (onde se inclui 4 gabinetes temáticos)	5
Bibliotecas	9
Museus	10
Centro de Estudos e Interpretativo	4
Arquivo Municipal	2
Atelier de Artes Plásticas	1

Fonte: Município Mafra (2024)

O Município de Mafra tem uma oferta diversificada de equipamento desportivos, quer seja sob gestão direta da Câmara Municipal ou por associativismo. Os equipamentos municipais são constituídos por vinte e oito grandes campos, dezassete salas de desporto polivalentes, sendo que quatro são compostas por polidesportivo, cinco piscinas municipais, treze pavilhões desportivos, quatro deles com salas de desporto polivalentes e dois parques desportivos. Os restantes equipamentos são geridos por associações desportivas variadas. Além destes, existem ainda cerca de 106 parques infantis (**Quadro 3.**).

Quadro 3.5.6. Equipamentos desportivos do Município de Mafra (n.º)

Equipamentos	Número
Grandes campos	28
Pavilhões	13
Salas de desporto polivalente	39
Pistas de atletismo	1
Piscinas	5
Polidesportivos	6
Parque Desportivo Municipal	2
Parques Infantis*	106
Sala de Convívio	1
Outros [2]	13

Fonte: Município Mafra (2023); *PDM Mafra (2015).

Por fim, importa assinalar a existência de diversos parques de merendas no Município de Mafra que devem ser tidos em consideração na análise de risco, tais como, os existentes no Jardim do Cerco, Parque Desportivo Municipal localizado no centro da vila de Mafra, parque da Igreja Nova na EN 9, na Mata Paroquial da Malveira, e na Ericeira (rua da Baleia).

Na **Figura 3.5.13** apresenta-se uma súmula dos principais equipamentos coletivos identificados no Município de Mafra.

[2] Clube de Treino Canino, Columbófilia, Pesca Desportiva, Surf, Orientação, Motos.

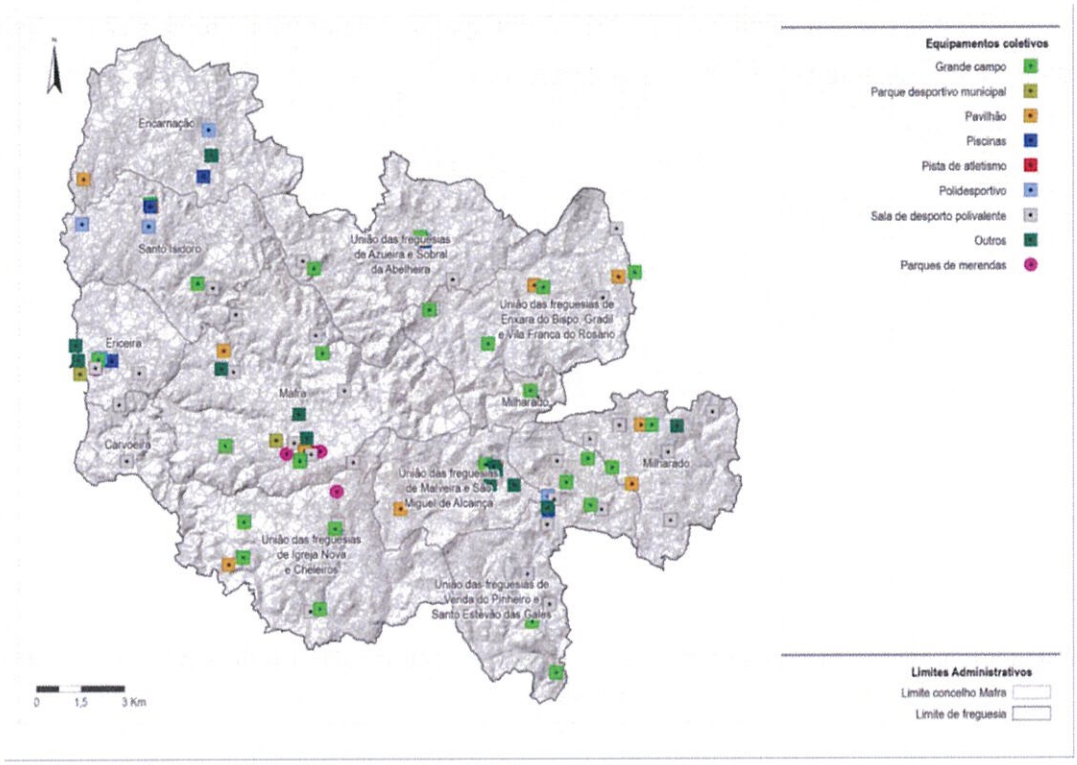

Figura 3.5.1313. Localização dos principais equipamentos coletivos existentes no Município de Mafra

Fonte: Município Mafra, 2023.

3.6 Acessibilidades e Mobilidade

A população residente em Mafra e nos municípios vizinhos apresenta necessidades de deslocação bastante diversificadas. Contudo, é possível observar tendências de deslocação para a maioria da população. Os últimos resultados censitários de 2021 permitem observar que 57% da população residente em Mafra trabalha dentro do Município (**Figura 3**), sendo que 34% trabalha na mesma freguesia onde reside, e 22% noutra freguesia. Ou seja, 43% trabalha fora do Município. Ainda assim 50% da população residente usa o automóvel ligeiro como meio de deslocação preferencial como condutor e 21% como passageiro. A restante população prefere deslocar-se a pé (12%) e cerca de 14% usa os transportes públicos (autocarro, metro ou comboio) como meio de deslocação modal. Existe ainda 3% da população que usa transportes coletivos privados disponibilizados pelas escolas ou empresas.

Em termos de evolução, relativamente aos anteriores resultados censitários, observa-se que o uso de deslocações a pé manteve-se constantes e que as deslocações por transporte público diminuíram 1%. O uso

de automóvel ligeiro reduziu 1% entre 2011 e 2021. O uso de modos suaves como a bicicleta para efeitos de deslocação pendular é praticamente inexistente (**Figura 3.6.2**).

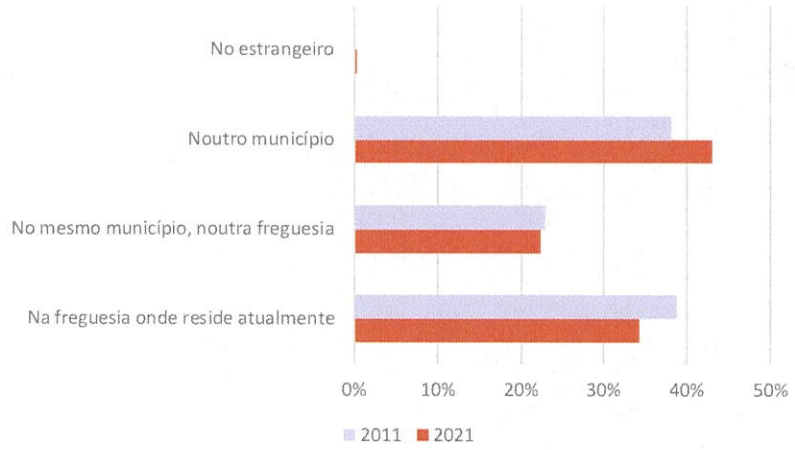

Figura 3.6.1. Deslocações modais por meio de transporte e local de trabalho ou estudo no Município de Mafra

Fonte: Censos2021 /INE, 2023.

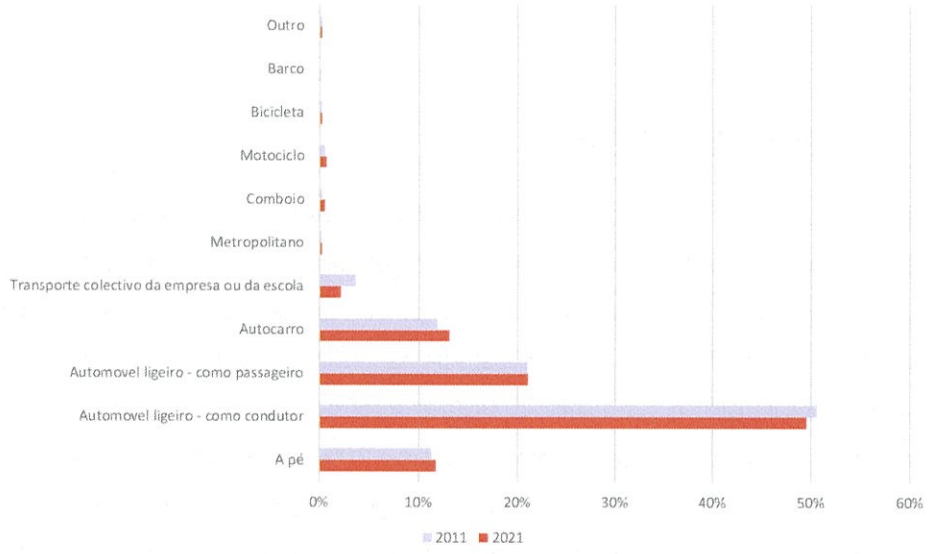

Figura 3.6.2. Deslocações modais por meio de transporte e local de trabalho ou estudo no Município de Mafra, por tipologia de transporte

Fonte: Censos2021 /INE, 2023.

A Rede Rodoviária que serve o Município encontra-se hierarquizada em rede nacional (principal e secundária), regional e municipal (principal, secundária e terciária), sendo esta constituída pelas estradas desclassificadas, pela CRIMA (Circular Rodoviária Interna de Mafra) e pelas estradas e caminhos municipais (EM e CM), representados na Error! Reference source not found..**6.3**.

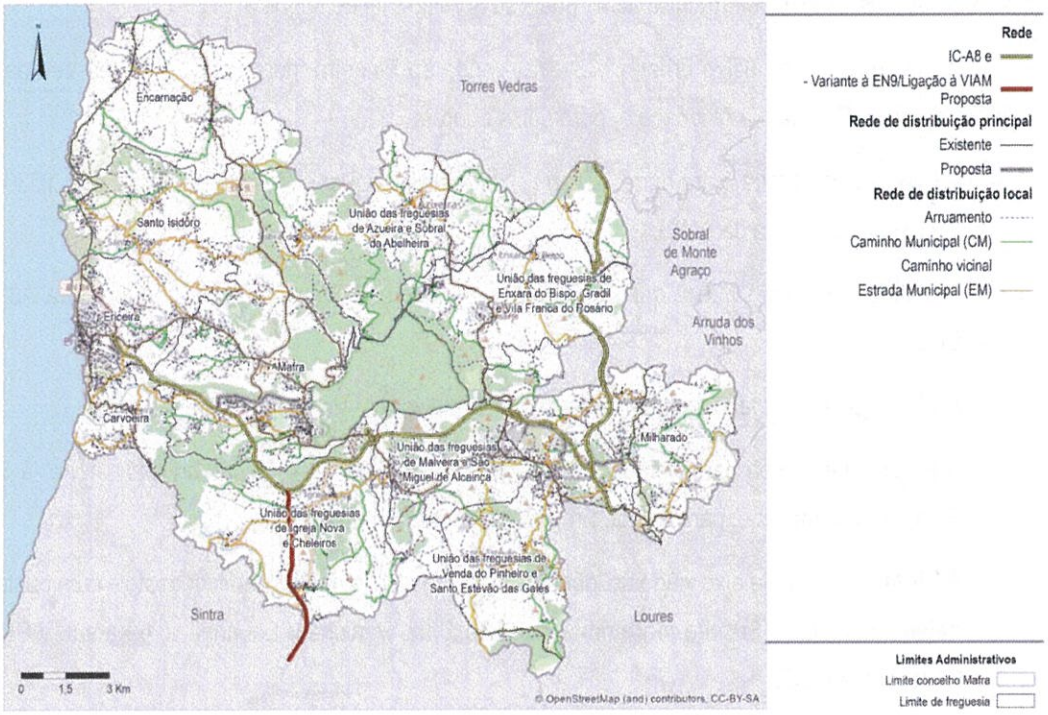

Figura 3.6.3. Hierarquia administrativa da rede viária do Município de Mafra

Fonte: Município Mafra, PDM de Mafra, 2023.

A rede nacional principal constitui a Rede Estruturante do Município, sendo formada pelos principais elementos de articulação rodoviário com o sistema metropolitano de Lisboa e com o País, a saber:

- A A8/IC1, que estabelece a principal ligação a Lisboa e a Loures para sul e, a Torres Vedras e a Leiria no sentido norte, e assegura duas conexões/ nós: saída 5 – Venda do Pinheiro/ Malveira, e saída 6 – Sobral de Monte Agraço/ Enxara do Bispo;
- A A21, que estabelece a ligação entre a saída 5 da A8, e o interior do Município, Malveira/ Mafra/ Ericeira, constituído uma variante à EN116. É de assinalar o pioneirismo da construção da A21

como a primeira autoestrada de iniciativa municipal no País. Este eixo viário veio descongestionar o trânsito rodoviário de passagem, retirando presentemente à EN116 um considerável número de veículos de passagem.

A rede nacional secundária e a rede regional constituem a Rede de Distribuição Principal do Município, sendo constituídas pelas vias de nível intermunicipal, as quais se apresentam de seguida:

- A EN8 que liga o núcleo urbano Malveira/ Venda do Pinheiro, para norte, a Torres Vedras, às Caldas da Rainha e a Alcobaça e, para sul, a Loures;
- A EN9 que liga Mafra, para norte, a Torres Vedras e Alenquer e, para sul, a Sintra e ao IC30 e à ER19 (via de cintura da AML);
- A EN9-2, via muito sinuosa que liga Mafra ao Gradil, a Enxara do Bispo, à saída 6 da A8 e à ER374;
- A EN 8 que faz a ligação entre Torres Vedras – Malveira – Venda do Pinheiro.
- A ER374 que passa paralelamente a nascente da A8 ligando o Milharado, para norte, a Dois Portos e a Carmões e, para sul, ao Freixial e a Loures; (repetição *)
- A ER247, importante eixo viário ao longo da faixa turística litoral, de perfil modesto e com bastante tráfego, que liga a Ericeira, para norte, a Santa Cruz, Peniche e Lourinhã e, para sul, a Sintra, Cascais e ao IC30;
- A ER374 que faz a ligação entre a sede de freguesia do Milharado e os Municípios de Loures e Arruda dos Vinhos. (repetição *)
- CRIMA 2 e CRIMA 3 – atualmente EN9 – ligação da rotunda da A21 oeste (proteção civil) à rotunda do Alto da Póvoa (EN 9)
- Variante da Ericeira – atualmente EN 116 (rotunda do surfista na Ericeira – Rotunda da A21 na Ericeira)

A Rede Municipal Principal complementa a Rede de Distribuição Principal do Município, é constituída pelas estradas desclassificadas em virtude da construção da ~~autoestrada municipal~~ A21, pela CRIMA 1 e pelas

estradas municipais que fazem a ligação entre os principais núcleos urbanos e a rede nacional secundária e a rede regional, a saber:

- Os troços desclassificados das EN116, EN9, EN375 e ER247 (ver Planta VI.7 – Carta da Rede Viária – Estrutura e Hierarquização);
- A CRIMA 1 – Av. Henrique Osório de Castro, que liga a Vila de Mafra, na sua parte sul, à rotunda da A21 oeste (proteção civil), constituindo uma via dissuasora da mistura do tráfego de atravessamento com o tráfego local;
- As EM549 e EM616, que ligam a zona urbana da Vila de Mafra ao litoral, designadamente à Ericeira, através da ER247;
- As EM537 e EM538, a norte da conurbação Malveira/ Venda do Pinheiro e que fazem a ligação à ER374, na zona mais a nascente do Município;
- E, finalmente, as EM539 e EM539-2, que fazem a ligação de Malveira/ Venda do Pinheiro à ER19, no limite sul do Município.

A rede municipal secundária e terciária constitui a Rede de Distribuição Local do Município, sendo constituída pelas restantes estradas municipais e os caminhos municipais, conforme se pode verificar na Carta da Rede Viária – Estrutura e Hierarquização, do PDM de Mafra.

Em síntese, os principais eixos rodoviários do Município de Mafra são as estradas EN8, EN9, EN116, ER374 e ER247, que efetuam a ligação aos Municípios limítrofes. Destaque ainda para as autoestradas A8 (Lisboa/ Malveira/ Torres Vedras) e A21 (Malveira/ Mafra/ Ericeira).

Relativamente à rede viária do concelho, o PDM de Mafra, revisto e aprovado em 2023, considerou essencial que as intervenções previstas para a requalificação das infraestruturas tivessem início nos primeiros anos de implementação do plano, sendo de primeira prioridade.

A restante âmbito do traçado rodoviário, e em situações ideais, a implementação da totalidade da rede viária proposta estende-se também aos 10 anos, estando a sua execução associada a parcerias a estabelecer.

O PDM de Mafra prevê um conjunto de intervenções estratégicas de beneficiação da rede viária, sendo de destacar as seguintes:

- Implantação da via entre a EM 549 e o acesso à Quinta das Pevides zona poente (Mafra);
- Implantação de variante entre a CRIMA e a rua Dr. José Augusto de Oliveira Cristóvão (Mafra/ Casal do Outeiro);
- Implantação de variante entre a A21 e a EM 538 (V. Pinheiro);
- Requalificação da EN 116 (Salgados – Seixal);
- Requalificação da ER 247 (Carvoeira – Foz do Lizandro);
- Requalificação da ER 247 (Ribamar – C. São Lourenço);
- Reparação e beneficiação da rede viária (p.e. viadutos, arruamentos, obras complementares, ampliação do estacionamento da vila de Mafra, Construção e ampliação do estacionamento).

A mobilidade sustentável assume um papel importante enquanto fator de eficiência energética e ambiental, contribuindo decisivamente para a redução de emissões gasosas nos espaços urbanos e para a substituição progressiva de combustíveis fósseis por fontes de energia alternativas. A Estratégia consignada no PDM de Mafra permite incluir a mobilidade sustentável como um dos principais vetores contribuintes para alcançar o objetivo definido pelo Pacto Ecológico Europeu de 2019: atingir a neutralidade carbónica em 2050.

De forma a dar resposta a este desafio global surgem, por parte da Comissão Europeia, uma série de pacotes estratégicos, designadamente, o Pacote Energia Clima 2030, o Pacote Mobilidade Limpa e o Pacote Energia Limpa para todos os Europeus. A nível nacional foi aprovado o Plano Nacional Integrado de Energia e Clima (PNEC) que é o principal instrumento de política energética e climática para a década 2021-2030. Entre os vários objetivos e metas definidas pelo PNEC para os vários setores de atividade, importa destacar o objetivo de reduzir as emissões de gases com efeito de estufa em 40 % no setor dos transportes até 2030 face a 2005.

Com este objetivo de redução das emissões GEE em 40% no setor dos transportes, a nível municipal tem-se implementado algumas medidas para melhorar a mobilidade sustentável e suave do Município.

Circulação:

- Requalificação do Terreiro D. João V, modificando o pavimento de betuminioso para calçada e proibindo o trânsito de veículos pesados, dissuadindo a passagem no local;
- Reformulação do entroncamento da Av. Movimento das Forças Armadas com a Avenida Almirante Gago Coutinho para evitar tráfego de atravessamento da vila;
- Reordenamento da circulação viária e do estacionamento no centro urbano da Ericeira, impedindo a ligação poente – nascente de modo a desincentivar a circulação viária de passeio. Implementação de zonas de estacionamento reservado apenas a residentes e taxação e limitação do tempo de permissão de estacionamento em bolsas centrais e junto a estabelecimentos comerciais;

Estacionamento

- Foram criados ~~Criação de~~ parques de estacionamento, com ligação ao transporte público rodoviário:
  - Parque de estacionamento do Intermodal de Mafra (escolas);
  - Parque de estacionamento do Intermodal de Mafra (Alto da Vela):
  - Parque de estacionamento no antigo Terminal Rodoviário da Ericeira – Parque da Av. Dos Bombeiros Voluntários;
  - Parque de estacionamento do Intermodal da Malveira;
  - Parque de estacionamento do intermodal da Venda do Pinheiro;
  - Parque de estacionamento junto ao parque urbano da Póvoa da Galega;
  - Parque de estacionamento Beatriz Costa, na Malveira
  - Parque de estacionamento do Intermodal da Ericeira

- Foram implementadas zonas de estacionamento taxadas de duração limitada, no centro da Vila de Mafra e na Ericeira, junto ao mercado, estando previsto no segundo semestre de 2024 a ampliação das zonas de taxação da Vila da Ericeira.

Rede Ciclável e Pedonal

A rede pedonal e ciclável (**Figura 3.6.4**) constitui-se como um passo primordial no fomento de um modo sustentável de deslocação, podendo ser utilizado para movimentos pendulares ou de lazer entre várias localidades.

- Construção de passeios pedonais em vários locais, a designar os considerados de maior relevância: Malveira - Venda do Pinheiro, Mafra - Carapinheira, Alcainça – Malveira; Achada – Mafra; Foz do Lizandro – Ericeira; Ericeira – Ribamar; Encarnação (Alto da Mina) – Barril; Baleia – S. Julião; Zambujal - Quintal – Mafra, Santa Bárbara – Vila Velha (em Mafra);
- Construção de passeios pedonais e ciclovia: Ericeira – Achada

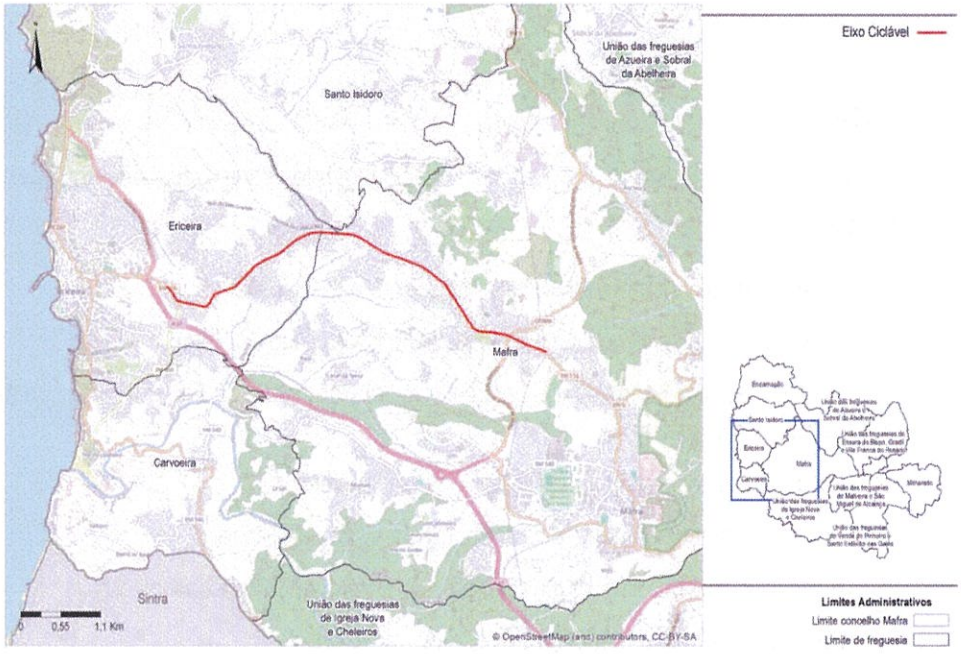

Figura 3.6.4. Eixo ciclável do Município de Mafra

Fonte: Município Mafra / Google Maps, 2023.

Complementarmente, o Município dispõe de um conjunto de rotas cicláveis para fins desportivos, lúdicos ou, recreativos que contempla oito percursos de estrada com uma extensão total de 320km (**Figura 3.6.5**), distribuídos pelo Município, com diferentes extensões e níveis de dificuldade e com registo através de dados GPS e um Guia de Percursos Cyclin' Portugal - Mafra permite ao visitante e/ ou praticante de ciclismo de estrada conhecer as características dos percursos, mas também pontos de interesse turístico de caráter cultural, histórico e paisagístico, que se encontram ao longo dos mesmos. Este guia destaca os pontos de apoio aos ciclistas (WC, informações sobre os percursos e bikestation). Existem ainda quatro pontos de apoio (*checkpoints*), nomeadamente o de Mafra (Parque Desportivo Municipal de Mafra), o da Ericeira (Ericeira Camping), o da Venda do Pinheiro (Parque Ecológico e Intermodal da Venda do Pinheiro) e da Póvoa da Galega (Parque Urbano da Póvoa da Galega).

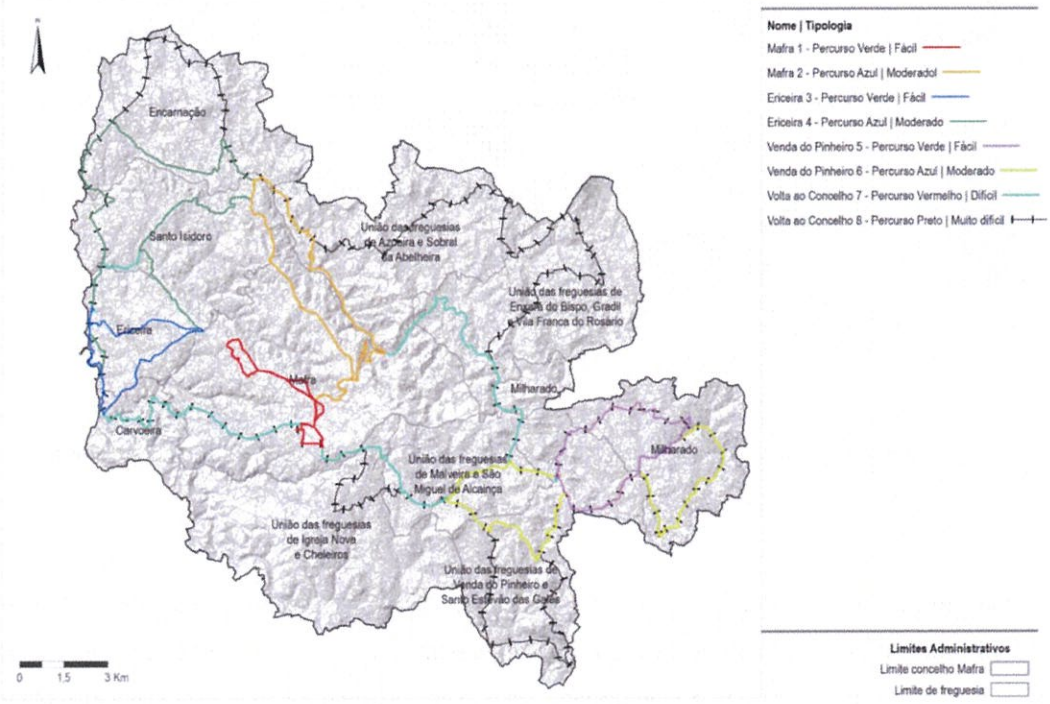

Figura 3.6.5. Rotas cicláveis do Município de Mafra

Fonte: Câmara Municipal de Mafra, 2023.

Tendo como base a plataforma relativa à mobilidade elétrica MOBI.E (www.mobie.pt), verifica-se a existência de uma rede de pontos de carregamento elétrico no Município de Mafra – 22 postos e 54 tomadas (**Figura 3.6.6**) – existindo apenas 7 carregadores de carga semirrápidos com 15 tomadas disponíveis e 13 tomadas de carregamento rápido com 39 tomadas disponíveis.

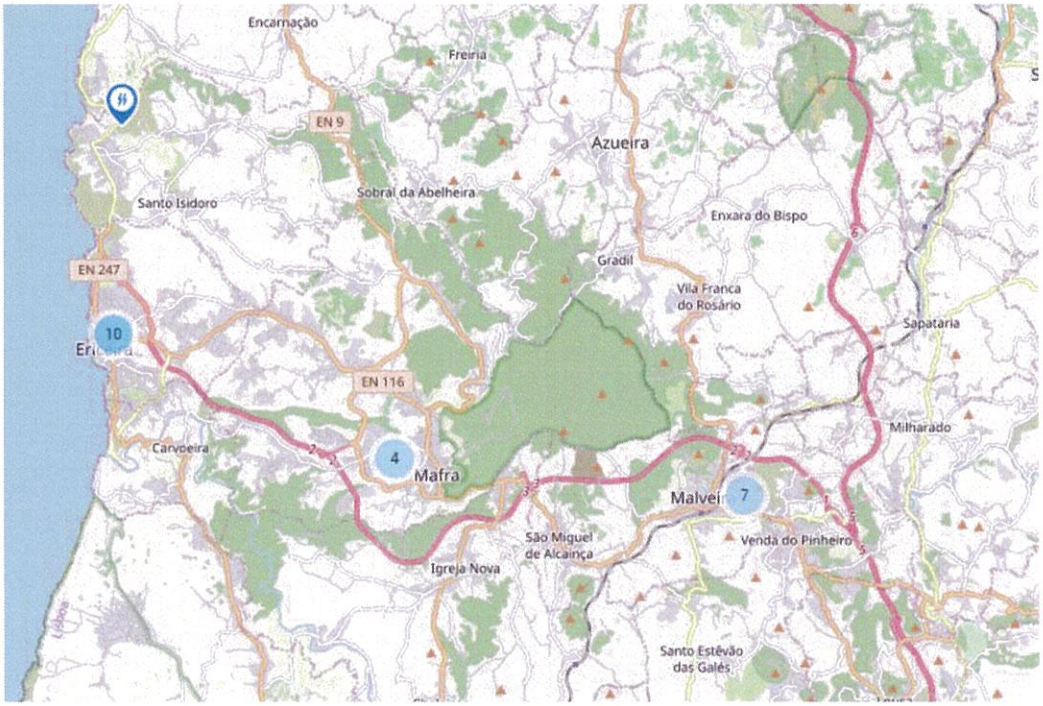

Figura 3.6.6. Disponibilidade de postos de carregamento para automóveis elétricos em Mafra
Fonte: MOBI.E, 2023

O sistema ferroviário conjuntamente com o sistema rodoviário constitui a rede de comunicação terrestre, pelo que não se pode deixar de se salientar a importância do sistema ferroviário na acessibilidade aos principais centros urbanos regionais, nacionais e internacionais, bem como um fator de desenvolvimento para o Município de Mafra e da sub-região.

Ao nível da rede ferroviária (**Figura 3.6.7**), o território municipal é servido pela Linha do Oeste, que atravessa o Município no sentido sudoeste nordeste com estações em Mafra Gare e Malveira e com apeadeiros em Alcainça e Jerumelo. Esta linha apresenta, no Município, pouca expressão quer ao nível dos passageiros, quer ao nível das mercadorias, devido ao tempo de percurso e à reduzida frequência das circulações, o que não é competitivo com o do transporte rodoviário, principalmente no que se refere ao transporte de passageiros.

A existência de apenas dez comboios diários que servem o Município e que fazem a ligação entre a Figueira da Foz e a Estação de Mira Sintra – Meleças (**Figura 3.6.8**). Destes, quatro são inter-regionais e só servem a estação da Malveira, sendo os restantes regionais e servem todas as estações e apeadeiros.

Neste momento estão a decorrer obras de reformulação da linha do oeste entre Caldas da Rainha e Meleças, para a eletrificação da linha e duplicação de alguns dos troços o que permitirá um aumento da frequência das circulações. As Infraestruturas de Portugal preveem o términus da obra em dezembro de 2025.

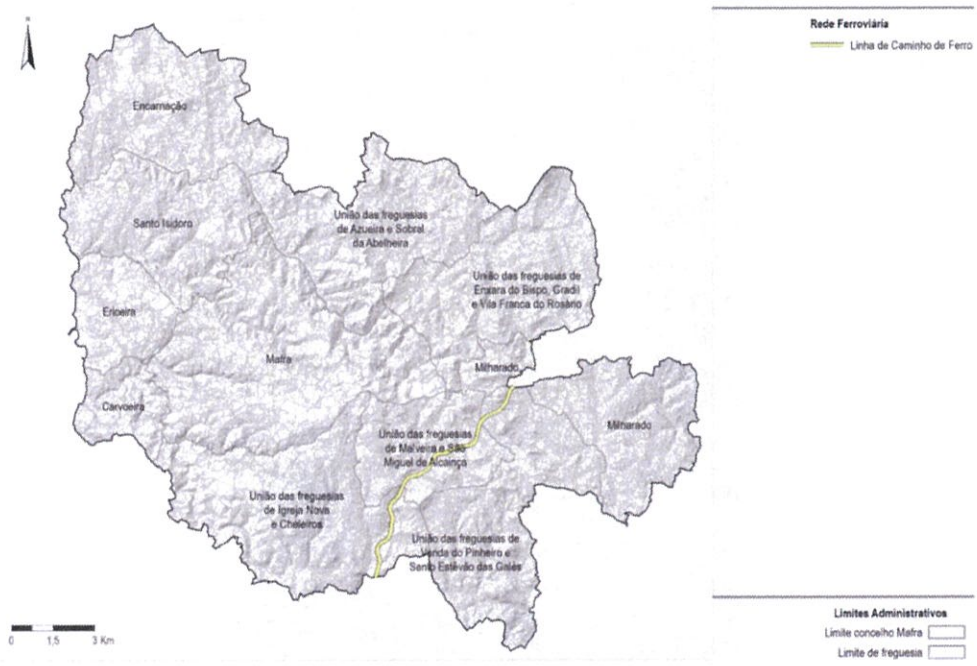

Figura 3.6.7. Rede ferroviária existente no Município de Mafra

Fonte: Município Mafra, 2023.

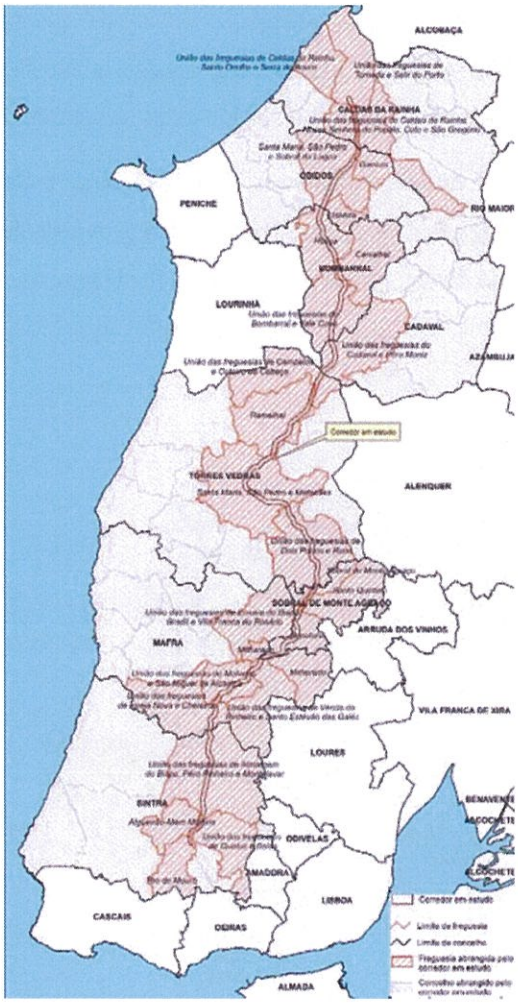

Figura 3.6.8. Modernização do Troço Mira Sintra / Meleças – Caldas da Rainha (Linha do Oeste)

Fonte: EIA Troço Mira Sintra-Meleças – Caldas da Rainha, 2018.

No que diz respeito ao transporte público rodoviário (**Figura 3.6.9**), é operado por três empresas: a Carris Metropolitana, a Barraqueiro Oeste e a Barraqueiro Transportes.

A Carris Metropolitana opera no espaço dentro da Área Metropolitana de Lisboa desde 01/01/2023, tendo–se efetuado a implementação de novas carreiras e o aumento da frequência em carreiras onde se registava uma maior procura de passageiros, destacando-se em particular o eixo Ericeira – Lisboa. Este aumento do número de passageiros nas carreiras foi especialmente notório a partir da implementação do passe navegante metropolitano, devido à redução do valor do passe mensal.

A Barraqueiro Oeste – efetua a ligação Malveira – Torres Vedras.

A Barraqueiro Transportes - efetua a ligação Mafra – Torres Vedras e Ericeira – Torres Vedras

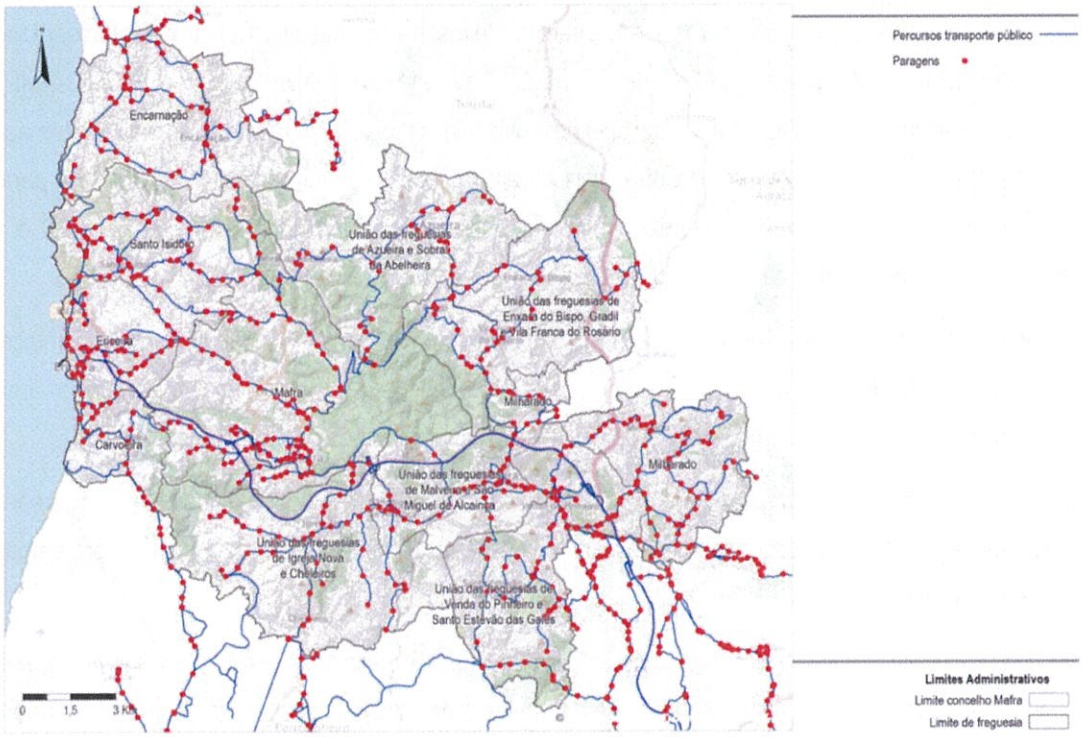

Figura 3.6.9. Rede rodoviária de transportes públicos existente no Município de Mafra

Fonte: Município Mafra, 2023.

Nas ligações a norte, devem ser também referidas as dez ligações da vila de Mafra a Torres Vedras, bem como as oito que se realizam entre a Ericeira e Torres Vedras.

Desde 01 de abril de 2019 que se tem revolucionado o sistema de sistema de mobilidade na região metropolitana e entrou na vida de centenas de milhares de utentes, que viram no novo sistema tarifário Navegante a certeza de uma mobilidade mais livre e sem fronteiras. Na mesma altura foi também apresentado o Plano Metropolitano de Adaptação às Alterações Climáticas da Área Metropolitana de Lisboa (PMAAC-AML), que aponta um caminho adaptativo para a redução da exposição das pessoas, infraestruturas e atividades aos riscos climáticos, bem como assinado um Compromisso para Adaptação às Alterações Climáticas, por parte dos 18 municípios da AML, onde se assumem importantes metas da neutralidade carbónica até 2050 e a necessidade de adotar medidas de redução de vulnerabilidades e de exposição aos riscos.

Importa destacar também a Estratégia Regional 2030, acordada entre a AML e a CCDRLVT, e que estabelece, para os próximos anos, uma visão de desenvolvimento económico, social e ambiental para a área metropolitana de Lisboa, alicerçada numa vasta pluralidade de contributos dos diversos atores regionais.

Através de um acordo entre as áreas metropolitanas de Lisboa e do Porto e o Governo quanto às orientações fundamentais da política de transportes, foi subscrita uma declaração pelos municípios que integram ambas as áreas metropolitanas.

Por fim, importa referir o Plano Metropolitano de Mobilidade Urbana Sustentável (PMMUS), a ser promovido pela TML – Transportes Metropolitanos de Lisboa e a Área Metropolitana de Lisboa (AML), que constituir-se-á um importante projeto de mobilidade urbana em Portugal. O Plano tem por objetivo identificar necessidades e propor medidas e ações para melhorar a mobilidade dos cidadãos em contexto metropolitano e dos seus 18 municípios, promovendo uma mobilidade sustentável, segura e eficiente de cidadãos e de mercadorias, incorporando aspetos climáticos e energéticos, abordando questões de segurança, inclusão e acessibilidade, destacando a AML como exemplo de sustentabilidade a nível europeu.

Com a estreita colaboração metropolitana entre os 18 municípios, o PMMUS representa uma visão coletiva destinada a transformar a mobilidade na região de Lisboa. Este plano visa reunir informações para identificar as necessidades e os problemas de mobilidade, permitindo a identificação de programas e mecanismos de financiamento que possam atender às necessidades identificadas e impulsionar uma mobilidade mais eficiente e em linha com as necessidades da população.

O PMMUS não apenas redefine a mobilidade urbana, mas também coloca Portugal na vanguarda dos esforços

europeus para alcançar cidades mais sustentáveis e acessíveis.

O PMMUS irá, assim, suceder ao Plano de Ação de Mobilidade Urbana Sustentável da Área Metropolitana de Lisboa (PAMUS), que vigorou entre 2016 e 2020, mas que acabou por ter várias ações não concretizadas.

Com este novo plano, a Área Metropolitana de Lisboa procurará também identificar programas e mecanismos de financiamento que respondam às necessidades identificadas, pelo que o documento deverá seguir as boas práticas nacionais e internacionais nesta área, a começar pelas diretrizes da Comissão Europeia para a realização de Planos de Mobilidade Urbana Sustentável.

Com os trabalhos já desenvolvidos e outros estudos e projetos a promover ou em curso, a AML ficará com os elementos necessários para proceder a uma revisão e elaboração muito robusta de um segundo PAMUS, fundamental para a definição de políticas de mobilidade sustentável, que melhorem significativamente a vida e competitividade da área metropolitana, e assegurem a coerência das infraestruturas e dos sistemas e serviços de transporte, garantindo enquadramento das prioridades nos mecanismos de financiamento nacionais e europeus.

Em paralelo, dois outros projetos de grande envergadura estruturarão a capacidade da AML de conhecer, estudar, planear, operacionalizar e concretizar melhorias e serviços para todos:

- Plataforma tecnológica integradora dos serviços e sistemas inteligentes de transportes na ótica da mobilidade como um serviço (no âmbito do conceito "MaaS – Mobility as a Service");
- Observatório da mobilidade. O conhecimento sistematizado e atempado da situação e identificação das tendências não só das características e opções nas deslocações e de fatores conexos que se interrelacionam, bem como da sua evolução, são uma condição para o exercício das funções de Autoridade e de gestão do sistema e serviços de transportes, incluindo a gestão do contrato do serviço de transporte rodoviário. Nesse sentido, é fundamental garantir a existência de uma bateria de indicadores de mobilidade e transportes a monitorizar (sempre que possível georreferenciados), os mecanismos de recolha automáticos e sistemáticos dessa informação, a sua divulgação através também de formatos inovadores, e a coordenação com os dados do sistema de bilhética e de apoio à exploração e informação ao público. Assim, o observatório deverá alimentar todo o sistema de informação e planeamento na AML e dos seus municípios, assegurando igualmente a sua disponibilização a todos os interessados (comunidade científica e de investigação, empresas de transportes e serviços de mobilidade, outras Autoridades de Transporte, etc.).

Em relação à rede de transportes existente no interior do município, esta é relativamente insuficiente, o que se compreende face ao grande número de aglomerados urbanos dispersos pela totalidade da área do município,

o que dificuldade a cobertura total deste território. Desta forma, , denota-se a necessidade de serem efetuados grandes esforços pelas populações, para utilizarem, em determinadas situações, a rede de transportes públicos.

Importa referir ainda os transportes urbanos existentes na sede de Município e na Vila da Ericeira. Na vila de Mafra existe um percurso de autocarros urbanos que funciona nos dois sentidos entre A-da-Pêrra e Almada, com uma periodicidade aproximadamente horária, de nove vezes por dia.

Na vila da Ericeira existem cinco circuitos diferentes de autocarros urbanos, cuja periodicidade difere ao longo do dia, podendo ser salientado, no entanto, que são efetuadas aproximadamente sete carreiras diárias por circuito.

Por fim importa referir a existência de serviço de transporte escolar dedicado e alargado a todas as freguesias, tal como se pode verificar pela **Figura 3.6.10**.

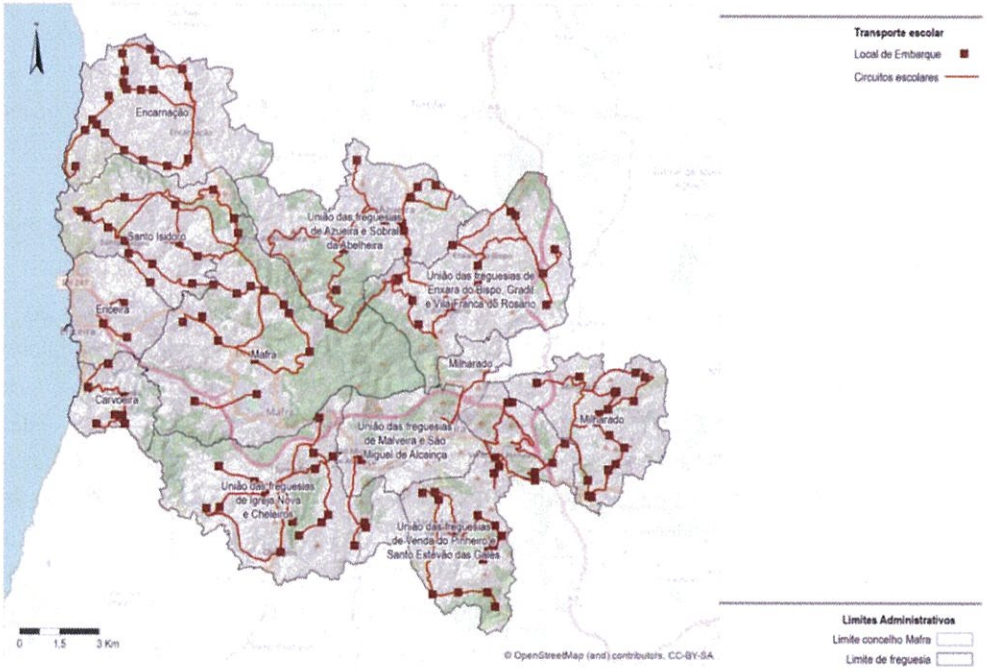

Figura 3.6.10. Rede de transportes escolares existente no município de Mafra

Fonte: Município Mafra, 2023.

3.7 Ambiente e Riscos

3.7.1 Património Natural e Paisagístico

De acordo com Índice de Sustentabilidade Municipal, o território municipal apresenta o valor zero para o indicador "rácio entre as áreas que pertencem à Rede Natura 2000 e as áreas protegidas". Este resultado deve-se ao facto de Mafra ter 745 ha de Rede Natura 2000 e 0 ha de áreas protegidas, segundo a classificação do Instituto da Conservação da Natureza e Florestas e, assim, o quociente entre ambas é 0. Mafra apresenta uma área de territórios artificializados per capita superior à referência nacional. No entanto, essa área traduz-se numa evolução da eficiência dos territórios artificializados por habitante superior à referência nacional, demonstrando que o ordenamento do território tem vindo a ser feito de forma a potenciar o uso do solo e a conservação da Natureza.

Mafra é um território vasto e com características muito distintas: zonas urbanas com edificação, zonas de costa com pressão turística e com impactos ao nível dos ecossistemas terrestre e marinho e zonas rurais com elevado potencial agrícola e de proteção da biodiversidade. Pertencendo à AML, Mafra é um local atrativo para muitas pessoas que trabalham noutros Municípios, registando-se, por isso, uma elevada procura por residência. Esta procura leva a uma necessidade de adaptar o território à circulação de pessoas tendo em conta a necessária preservação da biodiversidade.

Mafra possui uma vasta lista de espécies com interesse para a sua conservação, que resultam, em grande parte, da presença de vários habitats naturais e seminaturais protegidos na área do Município.

No que concerne à Rede Natura 2000 (**Figura 3.7.1**), a área de intervenção é abrangida pela ZEC Sintra-Cascais, sendo que o Município de Mafra abrange 4% desta área classificada (aproximadamente 729 ha); em relação ao território concelhio, 2,5% de território está condicionado ZEC Sintra-Cascais. Mafra é ainda abrangida pela ZPE Cabo Raso que, ao seu abrigo, protege 14 espécies de aves tornando Mafra num ex-líbris para a observação de avifauna migratória e residente.

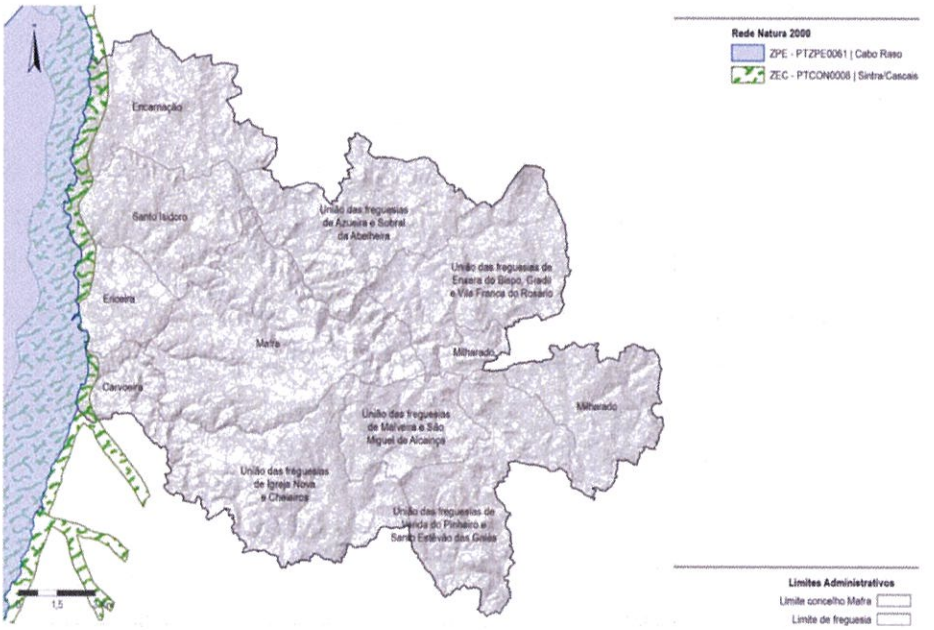

Figura 3.7.1. A Rede Natura 2000 no Município de Mafra

Como exemplo de união em prol da cada vez mais urgente proteção do oceano, os municípios de Cascais, Mafra e Sintra, em parceria com a Fundação Oceano Azul, promoveram a realização da Expedição Oceano Azul - Cascais | Mafra | Sintra.

Assim, em outubro de 2022 e durante 12 dias, uma equipa de cientistas de sete instituições científicas nacionais, liderada pela Fundação Oceano Azul, trabalhou com um propósito comum: fazer um levantamento científico dos valores naturais da área marinha ao largo dos municípios de Cascais, Mafra e Sintra. Os dados recolhidos sobre a biodiversidade marinha local representam um contributo adicional essencial aos fundamentos técnico-científicos para a criação de uma Área Marinha Protegida de Iniciativa Comunitária (AMPIC) no mar que une estes territórios.

Relativamente à conservação da natureza, destaca-se no município de Mafra uma área com estatuto especial, a Reserva Mundial de Surf da Ericeira, entre as praias da Empa e de São Lourenço. Em 2015 foi oficialmente designada uma ZPE (Zona de Proteção Especial) marinha, ao abrigo da Diretiva Aves da Rede Natura 2000, a ZPE Cabo Raso, que abrange toda a parte marinha costeira dos municípios de Cascais, Mafra e Sintra, e que é uma das zonas mais importantes para a proteção de aves marinhas como a pardela-balear (*Puffinus mauretanicus)*, a ave marinha mais ameaçada da Europa.

Na sequência desta expedição foram identificadas algumas centenas de espécies de organismos marinhos, entre as quais várias com grande importância ecológica, comercial ou para a conservação. Foram também registados uma grande diversidade de habitats, alguns dos quais classificados como tendo interesse para a conservação a nível internacional.

Os trabalhos conduzidos na zona entremarés permitiram identificar e mapear importantes povoamentos biológicos, como os recifes biogénicos de barroeira e os bancos de mexilhões. Esta zona evidenciou uma grande riqueza específica, com várias espécies de algas, invertebrados ou peixes com particular interesse comercial ou numa perspetiva conservacionista. Também nesta zona foram identificadas espécies e habitats de particular relevância para a conservação, sendo de destacar os recifes de Sabellaria, florestas de laminárias, comunidades mistas de esponjas e corais, comunidades mistas de esponjas e gorgónias e jardins de gorgónias (habitats prioritários no que respeita a sua proteção, atendendo à Diretiva Europeia Habitats, Convenção OSPAR e legislação portuguesa). As amostragens dirigidas a aves e mamíferos marinhos permitiram identificar vinte espécies de aves marinhas distintas, quatro das quais ameaçadas de extinção no território nacional (a negrola, a cagarra, a pardela-balear e o garajau-comum), assim como o roaz e o golfinho-comum.

A continuidade deste projeto também é relevante para mapear e caracterizar os ecossistemas de carbono azul existentes neste território e promover o investimento na sua conservação e restauro, tendo em consideração a sua importância para a proteção da biodiversidade e ao combate das alterações climáticas.

Ainda sobre o património natural de Mafra, importa destacar a Tapada Nacional de Mafra, que abrange uma área florestal de 833 hectares, com grande diversidade de habitats, onde se podem observar diferentes espécies em liberdade.

Com inventários faunísticos a ultrapassar as 160 espécies só de vertebrados e estando ainda claramente aquém da realidade, a Tapada de Mafra continua a carecer de investigação que torne o seu conhecimento mais completo e permita ações de gestão mais adequadas à preservação das várias espécies aqui existentes.

Em termos de biodiversidade, destacam-se espécies com estatutos de conservação mais sensíveis que funcionam como bioindicadores, comprovando que estão reunidas as condições de abrigo, alimento e conservação, que levam à sua fixação.

Como exemplares que atestam a importância desta floresta encontram-se a Águia-de-Bonelli (*Aquila fasciatus*), o Morcego-de-Bechstein (*Myotis bechsteinii*) com estatuto "Em Perigo", o Açor (*Accipiter gentilis*), o Morcego-de-Ferradura-Pequeno (*Rhinolophus hipposideros*) e à Vibora-Cornuda (*Vipera latastei*) de Estatuto de Conservação "Vulnerável".

O relevo acentuado da Tapada de Mafra deve-se a chaminés vulcânicas, testemunhos de episódios vulcânicos que ocorreram há cerca de 72 milhões de anos.

Realça-se a existência de três grandes monumentos naturais: um castanheiro-da-índia, uma olaia e um sobreiro, árvores classificadas como de Interesse Público, devido à sua dimensão e idade estimada. O sobreiro encerra uma curiosidade sobre ele, que é o facto do mesmo não ser descortiçado, pelo menos desde os anos 40 e com idade estimada em 400 anos. Relativamente ao Castanheiro-da-Índia (*Aesculus hipocastanum L.)* e a Olaia (*Cercis siliquastrum L.),* supõem-se que sua plantação terá ocorrido no reinado de D. Luís I por ordem do seu pai, D. Fernando II.

Está em curso a elaboração do **Plano de Gestão Florestal da Tapada Nacional de Mafra**, que pretende desenvolver um estudo mais exaustivo da área que, através de suporte cartográfico e de inventário, avaliará os recursos existentes, as infraestruturas e a área e respetivas parcelas quanto à composição, geomorfologia, natureza dos solos, sub-bosque, flora, qualidade do arvoredo, densidade, idade, composição, regime cultural e modo de tratamento, bem como definir-se-á as operações de silvicultura mínimas a aplicar na propriedade.

O **programa municipal de educação ambiental** visa fomentar a preservação e valorização da natureza e da biodiversidade através de uma atividade regular, devidamente articulada com as áreas de intervenção social, nomeadamente educação, cultura e desporto, sendo direcionada para os mais diversificados tipos de públicos. Esta é uma área crescente no Município, sendo por isso alocados todos os anos novas atividades e, com elas, novas despesas e investimentos.

No contexto atual, a educação ambiental afirma-se, cada vez mais, como um processo participativo, onde o educando assume o papel de elemento central do processo de sensibilização e aprendizagem. Tendo em conta estes pressupostos, o Município de Mafra apresenta, todos os anos, um conjunto de atividades, sendo que um número significativo delas é enquadrado no âmbito de projetos de ocupação de tempos livres e destinado ao público escolar. Esta é uma das ferramentas principais do Município para incrementar a literacia ambiental e proteger a biodiversidade e a paisagem do território.

Por outro lado, são também desenvolvidos projetos setoriais de proteção ambiental. É o caso do **Projeto Life LxAquila,** estuda e procede à conservação da águia-de-bonelli (ou águia-perdigueira). Pretende-se acompanhar a população da espécie em Portugal, identificar os fatores de ameaça e perturbação nos seus territórios, e encontrar soluções para compatibilizar as atividades humanas com a sua conservação, particularmente em redor das urbes. Este projeto é coordenado pela SPEA - Sociedade Portuguesa para o Estudo das Aves e envolve 14 entidades que em conjunto pretendem criar uma rede de custódia de território,

promover ações de estudo e conservação envolvendo proprietários, gestores, público em geral e a comunidade escolar.

No âmbito deste projeto foi colocado no final do ano de 2021 uma webcam no ninho da águia de Bonelli (*Aquila fasciata*) o que permitiu diversas aprendizagens e a monitorização das águias e cria.

O envolvimento em projetos de ciência cidadã levou a Tapada Nacional de Mafra a juntar-se à rede de embaixadores do projeto **VACA - LOURA.pt**, que visa ações de estudo, monitorização e identificação de espécies de escaravelhos saproxílicos (espécies em que durante pelo menos uma fase do seu ciclo de vida, se alimentam de madeira morta). Como exemplos de espécies já identificadas, temos a Vaca-ruiva (*Lucanus barbarossa*) e o Escaravelho rinoceronte (*Oryctes nasicornis*).

Ainda no domínio da proteção da vida pedestre, está em fase final de elaboração o projeto para o futuro Parque Verde da Empa, localizado em plena RMSE, que contemplará a remoção de espécies invasoras, a limpeza de décadas de entulhos e a renaturalização do terreno.

Além dos projetos e/ou ações acima mencionados, importa destacar outros que tem contribuído para a preservação e conservação da natureza do Município de Mafra:

- **BioValue** – Valor da Biodiversidade na política e planeamento espacial, alavancando mudanças transformadoras e a vários níveis;
- **PERLA** - Plano Estratégico de Reabilitação de Linhas de Água é um projeto que pretende reabilitar rios e ribeiras do Município de Mafra, reforçando a adaptação do território às alterações climáticas;
- **Intervenções de Reabilitação e Estabilização das Margens do Rio Lizandro** - Projeto que visa a estabilização das margens do rio Lizandro, com problemas de erosão, através da utilização de soluções técnicas de engenharia natural e recuperação da galeria ribeirinha, com a consequente melhoria da funcionalidade dos sistemas naturais ribeirinhos e da conetividade com as áreas envolventes. Pretende-se também identificar e conter a vegetação invasora/ exótica.
- **Ouriceira Mar e Ouriceira Aqua** - ambos projetos de investigação desenvolvidos pelo MARE - Centro de Ciências do Mar e do Ambiente, que se constituem como um importante instrumento na divulgação do ouriço-do-mar junto do público, potenciando o seu estudo e apontando formas de gestão sustentável deste importante recurso marinho, de modo que a sua apanha não coloque em causa a subsistência da espécie nas águas costeiras da Ericeira e áreas adjacentes (Cascais e Peniche);

- **Movimento A++ (Poupar Água e o Ambiente)** - pretende-se sensibilizar os munícipes para a redução do consumo de água e o combate à poluição dos recursos hídricos.;
- **Rede Ecológica Metropolitana de Valorização da Natureza da Biodiversidade, Recreio e Lazer (Zona Verde da Venda do Pinheiro)** - pretende sustentar a atratividade do território na complementaridade de um tripé composto pelas dimensões do turismo, qualidade de vida e base ecológica;
- **Peixes de Água Doce Nativos** - Este visa a conservação de espécies como o ruivaco-do-oeste, o escalo-do-sul, a boga-portuguesa, o barbo-comum e a verdemã;
- **Projeto para a criação de uma Área Marinha Protegida de Interesse Comunitário (AMPIC)** - é liderado pela Fundação Oceano Azul, em colaboração com os Municípios de Mafra, Sintra e Cascais, promovendo a realização de estudos de base de suporte e preparação do processo participativo, prevendo-se a conclusão e entrega ao Governo do pedido de criação de uma AMPIC em 2024.

Ao nível do património geológico com maior relevância no Município de Mafra, destaca-se o Penedo do Lexim (**Figura 3.7.2**), integrado no complexo vulcânico de Lisboa, também classificado como sítio arqueológico. A localização e as características geológicas e climáticas, da área do Penedo de Lexim, potenciam a existência de valores naturais de elevada sensibilidade ecológica. Importa ainda referir que o sítio arqueológico do Penedo do Lexim se encontra classificado como Imóvel de Interesse Público, segundo o DR 1.ª Série, n.º 45, de 22/2/1975, e DR 1.ª Série, n.º 47, de 26/2/1982, sendo a única estação arqueológica do Município de Mafra com esta classificação.



Figura 3.7.2. Delimitação do Sítio Arqueológico do Penedo do Lexim
Fonte: Revisão do PDM Mafra 2015

Relativamente ao património paisagístico do Município de Mafra, grande parte do Município de Mafra está coberto por vegetação natural, formada por um elevado número de matas e bosques.

Efetivamente, destacando-se pela beleza natural dos seus montes e vales, flores, plantas e árvores, ou pela magnífica vista que é possível vislumbrar do alto da Serra do Socorro, o Município de Mafra encerra por si locais privilegiados para a prática de atividades recreativas e de desporto de natureza.

A sua localização privilegiada, o desenvolvimento da rede viária e a construção de um circuito pedonal e de velocípedes da Foz do Lizandro a Ribeira d´Ilhas, permitem uma cada vez maior afluência de veraneantes, fazendo da zona litoral um destino turístico por excelência. Atualmente, as suas potencialidades comprovam-se nos domínios dos desportos aquáticos, nomeadamente o surf e o bodyboard, prestigiados com a realização de importantes provas do calendário, quer nacional, quer internacional.

O património natural de Mafra possui condições excelentes para a prática de atividades ao ar livre, como caminhadas, escaladas, BTT, orientação, entre outras. Neste sentido, a Autarquia tem desenvolvido várias ações no âmbito da aventura e das atividades ao ar livre, destacando-se o "Guia Mafra Cycling " e o "Guia de

Pesca", importantes meios de divulgação, educação e uma forma saudável de ocupação de tempos livres.

A **Figura 3.7.3** e **Quadro 3.7.1** elencam os percursos pedestres existentes no Município de Mafra, são 11 percursos de pequena rota (PR) e um percurso local (PL). Os PL são percursos que decorrem em centros urbanos e que se destinam ao conhecimento de uma zona especifica.

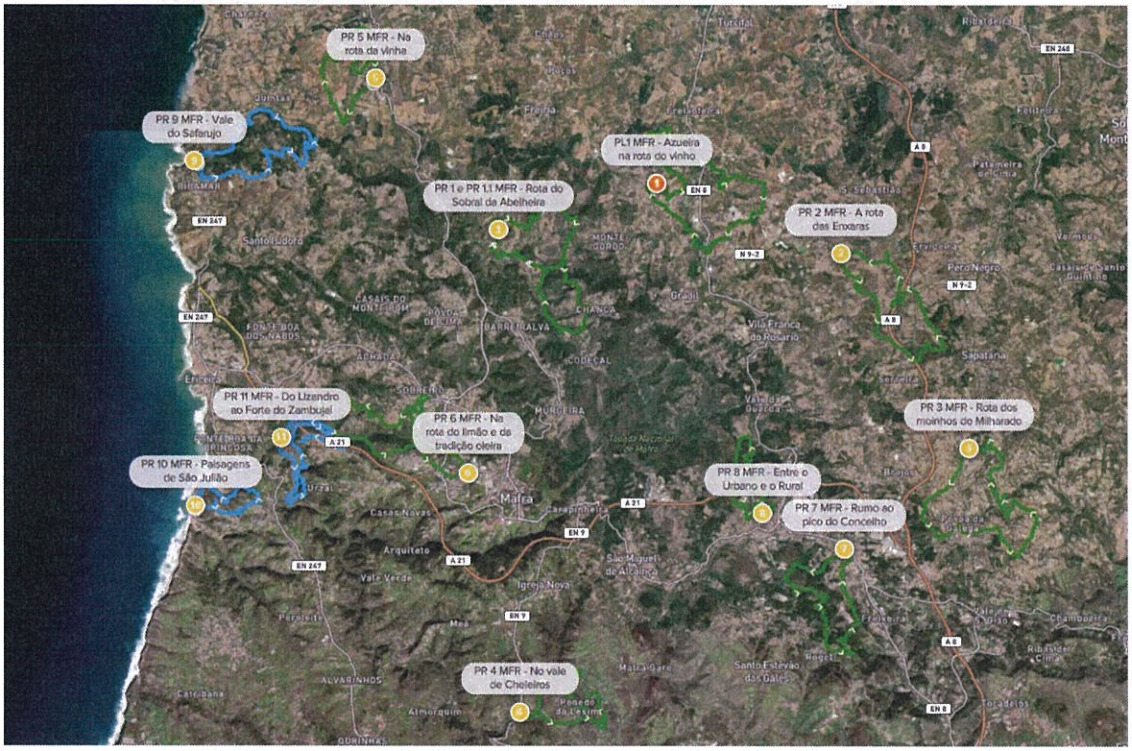

Figura 3.7.3. Localização dos Percursos Pedestres do Município de Mafra

O Município de Mafra elaborou o "Guia de Surf" com informação sobre os melhores spots para a prática desta modalidade. Consagrada como Reserva em 2011, a Ericeira é um dos destinos de eleição para a prática desportiva. O Município de Mafra destaca-se pela especificidade das sete ondas de classe mundial - Pedra Branca, Reef, Ribeira d'Ilhas, Cave, Crazy Left, Coxos e São Lourenço - dispersas ao longo de quatro quilómetros, que formam a Reserva Mundial de Surf, através de um importante instrumento dedicado aos turistas desportivos, surfistas e praticantes dos desportos de ondas e deslize.

Quadro 3.7.1. Percursos Pedestres do Município de Mafra

Designação	Extensão (km)	Duração	Grau de Dificuldade
PR1_MFR – Rota do Sobral da Abelheira	13	2h30	Médio
PR2_MFR – Rota das Enxaras	11,1	2h20	Médio
PR3_MFR – Rota dos Moinhos do Milharado	12,54	2h40	Médio
PR4_MRF – No vale de Cheleiros	9,2	2h10	Médio
PR5_MFR – Encarnação, na rota da vinha	7,7	1h30	Médio
PR6_MFR – A vila e os vales a poente	16,9	3h40	Difícil
PR7_MFR – Rumo ao Pico do Município	8,3	1h50	Médio
PR8_MFR – Malveira, entre o urbano e o rural	8,8	2h00	Médio
PR9_MFR – Vale do Safarujo	10,6	2h10	Médio
PR10_MFR – Paisagens de São Julião	5,5	1h20	Fácil
PR11_MFR – Do Lizandro ao Forte do Zambujal	11,3	2h30	Médio
PL1_MFR – Azueira, na rota do vinho	13,7	2h45	Médio

Relativamente às unidades de paisagem, Mafra é marcada paisagisticamente por cinco elementos distintos:

- Área litoral, em particular arribas e áreas agrícolas marginais;
- Vales das ribeiras do Safarujo, Cuco e Lizandro;
- Relevos (encostas) e cones vulcânicos;
- Mosaico Rural;
- Convento e Tapada.

Este conjunto de ocorrências cria uma imagem própria de Mafra no contexto da AML Norte, onde se cruzam elementos de forte carácter patrimonial, áreas florestais de referência, litoral de forte atração residencial e recreativa, percursos panorâmicos, gastronomia associada à qualidade dos produtos locais e diversidade da paisagem.

Estes aspetos identitários devem ser considerados estratégicos na leitura e composição territorial concelhia, constituindo "âncoras" para a definição das políticas de uso e transformação do solo e manutenção de paisagens de referência.

Ao nível regional, o Município de Mafra encontra-se inserido predominantemente no Grupo de Paisagem L –

Estremadura/Oeste e, de forma marginal, no Grupo M – Área Metropolitana de Lisboa/Norte (DGOTDU, 2004).

O tipo de paisagem predominante na maior parte do território do Município de Mafra caracteriza-se por relevo ondulado, mas rasgado por vales encaixados, com um clima marcadamente atlântico (com nevoeiros frequentes, invernos tépidos e verões frescos). A paisagem é dominada por campos agrícolas compartimentados, delimitados por muros de pedra, sebes de cana que protegem dos ventos marítimos, conferindo um aspeto singular à paisagem. Os usos são coerentes, para além de se verificar uma tendência de desequilíbrio nos processos biofísicos, devido ao abandono dos campos agrícolas e crescimento das áreas edificadas. É, ainda, marcada pela costa rochosa onde as escarpas alternam com manchas de areal, em pequenas enseadas encaixadas entre falésias ou associadas à foz de pequenos cursos de água.

3.7.2 Recursos Hídricos

Recursos Hídricos Superficiais

O Município de Mafra insere-se na Região Hidrográfica n.º 5A, Tejo e Ribeiras do Oeste e quase todo território do Município está compreendido na bacia das ribeiras do Oeste, com exceção para as freguesias de Milharado e para a União das Freguesias de Venda do Pinheiro e Santo Estevão das Galés que se situam na bacia do Tejo, sub-bacia do rio Trancão.

De acordo com o Plano de Gestão de Região Hidrográfica do Tejo e Ribeiras do Oeste (PGRH-RH5A), atualmente no seu 3.º ciclo de planeamento, no Município de Mafra encontram-se delimitadas as massas de água do rio Sizandro (PT05RDW1180), do rio Lizandro (PT05RDW1184), do rio do Cuco (PT05RDW1183A), do rio Sobral (PT05RDW1181) e do rio Trancão (PT05TEJ1095). Na **Figura 3.7.4** representam-se estas massas de água, bem como as suas respetivas bacias de drenagem.

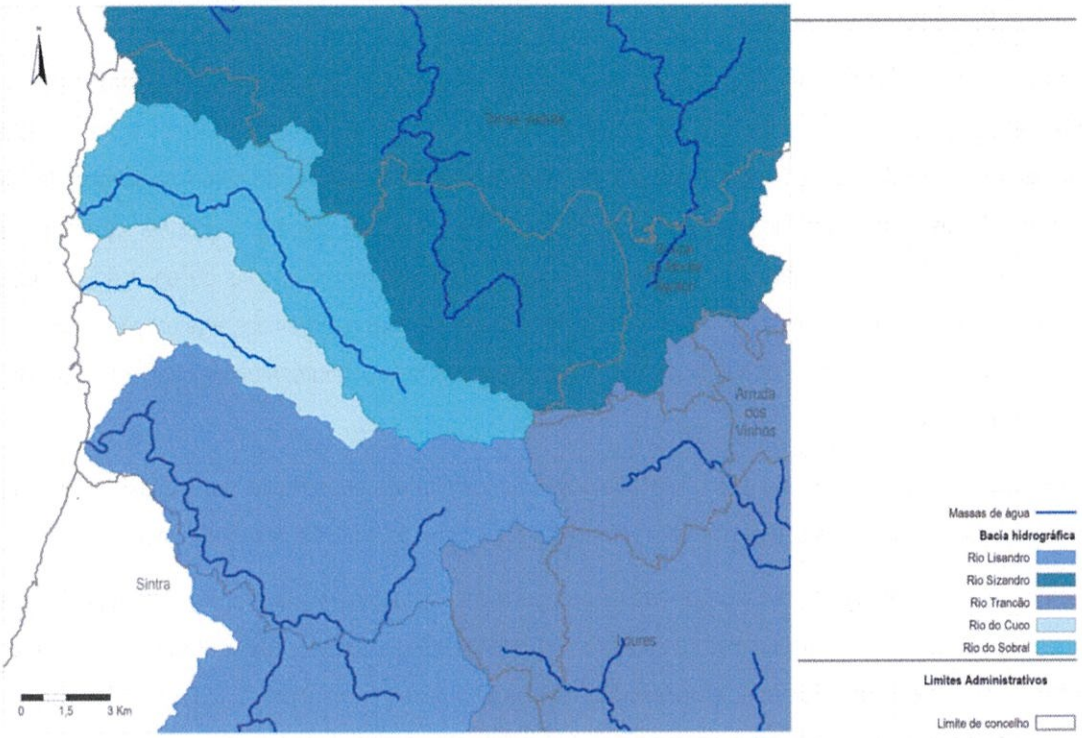

Figura 3.7.4. Bacias hidrográficas compreendidas no Município de Mafra

Fonte: SINIAMB, PGRH-RH5A (2022)

A tipologia destas massas de água corresponde a Rios do Litoral Centro, com exceção para o rio Trancão que se enquadra nos Depósitos Sedimentares do Tejo e Sado. No **Quadro 3.7.2** encontra-se a área das bacias hidrográfica e o comprimento da linha de água principal de cada uma das massas de água em questão.

Quadro 3.7.2. Caracterização geométrica sumária das bacias hidrográficas compreendidas no Município de Mafra

Bacia hidrográfica	Área da bacia (km²)	Comprimento da linha de água principal (km)
Rio Sizandro	334,4	83,3
Rio Lizandro	167,6	44,5
Rio Cuco	31,0	8,8
Rio Sobral	59,2	19,1
Rio Trancão	279,0	82,3

Fonte: APA, PGRH-RH5A, 2022

Pressões sobre as massas de água

De acordo com o PGRH-RH5A, as principais pressões que se encontram identificadas para estas massas de água são genericamente idênticas. São de natureza diversa, incluindo poluição pontual por águas residuais urbanas e poluição difusa com origem agrícola. Há ainda a destacar pressões de natureza hidromorfológica por alteração física do canal, leito, galeria ripícola e/ou/ margem, bem como a existência de barreiras à continuidade fluvial, como sejam as barragens ou açudes. Estas diferentes origens de poluição conduzem genericamente a um enriquecimento de nutrientes, introdução de cargas orgânicas e alterações físicas aos habitats. Algumas destas massas de água sofrem ainda de pressões de natureza biológica, por introdução de espécies exóticas.

No **Quadro 3.7.3** apresenta-se a disponibilidade dos recursos hídricos superficiais, por massa de água, bem como a pressão quantitativa sobre este valor, por forma do volume de água captado anualmente.

Atualmente, o método mais consensual de avaliar o stress hídrico a que se encontra sujeita determinada massa de água, é melhor traduzido pelo índice de escassez WEI+ (*Water Exploitation Index*), que corresponde à razão entre a procura média anual de água e os recursos médios disponíveis a longo prazo. O WEI+ é definido como a razão entre o volume total de água captado e as disponibilidades hídricas renováveis.

Quadro 3.7.3. WEI+, recursos hídricos superficiais disponíveis, volumes captados e setor responsável nas massas de água compreendidas no Município de Mafra

Massa de água	WEI+		Recursos hídricos superficiais disponíveis (hm^3/ano)	Volumes captados (hm^3/ano)	Setor
	%	Classe			
Rio Sizandro	69	Severa	4 870,44	6,71	Agricultura
Rio Lizandro	69	Severa	2 454,16	0,0043	Agricultura
Rio Cuco	69	Severa	606,57	0,2	Agricultura
Rio Sobral	69	Severa	1 174,54	0,49	Agricultura
Rio Trancão	38	Elevada	245,28	0,0018	Agricultura

Fonte: APA, PGRH-RH5A, 2022

Como é possível verificar pela análise do **Quadro 3.7.3**, os valores do WEI+ para as massas de água no Município de Mafra evidenciam escassez severa do recurso, sendo que, para o Rio Trancão, na bacia do Tejo, este indicador atinge apenas a classe de escassez elevada. Todavia, salienta-se que a expressão territorial da bacia do Trancão, no Município de Mafra, é residual. O principal setor responsável pelo registo de escassez nas principais bacias do Município é o setor agrícola.

Estado das massas de água

A evolução do Estado destas massas de água ao longo dos ciclos de planeamento do PGRH-RH5 é apresentada no **Quadro 3.7.4.**

Quadro 3.7.4. Estado Ecológico, Estado Químico e Estado Global das massas de água compreendidas no Município de Mafra

Massa de água	Estado Ecológico			Estado Químico			Estado Global		
	1.º ciclo	2.º ciclo	3.º ciclo	1.º ciclo	2.º ciclo	3.º ciclo	1.º ciclo	2.º ciclo	3.º ciclo
Rio Sizandro	Medíocre	Medíocre	Medíocre	Bom	Bom	Bom	Inferior a Bom	Inferior a Bom	Inferior a Bom
Rio Lizandro	Medíocre	Medíocre	Razoável	Bom	Bom	Bom	Inferior a Bom	Inferior a Bom	Inferior a Bom
Rio do Cuco	-	-	Razoável	-	-	Bom	-	-	Inferior a Bom
Rio Sobral	Medíocre	Razoável	Razoável	Bom	Desconhecido	Bom	Inferior a Bom	Inferior a Bom	Inferior a Bom
Rio Trancão	Medíocre	Mau	Medíocre	Bom	Desconhecido	Bom	Inferior a Bom	Inferior a Bom	Inferior a Bom

Fonte: APA, PGRH-RH5A, 2022

Conforme é percetível da análise do **Quadro 3.7.4**, o estado ecológico da generalidade das massas de água no Município não corresponde ao Bom Estado. As massas de água dos rios Sizandro e Trancão destacam-se por apresentarem uma qualidade ecológica Medíocre, compreendendo esta parâmetros biológicos, físico-químicos e hidromorfológicos, e tendo mesmo o rio Trancão apresentado um estado Mau no ciclo de planeamento anterior. Todavia, ambas as bacias hidrográficas não têm expressão territorial significativa no Município de Mafra, desenvolvendo-se em Municípios adjacentes. As massas de água cujas bacias hidrográficas se desenvolvem integralmente no Município de Mafra apresentam Estado Ecológico Razoável.

Para o conjunto das massas de água identificadas no **Quadro 3.7.4**, os parâmetros biológicos são os principais responsáveis por estas não alcançarem o Bom Estado. O Estado Medíocre ou Razoável em que se encontram as massas de água do Município é atribuível à classificação dos parâmetros biológicos fitobentos e macroinvertebrados. Não obstante, os poluentes físico-químicos também se encontram a condicionar o estado ecológico de algumas das massas de água, nomeadamente os decorrentes de poluição orgânica e de nutrientes – carência bioquímica de oxigénio e compostos azotados.

No que respeita ao Estado Químico, a generalidade das massas de água apresenta Estado Bom.

Os parâmetros que se encontram comprometidos no Estado Ecológico, apresentam uma relação causa-efeito com as pressões qualitativas identificadas anteriormente, nomeadamente a poluição difusa com origem

agrícola, como origem do enriquecimento em nutrientes (compostos de azoto e fósforo) ou poluição pontual por águas residuais urbanas, como origem de cargas orgânicas.

Recursos Hídricos Subterrâneos

O Município de Mafra é atravessado por duas massas de água subterrâneas: Orla Ocidental Indiferenciado das Bacias das Ribeiras do Oeste e Orla Ocidental Indiferenciado da Bacia do Tejo.

Tanto a Orla ocidental Indiferenciado das Bacias das Ribeiras do Oeste, como a Orla Ocidental Indiferenciado da Bacia do Tejo, correspondem a regiões hidrogeologicamente muito variáveis, divididas em diferentes sectores admissivelmente com funcionamentos hidrogeológicos distintos.

Os valores de recarga para as massas de água subterrâneas compreendidas no Município de Mafra são de 16% da precipitação para a Orla Ocidental Indiferenciado das Bacias das Ribeiras do Oeste, correspondendo a um valor de 213,6 hm^3/ano. Para a massa de água da Orla Ocidental Indiferenciado da Bacia do Tejo, o valor de recarga é de 9% da precipitação, o que corresponde a 87,6 hm^3/ano.

Na Error! Reference source not found. apresentam-se as massas de água subterrâneas compreendidas no Município de Mafra.

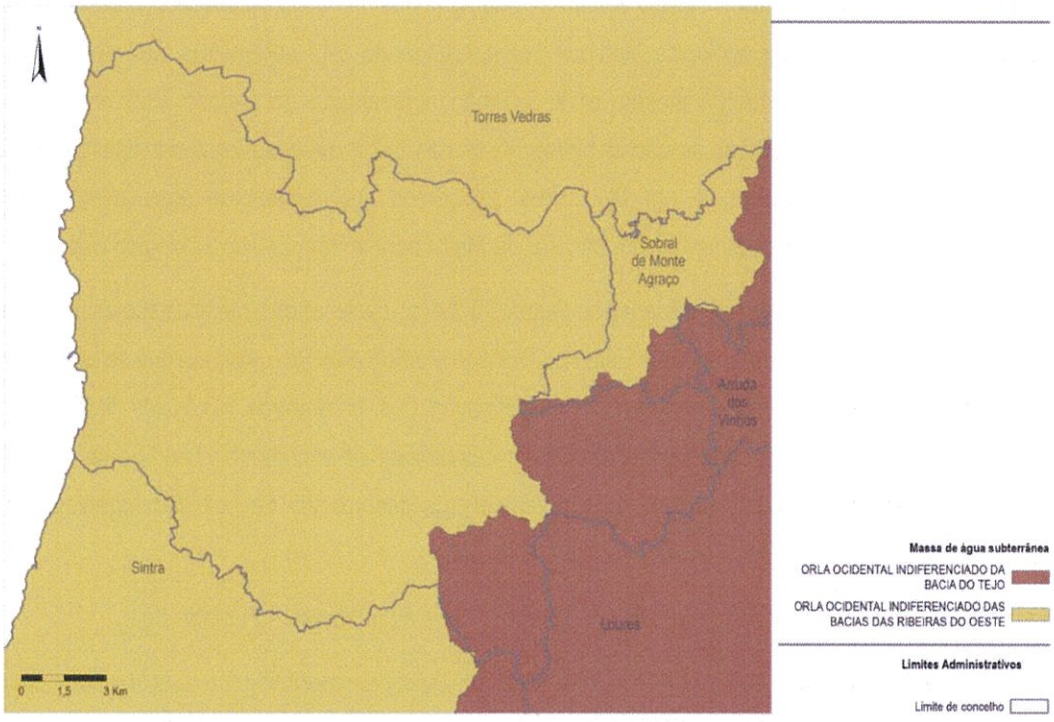

Figura 3.7.5. Massas de água subterrâneas compreendidas no Município de Mafra

Fonte: SINIAMB, PGRH-RH5A (2022)

De acordo com o PGRH-RH5A, desde o seu 1.º ciclo de planeamento (2012) até à atualidade, 3.º ciclo (2022), é possível observar que o estado global das massas de água subterrâneas sofreu alterações. Embora a massa de água Orla Ocidental Indiferenciado das Bacias do Oeste tenha mantido o estado Bom desde o 1.º ciclo de planeamento, é referido no atual ciclo de planeamento que esta é uma das massas de água que corre o risco de não cumprir com os objetivos ambientais por o valor médio do parâmetro fósforo total ter ultrapassado o limiar estabelecido. No que refere à massa de água Orla Ocidental da Bacia do Tejo, verificou-se uma degradação do seu estado Químico no 3.º ciclo de planeamento devido à concentração do parâmetro azoto amoniacal, resultando na classificação de Medíocre. Relativamente ao estado quantitativo, ambas as massas de água subterrâneas se encontram no Bom estado.

3.7.3 Energia

Energia Elétrica

De acordo com as estatísticas oficiais, entre 2011 e 2021 o Município de Mafra observou um ligeiro aumento nos consumos totais de energia elétrica (6%) (**Figura 3.7.6147.6**). O setor doméstico tem sido o mais representativo, tendo em 2021 sido responsável por 47% dos consumos totais do Município, seguido do consumo não doméstico (e.g. comércio e serviços), que representa 28% dos consumos totais, e indústria com uma representatividade de 17%. O setor da iluminação dos edifícios do Estado (3%) e iluminação pública (3%) representam no seu total 6% dos consumos municipais. Os setores que apresentaram reduções mais significativas de consumo elétrico foram a agricultura (-57%) e a iluminação dos edifícios do Estado (-39%). Contudo, são setores com pouca representatividade no consumo total municipal, não contribuindo de forma significativa para uma redução relevante dos consumos energéticos. Em contraponto, a indústria foi o setor com maior aumento no consumo energético desde 2011 (+44%) e o setor não doméstico (+11%).

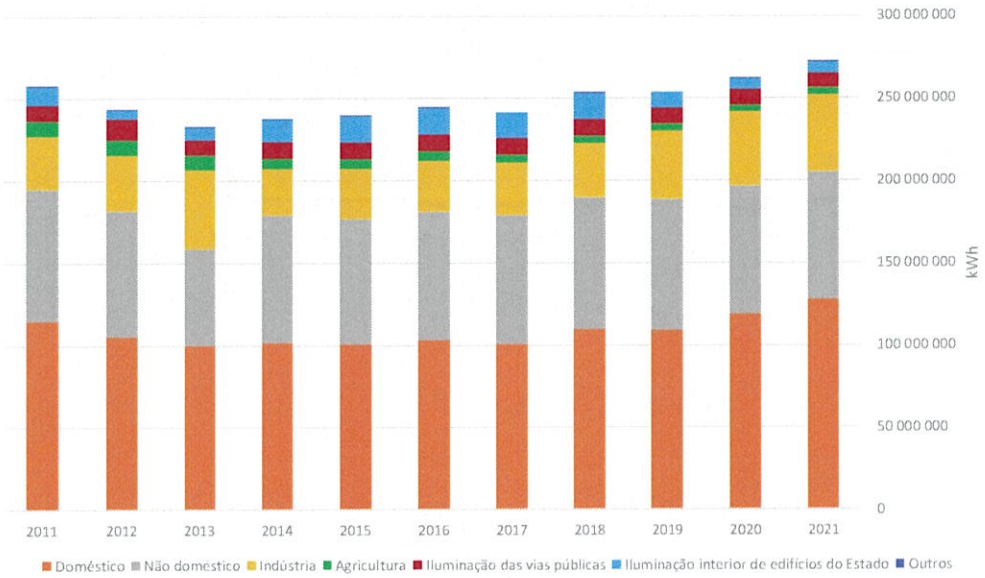

Figura 3.7.614. Evolução do consumo de energia elétrica por tipo de consumo entre 2011 e 2021 no Município de Mafra

Fonte: INE, 2023.

Fazendo uma análise comparativa à intensidade energética total por consumidor registada a nível nacional, regional e municipal, em termos gerais regista-se em Mafra uma redução de -2% do consumo de energia elétrica por consumidor entre 2011 e 2021, intensidade de redução de energia elétrica inferior à registada a nível regional na AML (-15%) e a nível continental (-6%) (**Figura 3.7.7157.7**).

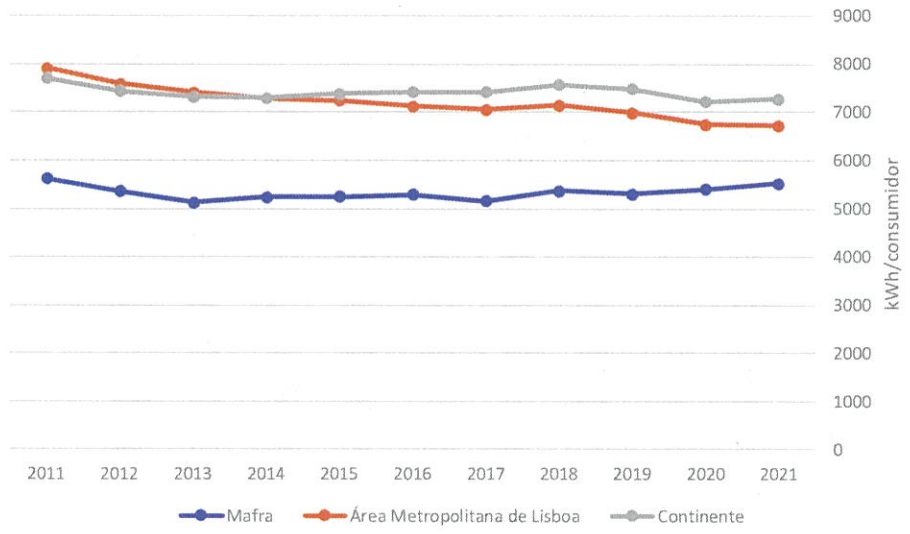

Figura 3.7.715. Evolução do consumo total de energia elétrica por consumidor entre 2011 e 2021

Fonte: INE, 2023.

O Município de Mafra consumiu em 2021 cerca de 272,3 GWh, o que se traduz num aumento de 6% face a 2011. Na **Figura 3.7.8167.8** apresentam-se os setores de atividade com maior representatividade no consumo elétrico municipal. Os setores de atividade mais relevantes são o doméstico (47%), comércio por grosso (10%), comércio a retalho (6%) e indústrias alimentares (6%).

O setor dos transportes consumiu cerca de 165 139 kWh durante o ano de 2021, relativo a consumo elétrico de veículos.

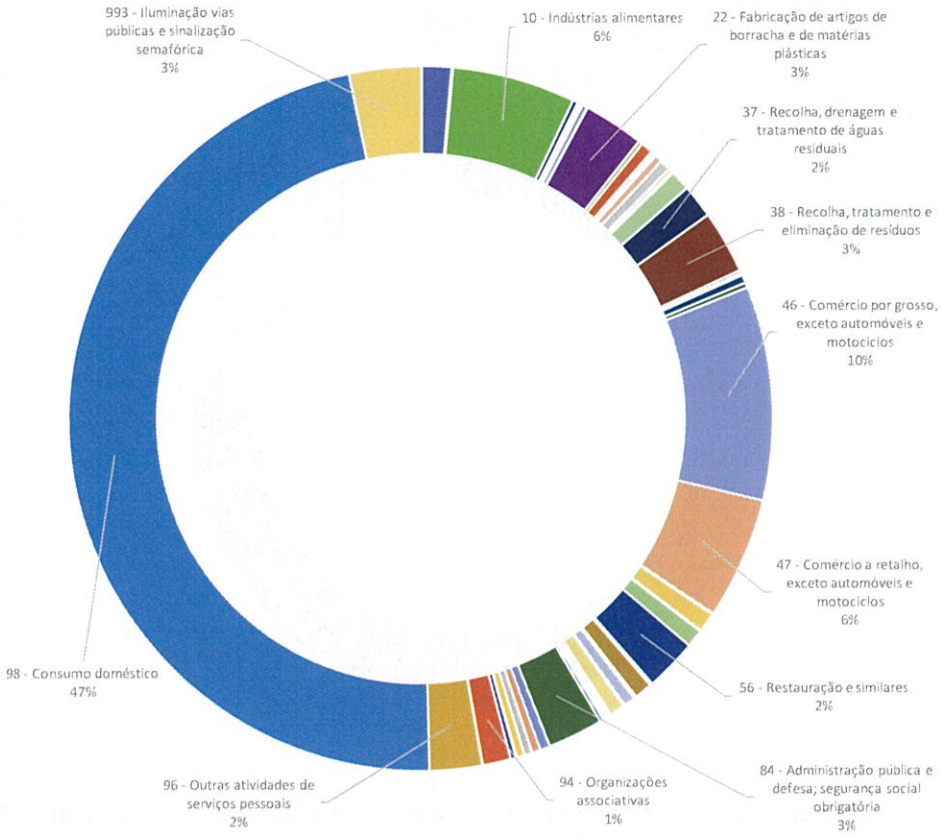

Figura 3.7.816. Representatividade dos setores de atividade no consumo de energia elétrica em 2021 no Município de Mafra

Fonte: DGEG, 2023.

Combustíveis

De acordo com os dados estatísticos de vendas de produtos do petróleo no mercado interno por sector de atividade económica publicados pela DGEG relativos a 2021, observa-se que foram consumidas aproximadamente 51 438 toneladas de produtos derivados do petróleo (**Figura 3.7.9**), sendo o gasóleo rodoviário o mais representativo (72%), seguido da gasolina 95 (13%) e propano (7%).

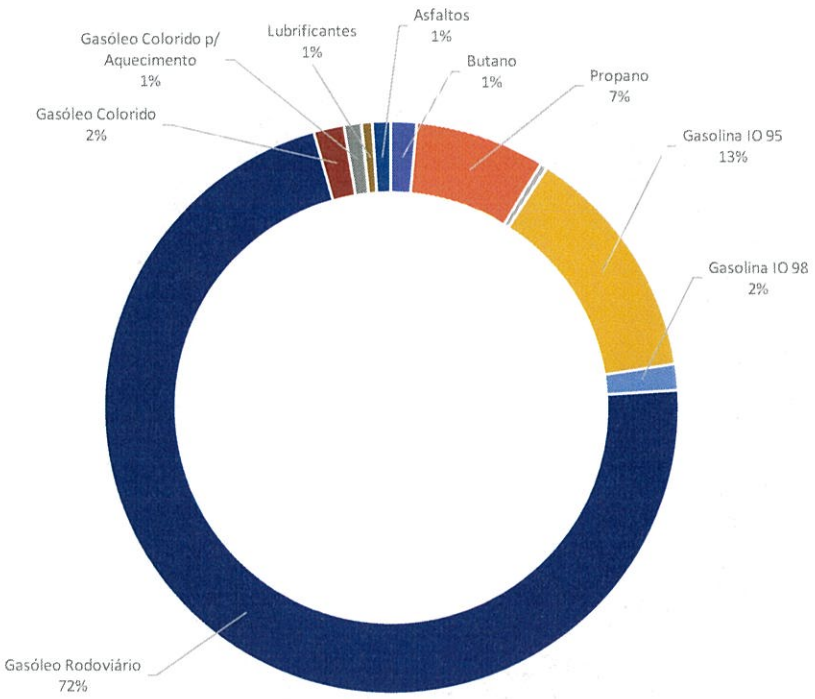

Figura 3.7.9. Representatividade das vendas de produtos do petróleo em 2021 por tipo de produto no Município de Mafra

Fonte: DGEG, 2023.

A atividade económica que consome mais produtos derivados do petróleo são, de longe, os transportes terrestres, apresentando uma fração do consumo bastante significativa (86%). Os restantes setores apresentam consumos pouco relevantes, sendo, contudo, os setores das indústrias alimentares, engenharia civil e construção, agricultura e consumo doméstico os que apresentam algum consumo digno de registo (**Figura 3.7.10177.10**).

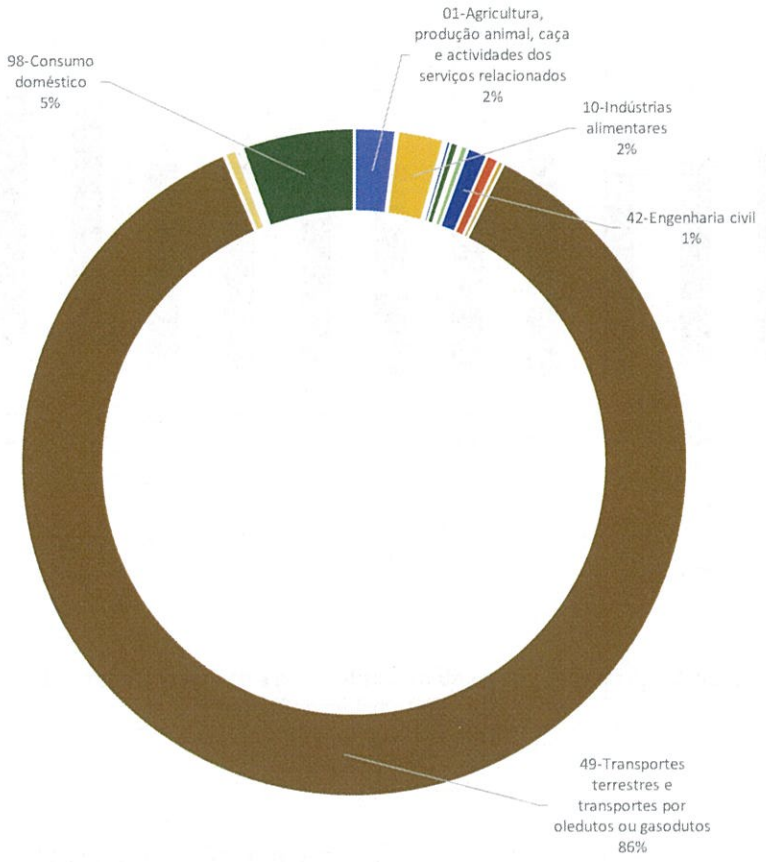

Figura 3.7.1017. Representatividade dos setores de atividade nas vendas de produtos do petróleo em 2021 no Município de Mafra

Fonte: DGEG, 2023.

Tendo em consideração o histórico disponível de venda de combustíveis líquidos e gasosos (t) das empresas entre 2011 e 2021 (**Figura 3.7.11187.11**), verifica-se um ligeiro aumento do consumo neste período, principalmente nos últimos dois anos de análise (2020 e 2021), sendo que em 2021 foram consumidas cerca de 50,6 mil toneladas de combustíveis pelas empresas do município. Os combustíveis mais consumidos foram o gasóleo rodoviário (36 845 toneladas) e a gasolina sem chumbo 95 (6 875 toneladas).

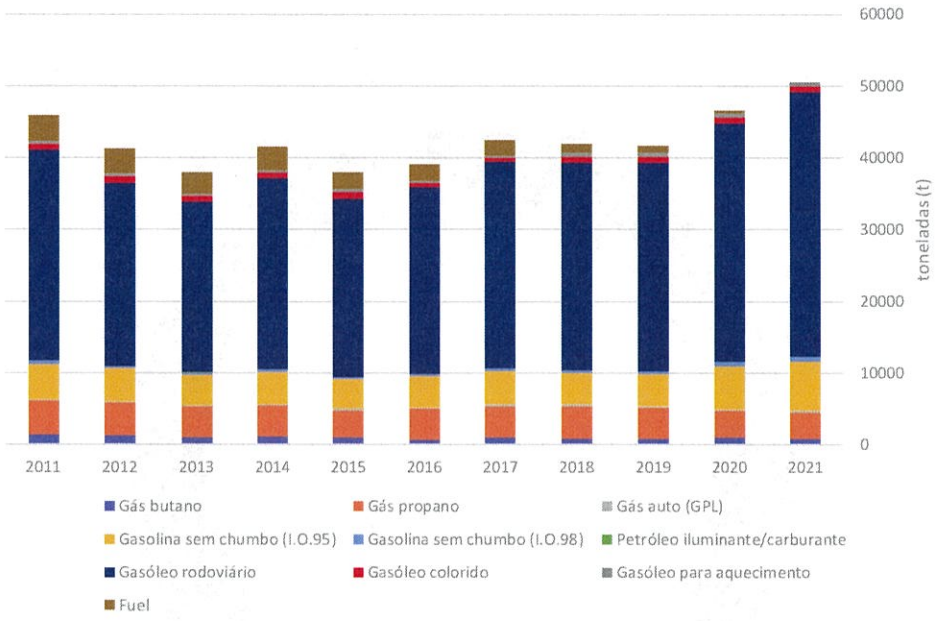

Figura 3.7.1118. Evolução da venda de combustíveis líquidos e gasosos (t) entre 2011 e 2021 pelas empresas do Município de Mafra

Fonte: INE, 2023.

Segundo as mais recentes estatísticas da DGEG, relativas a 2021, os combustíveis mais utilizados nos transportes rodoviários existentes no Município de Mafra são o gasóleo (82%) e gasolinas (18%) (**Figura** 3.7.1219**7.12**). Entre 2011 e 2021 observou-se um aumento generalizado do uso de gasóleo rodoviário (+25%), gasolina 95 (+39%), gasolina 98 (+71%), e GPL (+70%), essencialmente usados no setor dos transportes.

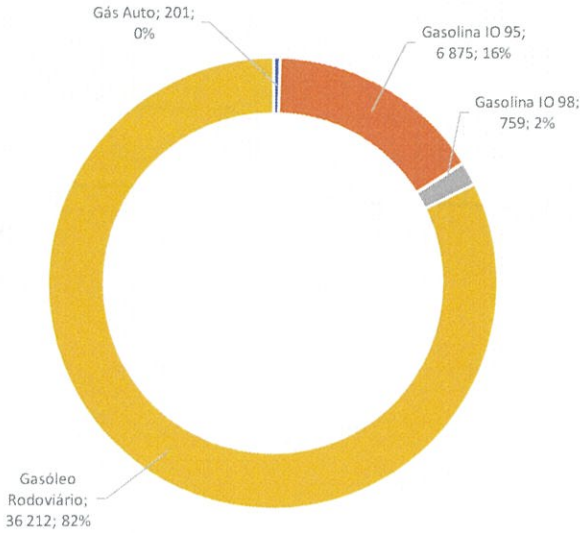

Figura 3.7.1219. Consumo de combustíveis em toneladas no setor dos transportes terrestres em 2021 e percentual por vetor energético no Município de Mafra

Fonte: DGEG, 2023.

Relativamente ao consumo *per capita* de combustível automóvel, verifica-se que o Município de Mafra apresenta uma capitação superior à região onde se insere e equivalente à média nacional, tendo inclusive registado um aumento significativo desde 2020, onde o efeito pandémico parece não ter afetado o consumo de combustíveis automóveis (**Figura 3.7.13207.13**). No ano anterior à pandemia, em 2019, o Município de Mafra consumiu cerca de 29 mil tep de combustíveis automóveis, observando-se uma ligeira redução de -1% face ao consumo registado em 2011, contudo, em 2020 e 2021 o consumo de combustíveis fósseis no setor automóvel registou um forte aumento.

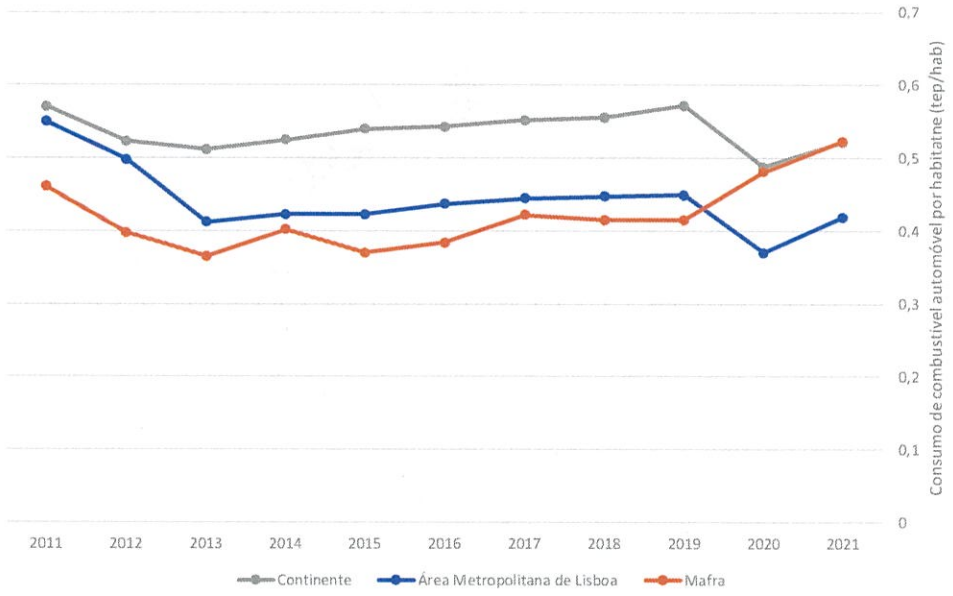

Figura 3.7.1320. Evolução do consumo de combustível automóvel por habitante (tep/ hab) entre 2011 e 2021 no Município de Mafra

Fonte: INE, 2023.

O Município de Mafra consumiu em 2021 cerca de 4,3 milhões de m^3 de gás natural, o que se traduz num aumento de 70% face a 2011. De notar que neste consumo não se considera o consumo de gás natural destinado à produção de energia elétrica efetuado pelas centrais termoelétricas existentes fora do município. Não obstante, o crescimento registado no consumo *per capita* de gás natural, o município ainda demonstra uma capitação de consumo abaixo da média regional e nacional (**Figura 3.7.14217.14**).

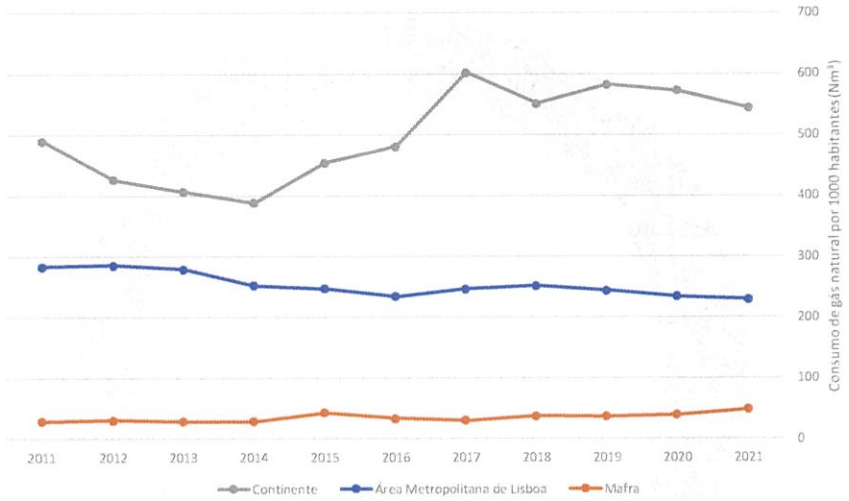

Figura 3.7.1421. Evolução do consumo total de gás natural por habitante entre 2011 e 2021

Fonte: INE, 2023.

Na **Figura 3.7.15227.15** apresentam-se os setores de atividade com maior representatividade no consumo municipal de gás natural. Os setores de atividade mais relevantes são o doméstico (45%) e indústrias alimentares (38%).

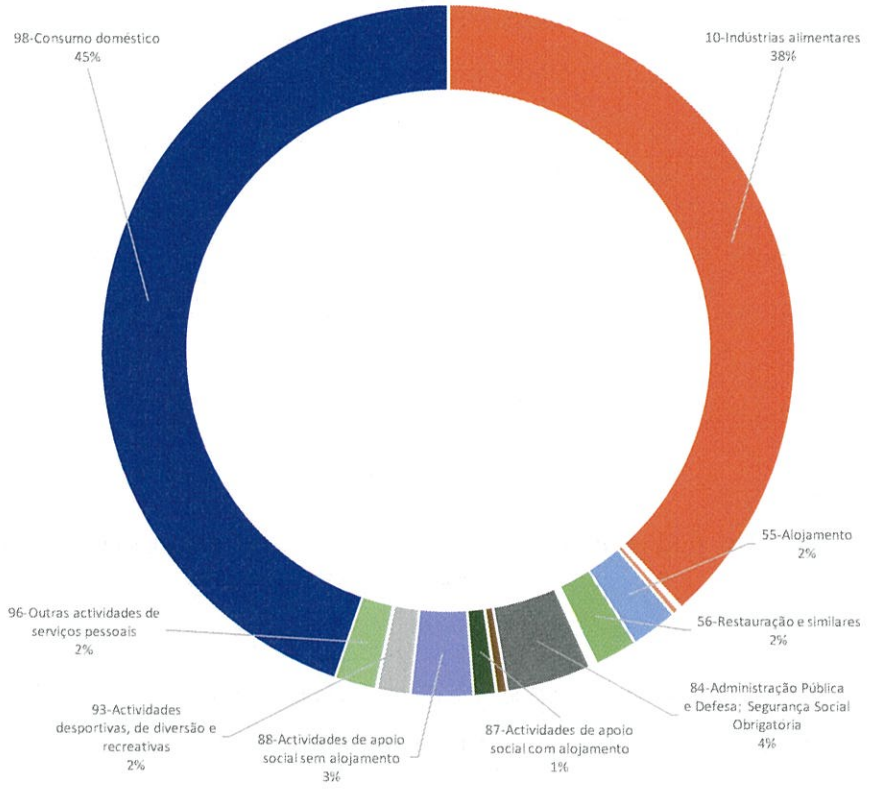

Figura 3.7.1522. Representatividade dos setores de atividade no consumo de gás natural em 2021 no Município de Mafra

Fonte: DGEG, 2023.

3.7.4 Riscos Naturais

No Plano Municipal de Emergência de Proteção Civil de Mafra (PMEPCM) (2016) que, à data do presente documento, se encontra em processo de revisão, são identificados os riscos e as vulnerabilidades existentes no Município, de modo a estabelecer uma maior interligação entre os mecanismos de planeamento de emergência de proteção civil e os instrumentos de gestão territorial (IGT).

A **Figura 3.7.16237.16** hierarquiza o grau de riscos do Município de Mafra, de acordo com o PMEPCM.

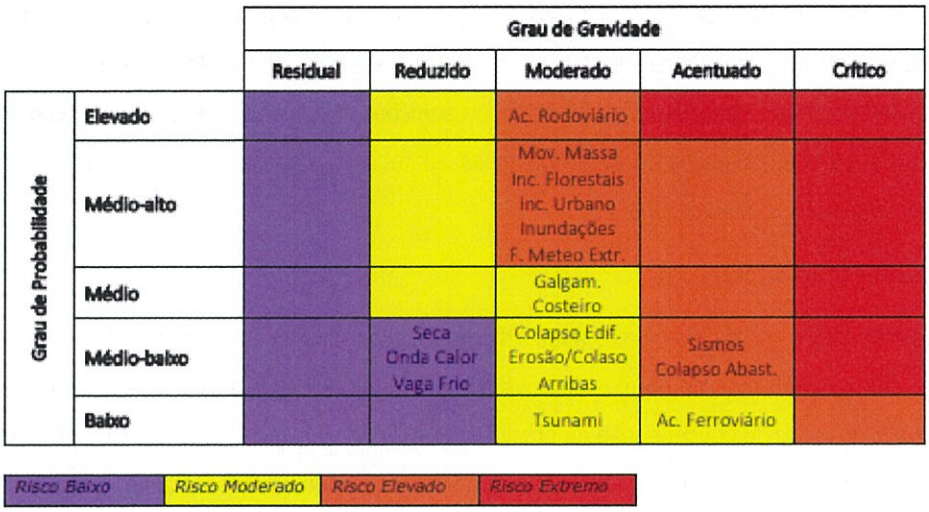

Figura 3.7.1623. Hierarquização do grau de risco do Município de Mafra

Fonte: PMEPCM, CMM, 2016.

Dos riscos mencionados importa destacar os riscos naturais potenciados pelos fenómenos resultantes das alterações climáticas, nomeadamente os riscos classificados como de grau "Elevado" e "Moderado" no Município de Mafra:

- **Grau Elevado**: Inundações, Movimentos de Massa, Fenómenos Meteorológicos Extremos e Incêndios Florestais;
- **Grau Moderado**: Galgamento Costeiro.

De acordo com a hierarquização do risco, e não tendo sido possível obter informação detalhada sobre a análise de risco do PMEPCM, pressupõem-se que por Fenómenos Meteorológicos Extremos se considerem Tempestades, uma vez que analisam os riscos Ondas de Calor, Seca, Vagas de Frio e Inundações, separadamente.

Foi opção da equipa técnica responsável pela elaboração do presente **PMAC Mafra 2030**, considerar o risco de seca, uma vez que, apesar de o PMEPCM considerar como risco "Baixo", a situação tem-se alterado significativamente na última década, verificando-se que a ocorrência deste fenómeno, e a intensidade

associada, sugerem uma maior recorrência, bem como um maior impacte das consequências associadas.

No que diz respeito ao risco de tsunami, embora seja considerado um risco de grau moderado, é um risco secundário, resultante de movimentos tectónicos/ falhas com elevada magnitude, deslizamentos de grandes volumes massa internos/ subaquáticos ou externos ou erupções vulcânicas. Dessa forma, não é considerado como um risco natural influenciado/ agravado pelas alterações climáticas e, por conseguinte, não será abordado no âmbito do presente plano.

3.7.4.1 Cheias e Inundações

No Município de Mafra, os valores médios anuais de precipitação rondam os 774 mm, atingindo o seu mínimo no mês de julho e o seu máximo no mês de novembro. Durante o ano, ocorrem duas situações distintas, a época estival com reduzida concentração de precipitação e a época invernal com uma elevada concentração de precipitação. A distribuição anual média do escoamento, que decorre essencialmente da distribuição da precipitação anual média, é, assim, caracterizada por uma grande variabilidade do escoamento mensal.

De acordo com o "Plano Especial de Emergência de Proteção Civil para o Risco de Cheias, Inundações e Galgamentos Costeiros de Mafra" (2021), onde se procedeu à análise dos dados históricos referentes a cheias e inundações, bem como a estudos hidrológicos para o estabelecimento de hietogramas associados ao período de retorno de 100 anos, tendo a informação sido integrada na modelação matemática do escoamento, com recurso ao modelo de cálculo computacional *MOHID Land*, concluiu-se:

- Na bacia do Rio Sobral (também conhecido como Rio Safarujo), as áreas edificadas na área ameaçada pelas cheias têm uma expressão muito reduzida. No vale aluvionar destacam-se as atividades agrícolas com especial relevância para as estufas (**Figura 3.7.17**);

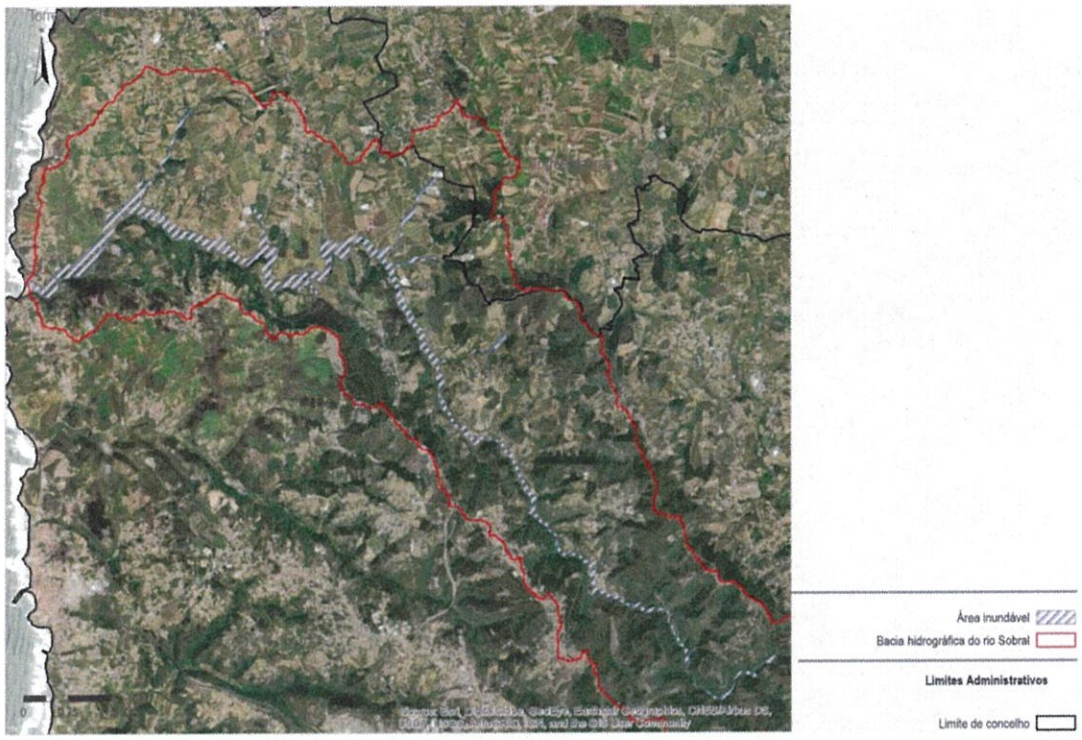

Figura 3.7.17. Áreas inundáveis na bacia hidrográfica do rio Sobral

Fonte: adaptado de PEEPCRCIGC, CMM, 2021.

- Na bacia do Rio Cuco, a principal área ameaçada pelas cheias do vale tem maior expressão em Pedra Amassada, onde já se registaram inundações expressivas. Identificam-se também algumas pontes e pontões e alguns pequenos trechos de vias de comunicação na área ameaçada pelas cheias, entre Pucariça e Santo Isidoro, entre Casais de Monte Bom e Santo Isidoro e entre Pinhal dos Frades e Santo Isidoro. Junto à foz, destacam-se a implantação das Escolas de Surf e o Bar, presentes na Praia de Ribeira d'Ilhas (**Figura 3.7.18**);

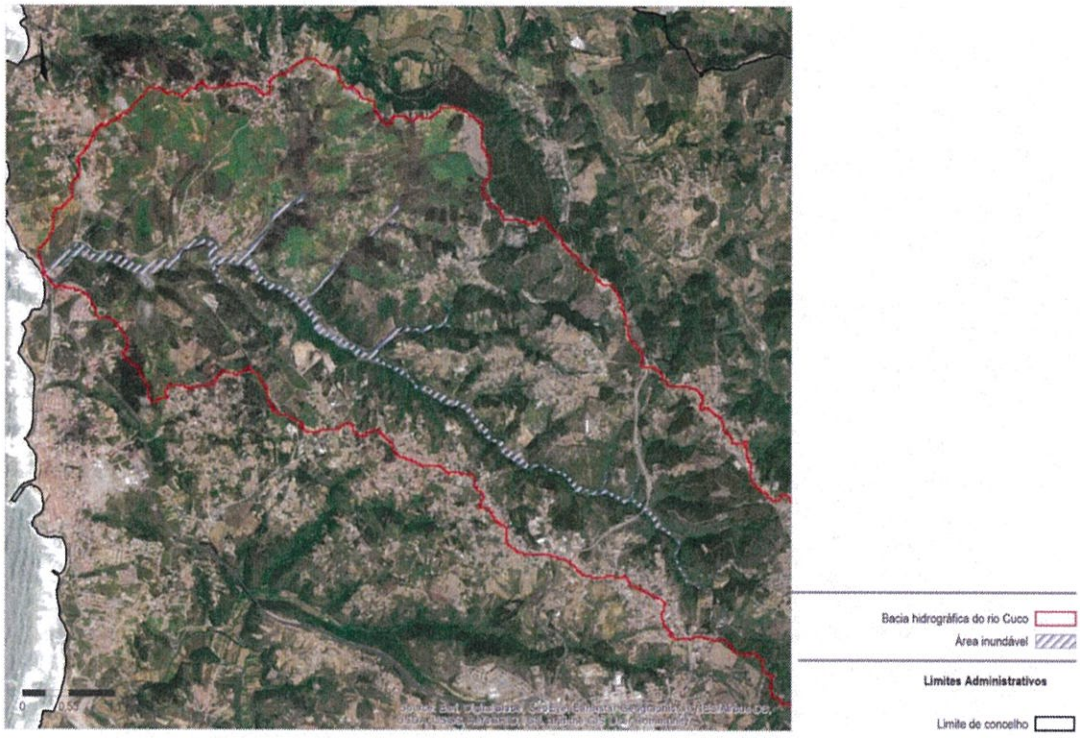

Figura 3.7.18. Áreas inundáveis na bacia hidrográfica do rio Cuco

Fonte: adaptado de PEEPCRCIGC, CMM, 2021.

- Na bacia do rio Lizandro destacam-se as povoações afetadas em Venda do Pinheiro, Malveira, Cheleiros e Carvalhal (**Figura 3.7.19**):
  - Na Venda do Pinheiro, apesar de corresponder à zona de cumeeira da bacia hidrográfica, o acentuado declive das vertentes, conjugado com a ancestral ocupação urbana das margens e com a impermeabilização dos solos, podem contribuir para pequenas inundações de áreas com edifícios de habitação, arruamentos e alguns equipamentos/ infraestruturas;
  - Na localidade da Malveira, uma parte considerável da rede de drenagem encontra-se canalizada, desde meados do século passado. Existem algumas áreas que, em situação de cheia, podem constituir obstáculos ao escoamento, sobretudo quando ocorre acumulação de materiais (arbustos e troncos) na secção de vazão à entrada das passagens hidráulicas e pontes;

- Em Cheleiros observa-se um número significativo de edificações afetadas, bem como alguns equipamentos junto ao rio;
- No Carvalhal, identificaram-se várias edificações atingidas por inundações recentes. A ponte foi reconstruída e atualmente apresenta um vão considerável;

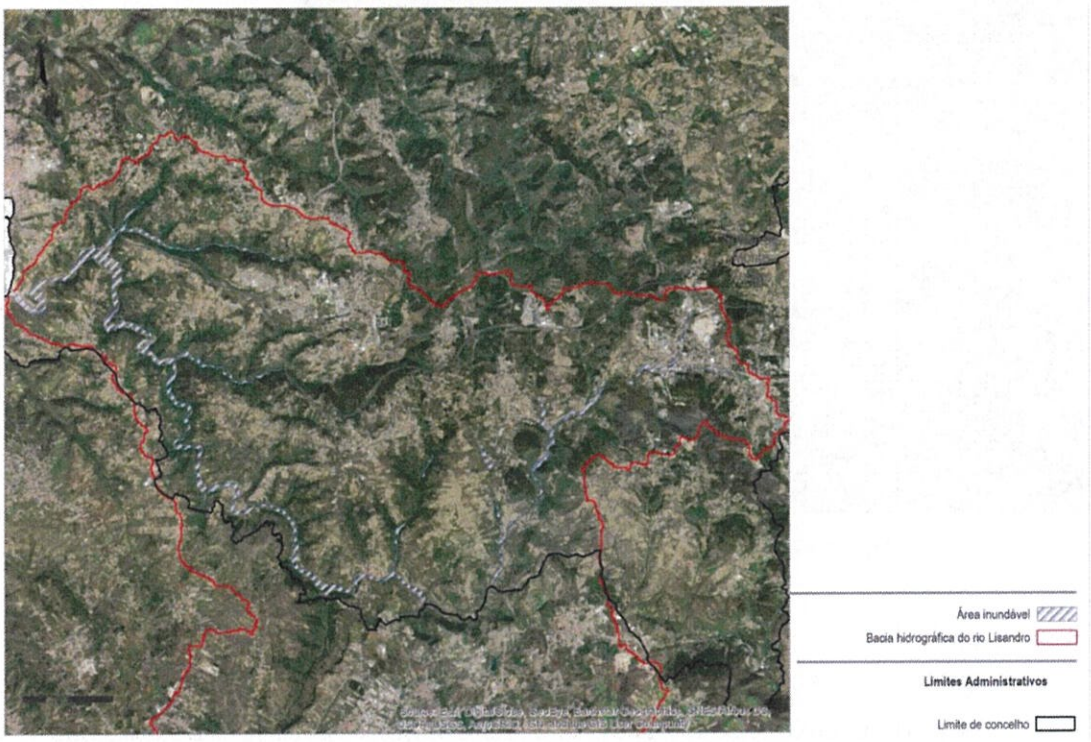

Figura 3.7.19. Áreas inundáveis na bacia hidrográfica do rio Lizandro

Fonte: adaptado de PEEPCRCIGC, CMM, 2021.

- Na bacia do rio Sizandro, a Ribeira de Pedrulhos, afluente da sua margem esquerda, verifica-se que a ocupação humana é significativa na área ameaçada pelas cheias, de características marcadamente rurais. Neste vale, salienta-se um conjunto significativo de pontes e pontões e de vias de comunicação na área ameaçada pelas cheias (**Figura 3.7.20**). De referir que, em setembro de 2015, o rio Sizandro transbordou provocando inundações em várias povoações no Município de Mafra e Torres Vedras (EMAAC Mafra, 2016);

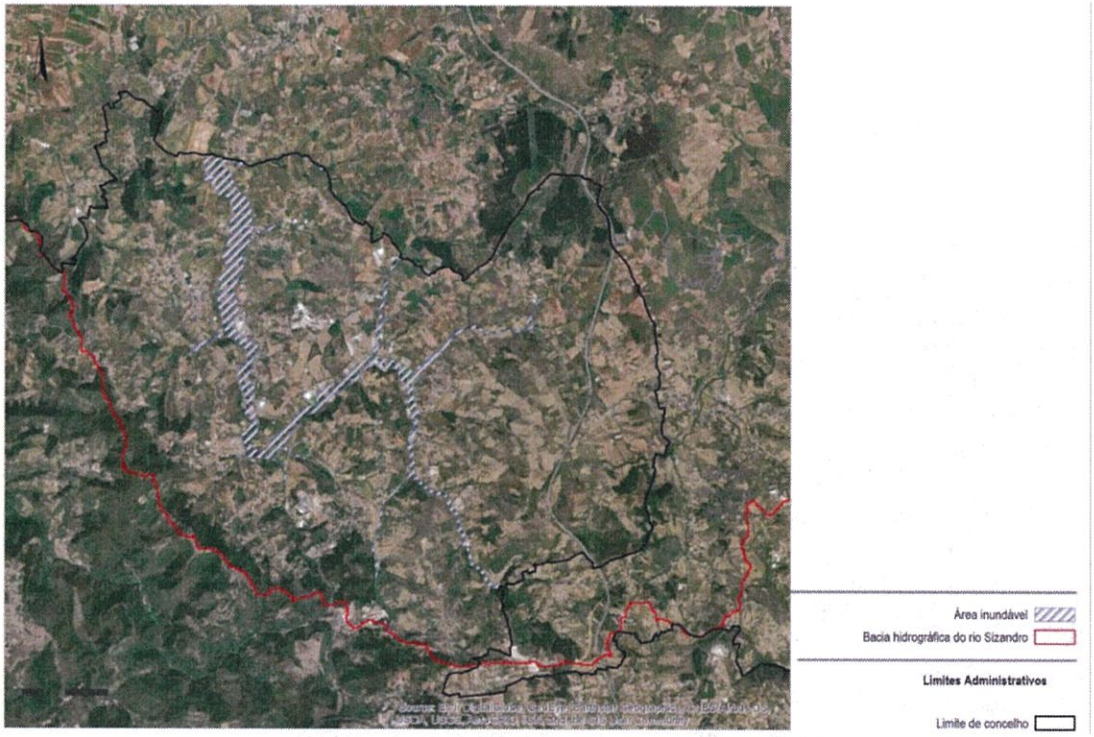

Figura 3.7.20. Áreas inundáveis na bacia hidrográfica do rio Sizandro

Fonte: adaptado de PEEPCRCIGC, CMM, 2021.

- Na bacia do rio Trancão, as localidades de Ribeira e Calvos apresentam edificações na área ameaçada pelas cheias. Neste vale, na estrada que liga Calvos à Ribeira, um conjunto significativo de pontes e pontões e de troços das vias de comunicação, encontra-se na área ameaçada pelas cheias. Na ribeira de Monfirre, a área ameaçada pelas cheias não tem praticamente ocupação edificada (**Figura 3.7.21**).

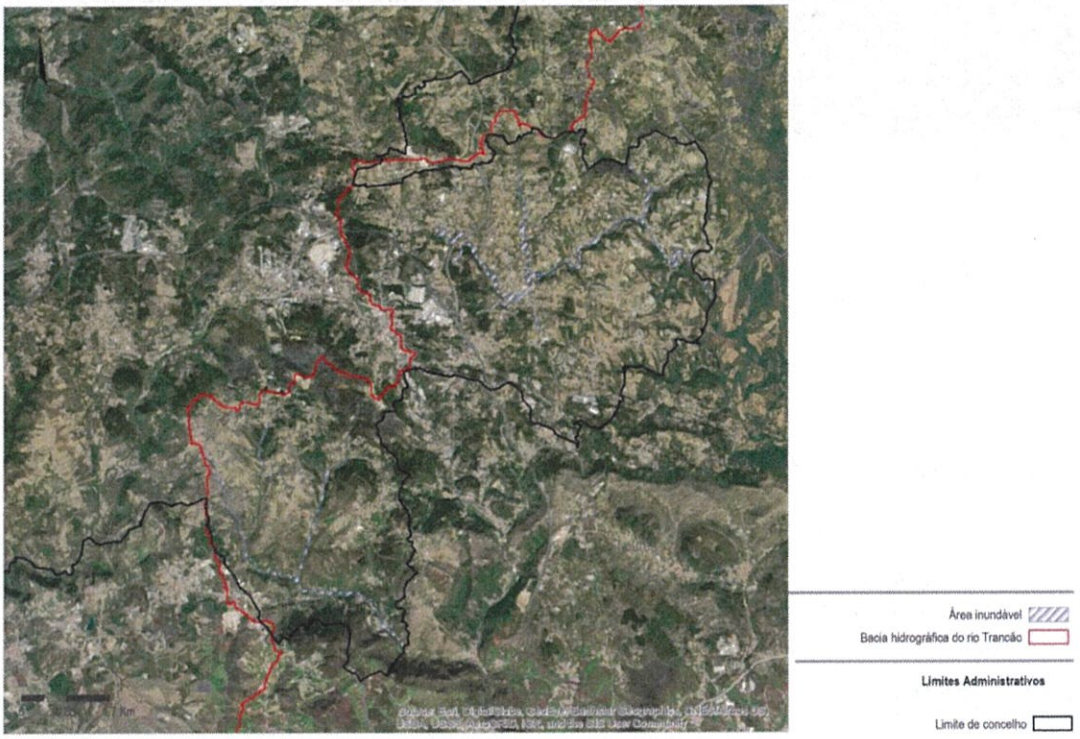

Figura 3.7.21. Áreas inundáveis na bacia hidrográfica do rio Trancão

Fonte: adaptado de PEEPCRCIGC, CMM, 2021.

Destacam-se as ocorrências relacionadas com cheias e inundações no Município de Mafra (**Quadro 3.7.5**).

Quadro 3.7.5. Registo de ocorrências relacionadas com cheias e inundações no município de Mafra

Data do evento climático	Tipo de evento climático	Impacte	Detalhe das consequências	Localização
18/11/1983	Precipitação excessiva (cheias)	Cheias; Danos para a saúde; Danos para a vegetação; Danos para a fauna; Danos para edifícios.	3 Mortos; 8 famílias desalojadas; 200 fogos isolados; derrocada de 15 pontes; quebra no abastecimento de água; 3750 hectares inundados e 1800 m² de estufas destruídas, prejuízos financeiros na ordem dos 2000 contos; destruição de 1/5 de vinha, 2/5 de hortícolas e 1/5 de pomar; arrastamento de cabeças de gado bovino e de máquinas e alfaias agrícolas.	Cheleiros; Carvalhal; Sobral de Abelheira; Picanceira; Santo Isidoro; Galés e Avessada.
08/01/1996	Precipitação excessiva (cheias)	Cheias; Deslizamento de terras; Danos para infraestruturas; Alterações nos estilos de vida.	Estradas submersas, derrocada de pontes, inundações em edifícios, zonas de cultivo alagados, derrocada/ queda de muros, etc.	Gradil; Tourinha; Barras; Cheleiros; Carvalhal; Sra. do Ó; Póvoa da Galega; São Julião.
09/09/2015	Precipitação excessiva (cheias).	Cheias, Inundações; Danos para as infraestruturas (vias de comunicação); Danos para a vegetação.	Estradas de acesso a várias localidades foram cortadas porque estavam submersas, campos agrícolas alagados.	Gradil; Vila Franca do Rosário e Azueira.
24/11/2008	Precipitação excessiva.	Cheias; Inundações; Danos para as infraestruturas (vias de comunicação); Danos para a vegetação.	Correntes fortes nos leitos da praia de Ribeira d´Ilhas, corte de estrada entre Carvoeira e Mafra, queda de árvores.	Carvoeira; Ericeira.
18/02/2008	Precipitação excessiva.	Cheia; Inundações e Danos para a vegetação.	Agricultores perderam sementeiras.	Carvoeira.
23/12/2009	Precipitação excessiva (cheias/inundações) e vento forte.	Interrupção/ redução do fornecimento de eletricidade; danos para as infraestruturas (estradas e rede de comunicações); alterações do estilo de vida.	70% do Município de Mafra sem eletricidade; condicionamento da circulação da A8; Queda de 700 postes de eletricidade e danos em mais de 160 km de linhas de distribuição de energia elétrica.	Município de Mafra.
28/12/2009 **29/12/2009**	Precipitação excessiva.	Cheias; Inundações e Danos para as infraestruturas (vias de comunicação).	Terrenos alagados e galgamento das margens do rio para as vias de comunicação.	Carvalhal.
13/09/2022	Precipitação intensa	Inundação	Obstrução de via	Cheleiros
22/10/2022	Precipitação intensa	Inundação	Inundações em habitações e garagem	Carvoeira, Mafra
07/10/2022 **08/12/2022** **09/10/2022**	Precipitação intensa	Inundação	Inundações em habitações, garagem, cave e portagens da A21	Carvoeira, Mafra
13/12/2022 **14/12/2022** **15/12/2022**	Precipitação intensa	Inundação	Inundações em habitações, auditórios, vias	Mafra, Venda do Pinheiro, Gradil, Malveira, Ericeira, Carvoeira

Data do evento climático	Tipo de evento climático	Impacte	Detalhe das consequências	Localização
18/10/2023	Precipitação intensa	Inundação	Inundações em habitação e em rua	Mafra, Encarnação
24/10/2023	Precipitação intensa	Inundação	Inundações em habitação	Malveira
30/11/2023	Precipitação intensa	Inundação	Inundações em habitação	Carvoeira, Vale de S. Gião, Cheleiros, Venda do Pinheiro, Venda do Valador

Fonte: CMM, EMAAC, 2016

3.7.4.2 Movimentos de Vertente

Não tendo sido possível obter informação quanto à análise do risco identificado no PMEPCM como "Movimentos de Massa", optou-se por usar a informação disponível nos elementos do Plano Diretor Municipal (PDM) e da Reserva Ecológica Nacional (REN) em relação ao risco de "Instabilidade de Vertentes" ou "Movimento de Vertentes".

Assim, o risco de movimentos de vertentes surge em zonas onde as características de solo e subsolo, declive, dimensão e forma da vertente ou escarpa e condições hidrogeológicas, estão sujeitas à ocorrência de movimentos de massa, incluindo deslizamentos, desabamentos e queda de blocos.

De acordo com o Relatório Ambiental do PDM de Mafra (2014), o Município de Mafra apresenta risco de movimentos de vertente em cerca de 19,59% do seu território (29 165,50 ha), sendo de destacar as freguesias de Mafra com cerca de 19,6% (1 117,51 ha), União das Freguesias de Igreja Nova e Cheleiros com 17,4% (991,72 ha) e União das Freguesias de Venda do Pinheiro e Santo Estêvão das Galés com 16,3% (931,89 ha), respetivamente (**Quadro 3.7.6**).

Quadro 3.7.6. Áreas com risco de movimento de vertentes nas freguesias do Município de Mafra

Freguesia	Área	
	ha	%
Carvoeira	221,80	0,76
Encarnação	102,97	0,35
Ericeira	124,86	0,43
Mafra	1 117,51	3,83
Milharado	392,86	1,35
Santo Isidoro	368,12	1,26
União das Freguesias de Azueira e Sobral da Abelheira	528,29	1,81
União das Freguesias de Enxara do Bispo, Gradil e Vila Franca do Rosário	435,54	1,49
União das Freguesias de Igreja Nova e Cheleiros	991,72	**3,40**
União das Freguesias de Malveira e São Miguel de Alcainça	498,48	1,71
União das Freguesias de Venda do Pinheiro e Santo Estêvão das Galés	931,89	3,20
Total	**5 714,05**	**19,60**

Fonte: PDM de Mafra (2014)

Na Error! Reference source not found.**22** está representada a carta de suscetibilidade à ocorrência de movimentos de vertentes do Portal Geomafra e de acordo com a Planta de Ordenamento PDM de Mafra, Carta de Risco – a definição destas zonas sujeitas a movimentos de vertentes teve por base os critérios e a metodologia desenvolvida na delimitação REN e desenvolvem-se nas encostas mais íngremes associadas a vales encaixados e com determinadas características geológicas.

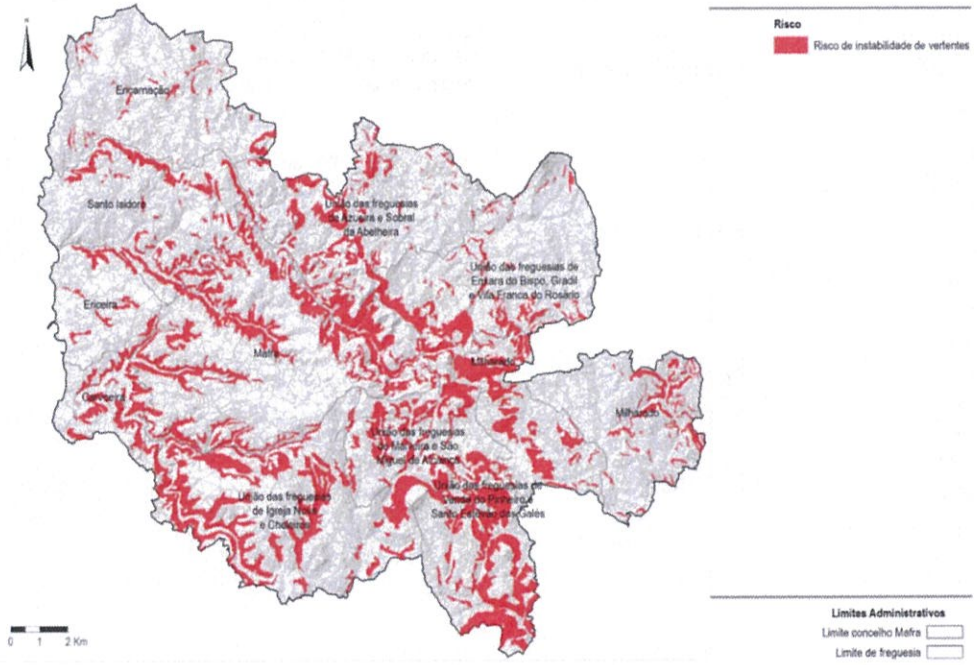

Figura 3.7.22. Carta de suscetibilidade a instabilidade de vertentes

Fonte: Geomafra, CMN, 2023.

De acordo com o registo dos movimentos de vertentes da Reserva Ecológica de Mafra, no período entre 2006 e 2009, foram registadas 33 ocorrências, desencadeadas quase sempre pela precipitação e localizadas, sobretudo, ao longo das vias e caminhos.

O Quadro 3.7.7 apresenta as ocorrências registadas no Município para o risco de "Movimentos de Vertente".

Quadro 3.7.7. Tabela com o registo de ocorrências de movimentos de vertente

Data	Tipo de Evento climático	Consequência
23/11/1983	Precipitação excessiva	Derrocada de 15 pontes.
08/01/1996	Precipitação excessiva	Deslizamentos de terras, derrocada de ponte, derrocada/queda de muros.
01/02/2009	Deslizamento de vertentes	Deslizamento de terras com enterramento de 6 viaturas (Localidade: Malveira).
03/01 a 07/01/2014	Tempestade	Deslizamento de vertentes
25/10/2022	Precipitação intensa	Deslizamentos de terras para a linha de escoamento de águas que passam por baixo da autoestrada
07/12/2022 08/12/2022 09/12/2022 10/12/2022 13/12/2022 14/12/2022 15/12/2022 16/12/2022	Precipitação intensa	Vários deslizamentos de terras registados nos dias mencionados (Milharado, Ericeira, Carvoeiro, Sobral da Abelheira, Codeçal, Gradil, Vila Franca do Rosário, Igreja Nova, Chanca, Arrebenta Mafra, Igreja Nova, Enxara do Bispo, Gradil e Vila Franca do Rosário, Azueira, Sobreiro, Rólia, Venda do Pinheiro e São Miguel de Alcainça.
05/03/2023	Precipitação	Derrocada de terra para a estrada, em Enxara do Bispo
26/12/2023	Precipitação	Deslizamentos de terras em dois locais: Cheleiros e Achada
08/03/2024 09/03/2024	Precipitação intensa	Aluimento da Rua Manuel da Silva, 19 Desabamento de terra na faixa de rodagem em Casal Moinho EN 116 – Malveira e aluimento de terras na Estrada de Macdam,

Fonte: adaptado de EMAAC de Mafra (2016)

3.7.4.3 Tempestades

Uma tempestade ou um temporal são acontecimentos meteorológicos de grau severo ou adverso.

A uma latitude de 10º, ou superior, é possível a existência de movimentos de rotação que, no Hemisfério Norte, têm sentido contrário ao dos ponteiros do relógio. Se estes movimentos forem organizados e persistentes, tendem a originar a formação de regiões de baixas pressões (depressões), caracterizadas pela presença de nuvens de grande desenvolvimento vertical que em alguns casos evoluem para ciclones tropicais (sistemas de baixas pressões, que se formam na região tropical, em geral entre os 10º e 30º de latitude). Estes ciclones (depressões de origem tropical) podem originar trovoadas e precipitação forte e que são designados, consoante a área geográfica de ocorrência, por:

- Furacões (hurricanes) no Oceano Atlântico Norte - Golfo do México, Caraíbas e na região Leste dos Estados Unidos;
- Tufão no Oceano Pacífico Norte, na região Oeste dos Estados Unidos, Japão e China. Nas Filipinas são apelidados por baguios;
- Ciclone tropical severo na região sudoeste do Oceano Pacífico, Austrália, Nova Zelândia, Indonésia, etc.;
- Tempestade ciclónica severa na região norte do Oceano Índico, Índia, Bangladesh, Paquistão, etc.;
- Ciclone tropical na região sudoeste do Oceano Índico, Madagáscar, Moçambique, Quénia, etc.

As condições atmosféricas e oceânicas favoráveis à formação dos ciclones tropicais e seu desenvolvimento são:

- A existência de uma perturbação tropical inserida numa onda de leste (ou seja, uma formação nebulosa já com alguma convecção organizada);
- A permanência da perturbação durante um intervalo de tempo suficientemente extenso sobre superfícies oceânicas quentes (onde a temperatura da superfície da água do mar for igual ou superior a 26,5ºC numa camada de, pelo menos, 50 metros de profundidade);
- Um elevado conteúdo de humidade em níveis baixos da troposfera;
- A existência de vento com intensidade fraca e baixo"*wind-shear*" (variação do vento em intensidade e/ou direção com a altitude) nos níveis médios e altos da troposfera.

Assim sendo, os ciclones tropicais têm um ciclo de vida, ou seja, nascem, evoluem e morrem, durante um período de tempo de, em geral, duas a três semanas. Na sua evolução passam por vários estágios de desenvolvimento com denominações e características específicas, designadamente:

- **Depressão Tropical** – neste estágio o sistema de nuvens apresenta alguma organização e a circulação à superfície começa a ser bem definida. A pressão do ar diminui no seu centro e, consequentemente, a intensidade do vento aumenta. Enquanto a intensidade do vento médio (vento observado durante 1 minuto, a 10 metros da superfície) for inferior a 62 km/h (33 kt ou 17 m/s), a perturbação designa-se por depressão tropical. Ainda não apresenta olho nem a forma

típica que caracteriza estas tempestades. Uma animação de imagens de satélite evidencia, desde já, o efeito de rotação;

- **Tempestade Tropical** – se a depressão tropical continuar o seu processo de desenvolvimento, os sistemas nebulosos mostram-se progressivamente mais bem organizados, sendo o padrão típico de tempestade tropical cada vez mais percetível. A circulação à superfície é bem definida e atingem-se intensidades de vento médio com valores compreendidos entre os 62 – 118 km/h (33-63 kt ou 17-32 m/s). Quando tal se verificar, a depressão é designada por tempestade tropical, sendo-lhe atribuído um nome.

  Os nomes das tempestades tropicais foram estabelecidos por um comité internacional, que concebeu seis listas de nomes, sendo cada uma utilizada de novo após seis anos. Nomes masculinos e femininos alternam em cada lista, sendo que os nomes de furacões que tenham provocado significativos danos materiais e perdas de vidas são retirados da lista, pelo que nunca voltarão a ser utilizados;

- **Furacão** – se a pressão à superfície continuar a diminuir, a tempestade tropical intensifica-se, tornando-se num furacão quando a intensidade do vento médio atingir valores de, pelo menos, 119 km/h (64 kt ou 33 m/s). Nesta fase, a circulação é bastante bem definida e o sistema nebuloso é composto por células convectivas muito desenvolvidas. Nesta fase, as nuvens médias e altas formam um "escudo" que pode atingir um diâmetro com cerca de 600 km e um pronunciado efeito de rotação, podendo formar um olho no seu centro.

De acordo com os registos do *National Oceanic and Atmospheric Administration* (NOOA), de 1851 a 2022, há registo histórico da interseção de tempestade de origem tropical com o Município de Mafra e sua área envolvente (**Figura 3.7.23**). Importa destacar a menor distância temporal registada entre os eventos de 2015 a 2020.

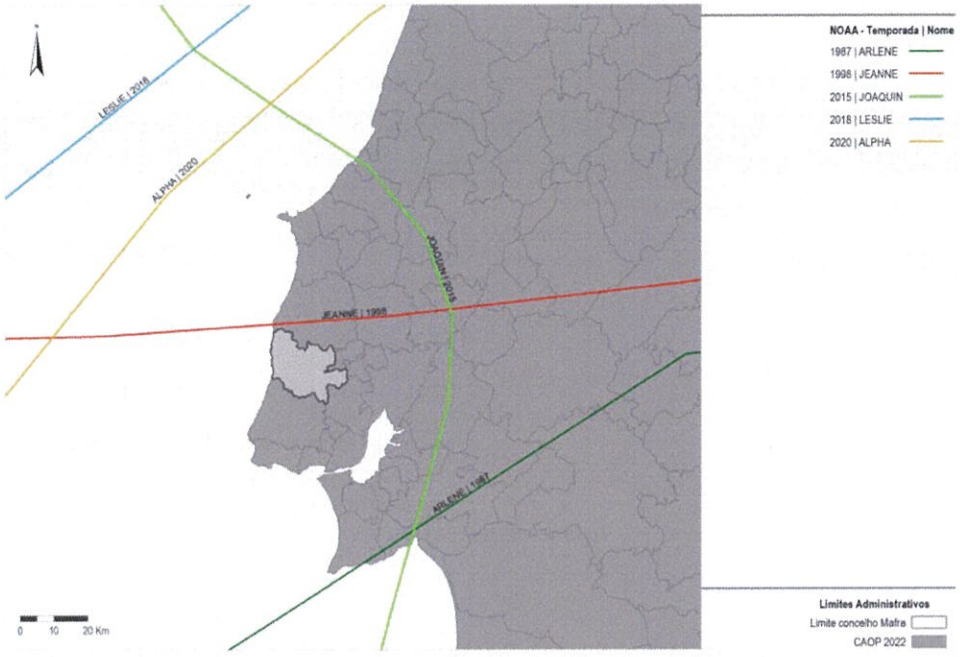

Figura 3.7.23. Trajetória de Tempestades Tropicais, entre 1851 e 2022, que intersectaram ou passaram na envolvente do Município de Mafra

Fonte: NOAA, 2023.

Para além das depressões de origem tropical, intersectam com o continente português depressões de origem extratropical que se formam nas latitudes médias e altas e que se desenvolvem em regiões de forte gradiente horizontal de temperatura, designadas por zonas frontais, neste caso no Atlântico Norte. A Península Ibérica é uma área chave neste sentido, devido à sua localização especifica no Sul do caminho de passagem destas tempestades – que também geram ventos fortes e precipitação intensa, podendo causar grandes prejuízos e fatalidades, tal como as depressões de origem tropical. Para estas depressões de origem extratropical não foi encontrada informação territorial de modo a mostrar a trajetória das depressões que intersetaram ou circularam na envolvente do Município de Mafra.

Não tendo sido possível consultar a análise de risco do PMEPCM, nomeadamente a caracterização do risco associado a estes fenómenos e o eventual registo histórico existente, recorreu-se ao Anexo IV: Perfil de Impactes Climáticos Locais (PIC-L) da EMAAC. Assim, o **Quadro 3.7.8** apresenta as ocorrências associadas a ventos fortes e tempestades, no período 1983-2015.

Quadro 3.7.8. Registo de Ocorrências – Ventos Fortes / Tempestades

Data	Tipo de Evento	Consequências
2009 / 12 / 23	Precipitação e Vento Forte	70% Município sem eletricidade. Condicionamento da A8.
2010 / 02 / 27	Precipitação excessiva e vento forte	Danos para infraestruturas (vias de comunicação) e danos para vegetação
2014 / 01	Tempestade "Hércules"	Danos para as infraestruturas; Danos em edifícios; Alterações no estilo de vida; Alteração no uso de equipamentos/ serviços; Danos para a saúde; Danos para a vegetação; deslizamento de vertentes
2014 / 02	Vento Forte	Danos na cobertura do parque de estacionamento do hipermercado da Malveira

Fonte: adaptado de EMAAC (2016)

Cruzando o registo das depressões tropicais do NOAA com o registo histórico do PIC-L, conclui-se que possivelmente as ocorrências registadas tiveram origem, não em depressões tropical, mas em depressões extratropicais.

3.7.4.4 Incêndios Florestais

Para a análise do risco de incêndios florestais, considerou-se o Plano Municipal de Defesa da Floresta Contra Incêndios de Mafra (PMFDCI de Mafra) cujo principal objetivo é o de constituir uma ferramenta de planeamento, ao nível municipal, que permita a implementação das disposições presentes no Plano Nacional de Defesa da Floresta Contra Incêndios. A sua implementação possui um carácter dinâmico e evolutivo, apresentando um horizonte de planeamento de dez anos que se pretende que permita desenvolver um conjunto de ações de gestão de combustíveis, gestão dos espaços florestais, prevenção, sensibilização, redução do risco de incêndio, com os principais objetivos de aumentar a gestão do território, aumentar a gestão dos combustíveis e aumentar o uso do fogo técnico. Desta forma, pretende-se proteger pessoas e bens, diminuir o número de ocorrências, reduzir a área percorrida por incêndios e aumentar a área gerida.

Uma das ferramentas cartográficas do PMDFCI de Mafra é a carta de Perigosidade de Incêndio Florestal (**Figura 3.7.24**) que contabiliza o risco estrutural e o histórico de incêndio no Município.

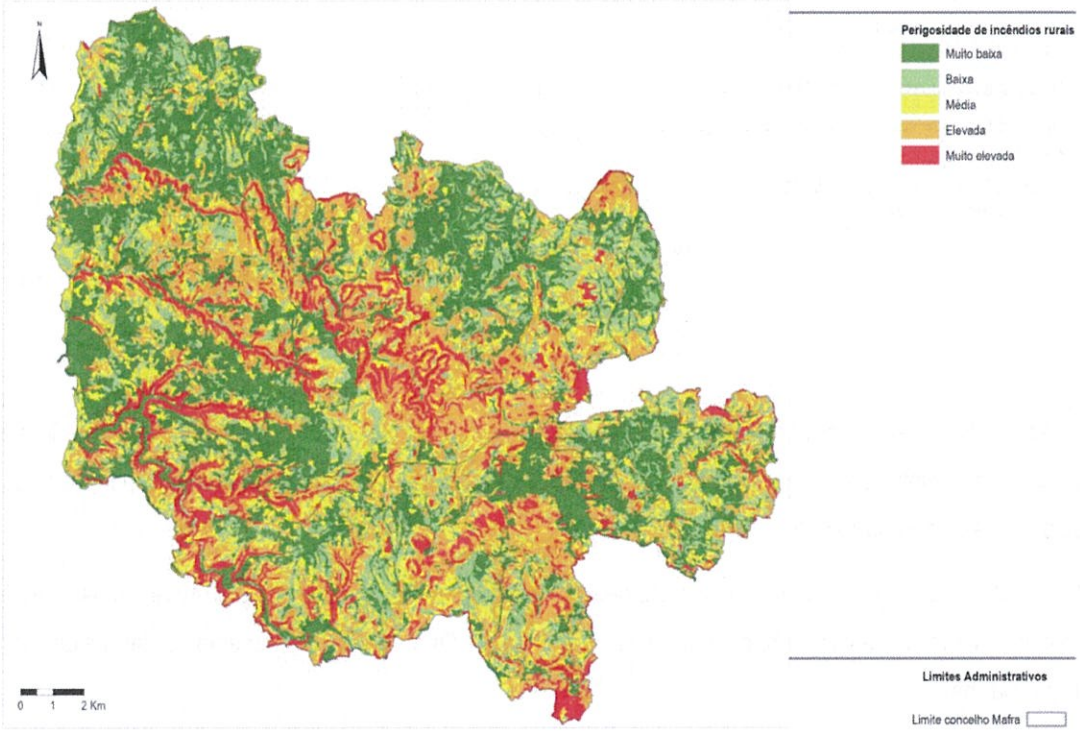

Figura 3.7.24. Carta de Perigosidade de Incêndios

Fonte: PMDFCI de Mafra, 2020.

De acordo com a carta de perigosidade aos incêndios do PMDFCI de Mafra (2020), 34% do território encontra-se em perigo "muito baixo", 24% "elevado", 16% "baixo", 15% "médio" e 11% em perigo "muito elevado". O **Quadro 3.7.9** apresenta a área por classe de perigosidade para cada uma das freguesias do Município.

Quadro 3.7.9. Classes de perigosidade por freguesia

Freguesia	Classes de Perigosidade				
	Muito Baixo	Baixo	Médio	Elevado	Muito Elevado
Carvoeira	321,61	58,2	114,48	191,73	135,02
Encarnação	1 581,77	715,6	359,86	164,89	28,17
Ericeira	602,59	142,52	246,11	177,12	66,39
Mafra	1 480,08	516,95	585,8	1 299,47	911,66
Milharado	787,92	529,73	414,85	514,83	195,27
Santo Isidoro	823,67	374,66	340,34	678,16	264,61
União das Freguesias de Azueira e Sobral da Abelheira	1 204,42	510,86	343,57	726,88	276,72
União das Freguesias de Enxara do Bispo, Gradil e Vila Franca do Rosário	881,93	724,35	523,41	802,62	231,52
União das Freguesias de Igreja Nova e Cheleiros	796,65	584	679,9	1 055,24	589,8
União das Freguesias de Malveira e São Miguel de Alcainça	473,1	221,25	274,53	531,35	183,88
União das Freguesias de Venda do Pinheiro e Santo Estêvão das Galés	847,17	425,05	414,26	946,04	314,45
Total	**9 800,91**	**4 803,17**	**4 297,11**	**7 088,33**	**3 197,49**
%	**34**	**16,5**	**14,7**	**24,3**	**11,0**

Fonte: adaptado de PMDFCI DE Mafra (2020)

Estes resultados evidenciam que existem as freguesias com maior suscetibilidade de ocorrência de incêndios florestais são Mafra e a União das Freguesias de Igreja Nova e Cheleiros e as com menor perigosidade são as da Ericeira e Encarnação.

A carta de risco de incêndio, é importante e permite destacar, para além do risco estrutural e o risco histórico, o valor económico e a vulnerabilidade do Município. Assim, o **Quadro 3.7.10** apresenta as classes de risco por freguesia (ha).

Quadro 3.7.10. Classes de risco por freguesia

Freguesia	Classes de Risco				
	Muito Baixo	Baixo	Médio	Elevado	Muito Elevado
Carvoeira	528,8	68.1	71,6	6,1	145,4
Encarnação	2 387,7	118,6	41,7	2,9	296,1
Ericeira	584,9	111,6	49,2	27,4	430,5
Mafra	2 622,7	130,5	519,3	690,9	830,6
Milharado	1 762,3	60,0	222,5	98,8	293,8
Santo Isidoro	1 497,5	189,5	302,5	114,2	378,2
União das Freguesias de Azueira e Sobral da Abelheira	2 208,3	122,4	254,2	187,3	286,7
União das Freguesias de Enxara do Bispo, Gradil e Vila Franca do Rosário	2 372,7	64,0	330,8	200,9	192,4
União das Freguesias de Igreja Nova e Cheleiros	2 645,5	169,6	365,5	186,5	334,8
União das Freguesias de Malveira e São Miguel de Alcainça	808,3	43,3	293,4	218,2	321,0
União das Freguesias de Venda do Pinheiro e Santo Estêvão das Galés	1 689,1	154,8	462,8	187,9	448,3
Total	**19 107,9**	**1 232,4**	**2 913,4**	**1 921,2**	**3 957,8**
%	**65,6**	**4,2**	**10,0**	**6,6**	**13,6**

Fonte: adaptado de PMDFCI DE Mafra (2020)

No Município, verifica-se que 65,6% do Município se encontra na classe de risco muito baixo, sendo esta a classe mais representativa. Os valores associados às classes de risco elevado (6,6%) e muito elevado (13,6%) correspondem, principalmente, a zonas de aglomerados populacionais.

3.7.4.5 Galgamentos e Inundações Costeiras

A faixa costeira do Município de Mafra é do tipo de costa rochosa, com arribas abruptas ou com declive elevado – arribas alcantiladas (por alcantil entende-se o espaço, de inclinação muitíssimo acentuada, que medeia entre a base e a crista da arriba). Existem, concomitantemente, praias com arribas e consideráveis áreas de areal com são o exemplo das praias da Foz do Lizandro, de São Lourenço e de São Julião.

É expectável que os episódios de vento extremo e tempestades possam ocorrer com maior frequência e intensidade, tendo em conta estudos sobre a frequência e intensidade de furacões. Consequentemente, é esperado que a sobrelevação marítima de origem meteorológica seja maior e mais frequente, o que aumentará o número eventos de Galgamentos e Inundações Costeiras face ao presente. Adicionalmente, estes fenómenos de galgamento e inundações costeiras serão agravados pela esperada subida do nível médio das águas do mar, que no caso de Portugal Continental poderá atingir cerca de 0,7 m, até ao final do século[3].

As alterações climáticas ameaçam a zona costeira, dado que induzem a subida do nível médio da água do mar global e para o aumento da frequência e intensidade, e alteração das direções dominantes de episódios de vento extremo e tempestades, contribuindo para o incremento significativo de riscos naturais e antropogénicos, incluindo a erosão, galgamento e inundações costeiras.

De acordo com os registos da NOAA (2019), desde 1950, 45 tempestades, resultantes do enfraquecimento de furações, atingiram a zona terrestre Europeia (23 nos últimos 20 anos e 10 desde 2019) (**Figura 3.7.25**).

[3] Fox-Kemper, et. al., (2021) e IPCC (2023).

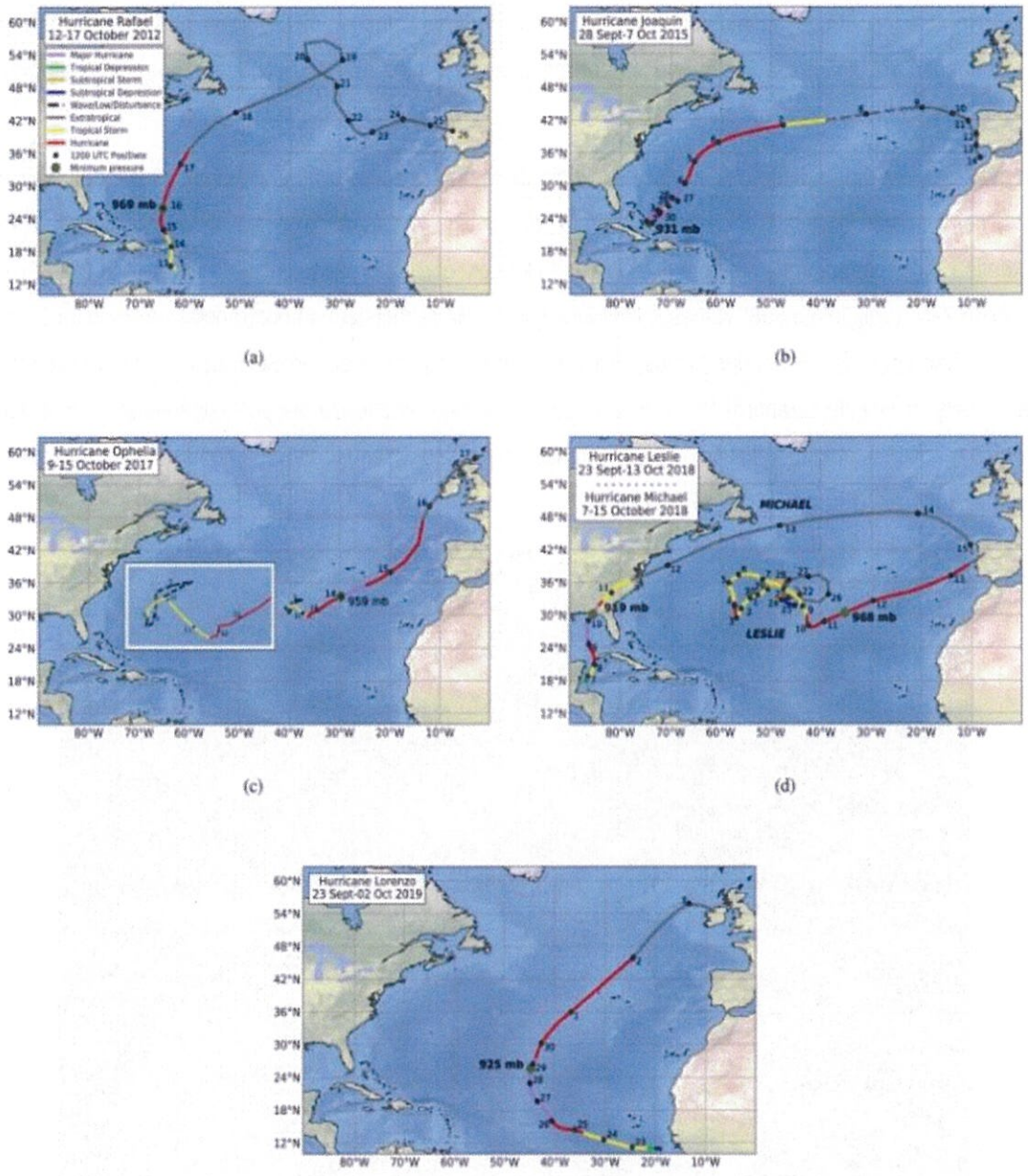

Figura 3.7.25. Trajetórias dos furacões (a) Rafael (2012) (b) Joaquin (2015) (c) Ophelia (2017) (d) Leslie e Michael (2018) (e) Lorenzo (2019)

Fonte: Oliveira et. al. (2020)

Estes eventos tiveram, nos últimos anos, impactes em Portugal Continental. Diversos estudos preveem que, até ao final do século XXI, a Europa possa ser atingida, em média, por 13 grandes tempestades durante a época dos furações[4].

Um evento que afetou a zona costeira do Município de Mafra foi a tempestade Hércules, 3 – 7 de janeiro de 2014, com valores extremos de altura de onda (altura significativa máxima ao largo em Sines≈ 15m e Leixões≈13m), acompanhados de períodos de onda longos, com valores máximos da ordem dos 28s, e rumo médio de 295° (Leixões) e 298° (Sines)[5]. No Município de Mafra registam-se ocorrências na Praia da Calada, Praia de São Lourenço, Praia dos Coxos, Praia do Norte (Algodio), Praia do Sul/Baleia, Praia de Ribeira de Ilhas, Praia da Foz do Lizandro, Praia de São Julião (norte), caracterizadas por galgamentos e inundação costeira, rebaixamento generalizado de praias, danos em passadiços, destruição de apoios de praia, destruição de infraestruturas[6] (**Figura 3.7.26** e **Figura 3.7.27**).



Figura 3.7.26. Localização das ocorrências

Fonte: APA, 2014.

[4] Oliveira *et. al.* (2020).

[5] (APA, 2014). Registo das ocorrências no litoral. Temporal de 3 a 7 de janeiro de 2014.





Praia dos Coxos



Praia de Ribeira de Ilhas



Praia da Foz do Lizandro

Figura 3.7.27. Tipologia de danos: Tempestade Hércules

Fonte: APA, 2014.

Outro evento a referir ocorreu em fevereiro de 2017, onde se verificaram ondulações de cerca de 7,5m, com preia-mar de 3,2m e períodos de onda de 17-19s, sendo em particular as praias, como por exemplo as Praias do Algodio, dos Pescadores e do Sul[6]

[6] Câmara Municipal de Mafra, 2021. Plano especial de emergência de proteção civil. Para o risco de cheias, inundações e galgamentos costeiros de Mafra

3.7.4.6 Secas

Tal como evidenciado na caracterização hidrológica das massas de água do Município, acima identificadas, encontram-se sujeitas a pressões quantitativas, como demonstrado pelos respetivos valores do índice WEI+. A principal atividade responsável por esta pressão sobre os recursos hídricos concelhios conclui-se ser a agricultura, cujo uso da água é significativo face às disponibilidades existentes.

O índice WEI+, e o uso agrícola de água subjacente, caracteriza uma situação de escassez. Todavia, os registos do *Palmer Drought Severity Index* (PDSI), disponibilizados pelo IPMA, demonstram que, além de situações de escassez, ocorrem também situações de seca agrometeorológica no Município.

O índice de seca PDSI baseia-se no conceito do balanço da água, tendo em conta dados da quantidade de precipitação, temperatura do ar e capacidade de água disponível no solo, permitindo detetar a ocorrência de períodos de seca agrometeorológica, classificando-os em termos de intensidade: fraca, moderada, severa e extrema. Desta forma, o índice PDSI compara o estado do solo, quanto ao teor de humidade, com a média climatológica, permitindo a comparação direta entre diferentes regiões.

De acordo com a evolução histórica das médias anuais do PDSI, desde 1941, verificam-se as ocorrências de anos de seca moderada em 1945, 1974/75, sem qualquer registo de seca severa, até à década de 90. Desde então, registaram-se quatro anos de seca moderada, e em 1993 foi registado um ano de seca severa. A ocorrência deste fenómeno, e a intensidade associada, sugerem uma maior recorrência, bem como um maior impacte das consequências associadas.

Por outro lado, o *Standardized Precipitation Index* (índice SPI) a 12 meses, permite detetar a ocorrência de períodos de seca hidrológica, conceito associado ao estado de armazenamento das albufeiras, lagoas, aquíferos e das linhas de água em geral. O índice SPI baseia-se na precipitação standardizada, que corresponde ao desvio de precipitação em relação à média para um período de tempo específico, que no caso da seca hidrológica corresponde a 12 meses, dividido pelo desvio padrão do período a que diz respeito essa média. O SPI corresponde, assim, à probabilidade cumulativa de um determinado acontecimento de precipitação ocorrer numa estação. Na **Figura 3.7.28** encontram-se os intervalos de classificação do SPI e a respetiva categoria de seca.

Valores do SPI	Categoria da seca
≥2.00	chuva extrema
1.50 a 1.99	chuva severa
1.00 a 1.49	chuva moderada
0.99 a 0.50	chuva fraca
0.49 a -0.49	normal
-0.50 a -0.99	seca fraca
-1.00 a -1.49	seca moderada
-1.50 a -1.99	seca severa
≤ - 2.00	seca extrema

Figura 3.7.28. Intervalos de classificação do SPI e respetiva categoria de seca

Fonte: IPMA

De acordo com a informação disponibilizada pelo IPMA para a bacia hidrográfica das Ribeiras do Oeste, cuja delimitação corresponde, grosso modo, ao conjunto das bacias hidrográficas presentes no Município de Mafra, é possível caracterizar o SPI 12 meses de 2000 a 2023 (**Figura 3.7.29**).



Figura 3.7.29. Variação dos valores do índice SPI 12 meses para as Ribeiras do Oeste

Fonte: IPMA

É possível verificar, à semelhança do anteriormente descrito para a seca agrometeorológica, que progressivamente, até à atualidade, o índice SPI a 12 meses para esta região tem vindo a registar valores abaixo de zero, com cada vez menos picos acima deste valor, considerando o limiar para uma situação normal. De facto, isto traduz-se por a bacia das Ribeiras do Oeste se encontrar consecutivamente entre seca fraca e severa, com alguns períodos de seca extrema, como foi o caso dos anos de 2005 e 2007. De referir ainda que a amplitude de valores entre a estação húmida e a estação seca é cada vez menor.

4. Caraterização e Cenarização Climática

4.1. Caracterização Climática Global

De acordo com *Relatório especial do Painel Intergovernamental sobre Mudanças Climáticas (IPCC) sobre os impactos do aquecimento global de 1,5°C acima dos níveis pré-industriais e respetivas trajetórias de emissão de gases de efeito estufa, no contexto do fortalecimento da resposta global à ameaça da mudança do clima, do desenvolvimento sustentável e dos esforços para erradicar a pobreza* (IPCC, 2018):

- Modelos climáticos projetam diferenças robustas[7] nas características climáticas regionais entre os dias atuais e o aquecimento global de 1,5°C[8] , e entre 1,5°C e 2°C. Essas diferenças incluem aumentos: em temperatura média na maioria das regiões terrestres e oceânicas (alta confiança), nos extremos de calor na maioria das regiões habitadas (alta confiança), na ocorrência de chuva intensa em diversas regiões (confiança média) e na probabilidade de seca e défices de chuva em algumas regiões (confiança média);
- Até 2100, projeta-se que a elevação média global do nível do mar seja de cerca de 0,1 metro menor com o aquecimento global de 1,5°C quando comparado com o de 2°C (confiança média). O nível do mar continuará subindo bem depois de 2100 (alta confiança), e a magnitude e ritmo dessa elevação dependem das futuras trajetórias de emissões. Um ritmo mais lento de elevação do nível do mar permite maiores oportunidades para a adaptação nos sistemas humanos e ecológicos das pequenas ilhas, zonas costeiras baixas e deltas (confiança média).

De acordo com o 6.º Relatório de Avaliação (AR6) do IPCC:

- A temperatura global em 2081-2100 muito provavelmente será 1ºC a 1,8ºC mais alta do que entre 1850 e 1900 no melhor cenário de emissões e de 3,3oC a 5,7ºC mais alta no pior cenário;
- Cada aumento adicional do aquecimento global acarreta mudanças maiores nos eventos extremos. Cada meio grau a mais de aquecimento aumenta a frequência de ondas de calor,

[7] O termo robusto é usado aqui para designar que pelo menos dois terços dos modelos climáticos mostram o mesmo sinal de mudanças na escala de pontos da grade, e que as diferenças nas grandes regiões são estatisticamente significantes.

[8] As mudanças projetadas nos impactos entre os diferentes níveis de aquecimento global são determinadas em relação às mudanças na média global da temperatura do ar.

tempestades e secas que afetam a agricultura. Mesmo com o aquecimento global estabilizado em 1,5º C, eventos extremos sem precedentes no registo histórico deverão acontecer;

- O AR6 traz pela primeira vez estimativas regionalizadas para os próximos 30 anos, a fim de balizar ações de adaptação. Todas as regiões do planeta sofrerão mudanças do clima nesse período, incluindo elevação de temperatura, estações quentes alongadas, mais ondas de calor e menos extremos de frio. Essas mudanças serão maiores com 2º C do que com 1,5º C de aquecimento. Em 2050, se o limite de 2º C for atingido, limiares críticos para a saúde humana e a agricultura serão ultrapassados com mais frequência;
- Eventos de baixa probabilidade de ocorrência e alto impacto seriam mais frequentes com níveis maiores de aquecimento, e eventos compostos (ex. seca-ondas de calor) serão mais frequentes com alta probabilidade de ocorrência de eventos climáticos sem precedentes ainda no presente.

4.2 Caracterização Climática do Município

O Município de Mafra, segundo a classificação de Köppen-Geiger[9], tem um clima mediterrâneo do tipo Csb – Temperado com verão seco e suave.

O Município de Mafra insere-se na unidade morfoclimática das Serras e Colinas da Estremadura, com elevações com atitude superior a 300m e superfícies culminantes com altitude inferior 250m; inclui a Serra da Arrábida. Os verões são frescos, com uma temperatura média mês mais quente inferior a 22ºC. O inverno tépido ou moderado apresenta uma temperatura média das mínimas no mês mais frio de aproximadamente 7ºC. A precipitação média anual é elevada, da ordem dos 800 mm e dias chuvosos frequentes, superiores a 90 dias /ano. Esta unidade morfoclimática apresenta também elevada frequência de dias de forte nebulosidade, sobretudo no inverno e em locais e vertentes mais expostas aos fluxos de ar marítimo.

A unidade Litoral Ocidental abrange a fachada atlântica do Município de Mafra e apresenta um clima com mais forte feição marítima, limitada pelas Serras e Colinas da Estremadura. O verão é fresco com uma temperatura média mês mais quente inferior a 22ºC. O inverno tépido ou moderado apresenta uma temperatura média das mínimas no mês mais frio de aproximadamente 7ºC, com ausência ou muito fraca ocorrência de dias com geada.

[9] https://www.ipma.pt/pt/oclima/normais.clima/

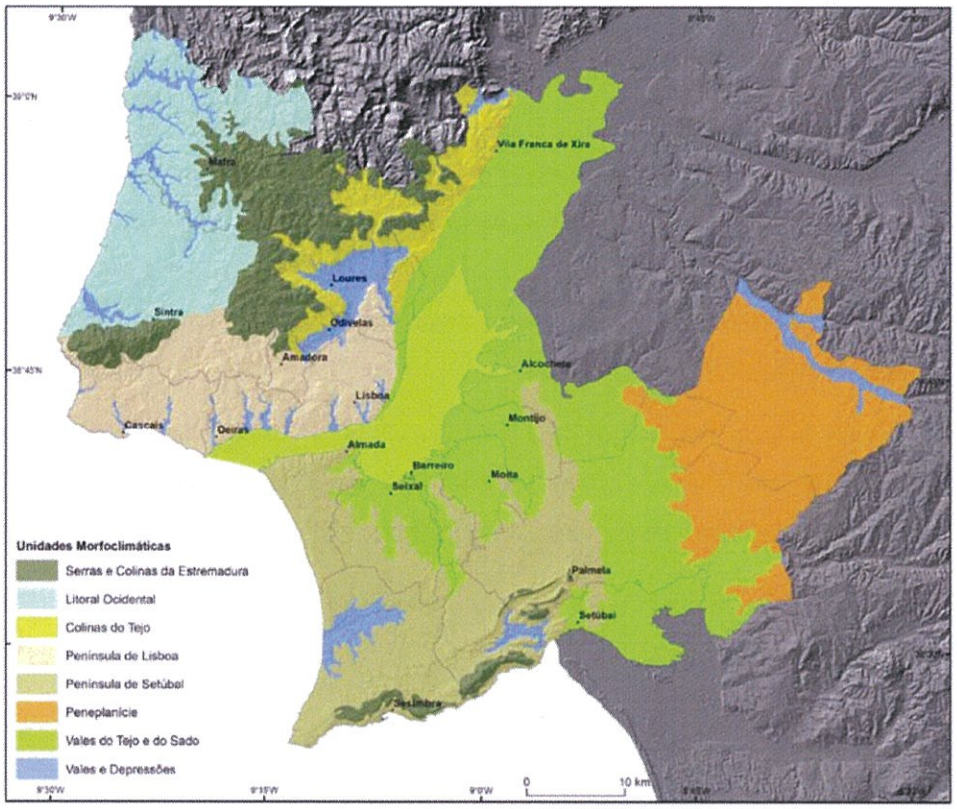

Figura 4.2.1. Unidades Morfoclimáticas da AML

Fonte: Plano Metropolitano de Adaptação às Alterações Climáticas. Volume I.

O Município encontra-se, de modo geral, sob forte influência atlântica, o que faz com que, normalmente, se verifiquem verões frescos e Invernos amenos. No que se refere à temperatura média anual, esta ronda os 15º C, no Município de Mafra, sendo das mais baixas ao nível da área metropolitana. A influência atlântica introduz neste Município um efeito moderador e de amenidade climática que se reflete no regime e distribuição das temperaturas. Assim, as temperaturas máxima e mínima absolutas são menores na faixa costeira do Município e a amplitude térmica anual é moderada e mais acentuada no interior do que no litoral. Os valores médios anuais da precipitação variam desde os 500 e os 700 mm, em cerca de 75 a 100 dias de chuva por ano, no Município. Estas diferenças devem-se, sobretudo, à maior ou menor proximidade do oceano e aos valores da altitude. Verifica-se que existem dois semestres distintos em termos de precipitação: o semestre húmido, registado entre outubro e março; e o semestre seco, entre abril e setembro. Ao nível da área metropolitana, os valores médios anuais da precipitação sobem ligeiramente, aos 800 mm, repartida por menos de 90 dias do ano. Estes valores são condicionados pela Serra de Sintra, onde se ultrapassa os 1.000 mm de precipitação,

distribuídos por 110 dias do ano.

4.3 Cenários Climáticos Futuros

Nesta componente foram analisados e revistos os cenários climáticos estabelecidos na Estratégia Municipal de Adaptação às Alterações Climáticas de Mafra.

A criação de cenários climáticos permite visualizar, questionar, analisar e interpretar dados com o objetivo de compreender padrões, relações e tendências de evolução, gerando informação que apoie a tomada de decisão consciente a longo prazo (IPCC-WGII, 2010).

Contudo, estas simulações são uma representação incompleta da realidade, por não englobarem todas as escalas temporais e espaciais presentes no sistema climático (*EURO-CORDEX, 2017*). A tomada de decisão baseada apenas em processos de cenarização deve ser realizada de forma cautelosa, uma vez que o principal intuito destes é gerar informação quantitativa sobre a evolução das variáveis climáticas e a possibilidade de representação da espacialização das mesmas.

Um dos fatores que mais contribui para a incerteza associada aos modelos climáticos é a evolução da emissão de GEE na atmosfera, uma vez que esta depende intrinsecamente de fatores tão diversos como o uso de combustíveis fósseis, a dimensão futura da população, a vontade política, os níveis de desenvolvimento e de evolução tecnológica, entre outros (IPCC, 2001). Para uma homogeneização de dados gerados pelos modelos climáticos, encontram-se definidos pela comunidade científica quatro cenários de evolução da concentração de GEE na atmosfera, denominados de *Representative Concentration Pathways* (RCP) (*Van Vuuren et al., 2011*). Estes cenários recriam a evolução de emissões de GEE ao longo do tempo, tendo em conta fatores sociais, ambientais e económicos distintos para abranger a maior multiplicidade de cenários possível (**Quadro 4.3.1**).

Quadro 4.3.1. Caracterização dos cenários criados em cada RCP (adaptado de Wayne, 2013)

Designação	Descrição do cenário criado	Aspetos recriados em cada cenário criado
RCP 2.6	Grande vontade política com reduções ambiciosas de emissões GEE ao longo do tempo.	Declínio do uso de combustíveis fósseis; baixos consumos energéticos; população mundial de 9 biliões em 2100; redução das emissões de metano; decréscimo das emissões de CO_2 após 2020 (Van Vuuren et al. (2007).
RCP 4.5	Grau de compromisso dos decisores políticos intermédios, com redução ambiciosa de GEE a partir de 2040.	Baixo consumo energético; forte aposta na reflorestação; alteração dos padrões de alimentação; implementação de políticas climáticas; emissões de metano estáveis (Clarke et al. (2007).
RCP 6.0	Baixa vontade política, aposta em uma gama de tecnologias e estratégias para reduzir as emissões GEE.	Dependência de combustíveis fósseis; consumo de energia intenso; aumento de áreas agrícolas e diminuição do uso de pastagens; emissões estáveis de metano (Hijioka et al. (2008).
RCP 8.5	Representa um futuro sem redução de emissões GEE ou implementação de políticas de adaptação às alterações climáticas.	Triplicação das emissões CO_2 até 2100; aumento das emissões de metano; população mundial de 12 biliões em 2100 e consequente aumento de zonas agrícolas e de pastagem; dependência de combustíveis fósseis para dar resposta às necessidades energéticas (Riahi et al. (2007).

O panorama RCP 8.5, por estar associado a uma maior emissão de GEE, é o cenário mais gravoso e, como tal, aquele onde as alterações climáticas apresentam maior severidade, em oposição ao panorama RCP 2.6 que é uma representação de um cenário ideal, no qual uma grande vontade política leva à diminuição das emissões de GEE e à adoção de medidas de adaptação. Tendo em conta que a concentração atual de CO_2 está a seguir uma trajetória de evolução bastante superior ao antecipado pelo RCP 2.6 (com uma concentração atual na atmosfera de 410 ppm), é expectável que a evolução da concentração de GEE ocorra entre o RCP 4.5 e o RCP 8.5 (NOA, 2019).

Os modelos climáticos são ferramentas computacionais capazes de representar as interações entre os diferentes constituintes dos sistemas climáticos (atmosfera, hidrosfera, criosfera, biosfera e litosfera) a diferentes forçamentos (IPCC-WGII, 2010). Estes podem ser distinguidos em modelos globais de clima (GCM), que geram projeções para toda a superfície terrestre, e modelos climáticos regionais (RCM) que geram projeções climáticas à escala regional.

A coleção de projeções GCM e RCM (denominado de modelo *Ensemble*) permite compreender, numa única projeção, diferentes condições iniciais e diferentes evoluções do sistema, criando uma maior multiplicidade de

cenários considerados e padronizando as incertezas e erros associados (IPCC, 2013).

As projeções climáticas utilizadas compreendem um período passado e três períodos futuros: 2011-2040, 2041-2070, e 2071-2100. No entanto, para processos de adaptação, o período 2011-2040 é considerado demasiado próximo, sendo antes usada uma visão baseada em projeções a médio e a longo prazo.

Por forma a facilitar o acesso e interpretação da informação resultante de processos de modelação, serão analisadas projeções de um modelo *Ensemble* de duas fontes *open source* (**Quadro 4.3.2**).

A primeira fonte é o Instituto Português do Mar e da Atmosfera (IPMA) que, através da plataforma web Portal do Clima (http://portaldoclima.pt/), torna acessível um conjunto de simulações do projeto EURO-CORDEX (*Coordinated Downscaling Experiment – European Domain*, da iniciativa da *World Climate Research Programme*). A informação disponibilizada possibilita a desagregação até ao nível NUTS III e o estudo da evolução climática de diversas variáveis para diferentes períodos de tempo e vários índices (ex. índice de seca e índice climático de risco de incêndio).

A segunda fonte de projeções climáticas de acesso livre (http://tinyurl.com/ClimateEU) disponibiliza informação gerada pelo *ClimateEU v4.63 software package*, criado através da metodologia descrita por Hamann *et al.* (2013), baseada num processo de interpolação *PRISM* (*Parameter Regression on Independent Slopes Model*), entre valores climáticos atuais e os modelos climáticos de quinta geração (CMIP5), utilizados na criação das projeções climáticas disponibilizadas pelo IPCC no quinto relatório de avaliação.

Quadro 4.3.2. Ficha técnica dos modelos e cenarização climática utilizada

Modelos utilizados	Modelo 1: ENSEMBLE, disponibilizado pelo Portal do clima, IPMA - modelo regionalizado a partir de CLMcom-CCLM 4-8-17, DMI-HIRHAM 5, KNMI-RACMO22E, SMHI-RCA4 Modelo 2: ENSEMBLE, disponibilizado pela ClimateEU - Modelo regionalizado a partir da média de 15 modelos: anESM2, ACCESS1.0, IPSL-CM5A-MR, MIROC5, MPI-ESM-LR, CCSM4, HadGEM2-ES, CNRM-CM5, CSIRO Mk 3.6, GFDL-CM3, INM-CM4, MRI-CGCM3, MIROC-ESM, CESM1-CAM5, GISS-E2R
Resolução espacial	Modelo 1: grelha de ≈20 km Modelo 2: grelha de ≈1 km
Formato dos ficheiros	Modelo 1: NetCDF Modelo 2: Raster
Projeções	RCP4.5 e RCP8.5
Espaço temporal analisado	Modelo 1: 2000-1970; Modelo 2: 1960-1990 [Presente] 2041-2070 (meio do século) [2050]; 2071-2100 (final do século) [2080].

Para as diversas variáveis climáticas, estimam-se médias mensais, sazonais e anuais, bem como alguns indicadores relativos a parâmetros climáticos, indicadores e índices analisados quanto à sua evolução e distribuição, nomeadamente:

- As temperaturas médias, mínimas e máximas anuais, sazonais, mensais e diárias na relação com as amplitudes e anomalias expectáveis para os diferentes cenários e datas, incluindo a probabilidade da radiação, ocorrência de geadas (número de dias), ondas de frio e calor na relação com o somatório/ absorção de graus-dia com uma temperatura superior a 0 ºC, 7 ºC, 18 ºC e 35ºC; neste ponto analisam-se ainda o número de dias muito quentes (35ºC), o número de dias de verão (25ºC) e número de noites tropicais (20ºC);
- A precipitação média, mínima e máxima anual, sazonal, mensal e diária (em particular os eventos extremos) associada a formas de precipitação (número dos dias de chuva com valores superiores a um determinado valor), como sejam a neve e a humidade relativa do ar;
- A radiação, na relação com os restantes parâmetros e os índices de referência de evapotranspiração e de défice de humidade de Hargreaves-Samani, associados ao índice de seca;
- A mudança da intensidade, velocidade e direção do vento a diferentes alturas (10 m e 30 m), associada ao clima e à influência sobre aspetos como a produção de energia, tempestades, agitação marítima associada ao número de dias com vento moderado e com vento muito forte.

Com base nos cenários RCP 4.5 e RCP 8.5, a temperatura do ar, a precipitação e a velocidade do vento, obter-se-ão resultados espacialmente explícitos como sejam a evolução da temperatura máxima, média e mínima do ar, o número de dias muito quentes, o número de dias de verão, o número de dias com noites tropicais, o número de dias de geada, o número de dias com ondas de calor, o número de dias com ondas de frio e a precipitação total na relação com a evolução dos índices de seca, o número de dias de vento, de índices de evapotranspiração, de stress hídrico e de vegetação, bem como de índices bioclimáticos locais.

Ao nível da síntese de eventos e perfis climáticos (projeções climáticas), estabelecem-se os eventos climáticos extremos associados às respetivas consequências e impactes.

Ambos os cenários e modelos utilizados projetam um aumento da **temperatura** média anual até ao final do século no Município de Mafra (**Figura 4.3.3**). Relativamente às anomalias projetadas, estas variam entre um aumento de 1,2 e 2,3°C para meio do século (2041-2070) e entre 1,2 e 3,8°C para o final do século (2071-2100), em relação ao período histórico modelado (1976-2005) (**Quadro 4.3.3**).

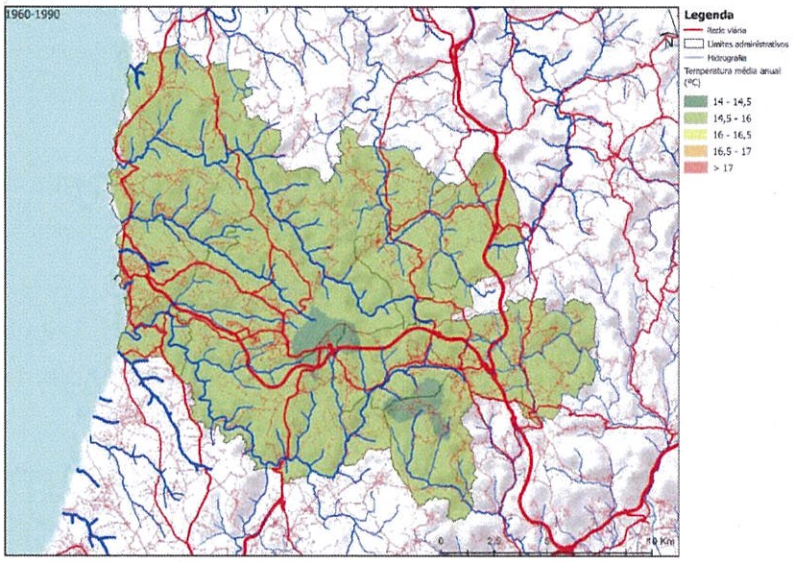

Normal Climatológica 1960-1990

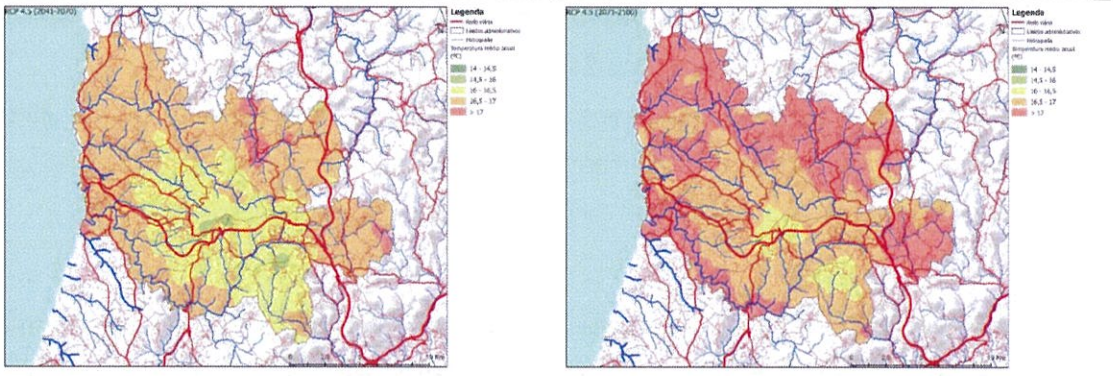

RPC 4.5 (2041-2070) RPC 4.5 (2071 – 2100)

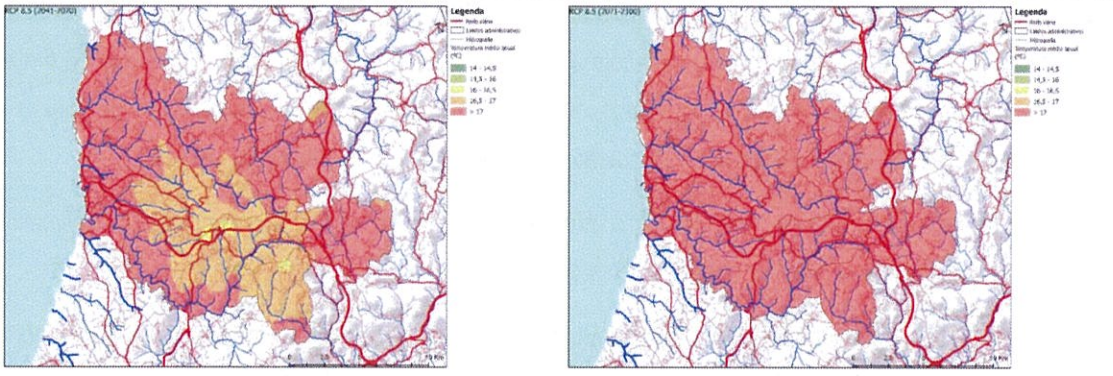

RPC 8.5 (2041-2070) RPC 8.5 (2071 – 2100)

Figura 4.3.1. Temperatura média anual (ºC)

Quadro 4.3.3. Projeção das anomalias da temperatura média anual (°C), para ambos os modelos e cenários, até ao final do século

Variável climática	Modelo climático	Histórico modelado (1976-2005)	Anomalias			
			RPC4.5		RCP8.5	
			2041-2070	2071-2100	2041-2070	2071-2100
Temperatura média anual (°C)	1	14,5	↗ 1,7	↗ 2,3	↗ 2,3	↗ 3,8
	2	13,7	↗ 1,2	↗ 1,2	↗ 1,5	↗ 2,8

Fonte: EMAAC, 2016

As médias mensais da temperatura máxima em ambos os cenários e modelos projetam aumentos para todos os meses, até ao final do século. No entanto, estas projeções apresentam diferentes amplitudes e variações sazonais, com o modelo 1 a projetar anomalias mais pronunciadas, para ambos os cenários.

As anomalias mais elevadas são projetadas para o outono. Por exemplo, relativamente ao mês de outubro, estas podem variar entre aumentos de 1,7-3,7°C (meio do século) e 1,5-5,9°C (final do século). As projeções da média sazonal da temperatura mínima apontam também para acréscimos, com as maiores anomalias a serem projetadas igualmente para o outono (até 5°C).

Ambos os modelos e cenários projetam, ao longo do século, um aumento dos valores extremos de temperatura, com exceção do número de dias de geada para os quais se projeta uma diminuição (**Quadro 4.3.4**).

Consoante o cenário escolhido, é projetado um aumento do número médio de dias de verão (entre 14 e 81 dias) e do número médio de dias muito quentes (entre 1 e 11 dias), para o final do século.

No que concerne ao número total de ondas de calor (para períodos de 30 anos), ambos os modelos e cenários apontam para um aumento da sua frequência já no período de 2041-2070 (anomalia entre 49 e 59), com o cenário RCP8.5 a projetar um agravamento ainda superior até ao final do século (72 ondas de calor). No entanto, no que diz respeito à duração média destas ondas de calor, as projeções não apresentam uma tendência clara ao longo do século.

Antecipa-se, ainda, um aumento do número médio de noites tropicais (entre 2 e 45 noites) até ao final do século e uma diminuição no número médio de dias de geada que, até ao final do século, poderão situar-se até próximo de zero.

Quadro 4.3.4. Projeção das anomalias dos indicadores e índices de extremos para a temperatura, para ambos os modelos e cenários, até ao final do século

	Modelo climático	Histórico modelado (1976-2005)	Anomalias			
			RPC4.5		RCP8.5	
			2041-2070	2071-2100	2041-2070	2071-2100
N.º médio de dias de verão por ano	1	60	↗ 43	↗ 54	↗ 51	↗ 81
	2	35	↗ 18	↗ 14	↗ 23	↗ 50
N.º médio de dias muito quentes por ano	1	2,5	↗ 3,3	↗ 5,2	↗ 3,6	↗ 11,4
	2	0,7	↗ 1,2	↗ 0,5	↗ 1,7	↗ 5,0
N.º total de ondas de calor	1	19	↗ 49	↗ 43	↗ 50	↗ 71
	2	18	↗ 49	↗ 31	↗ 59	↗ 72
Duração média das ondas de calor (n.º dias)	1	8,2	↘ -0,8	↘ -1,2	↘ -0,5	↗ 0,6
	2	8,0	↘ -0,7	↘ -2,0	↘ -1,3	→ 0,0
N.º médio de noites tropicais por ano	1	1,2	↗ 4,4	↗ 9,2	10,5	↗ 44,7
	2	0,4	↗ 1,5	↗ 2,2	↗ 0,8	↗ 10,3
N.º médio de dias de geada por ano	1	1,3	↘ -1,1	↘ -1,3	↘ -1,1	↘ -1,3
	2	1,5	↘ -0,7	↘ -1,1	↘ -1,3	↘ -1,5

A **precipitação**, em ambos os cenários e modelos, projeta uma diminuição da precipitação média anual no Município de Mafra, até ao final do século (**Figura 4.3.2**) – as projeções apontam para uma redução que pode variar de entre 6% a 44%, consoante o cenário e modelo escolhido, relativamente aos valores observados no período 1976-2005, durante o qual foi registada uma precipitação média anual de 763 mm no Município (**Quadro 4.3.5**).

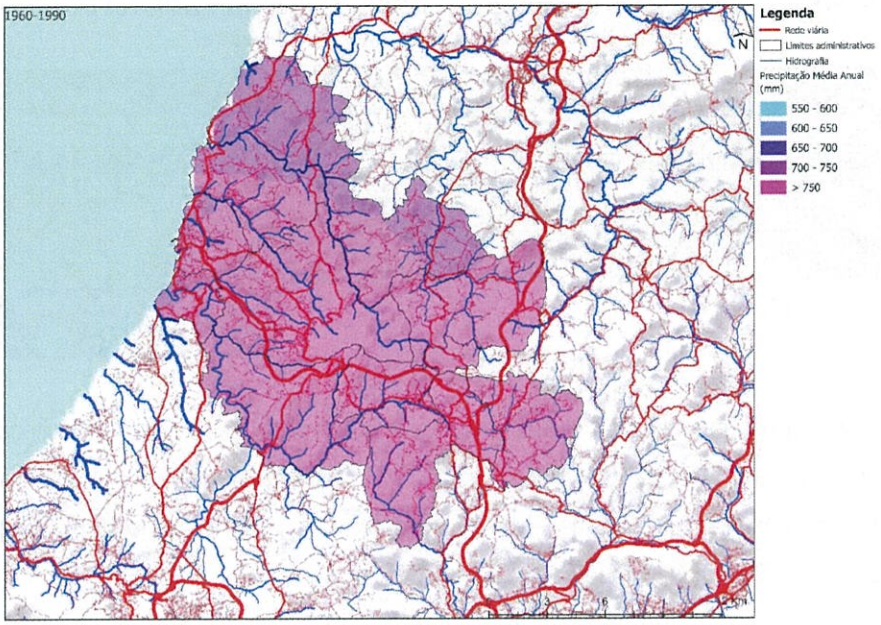

Normal Climatológica 1960-1990

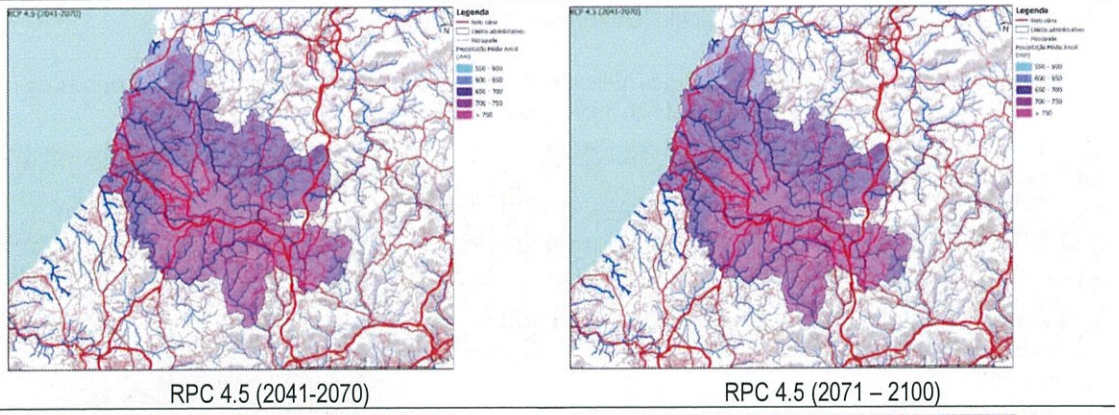

RPC 4.5 (2041-2070) RPC 4.5 (2071 – 2100)

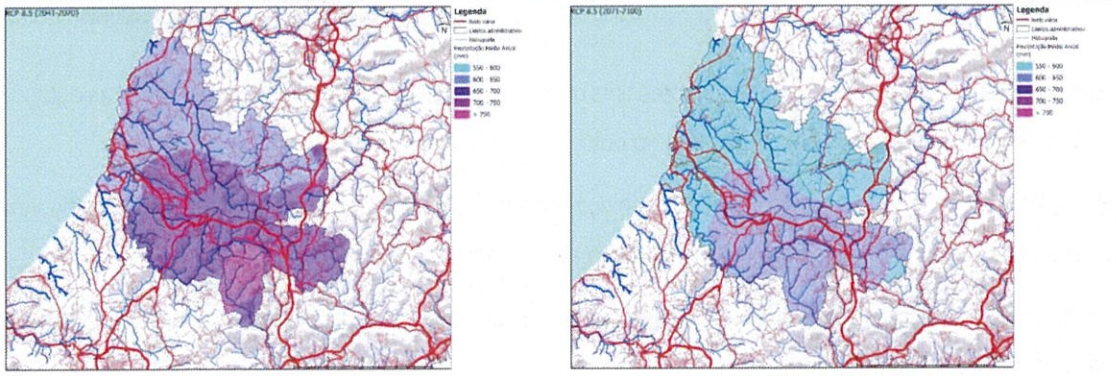

RPC 8.5 (2041-2070) RPC 8.5 (2071 – 2100)

Figura 4.3.2. Precipitação média anual

Quadro 4.3.5. Projeção das anomalias da precipitação média anual (mm), para ambos os modelos e cenários, até ao final do século para o Município de Mafra

	Modelo climático	Histórico modelado (1976-2005)	Anomalias			
			RPC4.5		RCP8.5	
			2041-2070	2071-2100	2041-2070	2071-2100
Precipitação média anual (mm)	1	763	↘ -148	↘ -179	↘ -251	↘ -335
	2		↘ -70	↘ -48	↘ -54	↘ -92

Fonte: EMAAC, 2016

As anomalias projetadas até ao final do século, relativamente às médias sazonais da precipitação, apontam para reduções na primavera (entre 13% a 54%), verão (9% a 59%) e outono (7% a 45%). Em relação ao inverno, estas não apresentam um sinal inequívoco, com as anomalias para o final do século a variarem entre uma diminuição de até 36% e um aumento de 6%.

Em ambos os modelos e cenários é projetada uma diminuição (entre 10 e 34 dias) no número médio anual de dias com precipitação, até ao final do século (**Quadro 4.3.6**).

Quadro 4.3.6. Projeção das anomalias dos indicadores de extremos para a precipitação, para ambos os modelos e cenários, até ao final do século para o Município de Mafra

	Modelo climático	Histórico modelado (1976-2005)	Anomalias			
			RPC4.5		RCP8.5	
			2041-2070	2071-2100	2041-2070	2071-2100
N.º médio de dias de chuva por ano	1	102	↘ -15	↘ -17	↘ -22	↘ -34
	2	110	↘ -11	↘ -10	↘ -8	↘ -18

Fonte: EMAAC, 2016

Em termos sazonais, perspetiva-se um decréscimo do número de dias com precipitação em todas as estações, sendo esta diminuição mais acentuada entre o outono e a primavera (até 11 dias).

Em ambos os modelos e cenários futuros, as projeções da média anual da velocidade máxima (diária) do **vento** apontam para uma diminuição entre 0,9 e 0,4 km/h até ao final do século (**Quadro 4.3.7**).

No entanto, e devido às incertezas associadas à evolução dos fenómenos climáticos, estas projeções devem ser tidas em conta com algumas reservas.

Quadro 4.3.7. Projeção das anomalias da média anual da velocidade máxima (diária) do vento (km/h), para ambos os modelos e cenários, até ao final do século

	Modelo climático	Histórico modelado (1976-2005)	Anomalias			
			RPC4.5		RCP8.5	
			2041-2070	2071-2100	2041-2070	2071-2100
Velocidade máxima diária do vento (km/h) por ano	1	24,3	→ -0,5	→ -0,4	→ -0,6	→ -0,9
	2	27,3	→ -0,6	→ -0,6	→ -0,5	→ -0,7

Fonte: EMAAC, 2016

Relativamente às médias sazonais dos valores máximos (diários) da velocidade do vento, projetam-se diminuições no outono e inverno (até 10% e 9%, respetivamente) e variações demasiado pequenas no verão (diminuição até 4%) e primavera (variações de sinal contrário entre -2% e 5%) para se poder concluir uma tendência clara para esta variável.

Em termos de extremos de velocidade do vento, ambos os modelos e cenários projetam uma redução do número (médio) de dias com vento moderado a forte ou superior, até ao final do século (entre 8 e 12 dias) (**Quadro 4.3.8**). Uma vez que existe uma significativa diferença entre os valores históricos modelados (para 1976-2005) pelos dois modelos, estes dados devem ser interpretados com algum cuidado, já que tal diferença poderá indicar uma grande incerteza associada à modelação desta variável.

Quadro 4.3.8. Projeção das anomalias dos indicadores de extremos para a velocidade do vento, para ambos os modelos e cenários, até ao final do século para o Município de Mafra

	Modelo climático	Histórico modelado (1976-2005)	Anomalias			
			RPC4.5		RCP8.5	
			2041-2070	2071-2100	2041-2070	2071-2100
N.º médio de dias com vento moderado a forte, ou superior	1	72,5	→ -6,7	→ -7,6	→ -4,4	→ -11,5
	2	128,1	→ -8,7	→ -10,1	→ -8,9	→ -8,6

Fonte: EMAAC, 2016

O **Quadro 4.3.9** apresenta um resumo das principais alterações climáticas projetadas para o Município de Mafra até ao final do século.

Quadro 4.3.9. Principais alterações climáticas projetadas para o Município de Mafra

Variáveis climáticas	Tendência de evolução	RCP 4.5		RCP 8.5	
		2041-2070	2071-2100	2041-2070	2071-2100
Precipitação	Aumento dos fenómenos extremos de precipitação. Em particular de precipitação intensa ou muito intensa. Tempestades de inverno acompanhadas de precipitação e vento forte	↑	↑	↑	↑
	Aumento do risco de diminuição da precipitação média anual	↑	↑	↑	↑
	Secas mais frequentes e intensas resultantes da diminuição do número de dias com precipitação	↑	↑	↑	↑
Temperatura	Aumento da temperatura média anual, em especial das temperaturas máximas, entre 1ºC e 4ºc.	↑	↑	↑	↑
	Aumento das temperaturas máximas no outono entre 1ºC e 2,4ºC e no verão entre 1ºC e 3ºC	↑	↑	↑	↑
	Ondas de calor mais frequentes e mais intensas	↑	↑	↑	↑
	Aumento do número de dias com temperaturas muito altas (> 35ºC) e aumento do número de noites com temperaturas mínimas tropicais >20ºC	↑	↑	↑	↑
Subida do nível médio da água do mar	Aumento do nível médio da água do mar, com impactes mais graves, quando conjugada com a sobrelevação do nível do mar associado a tempestades (storm surge)	↑	↑	↑	↑

Legenda: ↑ Aumento do Risco; → Manutenção do Risco; ↓ Diminuição do Risco

Neste sentido, os riscos climáticos mais preocupantes para o Município de Mafra são os relacionados com o aumento das temperaturas elevadas/ ondas de calor, secas e o aumento de fenómenos extremos ao nível da precipitação excessiva/ intensidade (aumento de cheias e inundações rápidas). Desta forma, consideram-se como riscos climáticos prioritários para análise dos impactes e vulnerabilidades os identificados no **Quadro 4.3.10.**

Quadro 4.3.10. Tendência dos riscos climáticos prioritários

Riscos Climáticos	RCP 4.5		RCP 8.5	
	2041-2070	2071-2100	2041-2070	2071-2100
Cheias e inundações	↑	↑	↑	↑
Movimentos de vertente	↑	↑	↑	↑
Tempestades	↑	↑	↑	↑
Galgamentos e inundações costeiras	↑	↑	↑	↑
Secas	↑	↑	↑	↑
Incêndios florestais	↑	↑	↑	↑

5. Inventário de gases com efeito de estufa (GEE)

5.1 Referencial Metodológico

O inventário de GEE foi desenvolvido com o objetivo de conhecer as emissões totais e por setor do município de Mafra, bem como identificar as principais fontes de sequestro de carbono.

O inventário de GEE do município de Mafra foi elaborado com base nas diretrizes do Painel Intergovernamental para as Alterações Climáticas (IPCC – *Intergovernmental Panel on Climate Change*), seguindo o Protocolo Global para Inventários de Emissões de Gases com Efeito de Estufa em Escala Comunitária (GPC – *Global Protocol for Community-Scale Greenhouse Gas Emission Inventories*), um padrão consistente e reconhecido globalmente para a realização de inventários de GEE para o nível subnacional.

No **Quadro 5.1.1** apresenta-se a identificação e definição dos setores relevantes considerados para o inventário de GEE do Município de Mafra.

Quadro 5.1.1. Setores relevantes para o inventário de GEE

Setor	Definição
Usos estacionários de energia	Os usos estacionários de energia são um dos maiores contribuintes para as emissões de GEE, abrangendo emissões provenientes de atividades de combustão e de consumos de energia em edifícios residenciais, em edifícios e instalações comerciais e em edifícios públicos, em iluminação pública, em instalações industriais e atividades de construção, incluindo atividades de combustão para a geração de eletricidade e calor para autoconsumo, na agricultura, silvicultura e atividades de pesca, bem como em indústrias de produção de energia para fornecimento por rede.
Transportes	O setor dos transportes é, atualmente, uma das principais fontes de emissões de GEE, abrangendo todas as viagens rodoviárias, marítimas e aéreas, incluindo em itinerários intermunicipais, interilhas e nacionais. As emissões dos transportes internacionais (navegação e aviação) não são contabilizadas, à semelhança do que sucede com o IRERPA. As emissões de GEE resultam diretamente da combustão ou, indiretamente, do uso de eletricidade fornecida pela rede.
Resíduos	O tratamento e eliminação de resíduos e o tratamento e descarga de águas residuais produzem emissões de GEE por meio de processos aeróbicos ou anaeróbicos de decomposição ou por incineração. As emissões de GEE de resíduos sólidos são calculadas para a eliminação em aterro, tratamento biológico e incineração e queima a céu aberto, enquanto as emissões do tratamento e descarga de águas residuais são determinadas em função da carga efluente de matéria orgânica. As emissões de GEE resultantes de atividades de recuperação de metano e de incineração com aproveitamento energético são reportadas nos usos estacionários de energia (indústrias de energia).
Processos industriais e uso de produtos	Os processos industriais de transformação química ou física de materiais produzem emissões de GEE não relacionadas com o uso de energia.

Setor	Definição
	Por outro lado, podem identificar-se emissões de GEE resultantes do uso pela indústria e consumidores finais de determinados produtos (e.g., uso de lubrificantes para fins não energéticos, uso de solventes).
Agricultura, florestas e outros usos do solo	O setor agricultura, florestas e outros usos do solo engloba várias fontes de emissões e de remoções de GEE. Entre as fontes de emissões de GEE destacam-se a fermentação entérica, a gestão de estrume, a aplicação de fertilizantes inorgânicos e algumas mudanças de uso do solo. Por outro lado, as florestas, as zonas húmidas e os matos constituem-se como importantes estruturas de sequestro de carbono.

Fonte: adaptado de GPC

O inventário agrupa as emissões e o sequestro de GEE do Município de Mafra em três âmbitos, de forma a distinguir as fontes que se localizam dentro dos limites territoriais do Município, bem como aquelas que ocorrendo fora deste são imputáveis a atividades realizadas dentro dos respetivos limites.

Quadro 5.1.2. Definição de âmbito das emissões de GEE

Âmbito 1	Emissões de GEE de fontes localizadas dentro dos limites do município.
Âmbito 2	Emissões de GEE que ocorrem como consequência da utilização dentro dos limites do município de energia fornecida por rede integrada.
Âmbito 3	Todas as outras emissões de GEE que ocorrem no exterior do município imputáveis a atividades que têm lugar dentro dos limites do município.

Fonte: Adaptado de GPC

O inventário de GEE do Município de Mafra foi elaborado com recurso ao sistema CIRIS[10], uma ferramenta projetada de acordo com o padrão do GPC e com o objetivo de apoiar na elaboração de inventários de GEE ao nível subnacional[11]. (**Anexo A11.II** e **Anexo A11.III**).

A estimativa das emissões de GEE resulta da multiplicação dos dados de atividade por um fator de emissão associado à atividade que está a ser medida. Em regra, foram utilizados fatores de emissão predefinidos do IPCC 2006, em linha com o INERPA.

Os resultados do inventário são reportados em quantidade de equivalente de CO_2, unidade obtida com base

[10] O sistema CIRIS (City Inventory Reporting and Information System) corresponde a uma folha de cálculo desenvolvida em Excel.
[11] O CIRIS está alinhado com a estrutura comum de relatório do Pacto Global de Autarcas para o Clima e Energia (Common Reporting Framework of the Global Convenant of Mayors for Climate & Energy - GCoM), servindo de base à elaboração de inventários de emissões de GEE para várias cidades e regiões em todo o mundo.

nos potenciais de aquecimento global[12] dos diferentes GEE (**Quadro 5.1.3**). No presente inventário foram utilizados os fatores de aquecimento global definidos no Quinto Relatório de Avaliação (AR5) do IPCC, de forma a permitir a comparabilidade com o INERPA[13].

Quadro 5.1.3. GEE e potenciais de aquecimento global

GEE	Potencial de aquecimento global
Dióxido de carbono (CO_2)	1
Metano (CH_4)	28
Óxido nitroso (N_2O)	265

Fonte: IPPC (AR5)

Os dados de base necessários foram recolhidos a partir de uma variedade de fontes e sempre que não correspondiam aos limites geográficos do Município de Mafra, foram desagregados para o âmbito municipal com recurso a fatores de escala.

No cálculo do balanço de GEE do Município de Mafra foram aplicadas as metodologias descrita nos **Anexo A11.I** ao presente relatório.

5.2 Perfil Geral de GEE

A partir do inventário realizado, estima-se que, no ano de 2021, as emissões de GEE no Município de Mafra tenham sido de **331 603 t CO_2e**, sem contabilizar a capacidade de sequestro de carbono do uso do solo, alteração de uso do solo e florestas (LULUCF), e **196 135 t CO_2e** considerando esta capacidade de sequestro, representando assim este valor o balanço carbónico líquido no Município (**Quadro 5.2.1)**.

[12] O potencial de aquecimento global (*Global Warming Potential*) é uma métrica definida pelo IPCC, tendo por referência o CO_2, para determinar o contributo de cada GEE para o aquecimento global.

[13] Em 2023, o INERPA passou a utilizar os potenciais de aquecimento global (GWP) definidos no AR5.

Quadro 5.2.1. Síntese do inventário de GEE no Município de Mafra (2021)

Setores	Âmbito 1	Âmbito 2	Âmbito 3	TOTAL
Usos estacionários de energia	78 719	41 088	5 327	125 1337
Transportes	141 806	25	—	141 831
Resíduos e águas residuais	9 466	—	—	9 466
Processos industriais e uso de produtos	183	—	—	183
Agricultura, florestas e outros usos do solo	- 80 478	—	—	- 80 478
TOTAL sem LULUCF	**285 163**	**41 113**	**5 327**	**331 603**
Uso do solo, alteração de uso do solo e florestas (LULUCF)	- 135 468	—	—	- 135 468
TOTAL	**149 695**	**41 113**	**5 327**	**196 135**

Unidade: t CO_2e

No **Quadro 5.2.2** apresenta-se o inventário de GEE no Município de Mafra, em 2021, desagregado por setores e subsetores.

Quadro 5.2.2. Emissões de GEE por setores e subsetores no Município de Mafra (2021)

Setores e Subsetores	Âmbito 1	Âmbito 2	Âmbito 3	TOTAL
Usos estacionários de energia	**78 718,9**	**41 087,9**	**5 326,6**	**125 133,6**
Doméstico	45 782,6	19 350,9	—	65 133,4
Comercial e institucional	4 700,2	16 347,5	—	21 047,7
Indústrias transformadoras e construção	17 226,5	4 815,1	—	22 041,6
Indústrias de energia	7 533,2	—	—	7 533,2
Agricultura, florestas e pescas	3 344,3	574,5	—	3 918,8
Usos não especificados	0,6	—	5 326,6	5 327,3
Emissões fugitivas	131,5	—	—	131,5
Transportes	**141 805,8**	**25,4**	**—**	**141 831,2**
Transporte rodoviário	141 748,2	24,9	—	141 773,1
Transporte ferroviário	57,6	0,5	—	58,1
Resíduos e águas residuais	**9 465,7**	**—**	**—**	**9 465,7**
Eliminação de resíduos sólidos	5 319,9	—	—	5 319,9
Tratamento biológico de resíduos	2 271,1	—	—	2 271,1

Setores e Subsetores	Âmbito 1	Âmbito 2	Âmbito 3	TOTAL
Incineração e queima a céu aberto	—	—	—	—
Tratamento e descarga de águas residuais	1 874,7	—	—	1 874,7
Eliminação de resíduos sólidos produzidos fora do Município	39 879,1	—	—	39 879,1
Tratamento biológico de resíduos produzidos fora do Município	14 303,9	—	—	14 303,9
Processos industriais e uso de produtos	**182,5**	**—**	**—**	**182,5**
Processos industriais	—	—	—	—
Utilização de produtos	182,5	—	—	182,5
Agricultura, florestas e outros usos do solo	**- 80 477,9**	**—**	**—**	**- 80 477,9**
Pecuária	30 809,0	—	—	30 809,0
Uso de Solo, alterações de uso de solo e florestas	- 135 468,2	—	—	- 135 468,2
Outras emissões	24 181,2	—	—	24 181,2
TOTAL	**149 695,0**	**41 113,3**	**5 326,6**	**196 134,9**

Unidade: $t\,CO_2e$

Analisando as emissões de GEE por setores, sem contabilizar o LULUCF, constata-se que os transportes (42,8%) e os usos estacionários de energia (37,7%) repartiram entre si a responsabilidade por mais de 80% das emissões registadas no Município de Mafra, no ano de 2021 (**Figura 5.2.1**).

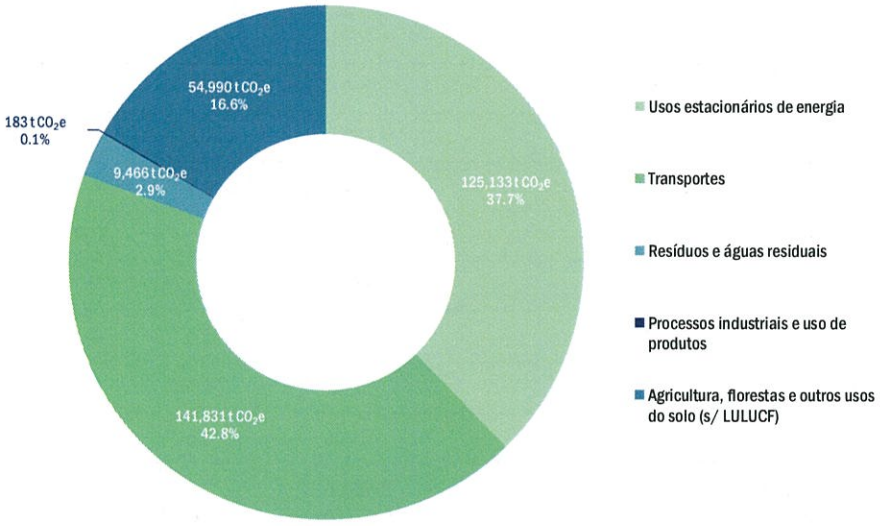

Figura 5.2.1. Emissões de GEE por setor, sem LULUCF (2021)

A **Figura 5.2.2** permite visualizar o resultado das emissões de GEE por âmbito e setor, no ano de 2021, sem contabilizar o LULUCF, ressaltando o facto de 86% das emissões serem de Âmbito 1, originadas principalmente por atividades relacionadas com os transportes, os usos estacionários de energia, e a agricultura, florestas e outros usos do solo, desenvolvidas dentro dos limites do Município de Mafra. As emissões de Âmbito 2, advindas essencialmente de usos estacionários de energia elétrica da rede integrada representaram 12,4% das emissões totais de GEE, enquanto as emissões de Âmbito 3, referentes a usos estacionários de energia elétrica, foram as que tiveram menor expressão no Município de Mafra (1,6%).

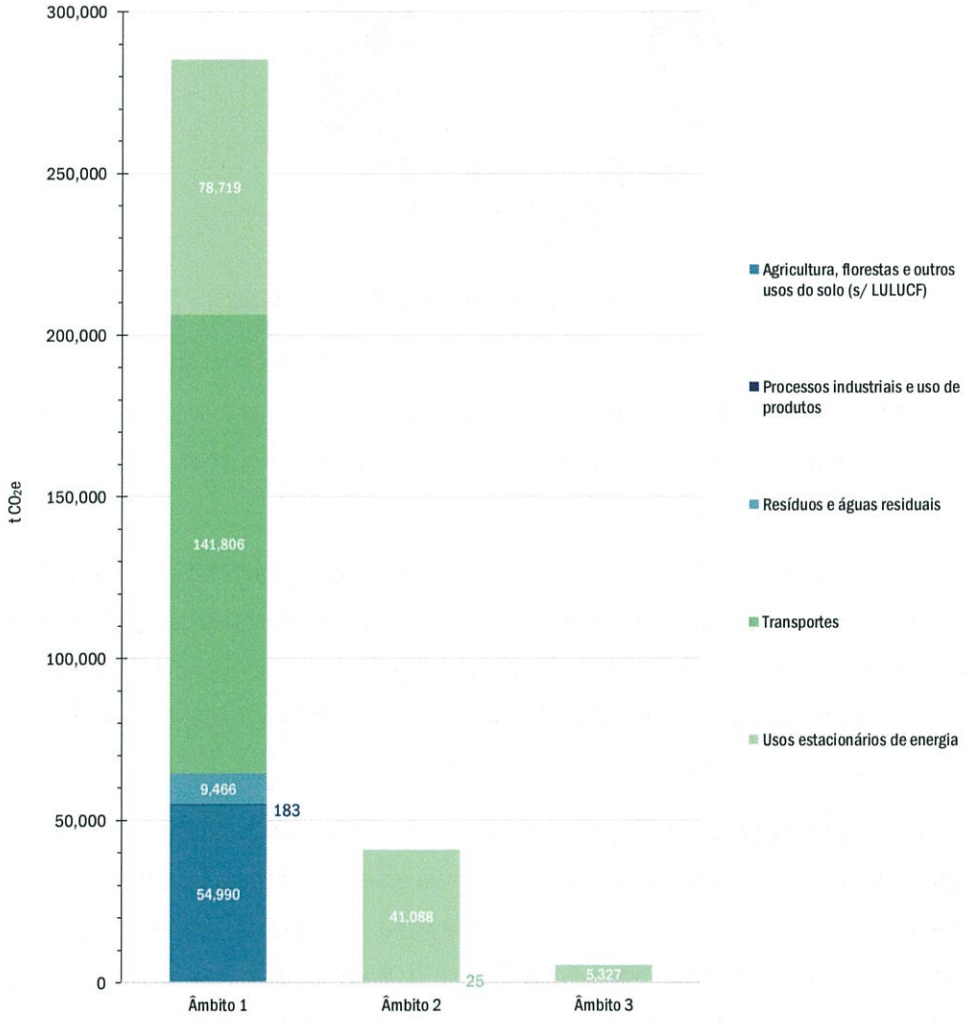

Figura 5.2.2. Emissões de GEE por âmbito e setor, sem LULUCF (2021)

O dióxido de carbono (CO_2) foi o principal GEE emitido no Município de Mafra, em 2021, tendo correspondido a 78,5% das emissões totais, seguindo-se, em menor escala, o metano (CH_4) e o óxido nitroso (N_2O), como pode ser observado na **Figura 5.2.3**.

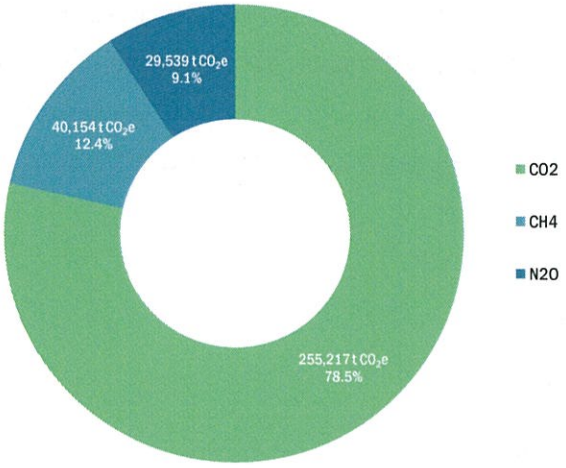

Figura 5.2.3. Emissões por tipo de GEE em Mafra (2021)

Note-se ainda que os designados "ecossistemas de carbono azul", onde se incluem as áreas de pradarias e sapais marinhos, são também importantes sequestradores de carbono. De acordo com o relatório "*Out of the Blue: The Value of Seagrasses to the Environment and to People*" [14], as pradarias marinhas, apesar de cobrirem apenas 0,1% do fundo dos oceanos, armazenam até 18% do carbono nos mesmos.

Embora a capacidade de sequestro de carbono destes ecossistemas não seja ainda considerada no protocolo do GPC, a tendência será a de passar a incluir os ecossistemas de carbono azul nos inventários de GEE (mesmo que a sua gestão extravase as atribuições das autarquias). De facto, a Lei de Bases do Clima aponta nessa direção ao estabelecer que os ecossistemas de carbono azul são considerados nas metas nacionais de mitigação (n.º 4 do artigo 19.º) e nas estratégias nacionais de sequestro de carbono (artigo 58.º).

Este passo requererá uma prévia caracterização e conhecimento detalhado dos ecossistemas costeiros, bem como a determinação de fatores de remoção e retenção de carbono para esses ecossistemas, constituindo um interessante desafio para a evolução do inventário de GEE no Município de Mafra, em articulação com as autoridades nacionais, nomeadamente com a Direção Geral de Política do Mar (DGPM), a Direção-Geral de Recursos Naturais, Segurança e Serviços Marítimos (DGRM), o Instituto da Conservação da Natureza e das Florestas (ICNF).

[14] https://grid.cld.bz/Out-of-the-blue-The-value-of-seagrasses-to-the-environment-and-to-people/2/

5.3 Perfil Setorial de GEE

Conforme já referido, no ano de 2021, o setor dos transportes e os usos estacionários de energia foram os principais responsáveis pelas emissões de GEE registadas no Município de Mafra, seguindo-se o setor da agricultura, florestas e outros usos do solo.

De seguida apresenta-se uma análise do balanço de GEE no Município de Mafra, detalhada por setores.

5.3.1. Usos estacionários de energia

Os usos estacionários de energia abrangem as emissões provenientes de atividades de combustão e de consumos de energia em edifícios residenciais, em edifícios e instalações comerciais e em edifícios públicos, em iluminação pública, em instalações industriais e atividades de construção, incluindo atividades de combustão para a geração de eletricidade e calor para autoconsumo, na agricultura, silvicultura e atividades de pesca, bem como em indústrias de produção de energia para fornecimento por rede.

Em 2021, as emissões de GEE imputadas aos usos estacionários de energia no Município de Mafra foram de 125 133 t CO_2e, correspondendo a 37,7% das emissões totais registadas.

Os consumos domésticos de energia são a principal fonte de emissões de GEE do setor, contribuindo para mais de metade (52,1%) destas emissões, seguindo-se as indústrias transformadoras e construção (17,6%) e os usos comerciais e institucionais (16,8%).

As emissões dos usos estacionários de energia estão, no essencial, repartidas pelos Âmbitos 1 (62,9%) e 2 (32,8%), com as emissões de **Âmbito 3** a assumirem carácter residual (4,3%) (**Figura 5.3.1**).

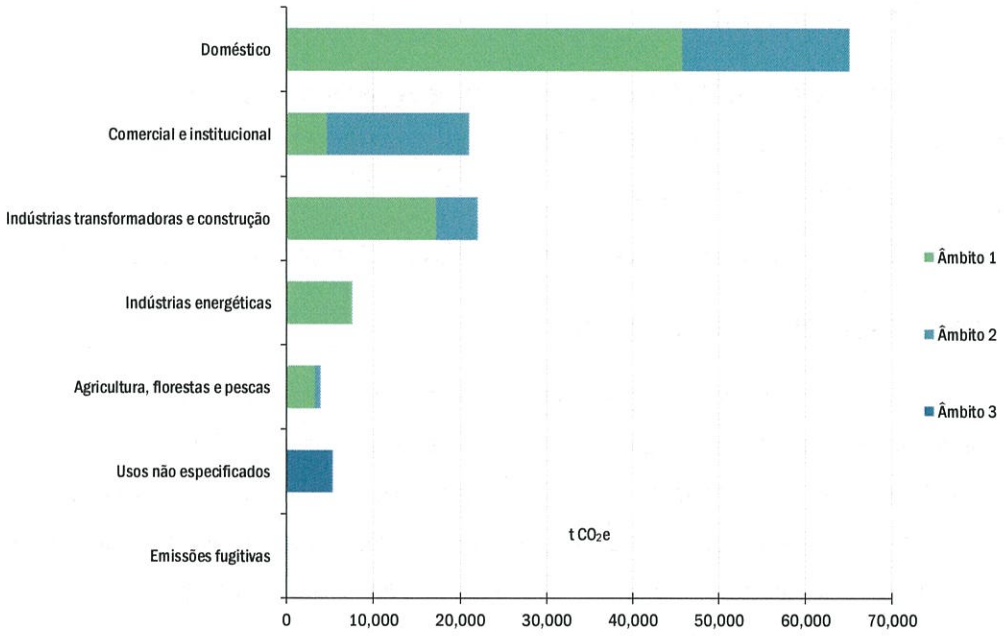

Figura 5.3.1. Emissões de GEE provenientes de usos estacionários de energia (2021)

Atendendo ao perfil das emissões dos usos estacionários de energia por tipo de gás[15], constata-se um domínio, quase absoluto, de CO_2 (90,9%), coexistindo pequenas emissões de CH_4 (8,2%) e de N_2O (0,9%) (**Figura 5.3.2**).

[15] As emissões da energia elétrica fornecida pela rede foram imputadas a cada tipo de gás de acordo com informação disponibilizada pela Agência Portuguesa do Ambiente (APA), concretamente: 98,3% de CO_2, 0,2% de CH_4 e 1,5% de N_2O.

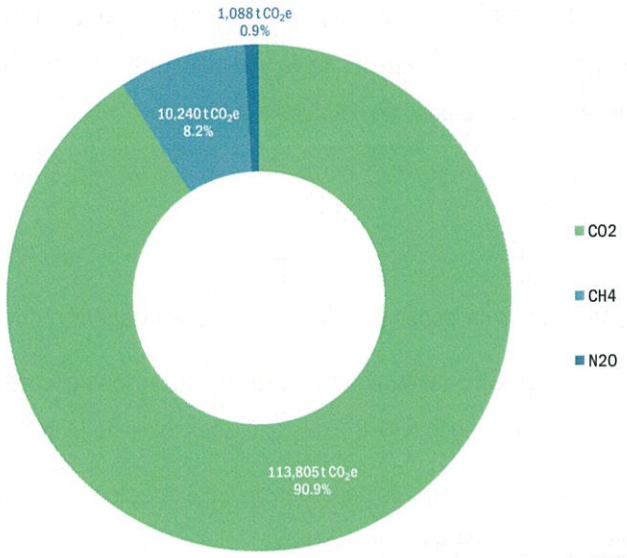

Figura 5.3.2. Emissões de usos estacionários de energia por tipo de GEE (2021)

Analisando as emissões de GEE dos usos estacionários de energia em função do vetor energético, verifica-se que a eletricidade fornecida pela rede (37,1%) e a biomassa (33,2%) foram, no conjunto, responsáveis por cerca de 70% das emissões do setor no Município de Mafra, em 2021. Os restantes vetores energéticos que contribuíram para as emissões dos usos estacionários de energia foram os gases butano e propano (10,8%), o gás natural (7,4%), o gasóleo (6%) e, residualmente, gás de aterro (0,7%), residualmente, carvão e seus derivados, e queroseno (0,3%) (**Figura 5.3.3**).

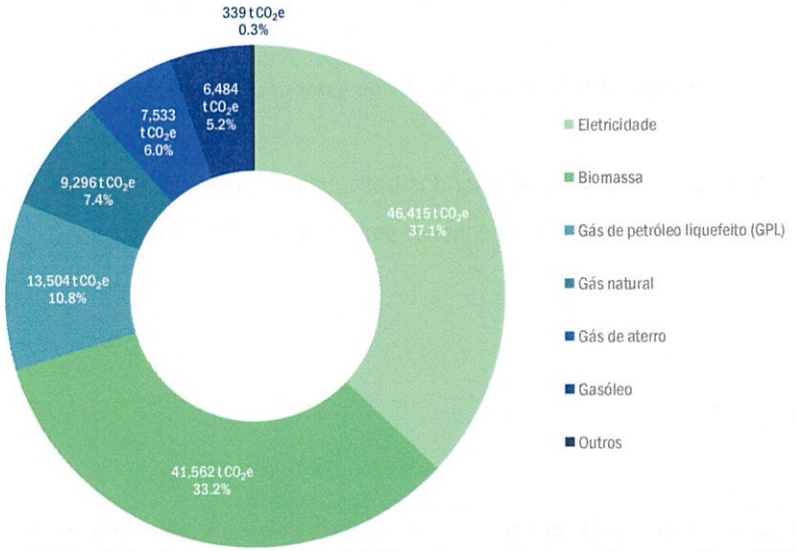

Figura 5.3.3. Emissões de usos estacionários de energia por vetor energético (2021)

Salienta-se que, em 2021, as emissões de GEE imputadas ao vetor energético da produção de eletricidade fornecida pela rede resultaram da combustão de carvão, fuelóleo, gasóleo, gás natural e de biomassa, bem como da valorização energética (incineração de resíduos e biogás)[16].

5.3.2. Transportes

O setor dos transportes abrange as emissões de GEE originadas em viagens rodoviárias e ferroviárias.

No ano de 2021, as emissões de GEE da responsabilidade do setor dos transportes no Município de Mafra foram de 141 831 t CO_2e, correspondendo a 42,8% das emissões totais do Município.

O transporte rodoviário foi a fonte dominante de emissões de GEE do setor dos transportes, tendo o transporte ferroviário contribuído com apenas 0,04% das emissões.

As emissões do setor dos transportes, tanto na rodovia como na ferrovia, são quase todas de Âmbito 1 e, residualmente, de Âmbito 2 (**Figura 5.3.4**).

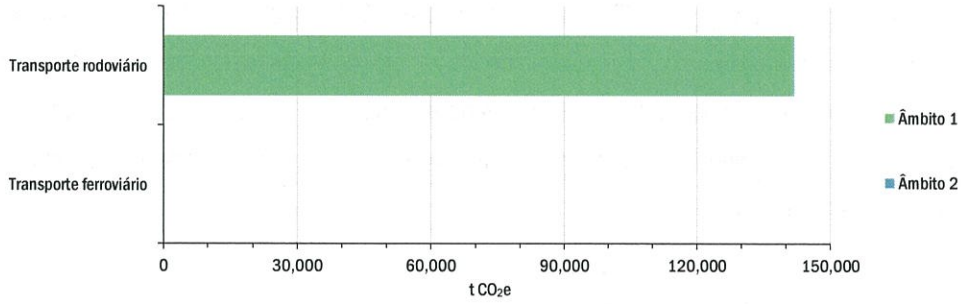

Figura 5.3.4. Emissões de GEE do setor dos transportes (2021)

No ano de 2021, as emissões de GEE do setor dos transportes no Município de Mafra foram, na sua quase totalidade, de CO_2 (98,3%), existindo ainda pequenas emissões de N_2O (1,3%) e de CH_4 (0,4%) (**Figura 5.3.5**).

[16] APA - Agência Portuguesa do Ambiente (2023). Fator de emissão de gases com efeito de estufa da Eletricidade produzida em Portugal 2005-2021. Amadora, Portugal.

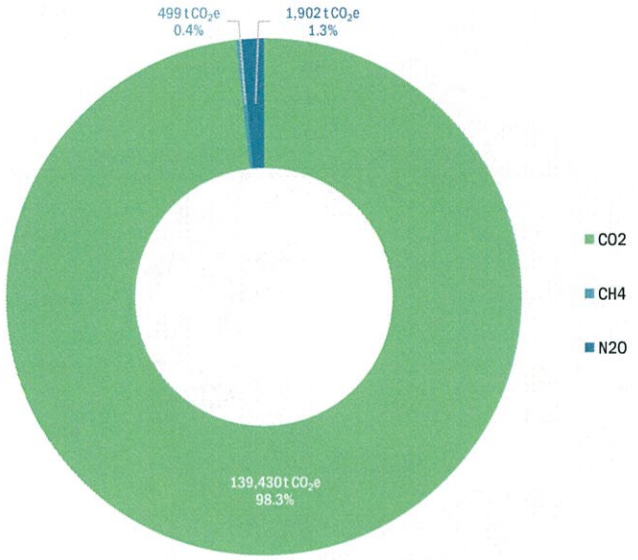

Figura 5.3.5. Emissões do setor dos transportes por tipo de GEE (2021)

Atendendo ao vetor energético, constata-se que, em 2021, as emissões de GEE do setor dos transportes no Município Mafra foram essencialmente provenientes da combustão de gasóleo (82,6%) e gasolinas de 95 e 98 octanas (16,9%), sendo que os restantes vetores energéticos (GPL auto, gás natural, querosene e eletricidade[17]) tiveram uma expressão residual (**Figura 5.3.6**).

[17] As emissões de GEE resultantes do consumo de eletricidade fornecida pela rede no setor dos transportes não consideram os carregamentos domésticos de veículos elétricos, estando as correspondentes emissões contabilizadas nos usos estacionários de energia.

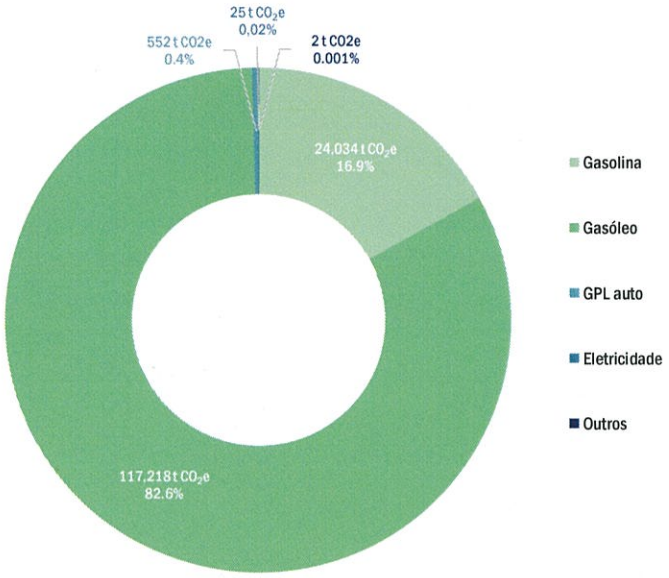

Figura 5.3.6. Emissões de GEE do setor dos transportes por vetor energético (2021)

5.3.3. Resíduos e águas residuais

As emissões de GEE deste setor têm origem nas operações de tratamento e eliminação de resíduos e de tratamento e descarga de águas residuais.

As emissões de GEE imputadas ao setor dos resíduos e águas residuais no Município de Mafra, no ano de 2021, foram de 9 466 t CO_2e, o correspondente a 2,9% das emissões totais registadas, sendo na sua totalidade de Âmbito 1.

O subsetor da eliminação de resíduos sólidos foi responsável por 56,2% (5 320 t CO_2e) das emissões deste setor, seguindo-se os subsetores do tratamento biológico de resíduos (24%) e das águas residuais (19,8%) (**Figura 5.3.7**).

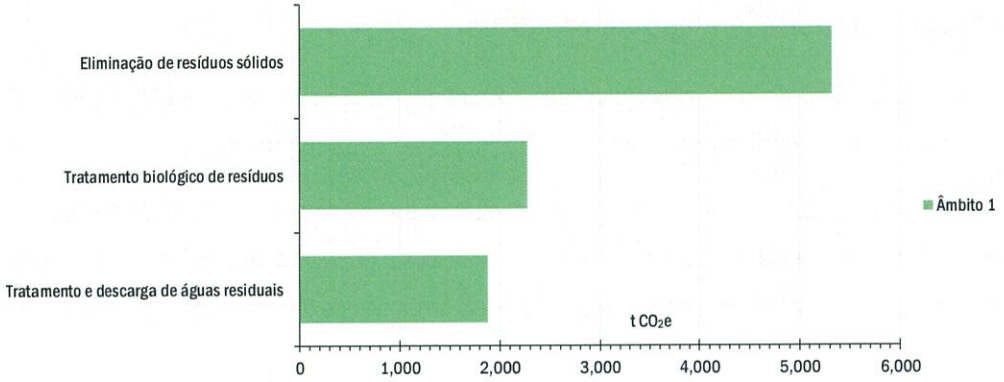

Figura 5.3.7. Emissões de GEE do setor dos resíduos e águas residuais (2021)

O perfil de emissões por tipo de gás do setor dos resíduos e águas residuais no Município de Mafra, em 2021, era dominado pelo CH_4 (72,3%), comportando ainda uma parcela relevante de N_2O (27,7%) (**Figura 5.3.8**).

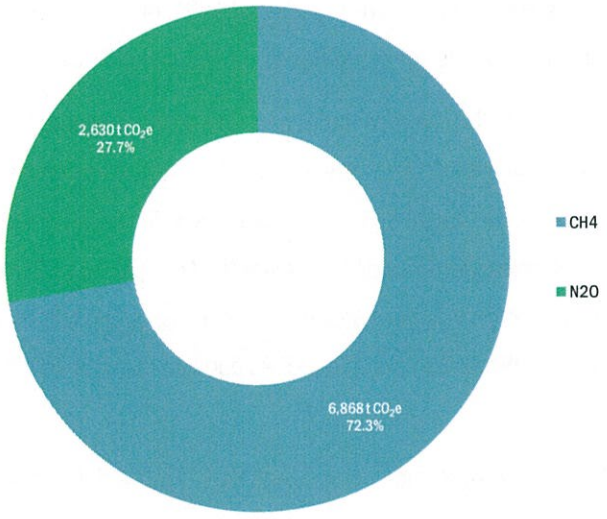

Figura 5.3.8. Emissões do setor dos resíduos e águas residuais por tipo de GEE (2021)

5.3.4. Processos industriais e uso de produtos

As emissões de GEE do setor de processos industriais e uso de produtos no Município de Mafra, em 2021, foram apenas de 183 t CO_2e, correspondendo a 0,001% das emissões totais registadas.

As referidas emissões foram totalmente de Âmbito 1 e respeitaram ao uso de produtos lubrificantes para fins não energéticos, uma vez que não se identificaram no Município de Mafra atividades industriais que desencadeiem emissões do uso não energético de combustíveis no âmbito da transformação química ou física de materiais.

5.3.5. Agricultura, florestas e outros usos do solo

As emissões de GEE do setor agricultura, florestas e outros usos do solo (AFOLU) têm origem na produção animal, no uso dos solos e na sua alteração de uso, bem como outras emissões agregadas, designadamente resultantes de incêndios florestais, da aplicação de fertilizantes e corretivos nos solos. Por outro lado, este setor integra ainda importantes estruturas com capacidade de sequestro de carbono, como as florestas.

Em 2021, as emissões do setor AFOLU, sem contabilizar o uso do solo, alteração de uso do solo e florestas (LULUCF), totalizaram cerca de 54 990 t CO_2e, correspondendo a 16,6% das emissões totais no município de Mafra. A criação de gado, através da fermentação entérica e dos sistemas de gestão de estrumes, contribuiu para 56% (30 809 t CO_2e) das emissões do setor e os restantes 44% (24 181 t CO_2e) correspondem a outras emissões de fontes agregadas, designadamente, incêndios florestais, queima de resíduos agrícolas, aplicação de fertilizantes orgânicos e inorgânicos, incorporação de resíduos de culturas no solo, e emissões indiretas da gestão de estrume.

As emissões do setor AFOLU integraram unicamente o Âmbito 1 (**Figura 5.3.9**).

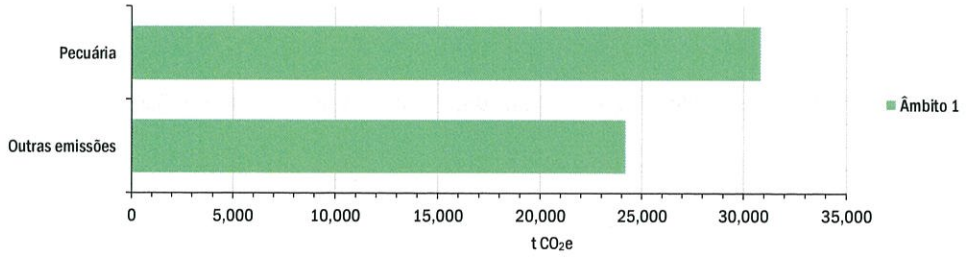

Figura 5.3.9. Emissões de GEE do setor agricultura, florestas e outros usos do solo (2021)

No ano de 2021, as emissões de GEE do setor AFOLU, sem LULUCF, no Município de Mafra foram 53,1% de CH_4, 43,5% de N_2O e 3,4% de CO_2, conforme se mostra na **Figura 5.3.10**.

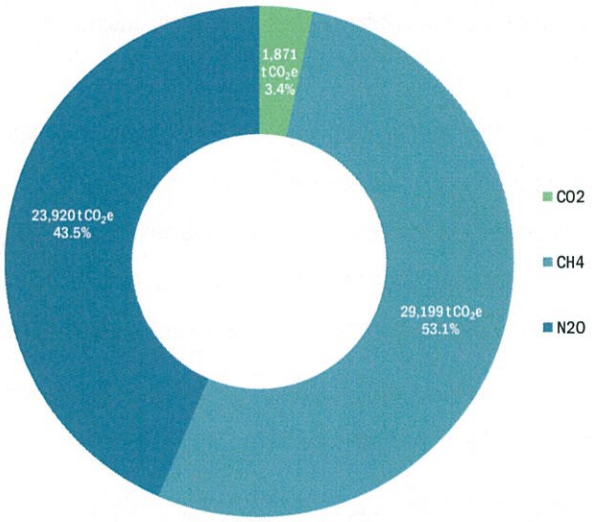

Figura 5.3.10. Emissões do setor agricultura, florestas e outros usos do solo por tipo de GEE (2021)

Por outro lado, o balanço entre as emissões e as remoções de carbono da atmosfera do subsetor uso do solo, alteração de uso do solo e florestas (LULUCF) representou, em 2021, uma remoção efetiva de 135 468 t CO_2e no Município de Mafra[18].

Consequentemente, no referido ano, o setor AFOLU (contabilizando o LULUCF) contribuiu com emissões líquidas negativas (- 80 478 t CO_2e).

[18] A capacidade de sequestro de carbono assegurada pela floresta é condicionada pelas perdas de biomassa viva, designadamente por corte de madeira. No presente inventário não foram considerados as perdas de biomassa imputadas aos cortes de madeira no Município de Mafra, por ausência de informação.

5.4. Projeções de GEE

O conhecimento do balanço de gases com efeito de estufa (GEE) é um importante instrumento de análise e apoio à tomada de decisão e, quando complementado com a elaboração de projeções e de trajetórias para a neutralidade carbónica, permite uma visão abrangente e prospetiva das possíveis opções de desenvolvimento e seus impactes.

As estimativas de balanço carbónico ajudam na formulação de políticas e medidas para mitigar as alterações climáticas, permitindo identificar oportunidades e desafios, ponderar alternativas estratégicas e operacionais, e desenvolver políticas e investimentos mais eficazes e sustentáveis. Estas projeções contribuem, ainda, para aumentar a consciência cívica sobre os impactes das atividades humanas no clima global, alertando para a importância da ação, individual e coletiva, para reduzir as emissões e aumentar o sequestro de GEE.

Neste contexto, a partir do inventário de GEE realizado para o ano de referência (2021) foram elaboradas projeções para o Município de Mafra no horizonte de 2050.

O exercício de projeção das trajetórias de GEE abrange o conjunto da atividade no Município de Mafra, bem como estimativas setoriais.

Face ao reduzido peso do setor processos industriais e uso de produtos (IPPU) no conjunto das emissões e considerando que estas resultam, essencialmente, do uso de produtos lubrificantes para fins não energéticos, optou-se por elaborar as projeções de GEE para o Município de Mafra referenciadas aos seguintes setores:

- Energia e processos industriais;
- Transportes;
- Resíduos e águas residuais;
- Agricultura, floresta e outros usos do solo.

5.4.1. Cenários Socioeconómicos Prospetivos

Precedendo o exercício de elaboração de projeções de GEE no Município de Mafra, foram desenvolvidos cenários de evolução socioeconómica alternativos, construídos a partir da quantificação e análise de indicadores biofísicos e socioeconómicos e de metas e objetivos estratégicos setoriais que possam influir nas trajetórias de balanço carbónico.

O processo de construção dos cenários socioeconómicos contemplou, designadamente:

- Identificação das dinâmicas ou atividades que contribuem para as principais fontes de emissão ou de sequestro de GEE;
- Análise sintética da situação atual, designadamente das forças motrizes (e.g., instrumentos de planeamento, políticas setoriais, investimentos estruturantes) dos setores geradores de maiores emissões ou sequestro de GEE;
- Identificação, quantificação e análise sintética de variáveis exógenas cuja evolução pode condicionar as emissões e a capacidade de sequestro de carbono, designadamente indicadores demográficos e socioeconómicos, opções de políticas públicas, investimentos, avanços tecnológicos e preferências dos consumidores, que se perspetivam para o Município e para os setores abrangidos.

Consequentemente, conceberam-se três cenários socioeconómicos prospetivos, representando processos de desenvolvimento socioeconómico distintos do Município de Mafra no horizonte de 2050, concretamente um cenário de manutenção das rotinas económicas e sociais (*business as usual*) e dois cenários extremados, um pressupondo a estagnação económica e social; e outro caracterizado por uma alteração estrutural significativa em contexto de desenvolvimento sustentável (**Quadro 5.4.1**).

Quadro 5.4.1. Descrição dos cenários socioeconómicos prospetivos

C1 Estagnação	Considera a manutenção do essencial das estruturas de produção, dos padrões de mobilidade e dos hábitos de consumo, sem inovação ou incremento de políticas de descarbonização, o que se traduz numa economia que perde competitividade, estagnando ou entrando em recessão, a par com um ligeiro declínio demográfico, fruto de um saldo natural tendencialmente negativo e da falta de capacidade para reter população ativa e atrair migrações.
C2 Crescimento moderado	Prevê a manutenção das rotinas económicas e sociais, sem alterações significativas nas estruturas de produção, nos padrões de mobilidade e nos hábitos de consumo, com uma incorporação modesta de modelos de economia circular e de descarbonização no contexto das políticas já adotadas ou em vigor, e uma aposta comedida na inovação e na tecnologia, traduzindo-se numa economia com problemas de competitividade e crescimento económico moderado, acompanhada pela estabilização da população, em resultado de um saldo natural tendencialmente nulo e de um saldo migratório instável.
C3 Desenvolvimento inteligente	Caracteriza-se por uma alteração estrutural e transversal dos processos produtivos, na generalização de padrões de mobilidade sustentáveis e na mudança de estilo de vida, consubstanciada numa economia crescentemente inovadora, circular, descarbonizada e tecnológica, altamente competitiva, geradora de crescimento económico e promotora de atratividade do território, em termos que possibilitam o crescimento demográfico, por via um saldo natural tendencialmente positivo e do reforço do saldo migratório.

5.4.2. Indicadores relevantes para as trajetórias de GEE

Na construção das trajetórias de GEE no município de Mafra, o período de cenarização (2021-2050) é dividido em seis subperíodos (2021-2025, 2026-2030, 2031-2035, 2036-2040, 2041-2045 e 2046-2050), relativamente aos quais serão considerados, para cada um dos cenários (C1, C2 e C3), os seguintes indicadores:

- População residente;
- Produto Interno Bruto (PIB);
- Energia estacionária;
- Transportes;
- Resíduos e águas residuais;
- Produção animal;
- Ocupação do solo.

As variáveis que integram cada um dos indicadores considerados na elaboração das trajetórias de GEE foram contabilizadas para cada um dos cenários e subperíodos estabelecidos, conforme consta do **Anexo A11.IV** ao presente documento.

5.4.3. Projeções de Gases com Efeito de Estufa

No **Quadro 5.4.2** apresentam-se as projeções de GEE no Município de Mafra, por setor, cenário e subperíodo, até 2050 (note-se que os valores com sinal negativo representam situações de sequestro de carbono, ou seja, com um balanço carbónico líquido negativo).

Quadro 5.4.2. Projeções de GEE para o Município de Mafra até 2050

Setores	Inventário 2021	Cenário	2025	2030	2035	2040	2045	2050
Energia e uso de produtos	125 316	C1	124 715	122 331	119 914	117 375	114 574	111 577
		C2	126 686	125 649	125 468	123 516	122 749	122 245
		C3	118 299	109 113	98 251	87 739	77 545	68 255
Transportes	141 831	C1	137 296	131 525	124 784	114 894	104 941	91 772
		C2	131 530	121 057	109 671	94 502	79 161	62 268
		C3	124 301	105 443	78 721	51 502	23 770	12 191
Resíduos e águas residuais	9 466	C1	9 663	9 601	9 538	9 441	9 293	9 099
		C2	9 466	9 239	8 848	8 421	7 960	7 505
		C3	8 070	6 670	6 468	6 186	5 863	5 508
Agricultura, floresta e outros usos do solo	- 80 478	C1	- 76 365	- 69 708	- 63 375	- 57 349	- 51 616	- 46 158
		C2	- 73 663	- 60 715	- 54 841	- 43 752	- 38 709	- 29 207
		C3	- 82 059	- 90 275	- 98 726	- 103 697	- 108 661	- 113 619
Emissões totais (sem LULUCF)	**331 603**	**C1**	**326 714**	**318 583**	**309 454**	**297 023**	**284 222**	**267 968**
		C2	**322 715**	**311 056**	**299 179**	**281 718**	**265 240**	**247 482**
		C3	**304 078**	**273 192**	**234 067**	**194 817**	**155 432**	**133 173**
Uso de solo, alterações de uso de solo e florestas (LULUCF)	- 135 468	C1	- 131 404	- 124 834	- 118 592	- 112 663	- 107 029	- 101 678
		C2	- 128 695	- 115 825	- 110 034	- 99 031	- 94 079	- 84 671
		C3	- 135 468	- 142 242	- 149 354	- 153 087	- 156 915	- 160 838
Emissões totais líquidas (com LULUCF)	**196 135**	**C1**	**195 310**	**193 749**	**190 862**	**184 360**	**177 192**	**166 290**
		C2	**194 020**	**195 231**	**189 145**	**182 688**	**171 161**	**162 811**
		C3	**168 609**	**130 951**	**84 713**	**41 729**	**- 1 483**	**- 27 665**

Unidade: t CO_2e

A **Figura 5.4.1** representa as trajetórias modeladas totais de GEE, com e sem LULUCF, no Município de Mafra, para o período de cenarização.

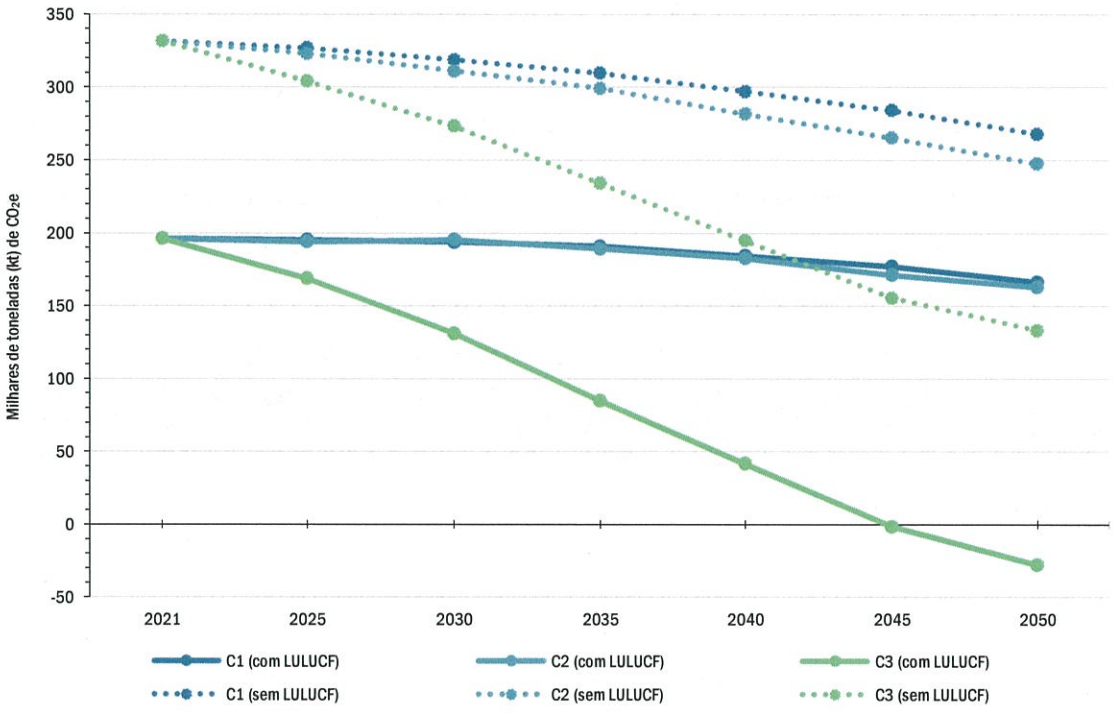

Figura 5.4.1. Trajetórias de GEE no Município de Mafra

Por sua vez, a **Figura 5.4.2** ilustra os contributos dos diversos setores para as trajetórias de GEE no Município de Mafra, até 2050.

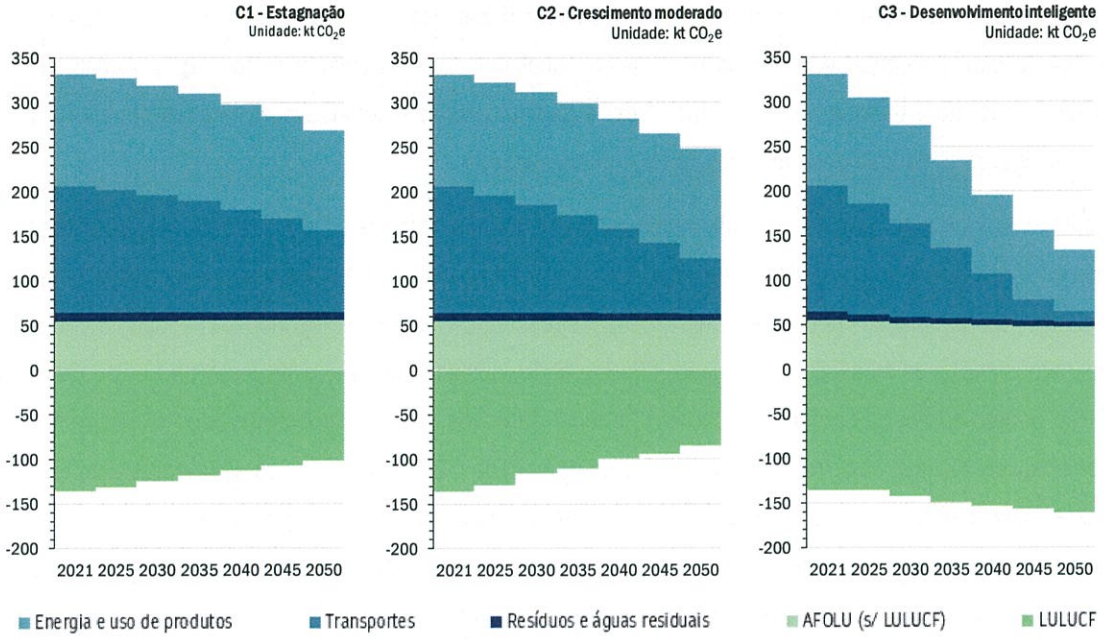

Figura 5.4.2. Contribuição por setor para as trajetórias de GEE no Município de Mafra

Em todos os cenários identificam-se trajetórias de redução do balanço carbónico no Município de Mafra, bastante mais acentuadas em C3 (sendo o único que permite atingir a neutralidade carbónica) do que em C1 e C2.

No ano de referência, os setores da energia estacionária, transportes e AFOLU foram os mais expressivos em termos de emissões brutas de GEE no Município de Mafra.

Do exercício efetuado resulta evidente que os processos de descarbonização do transporte rodoviário e de redução da intensidade carbónica da produção de energia elétrica, com a consequente diminuição do uso de combustíveis fósseis, têm impacte significativo nas trajetórias modeladas, em todos os cenários, conferindo especial relevância aos setores dos transportes e da energia no que respeita à mitigação das alterações climáticas.

Já o setor AFOLU apresenta uma tendência de diminuição das emissões líquidas negativas de GEE nos cenários C1 e C2 (mais acentuada em C2), sendo que o aumento da capacidade de sequestro de carbono atmosférico apenas ocorre no cenário C3, num contexto de aumento das áreas florestadas do Município de Mafra. O setor AFOLU poderá, ainda, incrementar o seu contributo para a mitigação das alterações climáticas, por via de esforços adicionais de florestação.

O setor dos resíduos e águas residuais não apresenta alterações significativas nas trajetórias modeladas para a generalidade dos cenários, sendo essencialmente condicionado pelo aumento da população. A melhoria dos sistemas recolha e tratamento de resíduos, com a diminuição das quantidades eliminadas em aterro, pode contribuir para a redução das emissões de GEE deste subsetor.

As trajetórias de emissões de GEE são muito semelhantes nos cenários C1 e C2, embora conformadas por fatores substancialmente distintos. A evolução das emissões no cenário C1 é, no essencial, condicionada pela redução da população residente, pela ligeira recessão da atividade económica e, sobretudo, pela descarbonização do transporte rodoviário, considerando, designadamente, o disposto na Lei de Bases do Clima quanto ao fim da comercialização em Portugal de novos veículos ligeiros movidos exclusivamente a combustíveis fósseis. Já a trajetória das emissões no cenário C2 é moldada pelas estratégias e políticas de sustentabilidade em vigor, com enfoque para a descarbonização do transporte rodoviário, o que permite reduzir, embora modestamente, as emissões de GEE, mesmo em contexto de aumento ligeiro da população residente e de evolução positiva dos indicadores macroeconómicos.

A cenarização efetuada permite concluir, com ampla segurança e conforme evidencia o cenário C3, que um efetivo processo de descarbonização e a afirmação de um modelo de desenvolvimento promotor de emissões líquidas negativas de carbono não pode deixar de estar associado à intensificação e generalização de políticas de sustentabilidade e a uma reconfiguração tecnológica, que assegurem a competitividade e a sustentabilidade futura em setores críticos, como a energia, a mobilidade, os recursos hídricos, o uso dos solos, as florestas e a biodiversidade.

Face a estes resultados, pode afirmar-se que o Município de Mafra pode atingir a neutralidade carbónica[19] por volta do ano de 2045[20] (conforme mostra o cenário C3), e evoluir, a partir daí, para a consolidação desse balanço carbónico líquido negativo.

Neste contexto, a neutralidade climática e a adaptação às alterações climáticas são oportunidades para a dinamização do Município de Mafra enquanto território de qualidade ambiental, científica e tecnológica, com capacidade para fixar pessoas e atrair movimentos migratórios e investimento, gerando efetivo desenvolvimento e riqueza.

---

[19] A neutralidade carbónica traduz-se num balanço neutro entre emissões de GEE e o sequestro destes gases pelos diversos sumidouros.

[20] Antes do horizonte de 2050 estabelecido para a neutralidade carbónica em Portugal (Lei de Bases do Clima, aprovada pela Lei n.º 98/2021, de 31 de dezembro) e na UE [Lei Europeia do Clima, aprovada pelo Regulamento (UE) 2021/1119 do Parlamento Europeu e do Conselho, de 30 de junho de 2021].

6. Setores Estratégicos de Intervenção

As medidas e ações de mitigação e adaptação que consubstanciam o plano de ação do **PMAC Mafra 2030** serão organizadas segundo diversos setores estratégicos.

O plano de ação no domínio da mitigação das alterações climáticas será estruturado para cada um dos setores de atividade, de acordo com a lista de setores de atividade consideradas pelas instâncias da Comissão Económica das Nações Unidas para a Europa (UNECE ou ECE), designadamente a descrita no Error! Reference source not found..

Quadro 6.1. Setores de atividade com intervenção no domínio da mitigação dos GEE

Setor de atividade	Subsetor	Atividades
Energia	Energia estacionária	▪ Indústria de energia; ▪ Indústria transformadora e de construção; ▪ Edifícios domésticos, comerciais e institucionais; ▪ Agricultura, floresta e pescas; ▪ Emissões fugitivas (do uso de combustíveis).
	Transportes	▪ Rodoviário (incluindo todo-o-terreno); ▪ Ferroviário; ▪ Navegação (marítima e fluvial); ▪ Aviação;
Processos Industriais e Uso de Produtos	Processos industriais	▪ Processos industriais
	Uso de produtos	▪ Uso de produtos;
Agricultura, Floresta e Pescas	Pecuária	▪ Fermentação entérica
	Uso de Solo	▪ Solo agrícola; ▪ Solo florestal; ▪ Outros tipos de solo.
	Outra agricultura	▪ Cultivo de arroz; ▪ Uso de fertilizantes; ▪ Aplicação de cal e ureia.
Resíduos	Resíduos sólidos	▪ Deposição em aterro; ▪ Valorização orgânica; ▪ Incineração;
	Águas residuais	▪ Tratamento de águas residuais;

Fonte: UNECE, INERPA/APA

Em termos de adaptação às alterações climáticas, os grandes objetivos definidos na Estratégia Nacional de Adaptação às Alterações Climáticas (ENAAC) e no Programa de Ação para a Adaptação às Alterações Climáticas (P-3AC) têm em vista o aumento da resiliência climática e a diminuição da vulnerabilidade aos riscos climáticos e fenómenos extremos, tendo em conta o aumento da sua intensidade, frequência e severidade ao

longo do tempo.

A **Figura 6.1** esquematiza os setores estratégicos de intervenção definidos para o **PMAC Mafra 2030**, reforçando o entrecruzamento entre áreas e grupos, uma vez que os assuntos a abordar são transversais e interligam ambos, sendo a adaptação uma temática que exige ações coerentes e cooperativas entre os vários agentes. A abordagem das questões de adaptação às alterações climáticas pelos vários sectores permite que haja debate entre os agentes sectoriais conducente à tomada de decisões e ao planeamento de estratégias para melhor lidar com os riscos climáticos presentes e futuros.

Embora os conceitos de MITIGAÇÃO (processos que procuram reduzir a emissão de GEE) e ADAPTAÇÃO (processos que visam minimizar os efeitos negativos dos impactes das alterações climáticas nos sistemas biofísicos e socioeconómicos) sejam bastante distintos, a maior parte das ações nestas duas vertentes acabam por concorrer para fins comuns, articulando-se e obtendo sinergias entre si.

Apresentam-se de seguida os setores para os quais o **PMAC Mafra 2030** se direciona especificamente ou terá mais impacte, abrangendo os domínios da mitigação e da adaptação das alterações climáticas.

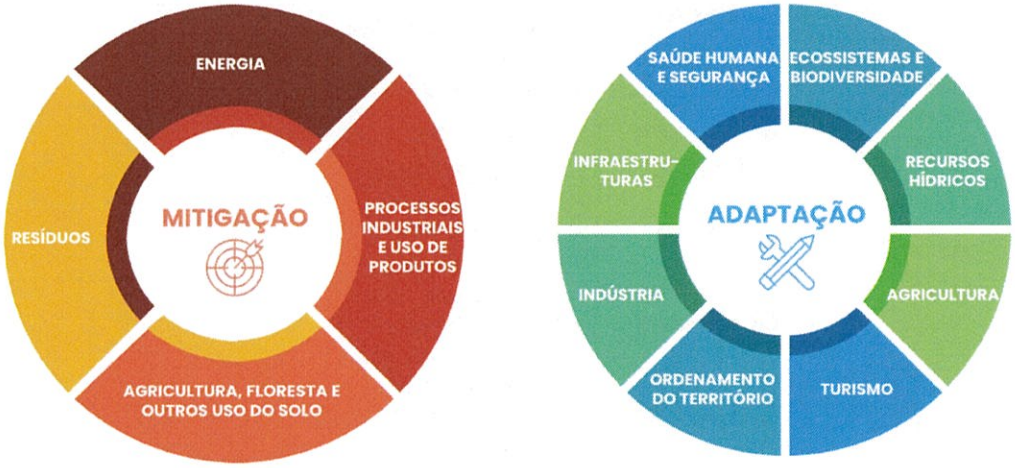

Figura 6.1. Setores Estratégicos de Intervenção nos domínios da mitigação e da adaptação.

7. Impactes e Vulnerabilidades Climáticas

Para a determinação e avaliação dos riscos climáticos foi aplicado o modelo conceptual do risco, de onde se destacam alguns elementos fundamentais: a Perigosidade, entendida como a probabilidade de ocorrência (avaliada qualitativa ou quantitativamente) de um fenómeno com uma determinada magnitude (a que está associado um potencial de destruição), num determinado período de tempo e numa dada área; os Elementos em risco (ou Elementos vulneráveis), representados pela população, equipamentos, propriedades e atividades económicas vulneráveis num território; e a Vulnerabilidade, correspondente ao grau de perda de um elemento ou conjunto de elementos vulneráveis, resultante da ocorrência de um fenómeno (natural ou induzido pelo Homem) com determinada magnitude ou intensidade. Neste contexto, o risco é entendido como a probabilidade de ocorrência de um efeito específico causador de danos graves à Humanidade e/ou ao ambiente, num determinado período e em circunstâncias determinadas. Por outras palavras, o risco exprime a possibilidade de ocorrência, e a respetiva quantificação em termos de custos, de consequências gravosas, económicas ou mesmo para a segurança das pessoas, em resultado do desencadeamento de um fenómeno natural ou induzido pela atividade antrópica.

A avaliação quantitativa do risco é obtida através do produto da perigosidade pela vulnerabilidade e pelo valor dos elementos em risco - R = P * V * E (**Figura 7.1.1**).

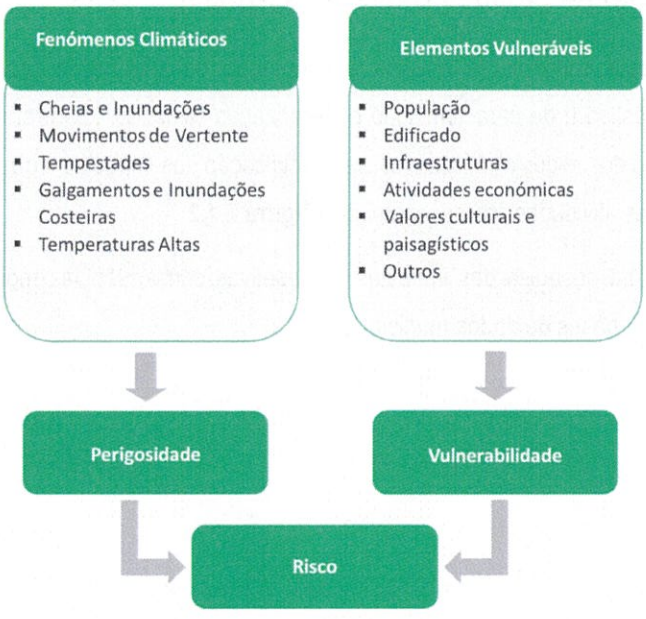

Figura 7.1.1. Modelo conceptual do risco

Fonte: adaptado de Panizza, 1990

Considera-se assim:

- **Perigosidade (P)** - Probabilidade de ocorrência (avaliada qualitativa ou quantitativamente) de um fenómeno com uma determinada magnitude (a que está associado um potencial de destruição), num determinado período de tempo e numa dada área (Zêzere, 2007; Julião *et al.*, 2009);
- **Vulnerabilidade (V)** - Grau de perda de um elemento ou conjunto de elementos vulneráveis, resultante da ocorrência de um fenómeno (natural ou induzido pelo Homem) com determinada magnitude ou intensidade. A vulnerabilidade, V, representa assim o grau de danos ou perdas potenciais num elemento ou conjunto de elementos como consequência da ocorrência de um fenómeno de determinada intensidade. Depende das características do elemento considerado (não do seu valor económico) e da intensidade do fenómeno. O seu valor varia entre 0 (sem danos) e 1 (perda ou destruição total do elemento) (Zêzere, 2007; Julião *et al.*, 2009).
- **Risco (R)** - Probabilidade de ocorrência de um processo ou fenómeno perigoso e respetiva estimativa das suas consequências sobre pessoas, bens ou ambiente, expressas em danos corporais e/ou prejuízos materiais e funcionais, diretos ou indiretos (Julião *et al.*, 2009).

7.1 Impactes e Vulnerabilidades Climáticas Atuais

O desenvolvimento desta componente envolve a integração de informação proveniente das fases de caracterização e diagnóstico e de caracterização e cenarização climática, interpretando-a na perspetiva da identificação e avaliação dos riscos climáticos, com a identificação dos impactes e das vulnerabilidades atuais para o território e para as atividades socioeconómicas (**Figura 7.1.2**).

Efetuou-se, também, uma pesquisa dos impactes e respetivas consequências registadas pelos meios de comunicação social e em bases de dados municipais.

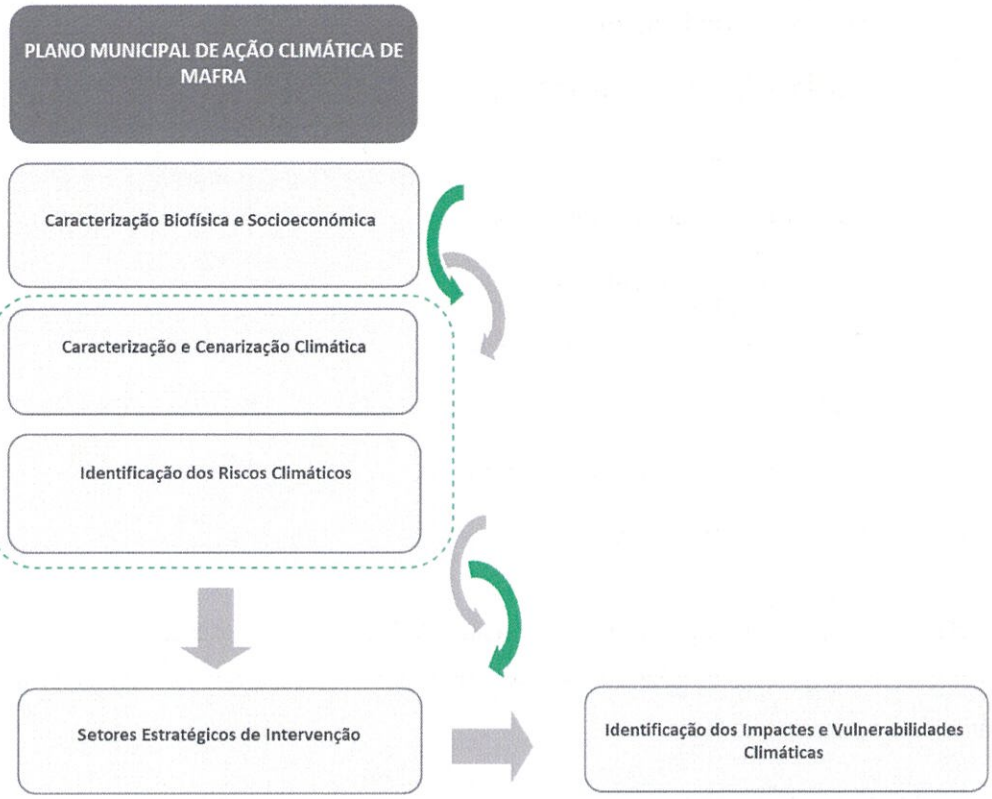

Figura 7.1.2. Modelo conceptual de identificação dos impactes e das vulnerabilidades

Os riscos climáticos mais relevantes identificados são:

- Temperaturas elevadas/ondas de calor
  - Incêndios florestais;
  - Danos para a vegetação;
  - Danos para a saúde humana;
  - Alterações nos estilos de vida;
- Precipitação excessiva (cheias/ inundações/ movimentos de vertentes)
  - Danos em edifícios e infraestruturas;
  - Condicionamentos de tráfego e isolamento da população;
  - Danos para a vegetação;

- Alterações do estilo de vida;

- Ondulação forte / subida do nível do mar
  - Erosão costeira;
  - Galgamentos e inundações costeiras;
  - Danos em edifícios e infraestruturas;
  - Condicionamento do tráfego rodoviário;
- Vento forte
  - Interrupção do fornecimento de energia;
  - Danos em infraestruturas.

Atendendo aos cenários climáticos analisados (Capítulo 3.7.4), foram identificados os seguintes riscos climáticos para os quais importa identificar as vulnerabilidades e os impactes por setores de adaptação prioritários para o município de Mafra:

- Cheias e Inundações;
- Movimentos de vertente;
- Tempestades;
- Incêndios florestais;
- Galgamentos costeiros;
- Secas.

7.1.1 Impactes e Vulnerabilidades Atuais por Setor de Adaptação

7.1.1.1 Ecossistemas e Biodiversidade

As alterações climáticas têm consequências na biodiversidade e nos ecossistemas, as quais, muitas vezes, são potenciadas por outras pressões exercidas sobre esses mesmos ecossistemas, como aumento da densidade de espécies invasoras, degradação, fragmentação ou, inclusivamente, o desaparecimento de *habitats* autóctones, poluição, entre outras.

Neste contexto, o desaparecimento ou a degradação dos ecossistemas reduz a respetiva capacidade de captura e armazenamento de carbono. Se o sistema climático atingir limiares de irreversibilidade e as respetivas alterações climáticas se constituírem imprevisíveis, podem conduzir a potenciais situações de incapacidade de resposta por parte dos ecossistemas, por perda de resiliência, o que terá nomeadamente consequências ao nível da transformação desses reservatórios/ transformadores de fontes de carbono.

É igualmente relevante destacar a importância da manutenção da biodiversidade, bem como da diversidade genética e específica dos ecossistemas que, ao garantir a existência de uma variedade de espécies suficiente para sustentar os processos ecológicos em caso de perturbações imprevistas, potencia o aumento da sua resiliência. Esta ressalva é particularmente pertinente no que respeita à manutenção dos vários serviços que os ecossistemas asseguram, nomeadamente no que se refere aos ecossistemas que fazem a interligação dos meios terrestre e aquático e como os respetivos ecossistemas mantêm a sua diversidade e interligação e a intrínseca resposta perante os fenómenos associados às alterações climáticas.

Em concordância com os riscos climáticos analisados anteriormente, identificam-se os principais impactes atuais nos Ecossistemas e Biodiversidade do Município de Mafra (**Quadro 7.1.1.**).

Quadro 7.1.1. Principais impactes atuais no setor dos Ecossistemas e Biodiversidade

Riscos Climáticos	Impactes/ diretos e indiretos atuais
Cheias e inundações	▪ Danos para a vegetação e alterações na biodiversidade; ▪ Perda e degradação do solo; ▪ Degradação, fragmentação ou inclusivamente o desaparecimento de habitats autóctones.
Movimentos de vertente	▪ Danos para a vegetação; ▪ Perda e degradação do solo; ▪ Degradação, fragmentação ou inclusivamente o desaparecimento de habitats autóctones.
Tempestades	▪ Danos para a vegetação; ▪ Poderá contribuir para o aumento de situações de quedas de árvores, com possíveis consequências ao nível da população, bens e condicionamento da circulação em vias públicas.
Incêndios florestais	▪ Danos no ambiente, com perda de flora e de fauna; ▪ Danos nos serviços de ecossistemas e alterações na biodiversidade.
Galgamentos e inundações costeiras	▪ Alterações na paisagem; ▪ Alterações da qualidade dos solos e perda de funções associadas; ▪ Aumento dos fenómenos de erosão costeira nas arribas e praias.
Secas	▪ Perda e degradação do solo; ▪ Degradação, fragmentação ou inclusivamente o desaparecimento de habitats autóctones; ▪ Danos nos serviços de ecossistemas e alterações na biodiversidade.

O **Quadro 7.1.2** resume as vulnerabilidades atuais aos riscos identificados, para o setor Ecossistemas e Biodiversidade.

Quadro 7.1.2. Vulnerabilidades aos riscos climáticos identificados, no setor Ecossistemas e Biodiversidade

Riscos Climáticos	Vulnerabilidades
Cheias e inundações	▪ Valores naturais e ecossistemas.
Movimentos de vertente	▪ Valores naturais e ecossistemas.
Tempestades	▪ Valores naturais e ecossistemas.
Incêndios florestais	▪ Serviços prestados pelos ecossistemas; ▪ Valores naturais e ecossistemas.
Galgamentos e inundações costeiras	▪ Valores naturais e ecossistemas; ▪ Perda e degradação do solo.
Secas	▪ Valores naturais e ecossistemas; ▪ Perda e degradação do solo.

7.1.1.2 Recursos Hídricos

Em concordância com os riscos climáticos identificados anteriormente, identificam-se os principais impactes atuais no Município de Mafra, no que se refere os Recursos Hídricos (**Quadro 7.1.3**).

Quadro 7.1.3. Principais impactes atuais no setor dos Recursos Hídricos

Riscos Climáticos	Impactes/ diretos e indiretos atuais
Cheias e inundações	▪ Danos em infraestruturas; ▪ Danos em atividades económicas com prejuízos, não quantificados; ▪ Potencial impacte humano.
Movimentos de vertente	▪ Deterioração da qualidade da água.
Tempestades	▪ Aumento das ocorrências de cheias e inundações; ▪ Danos em infraestruturas.
Incêndios florestais	▪ Deterioração da qualidade da água.
Galgamentos e inundações costeiras	▪ Agravamento dos danos associados às cheias.
Secas	▪ Redução das disponibilidades hídricas superficiais e subterrâneas, condicionando todas as atividades que dependam das mesmas, tais como rega e abastecimento de água, urbano ou industrial.

O **Quadro 7.1.4.** resume as vulnerabilidades atuais aos riscos identificados, para o Recursos Hídricos.

Quadro 7.1.4. Vulnerabilidades climáticas atuais nos Recursos Hídricos

Riscos Climáticos	Vulnerabilidades
Cheias e inundações	▪ Estabelecimentos de serviços: - Clube Desportivo Povoense; - Parque Urbano da Póvoa da Galega; - Espaço Fitness de Cheleiros; - Associação Cultural e Recreativa do Carvalhal. ▪ Alguns espaços verdes nas freguesias de Ericeira, Mafra e Milharado; ▪ Turismo – alojamento local (Quinta dos Machados).
Movimentos de vertente	▪ População; ▪ Atividades económicas.
Tempestades	▪ População; ▪ Atividades económicas.
Incêndios florestais	▪ População; ▪ Atividades económicas.
Galgamentos e inundações costeiras	▪ População; ▪ Atividades económicas.
Secas	▪ Atividades económicas.

7.1.1.3 Agricultura e Floresta

Em concordância com os riscos climáticos identificados anteriormente, identificam-se no **Quadro 7.1.5.** e **Quadro 7.1.6** os principais impactes atuais no Município de Mafra, no que se refere à Agricultura e à Floresta, respetivamente.

Quadro 7.1.5. Principais impactes na Agricultura

Riscos Climáticos	Impactes/ diretos e indiretos atuais
Cheias e inundações	▪ Perda de colheitas e redução de rendimento; ▪ A ocorrência de inundações em terrenos agrícolas afeta diretamente a produção agrícola, conduzindo à destruição de culturas e ao encharcamento das terras durante épocas críticas, condicionando as atividades agrícolas, como as sementeiras e outras operações de cultivo; ▪ Danos nas estruturas agrícolas.
Movimentos de vertente	▪ Não foram identificados impactes atuais resultantes do registo de ocorrências.
Tempestades	▪ Quebras de produção e redução do rendimento.
Incêndios florestais	▪ Danos em pastagens e terrenos agrícolas; ▪ Perda de serviços prestados pelos ecossistemas.
Galgamentos e inundações costeiras	▪ Perda de território pelo incremento da erosão e movimento de vertentes potenciado pela ação da agitação marítima; ▪ Salinização do solo e alteração da qualidade.
Secas	▪ Antecipação do início do ciclo vegetativo, afetando negativamente a quantidade e a qualidade da produção, incluindo a sua capacidade de conservação; ▪ Associada a uma redução de precipitação na primavera poderá inviabilizar a exploração de muitos dos pomares e vinhas e mesmo à adoção de culturas menos exigentes, cujo retorno económico pode ser diferente do existente; ▪ Aumento do consumo de água para rega e aumento dos custos de produção; degradação da qualidade da água devido à sobre exploração.

Quadro 7.1.6. Principais impactes na Floresta

Riscos Climáticos	Impactes/ diretos e indiretos atuais
Cheias e inundações	▪ Desequilíbrio dos ecossistemas florestais, levando à perda de biodiversidade e redução da produtividade florestal.
Movimentos de vertente	▪ Não foram identificados impactes atuais resultantes do registo de ocorrências.
Tempestades	▪ Quebras de produção e redução do rendimento.
Incêndios florestais	▪ Perda de biodiversidade; ▪ Perda de serviços prestados pelos ecossistemas; ▪ Quebras de produção e redução do rendimento.
Galgamentos e inundações costeiras	▪ Não foram identificados impactes atuais resultantes do registo de ocorrências
Secas	▪ Aumento do risco de incêndios florestais; ▪ Perda de serviços prestados pelos ecossistemas; ▪ Quebras de produção e redução do rendimento.

O **Quadro 7.1.** e o Quadro 7.1.8 apresenta as vulnerabilidades atuais identificadas para o setor da Agricultura e da Floresta.

Quadro 7.1.7. Vulnerabilidades atuais, para o setor da Agricultura

Risco Climático	Vulnerabilidades
Cheias e inundações	▪ Culturas agrícolas predominantes.
Movimentos de vertente	▪ Culturas agrícolas predominantes.
Tempestades	▪ A fruticultura, vinha e culturas arvenses, conduzindo à perda parcial ou total de produções.
Incêndios florestais	▪ Culturas agrícolas predominantes; ▪ A fruticultura, olivicultura e culturas arvenses, conduzindo à perda parcial ou total de culturas, produções, instalações e equipamentos.
Galgamentos e inundações costeiras	▪ Perda de território associado à erosão costeira, movimento de vertentes.
Secas	▪ Culturas agrícolas predominantes.

Quadro 7.1.8. Vulnerabilidades atuais, para o setor da Floresta

Risco Climático	Vulnerabilidades
Cheias e inundações	▪ Áreas florestais de produção (eucalipto, pinheiro, entre outros); ▪ Áreas florestais de proteção (especialmente, sobreiro)
Movimentos de vertente	Não identificados.
Tempestades	▪ Áreas florestais de produção (eucalipto, pinheiro, entre outros); ▪ Áreas florestais de proteção (especialmente, sobreiro)
Incêndios florestais	▪ Áreas florestais de produção; ▪ Áreas florestais de proteção.
Galgamentos e inundações costeiras	Não identificados.
Secas	▪ Áreas florestais de produção; ▪ Áreas florestais de proteção.

7.1.1.4 Turismo

Em concordância com os riscos climáticos identificados anteriormente, identificam-se no **Quadro 7.1.9.** os principais impactes atuais no Município de Mafra, no que se refere ao Turismo.

Quadro 7.1.9. Principais impactes atuais no Turismo

Riscos Climáticos	Impactes/ diretos e indiretos atuais
Cheias e inundações	▪ Danos em edifícios e infraestruturas turísticas: destruição e/ou bloqueio de vias de acesso; interrupção de meios de comunicação; ▪ Danos nos alojamentos turísticos; ▪ Afetação dos serviços ambientais.
Movimentos de vertente	▪ Danos nos alojamentos turísticos.
Tempestades	▪ Danos em infraestruturas e equipamentos, quedas de árvores, com possíveis consequências ao nível da população, bens e condicionamento da circulação em vias públicas; ▪ Condicionamentos de tráfego; ▪ Danos nos valores naturais e património natural.
Incêndios florestais	▪ Alterações da prática de uma qualquer atividade de lazer em espaços rurais ou florestais, nomeadamente trilhos; ▪ Danos nos valores naturais e património natural.
Galgamentos e inundações costeiras	▪ Danos em infraestruturas e edificações portuárias e recreio náutico; ▪ Danos em passadiços e acesso a praias; ▪ Danos em edificações e infraestruturas balneares; ▪ Rebaixamento generalizado das praias; ▪ Danos em infraestruturas turísticas (e.g. restaurantes).

Riscos Climáticos	Impactes/ diretos e indiretos atuais
Secas	▪ Danos na qualidade e quantidade de produtos agrícolas locais; ▪ Necessidade, por parte dos empreendimentos turísticos, de reduzir ou eliminar fontes ornamentais, diminuir a rega dos espaços verdes ou renovar a água das piscinas como medidas de contingência para responder à situação de seca.

O **Quadro 7.1.10.** apresenta as vulnerabilidades atuais identificadas para o setor do Turismo.

Quadro 7.1.10. Vulnerabilidades climáticas atuais no Turismo

Riscos Climáticos	Vulnerabilidades
Cheias e inundações	▪ Turistas e visitantes com especial foco para idosos e crianças; ▪ Unidades de alojamento e infraestruturas turísticas ou de transporte.
Movimentos de vertente	▪ Turistas e visitantes com especial foco para idosos e crianças; ▪ Equipamentos e infraestruturas em áreas de maior risco; ▪ Recursos turísticos em área de risco.
Tempestades	▪ Turistas e visitantes com especial foco para idosos e crianças; ▪ Equipamentos e infraestruturas em áreas de maior risco; ▪ Recursos turísticos em área de risco.
Incêndios florestais	▪ Património natural e cultural; ▪ População em geral, turistas e visitantes; ▪ Perda de serviços prestados pelos ecossistemas.
Galgamentos e inundações costeiras	▪ Edificado; ▪ População; ▪ Infraestruturas portuárias e de recreio náutico; ▪ Equipamentos e infraestruturas balneares; ▪ Estabelecimentos turísticos.
Secas	▪ Estabelecimentos turísticos; ▪ Setor agrícola.

7.1.1.5 Ordenamento do Território

As alterações climáticas determinam mudanças na intensidade e incidência territorial dos riscos associados às cheias e inundações, aos deslizamentos de vertente, às temperaturas elevadas e ondas de calor, aos ventos fortes e às secas com forte impacte no território, agravando em geral a sua frequência e intensidade.

Adicionalmente, o próprio solo é um elemento importante do sistema climático, sendo o segundo maior "armazém" ou "sumidouro" (ou seja, estrutura com capacidade de sequestro) de carbono, a seguir aos oceanos, sendo também de salientar a sua contribuição para a recarga de aquíferos. Com as alterações ao nível do uso e ocupação do solo devido ao tipo de ocupação, mas também à redução da produtividade e do rendimento agrícola e pecuário, associado a temperaturas mais elevadas, também pode aumentar a decomposição da matéria orgânica do solo, o que não só tem efeitos ao nível de algumas das suas características, como a produtividade, como também uma decomposição mais rápida da matéria orgânica resulta na produção de mais dióxido de carbono, assim como contribui para a redução da permeabilidade e impedindo o seu papel de filtro e condutor de água no solo.

De acordo com os cenários conhecidos, o risco de inundações e galgamentos costeiros também será potenciado pelas alterações climáticas. Tal deve-se essencialmente à conjugação de dois fatores: subida do nível das águas do mar e a alteração do regime dos temporais (apesar da incerteza sobre a evolução futura). O agravamento do galgamento e da inundação costeira deve-se ao aumento da frequência e magnitude dos valores extremos do nível local do mar (associados à passagem de temporais) e respetivo aumento da transferência de energia para o litoral por efeito das ondas rebentarem mais próximo da costa (ANEPC, 2019).

Neste sentido, o **Quadro 7.1.11.** apresenta os principais impactes atuais dos riscos climáticos identificados anteriormente, no setor do ordenamento do território, com especial foco para a qualificação e uso do solo.

Quadro 7.1.11. Principais impactes atuais no ordenamento do território

Riscos Climáticos	Impactes/ diretos e indiretos atuais
Cheias e inundações	▪ Perda de zonas ribeirinhas; ▪ Danos na rede viária com interrupção ou condicionamentos de tráfego.
Movimentos de vertente	▪ Danos na vegetação.
Tempestades	▪ Danos na rede viária com interrupção ou condicionamentos de tráfego; ▪ Danos/ condicionamentos para as infraestruturas; ▪ Danos em edificações.
Incêndios florestais	▪ Degradação ou destruição do espaço florestal; ▪ Perturbação da dinâmica dos ecossistemas; ▪ Destruição de infraestruturas.
Galgamentos e inundações costeiras	▪ Redução da atratividade de determinadas áreas balneares; ▪ Perda de áreas balneares e aumento dos condicionamentos à sua utilização; ▪ Danos em equipamentos e infraestruturas balneares; ▪ Perda ou redução da utilização de zonas portuárias; ▪ Danos/ condicionamentos para as infraestruturas portuárias; ▪ Danos/ condicionamentos nas infraestruturas (destruição de construções para apoio a atividades/ usufruto do património litoral); ▪ Alterações no uso de equipamentos/ serviços (fecho/ condicionamento do porto de pesca); ▪ Danos na rede viária com interrupção ou condicionamentos de tráfego; ▪ Danos em edificações; ▪ Danos em obras de defesa costeira; ▪ Inundação de áreas costeiras adjacentes; ▪ Movimento de vertentes e erosão costeira.
Secas	▪ Diminuição da disponibilidade hídrica; ▪ Desertificação; ▪ Perda de biodiversidade nas zonas ribeirinhas e consequente alteração física destas zonas.

O **Quadro 7.1.6**. apresenta as vulnerabilidades atuais identificadas para o setor do ordenamento do território.

Quadro 7.1.6. Vulnerabilidades climáticas atuais no ordenamento do território

Riscos Climáticos	Vulnerabilidades
Cheias e inundações	▪ Edificado; ▪ População; ▪ Rede rodoviária; ▪ Equipamentos de lazer e culturais; ▪ Terrenos agrícolas.
Movimentos de vertente	▪ Edificado; ▪ População; ▪ Rede rodoviária; ▪ Equipamentos de lazer e culturais; ▪ Terrenos agrícolas.
Tempestades	▪ Edificado; ▪ População; ▪ Rede rodoviária; ▪ Equipamentos de lazer e culturais; ▪ Terrenos agrícolas.
Incêndios florestais	▪ Edificado; ▪ População; ▪ Áreas florestais.
Galgamentos e inundações costeiras	▪ Edificado; ▪ População; ▪ Rede rodoviária; ▪ Infraestruturas portuárias; ▪ Obras de defesa costeiras; ▪ Equipamentos de lazer e culturais; ▪ Equipamentos e infraestruturas balneares.
Secas	▪ Terrenos agrícolas; ▪ População.

7.1.1.6 Indústria

Em concordância com os riscos climáticos identificados anteriormente, identificam-se no **Quadro 7.1.7.** os principais impactes atuais no Município de Mafra, no que se refere à Indústria.

Quadro 7.1.7. Principais impactes atuais na Indústria

Riscos Climáticos	Impactes/ diretos e indiretos atuais
Cheias e inundações	▪ Podem colocar em risco a integridade física e operacional de infraestruturas críticas, tais como, rede elétrica, de telecomunicações, infraestruturas de abastecimento e saneamento, resíduos, entre outras.
Movimentos de vertente	Não identificados.
Tempestades	▪ Podem colocar em risco a integridade física e operacional de infraestruturas críticas, tais como, rede elétrica, de telecomunicações, infraestruturas de abastecimento e saneamento, resíduos, entre outras.
Incêndios florestais	▪ Podem colocar em risco a integridade física e operacional de infraestruturas críticas, tais como, rede elétrica, de telecomunicações, infraestruturas de abastecimento e saneamento, resíduos, entre outras.
Galgamentos e inundação costeiras	▪ Afetação de atividades empresariais associadas à indústria da pesca e do turismo.
Secas	Não identificados.

O **Quadro 7.1.8.** apresenta as vulnerabilidades atuais identificadas para o setor da Indústria.

Quadro 7.1.8. Vulnerabilidades climáticas atuais na Indústria

Riscos Climáticos	Vulnerabilidades
Cheias e inundações	▪ Edifícios industriais; ▪ Comunicações; ▪ Eletricidade e infraestruturas ambientais.
Movimentos de vertente	Não identificados.
Ondas de calor	▪ Trabalhadores.
Tempestades	▪ Edifícios industriais; ▪ Comunicações; ▪ Eletricidade e infraestruturas ambientais.
Incêndios florestais	Não identificados.
Galgamentos e inundações costeiras	▪ Indústria do setor da pesca; ▪ Infraestruturas balneares e portuárias.
Secas	Não identificados.

7.1.1.7 Infraestruturas

Em concordância com os riscos climáticos identificados anteriormente, identificam-se no **Quadro 7.1.9.** os principais impactes atuais no Município de Mafra, no que se refere às Infraestruturas.

Quadro 7.1.9. Principais impactes nas Infraestruturas

Riscos Climáticos	Impactes/ diretos e indiretos atuais
Cheias e inundações	▪ Condicionamentos de tráfego; ▪ Falhas no fornecimento de energia; ▪ Eventuais danos à integridade das infraestruturas de saneamento de águas residuais localizadas nas áreas de suscetibilidade elevada de cheia ou inundação, com consequente aumento do risco de contaminação ou poluição acidental do meio natural e do risco de quebra do serviço e redução dos níveis de habitabilidade e condições sociais; ▪ Eventuais danos à integridade das redes e infraestruturas de abastecimento de água localizadas nas áreas de suscetibilidade elevada de cheia ou inundação, com consequente aumento do risco de quebra do serviço e redução dos níveis de habitabilidade e condições sociais; ▪ Eventual ameaça à integridade e dano em equipamentos sociais ou de segurança e de proteção civil localizados na zona inundada, com consequente aumento do risco de quebra do serviço ou redução dos níveis de segurança, prestação do serviço e condições sociais. Contudo, de acordo com a Figura 7.1.4 não foi detetado nenhum equipamento social ou de segurança e de proteção civil localizado na zona inundada.
Movimentos de vertente	▪ Danos na integridade e operacionalidade ou redução dos níveis de segurança das vias de comunicação rodoviária, devido à ocorrência de deslizamento de terras (Figura 7.1.3); ▪ Danos à integridade e operacionalidade das redes e infraestruturas de abastecimento de água (4 reservatórios – Carvalhal, Malveira (Alta Velha), Jeromelo, Vila Franca do Rosário), distribuição de energia e de telecomunicações (Figura 7.1.3), com consequente existência de risco de quebra do serviço e redução dos níveis de segurança, habitabilidade e condições sociais; ▪ Eventuais danos à integridade e operacionalidade em equipamentos sociais (1 lar de idosos), com consequente existência de risco de quebra do serviço e redução dos níveis de segurança e condições sociais; ▪ Eventuais danos à integridade das infraestruturas de saneamento de águas residuais e de gestão de resíduos (um centro de recolha e tratamento de resíduos) (Figura 7.1.3), com consequente existência de risco de contaminação ou poluição acidental do meio natural.
Tempestades	▪ Danos em infraestruturas portuárias (Porto de Pesca e de Recreio da Ericeira) e rodoviárias de transporte público e redução das condições de operacionalidade; ▪ Danos em infraestruturas de distribuição de energia ou telecomunicações e redução das condições de operacionalidade; ▪ Danos ou redução das condições de integridade e funcionamento das infraestruturas ou equipamentos de saúde, de apoio social e de educação, de proteção civil e segurança

Riscos Climáticos	Impactes/ diretos e indiretos atuais
	pública, com consequente aumento do risco de quebra do serviço e redução dos níveis de segurança, qualidade na prestação do serviço e condições sociais; ▪ Agravamento das condições de segurança pública nas zonas com maior risco de vento forte ou tempestades.
Incêndios florestais	▪ Risco de dano ou redução das condições de integridade e acessibilidade das em vias de comunicação rodoviária; ▪ Eventual dano em redes e infraestruturas de abastecimento de água (cinco reservatórios – Malveira (Alta Velha), Caso R7, Mangacha, Sobral da Abelheira (Velho), Asseiceira Pequena) (Figura 7.1.3), produção e distribuição de energia (dois parque eólicos – São Mamede, Casal da Aguieira) e de telecomunicações, com consequente aumento do risco de quebra do serviço e redução dos níveis de segurança, habitabilidade e condições sociais, devido à ocorrência de incêndios florestais; ▪ Eventual dano à integridade das infraestruturas ou equipamentos de saúde, de apoio social ou de educação, bem como equipamentos ou infraestruturas de proteção civil e segurança pública, com consequente aumento do risco de quebra do serviço e redução dos níveis de segurança; ▪ Eventual dano à integridade das infraestruturas de saneamento de águas residuais e de gestão de resíduos, e eventual risco de contaminação ou poluição acidental do meio natural; ▪ Risco de dano ou redução das condições de integridade e funcionalidade das infraestruturas de produção e distribuição elétrica e de telecomunicações.
Galgamentos e inundações costeiras	▪ Danos em vias de comunicação rodoviárias e agravamento das condições de segurança pública nestas zonas; ▪ Crescente necessidade em dotar as infraestruturas rodoviárias de revestimento da camada de desgaste com mais frequência; ▪ Eventuais danos em infraestruturas de distribuição de energia ou telecomunicações nas zonas suscetíveis de ocorrência de galgamentos e inundações costeiras; ▪ Eventuais danos em infraestruturas turísticas localizadas na faixa adjacente à linha de costa; ▪ Danos em estruturas de defesa costeira; ▪ Agravamento das condições de segurança e eventual dano à integridade nas infraestruturas portuárias localizadas na Ericeira (Porto de Pesca e de Recreio da Ericeira); ▪ Agravamento das condições de segurança pública nas zonas em risco de galgamento e inundação costeira.
Secas	▪ Aumento do risco de degradação das condições de funcionamento e habitabilidade em equipamentos sociais, de proteção civil ou de segurança pública, em consequência da eventual necessidade de implementação de restrições ao uso de água em situações extremas de seca, e com consequente aumento do risco de redução das condições de prestação destes serviços.

Atualmente, existem eventos climáticos extremos que podem provocar danos nas infraestruturas ou equipamentos identificados para cada risco climático. Importa destacar os danos previsíveis na rede viária devido à ocorrência de eventuais cheias ou inundações, ou movimentos de vertente que podem afetar a segurança pública na rede viária e acessibilidade às populações, principalmente em situações de emergência.

Existem outras infraestruturas, redes e equipamentos normalmente coincidentes com a rede viária, tais como infraestruturas de telecomunicações, elétricas, de abastecimento de água, ou de saneamento, que poderão ser afetadas do mesmo modo, ao nível da sua integridade e operacionalidade, podendo ver afetada a prestação do respetivo serviço. Ademais, estas infraestruturas poderão também ser particularmente vulneráveis a tempestades e temperaturas elevadas (ondas de calor), podendo estes perigos climáticos causar danos significativos.

Ao nível dos equipamentos coletivos de prestação de cuidados de saúde, apoio social e de educação, bem como de proteção civil e segurança pública, observa-se a coincidência de alguns equipamentos com os riscos de movimentos de vertente, temperaturas elevadas ou ondas de calor, e de incêndio que podem ver a sua integridade e operacionalidade afetada de forma relevante. Não obstante, e tendo em consideração eventuais lacunas de informação geográfica, não deve ser de descartar a expectável ocorrência também de riscos para a integridade e operacionalidade destes equipamentos em situações de tempestades, cheias ou inundações, e secas. A ocorrência de eventos extremos de seca poderá induzir riscos de inoperacionalidade em equipamentos sociais ou de proteção civil e de segurança pública, devido à eventual ocorrência de situações de desconforto térmico ou restrições ao uso de água, o que poderá afetar a prática destas atividades ou serviços.

As infraestruturas portuárias (Porto de Pesca e de Recreio da Ericeira) poderão ser afetadas na sua operacionalidade essencialmente por tempestades, galgamentos e inundações costeiras.

O **Quadro 7.1.10.** apresenta as vulnerabilidades climáticas atuais identificadas para o setor das Infraestruturas, e que se refere aos elementos expostos (vulneráveis) em cada tipologia de perigo climático que apresente risco alto (ou superior).

Nas **Figura 7.1.3**, **Figura 7.1.4** e **Figura 7.1.5** apresenta-se informação geográfica da localização dos elementos expostos disponíveis face aos mapas de risco de movimento de vertentes, cheias e inundação, e incêndio florestal, respetivamente. Os conteúdos apresentados estão limitados à informação geográfica disponível.

Quadro 7.1.10. Vulnerabilidades climáticas atuais nas Infraestruturas

Riscos Climáticos	Vulnerabilidades
Cheias e inundações	▪ Equipamentos de saúde, apoio social e educação, proteção civil e segurança pública; ▪ Infraestruturas rodoviárias; ▪ Infraestruturas de abastecimento e saneamento; ▪ Infraestruturas de distribuição elétrica; ▪ Infraestruturas de telecomunicações.
Movimentos de vertente	▪ Infraestruturas rodoviárias; ▪ Equipamentos sociais; ▪ Infraestruturas de abastecimento, saneamento e gestão de resíduos; ▪ Infraestruturas de distribuição elétrica; ▪ Infraestruturas de telecomunicações.
Tempestades	▪ Equipamentos de saúde, apoio social e educação, proteção civil e segurança pública; ▪ Infraestruturas rodoviárias e portuárias; ▪ Infraestruturas de distribuição elétrica; ▪ Infraestruturas de telecomunicações.
Incêndios florestais	▪ Infraestruturas rodoviárias; ▪ Equipamentos de saúde, apoio social e educação, proteção civil e segurança pública; ▪ Infraestruturas de abastecimento, saneamento e gestão de resíduos; ▪ Infraestruturas de distribuição elétrica; ▪ Infraestruturas de telecomunicações.
Galgamentos e inundações costeiras	▪ Infraestruturas rodoviárias e portuárias; ▪ Infraestruturas de distribuição elétrica; ▪ Infraestruturas de telecomunicações.
Secas	▪ Equipamentos de saúde, apoio social e educação, proteção civil e segurança pública.

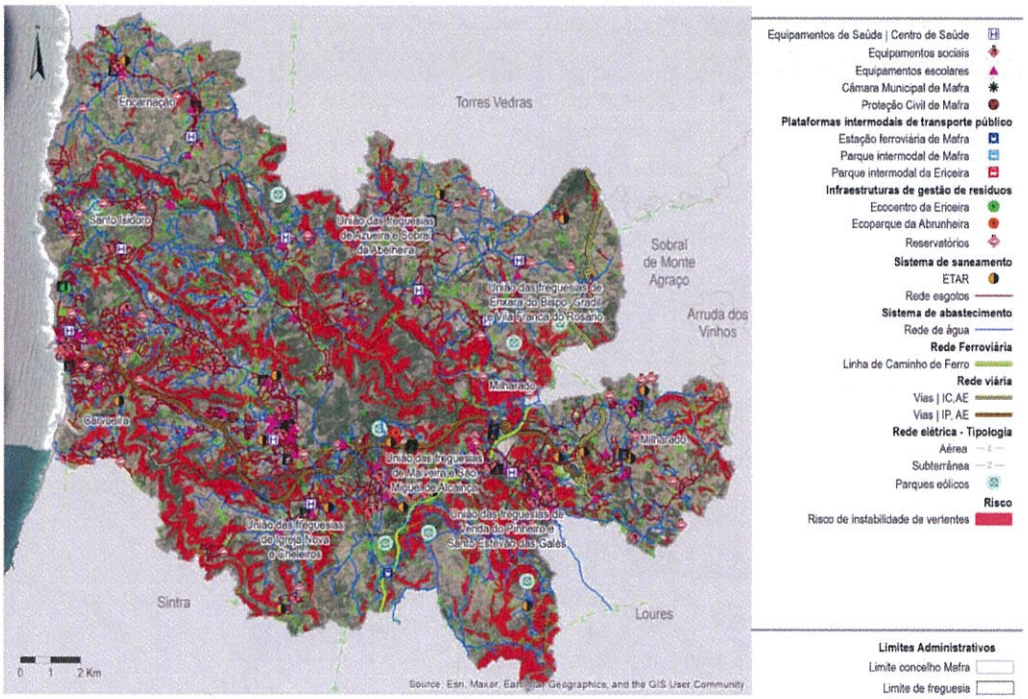

Figura 7.1.3. Principais infraestruturas localizadas em áreas de suscetibilidade elevada associadas ao risco de movimento de vertentes

Fonte: CMM, 2023.

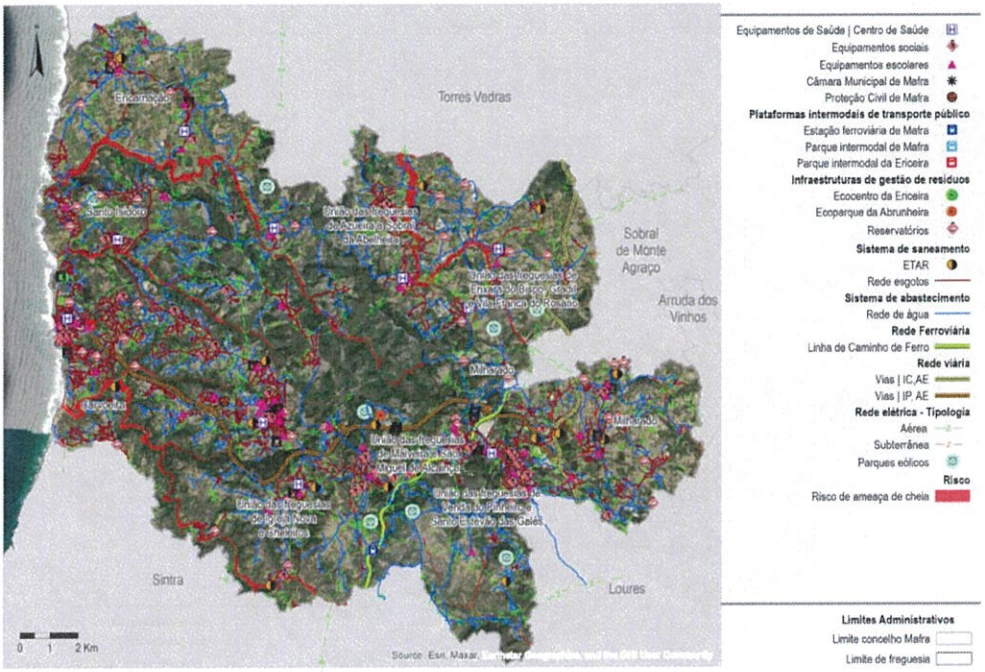

Figura 7.1.4. Principais infraestruturas localizadas em áreas de suscetibilidade elevada associadas ao risco de cheias e inundações

Fonte: CMM, 2023.

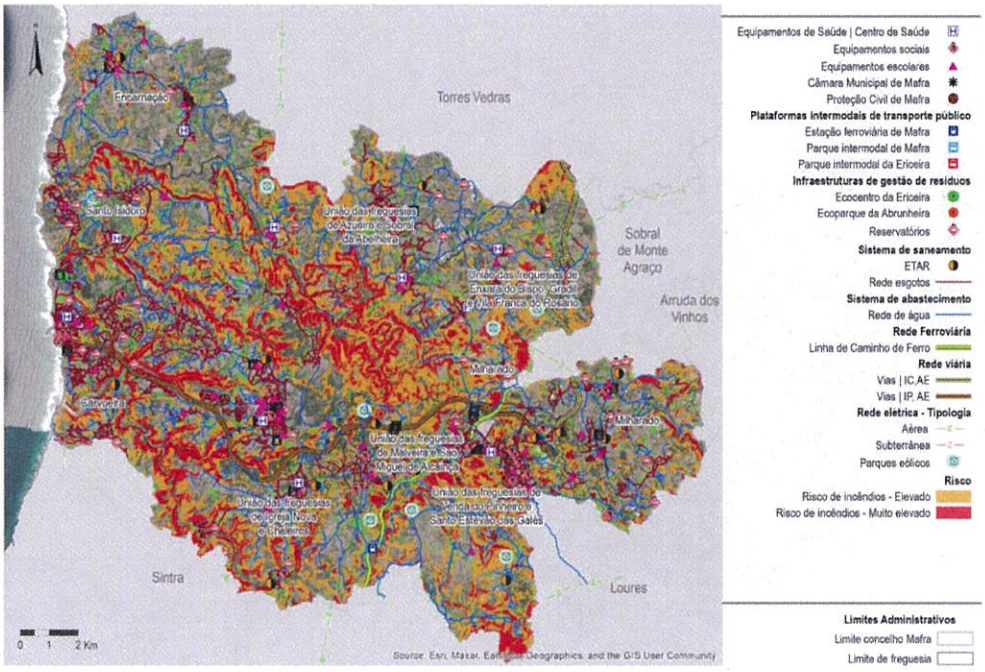

Figura 7.1.5. Principais infraestruturas localizadas em áreas de risco de incêndio florestal
Fonte: CMM, 2023.

7.1.1.8 Saúde Humana e Segurança de Pessoas e Bens

Com as Alterações Climáticas é expectável a ocorrência de eventos com impacte significativo na qualidade de vida e saúde da população, quer ao nível da ocorrência de eventos climáticos extremos, quer ao nível de alterações graduais das condições de vida e das características do território. As características da população, tais como a idade, a saúde, a fisiologia, as condições de vida, entre outras, são fatores que condicionam a vulnerabilidade da população às Alterações Climáticas e, consequentemente, a sua capacidade de adaptação.

O aumento da temperatura, traduzido em algumas situações por ondas de calor, tem impacte direto na saúde humana, nomeadamente por requerer um esforço termorregulatório suplementar por parte dos indivíduos para atingirem o conforto térmico.

É expectável, com o aumento da magnitude e intensidade de picos extremos de calor ou ondas de calor, que se assista a uma maior morbilidade e/ou mortalidade por doenças associadas ao calor (desidratação, fadiga e golpes de calor) e uma maior severidade na população com menor capacidade de proteção, como sejam os idosos, crianças ou turistas não aclimatizados.

No que respeita a agentes aerobiológicos, os fenómenos resultantes das alterações climáticas podem ter impacte em fatores chave para a sua época de ocorrência, bem como para os seus níveis de concentração – por exemplo, podem ocorrer alterações ao nível da época de ocorrência e na quantidade de pólenes, fator importante para doenças respiratórias.

No que respeita aos esporos de fungos, um clima mais quente e seco potencia o aumento do risco de ocorrência destes agentes e de efeitos nocivos para a saúde.

A perturbação dos habitats pode causar alterações previsíveis na biodiversidade e na composição taxonómica dos potenciais hospedeiros patogénicos que afetam a saúde humana.

As espécies de mamíferos que albergam mais agentes patogénicos em geral (partilhados pelo homem ou não) são mais suscetíveis de ocorrer em ecossistemas sob ação antropogénica.

A destruição dos ecossistemas naturais favorece assim espécies mais prováveis de causar doenças. Apesar de não estar provado em relação à COVID-19, as alterações climáticas podem impulsionar o aparecimento de pandemias, devido ao aumento das emissões globais de gases com efeito estufa registado durante o último século e que impulsionam uma mudança a grande escala nos tipos de vegetação.

A perda de biodiversidade tem impacte nos surtos de doenças infeciosas e, em resultado das alterações de temperatura e dos níveis de luz solar e de dióxido de carbono, estes habitats naturais podem evoluir para habitats mais tropicais, sendo estes ambientes mais adequados a espécies hospedeiras de agentes patogénicos e dando origem à ocorrência mais frequente de pandemias.

Segundo alguns estudos, à medida que as alterações climáticas modificam os habitats, as espécies migram, levando os vírus consigo. Isso não apenas altera as regiões onde os vírus estão agora presentes, como muito provavelmente permitirá novas interações entre animais e vírus.

Em concordância com os riscos climáticos identificados anteriormente, no **Quadro 7.1.11** apresentam-se os principais impactes atuais no Município de Mafra, no que se refere à Saúde Humana e Segurança de Pessoas e Bens.

Quadro 7.1.11. Principais impactes na Saúde Humana e Segurança de Pessoas e Bens

Riscos Climáticos	Impactes/ diretos e indiretos atuais
Cheias e inundações	▪ Danos na rede viária e ferroviária com interrupção ou condicionamentos de tráfego; ▪ Danos em edificações; ▪ Danos/ condicionamentos para as infraestruturas; ▪ Alterações no uso de equipamentos/serviços.
Movimentos de vertente	▪ Danos na rede viária e ferroviária com interrupção ou condicionamentos de tráfego; ▪ Danos/ condicionamentos em equipamentos; ▪ Danos em edificações (nomeadamente, alojamentos turísticos).
Tempestades	▪ Aumento de situações de quedas de árvores, ▪ Deslizamentos de vertentes e taludes; ▪ Danos na rede viária e ferroviária com interrupção ou condicionamentos de tráfego; ▪ Danos em edificações; ▪ Danos/condicionamentos para as infraestruturas; ▪ Alterações no uso de equipamentos/ serviços.
Incêndios florestais	▪ Edificações/ infraestruturas ardidas; ▪ Danos em equipamentos coletivos como parques de merendas; ▪ Danos em vias de comunicação e outras; ▪ Danos/ condicionamentos para as infraestruturas; ▪ Degradação da qualidade do ar; ▪ Alterações no uso de equipamentos/ serviços.
Galgamentos e inundações costeiras	▪ Danos na rede viária com interrupção ou condicionamentos de tráfego; ▪ Danos em edificações; ▪ Danos/ condicionamentos para as infraestruturas; ▪ Alterações no uso de equipamentos/ serviços.
Secas	▪ Degradação da qualidade do ar; ▪ Restrições de água para consumo humano e higiene; ▪ Variedade dos alimentos disponíveis no que toca à produção local.

O **Quadro 7.1.12** apresenta as vulnerabilidades atuais identificadas para o setor da Saúde Humana e Segurança de Pessoas e Bens.

Quadro 7.1.12. Vulnerabilidades atuais na Saúde Humana e Segurança de Pessoas e Bens

Riscos Climáticos	Vulnerabilidades
Cheias e inundações	▪ População em geral; ▪ Equipamentos; ▪ Infraestruturas viárias, comunicações; ▪ Infraestruturas e abastecimento energético.
Movimentos de vertente	▪ População em geral; ▪ Equipamentos; ▪ Infraestruturas viárias, comunicações; ▪ Outras infraestruturas.
Tempestades	▪ População em geral; ▪ Equipamentos; ▪ Infraestruturas viárias, comunicações; ▪ Infraestruturas e abastecimento energético.
Incêndios florestais	▪ População em geral; ▪ Equipamentos; ▪ Infraestruturas viárias, comunicações; ▪ Infraestruturas e abastecimento energético.
Galgamentos e inundações costeiras	▪ Edificado; ▪ População; ▪ Rede rodoviária.
Secas	▪ População em geral.

7.1.2. Identificação de Zonas Vulneráveis e de Intervenção Prioritária

Neste capítulo identificam-se as principais vulnerabilidades climáticas a que o Município já se encontra exposto, com particular atenção para a localização das áreas especialmente afetadas e potencialmente prioritárias em termos de intervenção.

7.1.2.1 Cheias e Inundações

De acordo com os impactes e vulnerabilidades anteriormente identificados, as zonas onde ocorrem cheias e inundações correspondem genericamente às freguesias de Ericeira, Mafra, Milharado, União das Freguesias de Enxara do Bispo, Gradil e Vila Franca do Rosário e União das Freguesias de Igreja Nova e Cheleiros.

Na Figura 7.1.6. é possível observar detalhes das zonas mais vulneráveis em termos de exposição ao risco de Cheias e Inundações no que respeita a população, habitações, equipamentos de serviços, espaços verdes e um alojamento local.

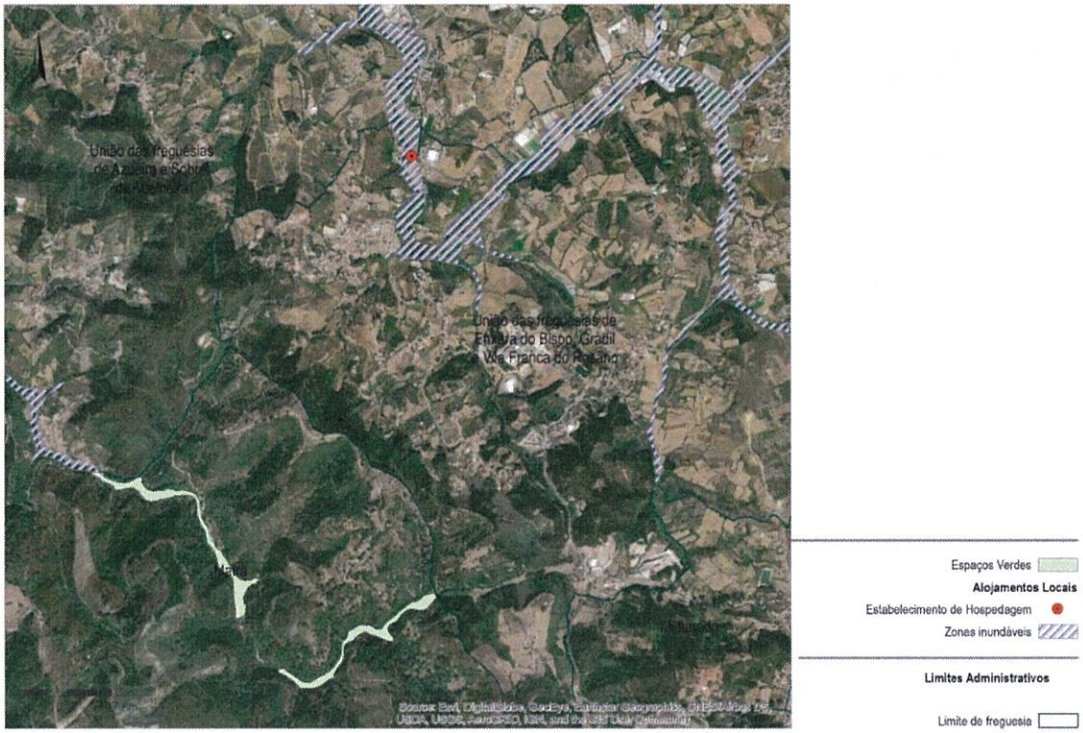
Espaços Verdes
Alojamentos Locais
Estabelecimento de Hospedagem
Zonas inundáveis
Limites Administrativos
Limite de freguesia

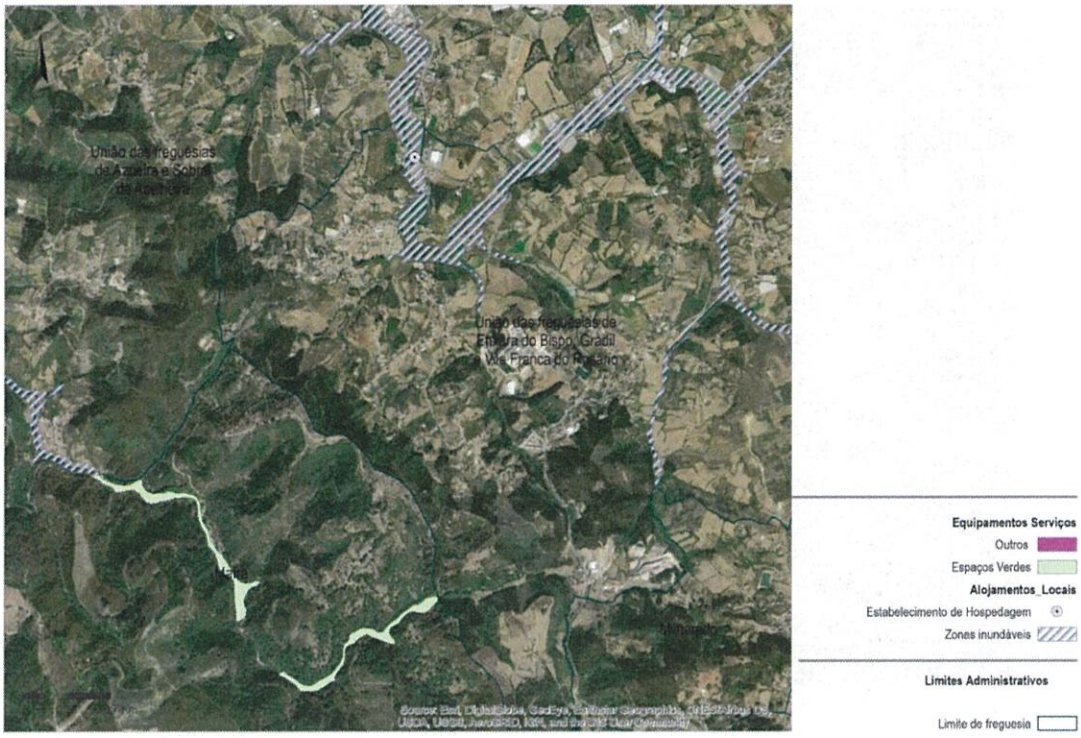

Figura 7.1.6. Detalhe das zonas mais vulneráveis a cheias e inundações e de intervenção prioritária
Fonte: PEEPCRCIGC, CMM, 2021

7.1.2.2 Movimentos de Vertente

Consideram-se zonas de intervenção prioritária as que são definidas na carta de suscetibilidade a instabilidade de vertentes como tendo suscetibilidade "Elevada". Neste contexto, identificam-se os seguintes elementos vulneráveis nestas zonas:

- Equipamentos desportivos – Clube Desportivo e Recreativo de Montemuro e Academia de Judo Nuno Lopes (**Figura 7.1.7**);
- Equipamentos sociais – Lar de Idosos (Junta de Freguesia da União das Freguesias de Malveira e São Miguel de Alcainça) (**Figura 7.1.8**);
- Equipamentos Serviços – Escoteiros de Portugal – Grupo 278 Venda do Pinheiro (**Figura 7.1.9**);
- Alojamentos Turísticos – 17 Alojamentos Locais e um (1) Hostel (**Figura 7.1.10 e Figura 7.1.11**).

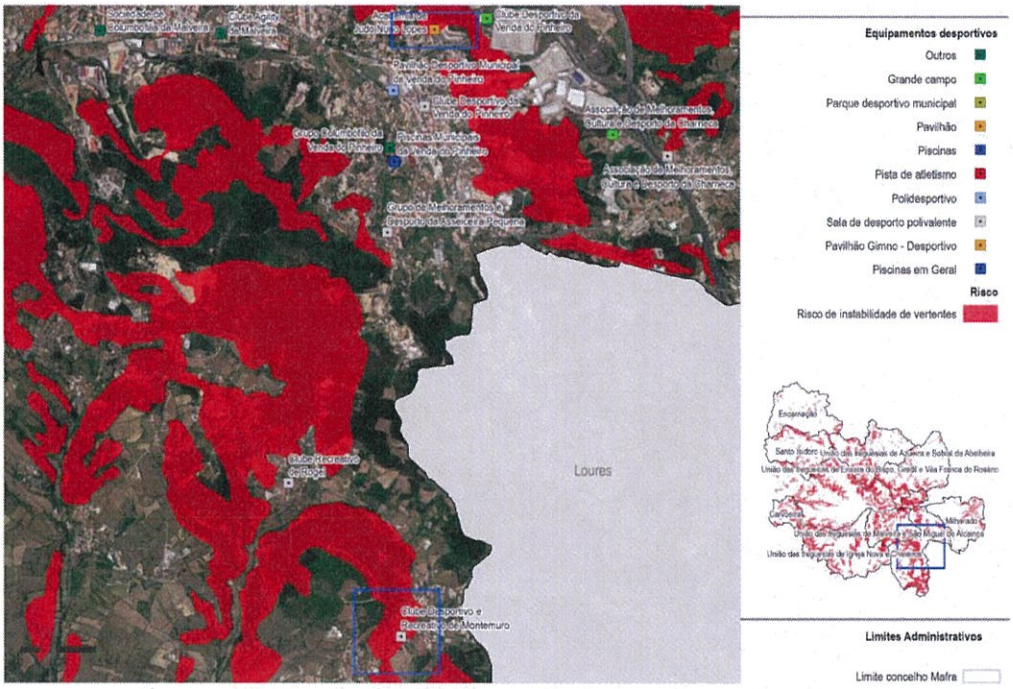

Figura 7.1.7. Detalhe das zonas mais suscetíveis a movimentos de vertente – Equipamentos Desportivos: Clube Desportivo e Recreativo de Montemuro

Fonte: PDM de Mafra, CMM, 2023

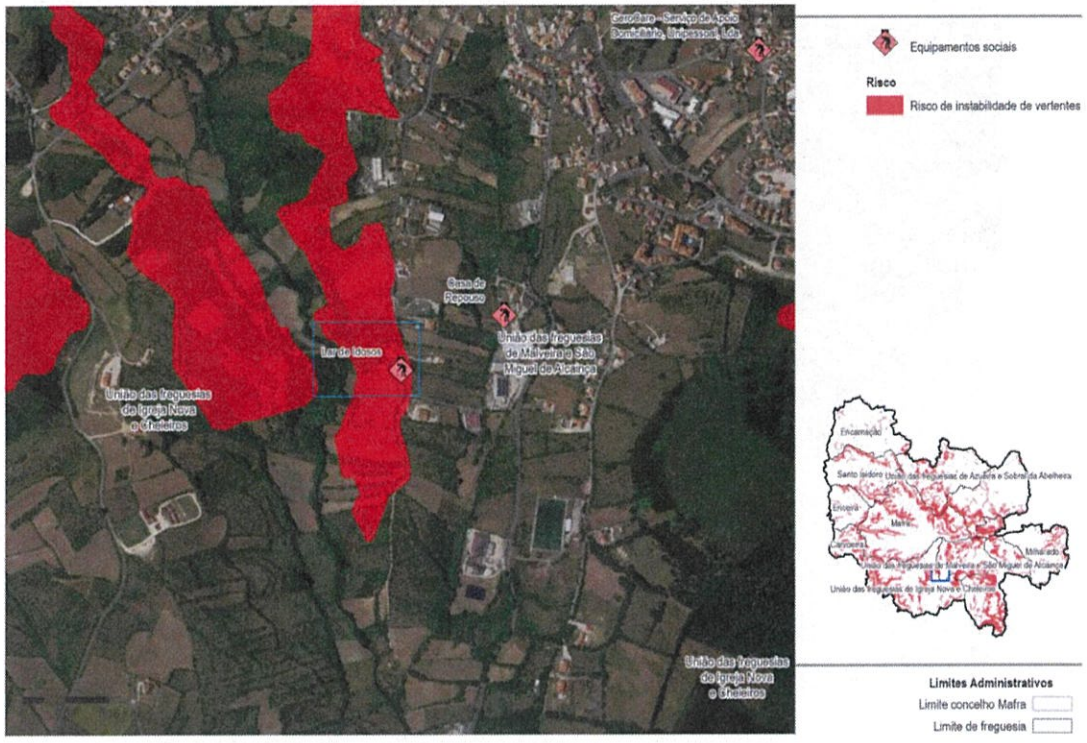

Figura 7.1.8. Detalhe das zonas mais suscetíveis a movimentos de vertente – Equipamentos Sociais: Lar de Idosos (Junta de Freguesia da União das Freguesias de Malveira e São Miguel de Alcainça)

Fonte: PDM de Mafra, CMM, 2023

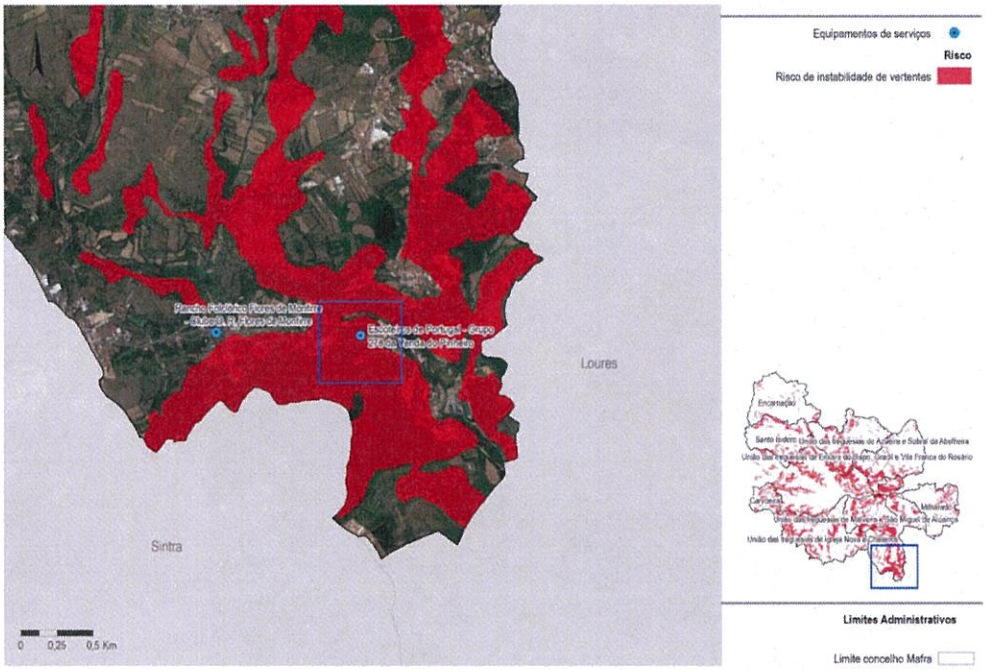

Figura 7.1.9. Detalhe das zonas mais suscetíveis a movimentos de vertente – Equipamentos Serviços: Escoteiros de Portugal – Grupo 278 Venda do Pinheiro
Fonte: PDM de Mafra, CMM, 2023

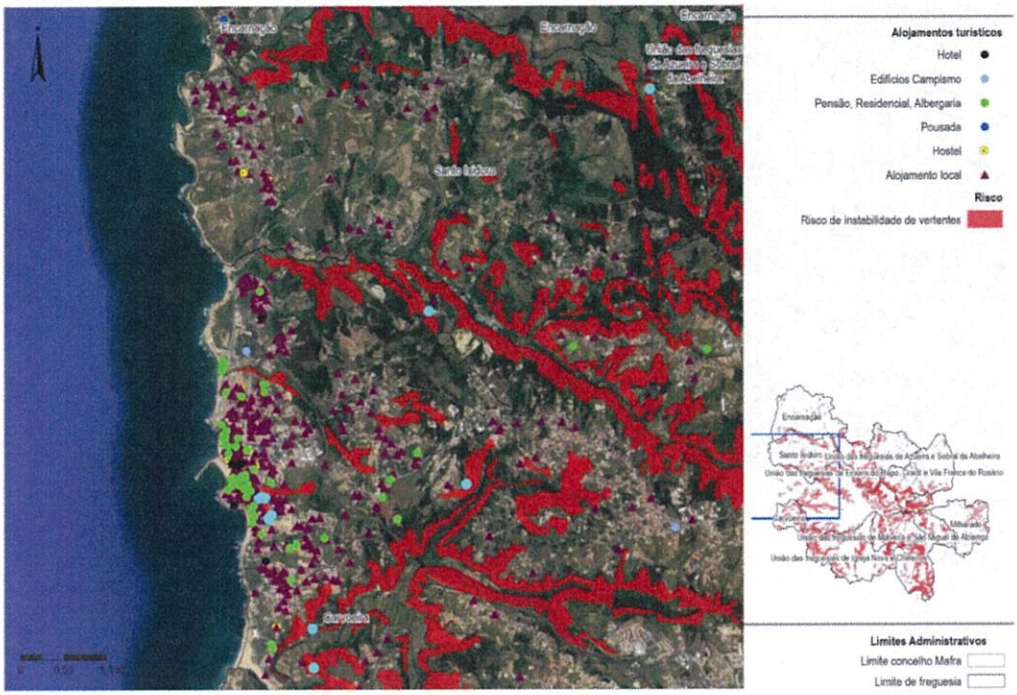

Figura 7.1.10. Detalhe das zonas mais suscetíveis a movimentos de vertente – Alojamentos Turísticos: Junta de Freguesia de Carvoeira (zona da Ericeira)

Fonte: PDM de Mafra, CMM, 2023

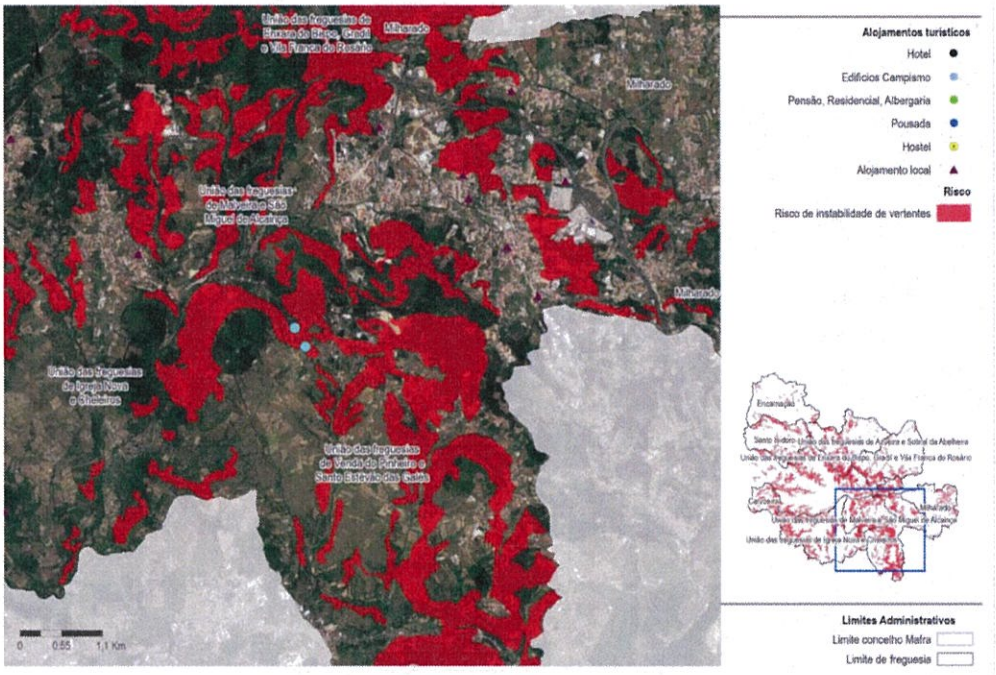

Figura 7.1.11. Detalhe das zonas mais suscetíveis a movimentos de vertente – Alojamentos Turísticos: na União das Freguesias de Venda do Pinheiro e Santo Estêvão das Galés
Fonte: PDM de Mafra, CMM, 2023

7.1.2.3 Tempestades

Tendo em consideração o exposto no Capítulo 3, o efeito de esporádicas tempestades pode ser responsável por eventos com consequentes impactes nos regimes de drenagem (na sua maioria de carácter torrencial), nos fenómenos de erosão e movimentos de vertentes decorrentes da saturação e alteração da agregação dos solos, da alteração da estabilidade de vertentes e taludes, da queda e transporte de grandes quantidades de massa vegetal, bem como galgamentos e inundações costeiras.

Atendendo a que o PMEPCM atribui um grau de risco Elevado para a ocorrência "Fenómenos Meteorológicos Extremos" (entenda-se tempestades), todo o território deve ser considerado como uma zona vulnerável a este risco.

No entanto, por se considerar que, aos eventos de tempestades, estão associadas ocorrências de cheias e inundações, de movimentos de vertente e galgamentos e inundações costeiras, sugere-se que, no âmbito do risco, sejam consideradas como áreas de intervenção prioritárias as áreas definidas no âmbito desses riscos.

7.1.2.4 Incêndios Florestais

Um dos produtos do PMDFCI de Mafra (2021) é a determinação das prioridades de defesa do Município (**Figura 7.1.12**). Esta carta de prioridade tem em conta a seleção dos espaços florestais protegidos e em regime florestal, nomeadamente as Tapadas Nacional e Militar de Mafra, as zonas industriais com maior perigo, os parques de merenda e as manchas relativas aos habitats de espécies que necessitem de proteção, como é o caso da Águia-de-Bonelli. Para este exercício, a equipa técnica responsável pela elaboração do PMDFCI de Mafra utilizou a carta de perigosidade de incêndio florestal, por considerar que esta reflete melhor a perigosidade estrutural de incêndios florestais.

As prioridades de defesa identificadas são: Zona proteção rapina, Parque de Campismo da Ericeira, Parque de Merendas da Tapada Nacional de Mafra, Parque de Merendas de Igreja Nova, Parque de Merendas do Gradil, Tapada Militar e Tapada Nacional.

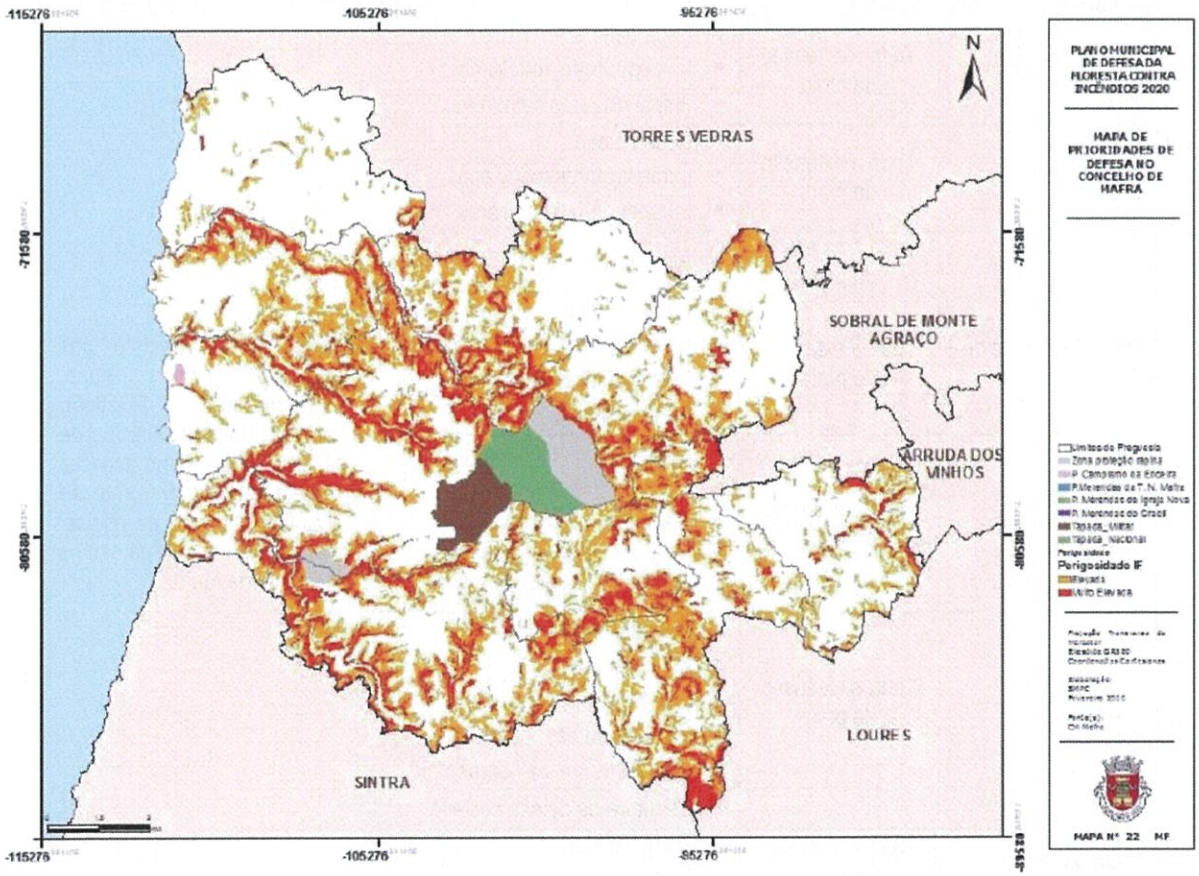

Figura 7.1.12. Mapa de Prioridades de Defesa no Município de Mafra
Fonte: PMDFCI de Mafra, 2021

7.1.2.5 Galgamentos e Inundações Costeiras

No Município de Mafra considera-se para este efeito que as áreas com suscetibilidade a galgamentos e inundações costeiras mais elevada são as zonas de praia, nomeadamente: Praia da Calada, Praia de São Lourenço, Praia dos Coxos, Praia de Ribeira de Ilhas, Praia do Norte, Praia dos Pescadores, Praia do Sul/ Baleia, Praia da Foz do Lizandro e Praia de São Julião (norte). Este facto está relacionado com a sua morfologia e com a menor elevação da zona costeira e pelo registo de ocorrência em particular na última década. No **Quadro 7.1.19** são apresentadas estas áreas com suscetibilidade mais elevada ao risco de galgamentos e inundações costeiras.

Quadro 7.1.13. Zonas vulneráveis e de intervenção prioritária referentes aos riscos de galgamentos e inundações costeiras

Áreas com suscetibilidade mais elevada	Setor costeiro	Elementos expostos	Fonte
Praia da Calada	Toda a extensão da praia	▪ Zona balnear; ▪ Infraestruturas rodoviárias; ▪ Infraestruturas balneares.	APA, (2014). Registo das ocorrências no litoral. Temporal de 3 a 7 de janeiro de 2014; Câmara Municipal de Mafra, (2018). Plano especial de emergência de proteção civil. Para o risco de cheias, inundações e galgamentos costeiros de Mafra.
Praia de São Lourenço	Toda a extensão da praia	▪ Zona balnear; ▪ Infraestruturas rodoviárias; ▪ Infraestruturas balneares.	
Praia dos Coxos	Toda a extensão da praia	▪ Acesso à praia.	
Praia de Ribeira de Ilhas	Toda a extensão da praia	▪ Zona balnear; ▪ Infraestruturas rodoviárias; ▪ Infraestruturas balneares; ▪ Restaurante.	
Praia do Norte	Toda a extensão da praia	▪ Estrutura de defesa costeira; ▪ Zonas balneares; ▪ Edificado; ▪ Infraestruturas rodoviárias; ▪ Infraestruturas balneares.	
Praia dos Pescadores	Toda a extensão da praia	▪ Património histórico; ▪ Zona balnear; ▪ Edificado; ▪ Infraestruturas rodoviárias; ▪ Infraestruturas balneares.	
Praia do Sul/ Baleia	Toda a extensão da praia	▪ Estrutura de defesa costeira; ▪ Zona balnear; ▪ Edificado; ▪ Infraestrutura pedonal;	

Áreas com suscetibilidade mais elevada	Setor costeiro	Elementos expostos	Fonte
		▪ Infraestruturas balneares.	
Praia do Algodio	Toda a extensão da praia	▪ Zona balnear; ▪ Edificado; ▪ Infraestrutura balnear.	
Praia da Foz do Lizandro	Toda a extensão da praia	▪ Zona balnear; ▪ Infraestruturas rodoviárias; ▪ Infraestruturas balneares.	
Praia de São Julião (norte)	Toda a extensão da praia	▪ Zona balnear; ▪ Infraestruturas rodoviárias; ▪ Infraestruturas balneares.	

7.1.2.6 Secas

Para o risco de secas, não foi realizada a análise de vulnerabilidade, uma vez que não é possível espacializar indicadores de seca para uma escala inferior ao espaço concelhio. Acresce a não existência de qualquer registo de ocorrência deste fenómeno.

7.1.3 Capacidade de Resposta Atual

No âmbito de cada um dos eventos climáticos analisados, foi possível constatar que o Município de Mafra tem procurado responder, de forma célere e eficaz, a cada ocorrência, através do esforço e da ação conjunta de múltiplas entidades, das quais se destacam a Câmara Municipal, nomeadamente o Serviço Municipal de Proteção Civil, os Serviços Municipalizados de Água e Saneamento de Mafra; as Freguesias/ Uniões de Freguesia; os Agrupamentos de Associações Humanitárias do Município de Mafra e as Forças Policiais.

Sendo a Câmara Municipal e o Serviço Municipal de Proteção Civil as entidades responsáveis pela resposta a nível municipal.

Em relação ao longo-prazo e à aprendizagem efetuada com os eventos passados, as respostas e medidas de longo prazo adotadas a nível municipal, após as ocorrências, permitiram que os impactes, resultantes das ocorrências, nos anos seguintes fossem atenuados.

O Plano Municipal de Emergência de Proteção Civil de Mafra (**PMEPCM**) constitui um importante instrumento

de gestão operacional de emergência de proteção civil destinado a fazer face à generalidade das situações de acidente grave ou catástrofe que se possam desenvolver no âmbito territorial e administrativo do Município de Mafra e que define as regras de orientação para as ações de prevenção e resposta operacional, de modo a garantir a unidade de direção e controlo, bem como uma adequada articulação e coordenação dos agentes de proteção civil e dos organismos e entidades de apoio a empenhar na iminência ou ocorrência de acidentes graves ou catástrofes.

Destaca-se que compete ao diretor do Plano assegurar a direção e coordenação do PMEPCM e das medidas excecionais de emergência, com vista a minimizar a perda de vidas e bens e os danos ao ambiente, assim como o restabelecimento, tão rápido quanto possível, das condições mínimas de normalidade.

A coordenação política é assegurada através da Comissão Municipal de Proteção Civil (CMPC) de Mafra, cujas competências são:

a. Avaliar a situação (em particular, após a declaração da situação de alerta) tendo em vista o acionamento do PMEPCM;

b. Determinar o acionamento do PMEPCM quando tal se justifique;

c. Desencadear as ações previstas no PMEPCM e assegurar a conduta das operações de proteção civil delas decorrentes;

d. Possibilitar a mobilização rápida e eficiente das organizações e pessoal indispensável e dos meios disponíveis que permitam a conduta coordenada das ações a executar;

e. Difundir os comunicados oficiais que se mostrem adequados.

No âmbito do PMEPCM, os diversos serviços, agentes de proteção civil, organismos e entidades de apoio estão sujeitos a um **conjunto de responsabilidades** que visam criar as condições favoráveis ao rápido, eficiente e coordenado reforço, apoio e assistência, tanto na resposta imediata a um acidente grave ou catástrofe, como na recuperação a curto prazo. As estruturas de intervenção destas entidades funcionam e são empregues sob direção das correspondentes hierarquias, previstas nas respetivas leis orgânicas ou estatutos, sem prejuízo da necessária articulação operacional com os postos de comando, aos seus diferentes níveis.

No que concerne à **organização** definida no PMEPCM, o Município de Mafra dispõe de uma distribuição e número de infraestruturas de transporte, que, em situação de acidente grave ou catástrofe, auxiliam a ação dos meios de intervenção. Além das estradas municipais, o Município apresenta um conjunto de estradas

nacionais/ regionais (EN8, EN9, EN9-2, EN116, ER247 e ER347), autoestradas (A8 e A21), heliporto municipal (Mafra) e linha férrea (linha do Oeste), que permitem um rápido acesso aos principais núcleos populacionais, quer internos, quer externos ao Município.

Em relação às infraestruturas estratégicas para a execução das operações de proteção e socorro, destacam-se o Serviço Municipal de Proteção Civil (Mafra), os três Corpos de Bombeiros (Ericeira, Malveira e Mafra), o Destacamento/ Posto Territorial (Mafra), os quatro Postos Territoriais da GNR (Mafra, Malveira, Ericeira e Livramento), a Polícia Marítima e o Instituto de Socorros a Náufragos (Ericeira) e a ASFE (Encarnação).

Ainda no contexto do PMEPCM, a 12 de maio de 2022, a CMM promoveu o **Exercício "AQUAMAFRA 2022"**, entre as 08:00 e as 13:00, em Alcainça, e que teve como objetivo primário testar procedimentos referentes ao Plano Municipal de Emergência e no Plano Especial para o Risco de Cheias, Inundações e Galgamentos Costeiros de Mafra (PEERCIG). Onde se pretendeu:

a) Treinar e testar os procedimentos previstos no PEERCIG, sobretudo no que respeita ao apoio logístico e manutenção e criação das ZCAP (zonas de concentração e apoio à população);

b) Testar os procedimentos e equipamentos de comunicações de âmbito municipal;

c) A gestão da informação para o exterior (informação pública);

d) Testar e identificar a resposta de equipas especializadas para intervenção em cenários de acidente grave ou de catástrofe (apoio psicossocial);

e) Testar o Plano de Evacuação da EB/JI São Miguel de Alcainça;

f) Identificar os principais constrangimentos de resposta a um evento de fenómeno de cheias ou inundações.

Assim, consideraram como cenário:

"*Ocorrência de uma inundação na Malveira, com necessidade de evacuação das populações residentes nas áreas inundáveis da freguesia considerou-se uma acumulação de 40 mm em seis horas, que provocaram cheia/ inundação com caudal que causou isolamento ou necessidade de evacuação de população. Para além das ocorrências de inundação, lidaram-se com situações de queda de árvores, deslizamentos de terras, movimentos de massa, cortes de vias, alterações de trânsito, concentração de população, entre outras. Foi necessário proceder à montagem da ZCAP, no Alcainça Atlético Clube, cerca de 4h00 após se ter atingido o pico de 40 mm em seis horas (cerca das 11h00). Houve ainda necessidade de evacuar para a ZCAP duas turmas da EB/JI São Miguel de Alcainça, por possibilidade de ruína dos telhados da escola.*"

O Relatório do Exercício concluiu que a coordenação geral do exercício, assegurada pelo SMPC de Mafra, permitiu alcançar os objetivos propostos, destacam ainda que foram colocadas em prática as sugestões de melhoria elencadas no exercício Mafraquake 2019, também ele versado sobre a instalação de uma ZCAP. Foi manifesta a boa articulação entre os serviços municipais, ALPC, voluntários, Injetores, Observadores e Avaliadores. E ainda que, tendo em conta a realização dos diversos exercícios (ao PEERCIG e plano de evacuação da EB/JI de Alcainça), se verifica a existência de uma cultura de segurança nas diversas instituições envolvidas. No entanto, foram observados pontos fortes, bem como algumas oportunidades de melhoria, que serão tidas em consideração.

Pontos Fortes

- Excelente entrega e empenho de todos os envolvidos no Exercício, tendo sido desempenhadas as funções com elevado profissionalismo;
- Excelente relação institucional, com boa cooperação entre as diversas entidades participantes;
- Participação de entidades externas enquanto avaliadores (SMPC Torres Vedras, ANEPC), Observadores (Escola das Armas, GNR, Junta de Freguesia) e injetores (SMPC Cascais e SMPC Sintra);
- Resposta pronta dos ALPC contactados;
- Presença da Equipa da Divisão de Comunicação, Relações Internacionais e Protocolo (DCRIP), que veio demonstrar a grande importância da sua presença no local, para a adequada e oportuna emissão de comunicados à população. Foi possível, também, à colega da DCRIP desempenhar um "papel" de jornalista inoportuno no TO e ZCAP, o que foi muito útil para testar outros procedimentos;
- Exercício levado "a sério", o que contribuiu para o cumprimento dos objetivos;
- Mobilização dos técnicos da ação social;
- O facto dos representantes das Entidades se conhecerem pessoalmente foi fundamental para as operações no TO, na medida em que possibilitaram que se agilizassem muitos procedimentos, tornando-os menos "morosos" e burocráticos";
- A importância do envolvimento da ANEPC nestes exercícios;
- Comunicações fortes e claras;
- Boa resposta a situações não previstas (injeções da ANEPC e Injetores);
- Excelente dramatização por parte dos envolvidos, assim como o empenho dos técnicos do SMPC no exercício;
- Boa articulação com as unidades orgânicas do Município e forças exteriores intervenientes no exercício;

- As equipas de apoio psicossocial e lúdicas estiveram muito bem na abordagem e solução dos problemas apresentados;
- Boa resolução do Posto de Comando nas comunicações com os Corpos de Bombeiros;
- Grande disponibilidade dos intervenientes (Ação social);
- Evacuação do estabelecimento de ensino bem efetuado;
- Organização e meios disponibilizados;
- No que às comunicações alternativas de emergência diz respeito, foi considerado que as mesmas se revelaram totalmente eficazes.

Pontos a melhorar

- O local da triagem deve ser repensado, por forma a que as pessoas não fiquem no exterior expostas aos elementos;
- Devia de estar um elemento das forças de segurança em permanência no local para manter a ordem pública;
- Os técnicos e voluntários devem estar identificados (ex. coletes);
- Seria ideal ter uma equipa de socorristas no local para uma primeira intervenção (ex. CVP);
- No que concerne ao exercício, os avaliadores deveriam ter acesso aos cenários que os injetores tinham preparados;
- Coordenação da ZCAP: A Diretora da ação social numa situação de emergência deverá dar resposta ao nível do Município e não estar focada na coordenação de uma ZCAP ou outras ZCAP que poderão vir a ser implementadas em caso de necessidade.
- A Implementação das ZCAP devem estar de acordo com:
    - Guidelines ZCAP COVID_19 – Orientações para a instalação e gestão técnica de Zonas de Concentração e Apoio à População no âmbito do COVID_19;
    - Manual técnico – Instalação e gestão de Zonas de Concentração e Apoio à População (ANEPC).
- Uniformização dos formulários utilizados;
- Reforçar a vigilância na ZCAP (entradas e saídas);
- Articular melhor a coordenação da ZCAP com o posto de comando;
- Envolver os adjuntos de ligação das diversas entidades no posto de comando;
- Localização do posto de comando (não manter junto à entrada da ZCAP);
- Colocação de um oficial de ligação de cada entidade envolvida no posto de comando, inclusive um oficial de ligação pertencente à ZCAP.

Propostas

- Melhorar os layout's de cada planta da ZCAP, adequando a área disponível à área necessária por pessoa;
- Repensar a coordenação da ZCAP;
- Realização de um Exercício (ZCAP) intermunicipal.

Importa concluir que os pontos a melhorar e as propostas do Relatório do Exercício "AQUAMAFRA 2022" são de caráter operacional concretas – sendo de concluir que o Município tem uma resposta globalmente eficaz ao risco.

O PMEPCM encontra-se atualmente em fase de revisão, com alterações nomeadamente ao nível da reposta operacional em caso de ativação do Plano, e que vem assim contribuir para que a capacidade de resposta do Município seja mais eficaz e eficiente.

Outros planos/ projetos

O **CLIMA.AML – Rede de Monitorização e de Alerta Meteorológico Metropolitano,** visa criar uma solução integrada que permita a monitorização meteorológica através de uma rede metropolitana de sensores certificados e uma plataforma online de consulta de informação, para conhecer os padrões associados às alterações climáticas e os impactes nas comunidades locais. Com isto, reforçam-se processos de decisão com base no modelo de gestão e disseminação de informação em tempo real, e, em simultâneo, agregar métricas fundamentais para compreender a evolução do clima e promover a adaptação.

No âmbito do CLIMA.AML, recentemente, o Município de Mafra criou uma rede municipal de monitorização das alterações climáticas. Através da instalação de seis estações meteorológicas e quatro estações de qualidade do ar, irá ser possível aceder a dados em tempo real, com agregação de métricas, fundamentais para compreender a evolução do clima e promover a adaptação e, consequentemente, reforçar os processos de decisão.

O PERLA - Plano Estratégico de Reabilitação de Linhas de Água - um plano estratégico inovador para reabilitação de rios e ribeiras do Município de Mafra, reforçando a adaptação do território às alterações climáticas. O PERLA servirá como uma ferramenta de orientação para atuação nas linhas de água, tendo por base um conjunto de instrumentos de planeamento que visam orientar a proteção e a gestão da água.

O PERLA, em linha com os instrumentos de gestão nacional e regional, nomeadamente o Plano Nacional da Água (PNA) e os Planos de Gestão de Região Hidrográfica (PGRH), apresenta como objetivos específicos:

- Implementação de um plano de ação dinâmico com definição de prioridades de intervenção, de forma a auxiliar a tomada de decisão;
- Definir linhas orientadoras de atuação em intervenções de recuperação dos diversos corredores ribeirinhos, através de ações de plantação e estacaria viva de vegetação autóctone ripícola;
- Desenvolver programas de manutenção, monitorização, revisão e melhoria contínua que permitam aumentar o conhecimento sobre as alterações climáticas;
- Criação de dois espaços de laboratório de rio – LabRios+ - que terão um efeito replicador e demonstrativo de boas práticas, que envolva a comunidade, disponibilizando informação de forma acessível;
- Fornecer um guia de orientação para intervenções de reabilitação fluvial das linhas de água.

7.2 Impactes e Vulnerabilidades Climáticas Futuras

7.2.1 Impactes e Vulnerabilidades Futuras por Setor de Adaptação

7.2.1.1 Ecossistemas e Biodiversidade

Em concordância com os riscos climáticos identificados anteriormente, identificam-se os principais impactes climáticos futuros no Município de Mafra para o setor dos Ecossistemas e Biodiversidade (**Quadro 7.2.1**).

Quadro 7.2.1. Síntese dos impactes futuros do setor Ecossistemas e Biodiversidade

Riscos Climáticos	Impactes/ diretos e indiretos futuros
Cheias e inundações	▪ Alterações na paisagem; ▪ Alterações da qualidade dos solos e perda de funções associadas; ▪ Aumento dos fenómenos de erosão.
Movimentos de vertente	▪ Alterações na paisagem; ▪ Aumento dos fenómenos de erosão; ▪ Alterações da qualidade dos solos e perda de funções associadas.
Tempestades	▪ Diminuição ou mesmo extinção da vegetação; ▪ Aumento dos fenómenos de erosão.
Incêndios florestais	▪ Danos no ambiente, com perda de flora e de fauna; ▪ Danos nos serviços de ecossistemas e alterações na biodiversidade; ▪ Degradação, fragmentação ou inclusivamente o desaparecimento de habitats autóctones e endémicos.
Galgamentos e inundações costeiras	▪ Danos para a vegetação e alterações na biodiversidade; ▪ Alterações na paisagem; ▪ Alterações da qualidade dos solos e perda de funções associadas; ▪ Aumento dos fenómenos de erosão.
Secas	▪ Alterações na paisagem; ▪ Alterações da qualidade dos solos e perda de funções associadas; ▪ Aumento dos fenómenos de erosão; ▪ Danos nos serviços de ecossistemas e alterações na biodiversidade.

Perspetiva-se uma tendência de aumento dos riscos climáticos e consequente agravamento dos impactes associados ao nível dos Ecossistemas e Biodiversidade.

Atendendo à perspetiva de redução da precipitação, aumento do número de dias/ períodos de seca e o aumento da temperatura elevada, pressupõe-se um aumento das necessidades hídricas por parte da flora, aumento do stress hídrico por indisponibilidade de água, face à necessidade, e consequente aumento do risco de incêndios.

O **Quadro 7.2.2** apresenta a vulnerabilidade climática futura, no setor Ecossistemas e Biodiversidade.

Quadro 7.2.2. Vulnerabilidades futuras, identificadas para o setor de Ecossistemas e Biodiversidade

Riscos Climáticos	Vulnerabilidades
Cheias e inundações	▪ Valores naturais e ecossistemas.
Movimentos de vertente	▪ Valores naturais e ecossistemas; ▪ Perda e degradação do solo.
Tempestades	▪ Serviços ambientais; ▪ Perda de biodiversidade; ▪ Aumento da pressão sobre os ecossistemas e os recursos naturais.
Incêndios florestais	▪ Valores naturais e ecossistemas;
Galgamentos e inundações costeiras	▪ Valores naturais e ecossistemas; ▪ Perda e degradação do solo.
Secas	▪ Valores naturais e ecossistemas; ▪ Perda e degradação do solo.

O **Quadro 7.14.** sistematiza a evolução do nível de riscos sobre o setor de Ecossistemas e Biodiversidade, para cada risco climático.

Quadro 7.14. Evolução do risco sobre o setor Ecossistemas e Biodiversidade, para cada risco climático

Riscos Climáticos	Nível de Risco			Tendência do Risco
	Presente (até 2040)	Médio Prazo (2041-2070)	Longo Prazo (2071-2100)	
Cheias e inundações				↑
Movimentos de vertente				↑
Tempestades				↑
Incêndios florestais				↑
Galgamentos e inundações costeiras				↑
Secas				↑

Legenda:

Baixo — Moderado — Alto

↑ **Aumento do Risco**
→ **Manutenção do Risco**
↓ **Diminuição do Risco**

O cruzamento da magnitude das consequências com a frequência de ocorrência dos eventos climáticos (**Figura 7.2.1**) prioriza os cuidados e atenção aos riscos existentes, à intensificação dos mesmos ou aos riscos

que poderão surgir no futuro.

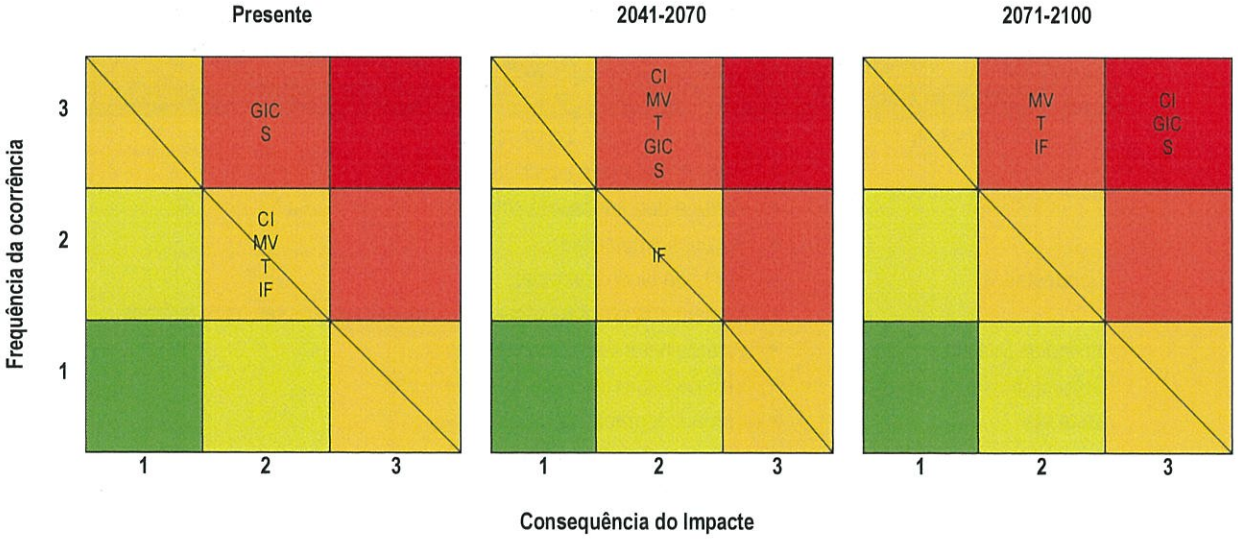

Legenda Riscos Climáticos: Cheias e inundações (CI), Movimentos de vertente (MV), Tempestades (T), Incêndio florestal (IF), Galgamentos e Inundações costeiras (GIC), Secas (S).

Figura 7.2.1. Evolução do risco climático para o setor Ecossistemas e Biodiversidade

7.2.1.2 Recursos Hídricos

Em concordância com os riscos climáticos identificados anteriormente, identificam-se os principais impactes/ vulnerabilidades futuras no Município de Mafra, no que se refere aos Recursos Hídricos (**Quadro** 7.15).

Quadro 7.15. Principais impactes/ vulnerabilidades futuras sobre os Recursos Hídricos

Riscos Climáticos	Impactes/ diretos e indiretos futuros
Cheias e inundações	▪ Danos em infraestruturas; ▪ Danos em atividades económicas com prejuízos, não quantificados; ▪ Potencial impacte humano; ▪ Danos para a vegetação.
Movimentos de vertente	▪ Deterioração da qualidade da água.
Tempestades	▪ Aumento das ocorrências de cheias e inundações; ▪ Danos em infraestruturas.
Incêndios florestais	▪ Deterioração da qualidade da água.
Galgamentos e inundações costeiras	▪ Agravamento dos danos associados às cheias.
Secas	▪ Aumento da intensidade e frequência da ocorrência de secas, condicionando as disponibilidades hídricas de forma recorrente.

A variável precipitação tenderá para uma diminuição do seu valor médio anual. As projeções apontam para uma redução que pode variar de entre 3% a 21%, relativamente aos valores observados no período 1960-1990, durante o qual foi registada uma precipitação média anual de 777 mm no Município.

As anomalias projetadas até ao final do século, relativamente às médias sazonais da precipitação, apontam para situações mais críticas. De acordo com os cenários climáticos regionais, sabe-se que, embora a precipitação possa diminuir em termos médios, a ocorrência de eventos extremos, quer em frequência, quer em intensidade, tende a aumentar.

No futuro, as principais ameaças e vulnerabilidades estão associadas aos danos matérias e de pessoas, bem como nas atividades económicas, devido ao agravamento dos fenómenos extremos, sobretudo precipitação intensa que pode dar origem a cheias e inundações rápidas que dificilmente darão tempo a que os proprietários particulares, comerciantes, indústrias e serviços salvaguardem os seus bens, retirem pessoas, nomeadamente a população considerada vulnerável.

Também poderá ocorrer um aumento de volume de águas eutrofizadas devido à "lavagem" que os solos podem sofrer depois de fertilizados com fertilizantes de síntese, uma vez que estes produtos arrastados para as linhas de água contribuem para a contaminação de toalhas freáticas com agroquímicos.

Por outro lado, as projeções de redução de precipitação média anual, associadas aos comportamentos dos índices de seca revistos em 3.7.4.6. (PDSI e SPI a 12 meses), que na última década têm progressivamente indicado situações de seca estival, levam a que a ocorrência de secas se torne previsivelmente um risco a que

o Município se encontra sujeito.

O **Quadro 7.16.** apresenta as vulnerabilidades futuras de cada risco, para o setor Recursos Hídricos.

Quadro 7.16. Vulnerabilidades climáticas futuras nos Recursos Hídricos

Riscos Climáticos	Vulnerabilidades
Cheias e inundações	▪ População; ▪ Serviços; ▪ Atividades económicas.
Movimentos de vertente	▪ População; ▪ Atividades económicas.
Tempestades	▪ População; ▪ Atividades económicas.
Incêndios florestais	▪ População; ▪ Atividades económicas.
Galgamentos e inundações costeiras	▪ População; ▪ Atividades económicas.
Secas	▪ Atividades económicas.

O **Quadro 7.17.** sistematiza a evolução do nível de riscos sobre o setor dos Recursos Hídricos, para cada risco climático.

Quadro 7.17. Evolução do risco sobre o setor Recursos Hídricos, para cada risco climático

Riscos Climáticos	Nível de Risco			Tendência do Risco
	Presente (até 2040)	Médio Prazo (2041-2070)	Longo Prazo (2071-2100)	
Cheias e inundações				↑
Movimentos de vertente				↑
Tempestades				↑
Incêndios florestais				↑
Galgamentos e inundações costeiras				↑
Secas				↑

Legenda:

Baixo — Moderado — Alto

↑ **Aumento do Risco**
→ **Manutenção do Risco**
↓ **Diminuição do Risco**

O cruzamento da magnitude das consequências com a frequência de ocorrência dos eventos climáticos (**Figura 7.2.2**) prioriza os cuidados e atenção aos riscos existentes, à intensificação dos mesmos ou aos riscos que poderão surgir no futuro.

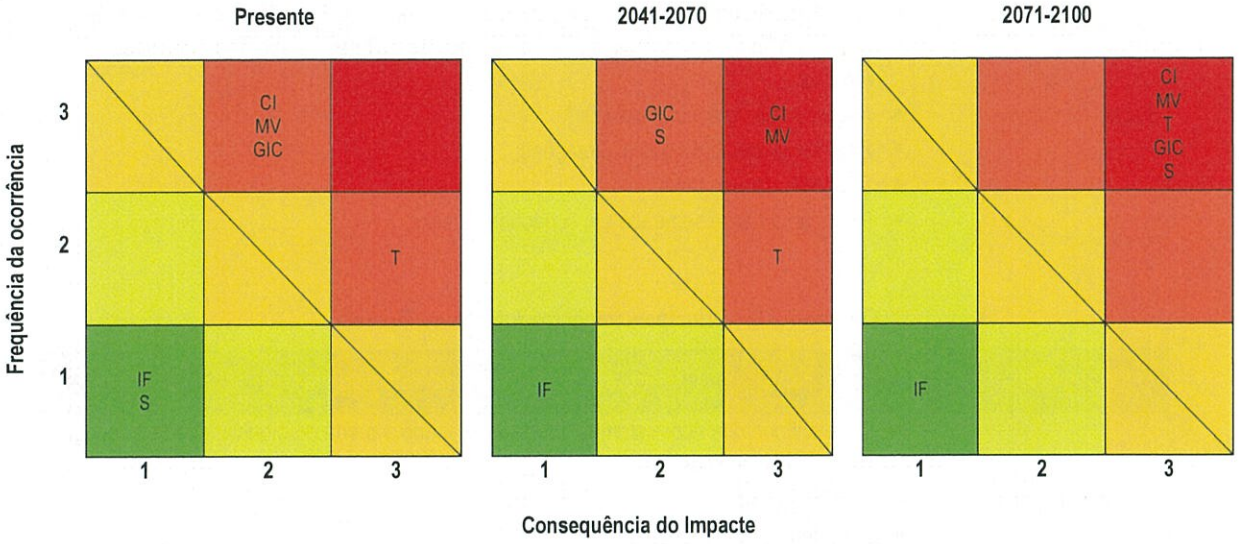

Legenda Riscos Climáticos: Cheias e inundações (CI), Movimentos de vertente (MV), Tempestades (T), Incêndio florestal (IF), Galgamentos e Inundações costeiras (GIC), Secas (S).

Figura 7.2.2. Evolução do risco climático para o setor Recursos Hídricos

7.2.1.3 Agricultura e Floresta

Em concordância com os riscos climáticos identificados anteriormente, identificam-se os principais impactes futuros no Município de Mafra, no que se refere à Agricultura e à Floresta (**Quadro 7.18 e Quadro 7.2.8**).

Quadro 7.18. Principais impactes futuros na Agricultura

Riscos Climáticos	Impactes/ diretos e indiretos futuros
Cheias e inundações	▪ Perda de colheitas e redução de rendimento; ▪ A ocorrência de inundações em terrenos agrícolas afeta diretamente a produção agrícola, conduzindo à destruição de culturas e ao encharcamento das terras durante épocas críticas, condicionando as atividades agrícolas como as sementeiras e outras operações de cultivo.
Movimentos de vertente	▪ Perda de colheitas e redução de rendimento.
Tempestades	▪ Quebras de produção e redução do rendimento superiores a 50%.
Incêndios florestais	▪ Danos em pastagens e terrenos agrícolas; ▪ Desertificação do solo; ▪ Perda de serviços prestados pelos ecossistemas.

Riscos Climáticos	Impactes/ diretos e indiretos futuros
Galgamentos e inundações costeiras	▪ Perda de território pelo incremento da erosão e movimento de vertentes potenciado pela ação da agitação marítima.
Secas	▪ A conjugação do aumento de temperatura com a redução da precipitação nos meses de primavera induz uma redução da produção de culturas temporárias de sequeiro e regadio; ▪ Alteração das práticas culturais; ▪ Redimensionamento das explorações; ▪ Desertificação do solo; ▪ Redução da área semeada em situações de seca.

Quadro 7.2.8. Principais impactes futuros na Floresta

Riscos Climáticos	Impactes/ diretos e indiretos atuais
Cheias e inundações	▪ Desequilíbrio dos ecossistemas florestais, levando à perda de biodiversidade e redução da produtividade florestal; ▪ Erosão do solo; ▪ Fragmentação de habitats; ▪ Aumento da vulnerabilidade a doenças e pragas.
Movimentos de vertente	▪ Não foram identificados impactes atuais resultantes do registo de ocorrências.
Tempestades	▪ Quebras de produção e redução do rendimento.
Incêndios florestais	▪ Perda de biodiversidade; ▪ Degradação e erosão do solo; ▪ Fragmentação de habitats; ▪ Aumentos das emissões de gases com efeito de estufa; ▪ Perda de serviços prestados pelos ecossistemas; ▪ Quebras de produção e redução do rendimento.
Galgamentos e inundações costeiras	▪ Não foram identificados impactes atuais resultantes do registo de ocorrências.
Secas	▪ Diminuição da cobertura arbórea; ▪ Redução do crescimento das árvores; ▪ Aumento da vulnerabilidade a pragas e doenças; ▪ Aumento do risco de incêndios florestais; ▪ Perda de serviços prestados pelos ecossistemas; ▪ Quebras de produção e redução do rendimento.

O **Quadro 7.19.** apresenta as vulnerabilidades climáticas futuras projetadas para o setor da Agricultura.

Quadro 7.19. Vulnerabilidades climáticas futuras na Agricultura

Riscos Climáticos	Vulnerabilidades
Cheias e inundações	▪ Culturas agrícolas; ▪ Solos; ▪ Equipamentos e infraestruturas agrícolas.
Movimentos de vertente	▪ Culturas agrícolas; ▪ Solos; ▪ Equipamentos e infraestruturas agrícolas,
Tempestades	▪ Perda parcial ou total de culturas, produções, instalações e equipamentos.
Incêndios florestais	▪ Culturas agrícolas; ▪ Solos.
Galgamentos e inundações costeiras	▪ Perda de território associado à erosão costeira e movimento de vertentes.
Secas	▪ Culturas agrícolas; ▪ Efetivo pecuário; ▪ Solos.

O **Quadro 7.19.** apresenta as vulnerabilidades climáticas futuras projetadas para o setor da Floresta.

Quadro 7.2.10. Vulnerabilidades climáticas futuras, para o setor da Floresta

Risco Climático	Vulnerabilidades
Cheias e inundações	▪ Áreas florestais de produção; ▪ Áreas florestais de proteção.
Tempestades	▪ Áreas florestais de produção; ▪ Áreas florestais de proteção.
Incêndios florestais	▪ Áreas florestais de produção; ▪ Áreas florestais de proteção.
Secas	▪ Áreas florestais de produção; ▪ Áreas florestais de proteção.

O **Quadro 7.20.** sistematiza a evolução do nível de riscos sobre o setor da Agricultura, para cada risco climático.

Quadro 7.20. Evolução do risco sobre o setor Agricultura, para cada risco climático

Riscos Climáticos	Nível de Risco			Tendência do Risco
	Presente (até 2040)	Médio Prazo (2041-2070)	Longo Prazo (2071-2100)	
Cheias e inundações				↑
Movimentos de vertente				↑
Tempestades				↑
Incêndios florestais				↑
Galgamentos e inundações costeiras				↑
Secas				↑

Legenda:

Baixo — Moderado — Alto

↑ **Aumento do Risco**
→ **Manutenção do Risco**
↓ **Diminuição do Risco**

O cruzamento da magnitude das consequências com a frequência de ocorrência dos eventos climáticos (**Figura 7.2.3**) prioriza os cuidados e atenção aos riscos existentes, à intensificação dos mesmos ou aos riscos que poderão surgir no futuro.

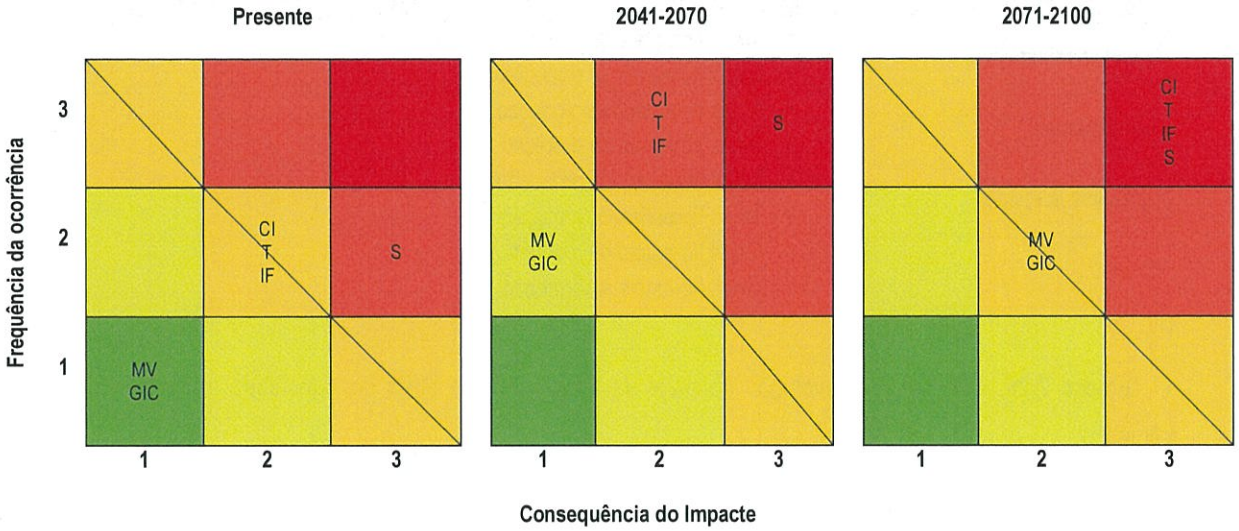

Legenda Riscos Climáticos: Cheias e inundações (CI), Movimentos de vertente (MV), Tempestades (T), Incêndio florestal (IF), Galgamentos e Inundações costeiras (GIC), Secas (S)

Figura 7.2.3. Evolução do risco climático para o setor Agricultura

O **Quadro 7.20.** sistematiza a evolução do nível de riscos sobre o setor da Floresta, para cada risco climático.

Quadro 7.21. Evolução do risco sobre o setor Floresta, para cada risco climático

Riscos Climáticos	Nível de Risco			Tendência do Risco
	Presente (até 2040)	Médio Prazo (2041-2070)	Longo Prazo (2071-2100)	
Cheias e inundações				↑
Movimentos de vertente				↑
Tempestades				↑
Incêndios florestais				↑
Galgamentos e inundações costeiras				↑
Secas				↑

Legenda:

Baixo — Moderado — Alto

↑ **Aumento do Risco**
→ **Manutenção do Risco**
↓ **Diminuição do Risco**

O cruzamento da magnitude das consequências com a frequência de ocorrência dos eventos climáticos (**Figura 7.2.4**) prioriza os cuidados e atenção aos riscos existentes, à intensificação dos mesmos ou aos riscos que poderão surgir no futuro.

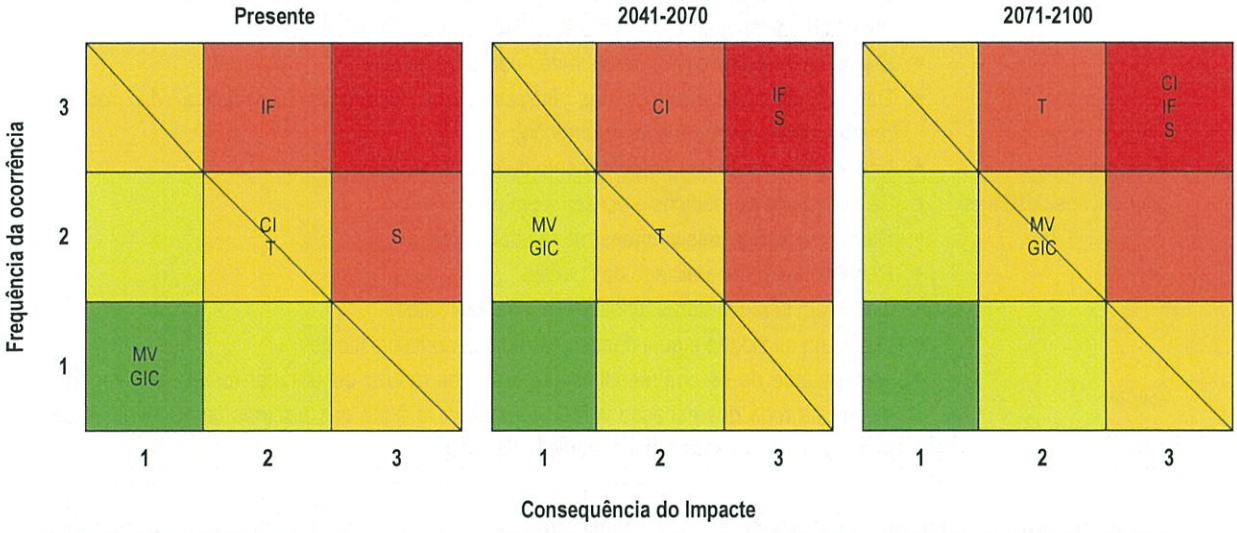

Legenda Riscos Climáticos: Cheias e inundações (CI), Movimentos de vertente (MV), Tempestades (T), Incêndio florestal (IF), Galgamentos e Inundações costeiras (GIC), Secas (S)

Figura 7.2.4. Evolução do risco climático para o setor Floresta

7.2.1.4 Turismo

Em concordância com os riscos climáticos identificados anteriormente, identificam-se os principais impactes climáticos futuros no Município de Mafra para o setor do Turismo (**Quadro 7.22**).

Quadro 7.22. Principais impactes climáticos futuros no setor do Turismo

Riscos Climáticos	Impactes/ diretos e indiretos futuros
Cheias e inundações	▪ Danos em equipamentos e infraestruturas turísticas: destruição e bloqueio de vias de comunicação; interrupção de meios de comunicação; ▪ Danos nos alojamentos turísticos; ▪ Afetação dos serviços ambientais.
Movimentos de vertente	▪ Danos em infraestruturas e edificado; ▪ Bloqueio de vias de acesso; ▪ Interrupção nos meios de comunicação.
Tempestades	▪ Danos em infraestruturas e equipamentos, quedas de árvores, com possíveis consequências ao nível da população, bens e condicionamento da circulação em vias públicas; ▪ Condicionamentos de tráfego.
Incêndios florestais	▪ Afetação do turismo de natureza, onde se inserem as atividades de pedestrianismo e ciclismo, com danos na qualidade e na segurança, aspetos determinantes para ser competitivo e defender a boa imagem da área destino; ▪ No turismo de natureza o risco de incêndio pode agravar-se não só pela perda potencial de vidas humanas, como pela perda de infraestruturas de apoio à atividade (alojamento, abrigos e equipamentos de apoio aos trilhos e vias cicláveis).
Galgamentos e inundações costeiras	▪ Danos em edificações portuárias e de náutica de recreio; ▪ Danos/ condicionamentos nas infraestruturas portuárias e náutica de recreio (quebramares, estruturas de amarração); ▪ Inundação de áreas de parqueamento de embarcações; ▪ Destruição de passadiços e acesso à praia; ▪ Danos em edificações e infraestruturas balneares; ▪ Rebaixamento generalizado das praias; ▪ Danos em infraestruturas turísticas (e.g. restaurantes).
Secas	▪ Danos na qualidade e quantidade de produtos agrícolas locais; ▪ Necessidade de os empreendimentos turísticos reduzir ou eliminar fontes ornamentais, diminuir a rega dos espaços verdes ou renovar a água das piscinas como medidas de contingência para responder à situação de seca.

No futuro prevê-se um agravamento destes eventos climáticos extremos associados a um aumento dos danos nas infraestruturas e nos serviços ambientais, assim como no conforto bioclimático dos edifícios.

O **Quadro 7.23.** apresenta as vulnerabilidades futuras identificadas para o setor do Turismo.

Quadro 7.23. Vulnerabilidades climáticas futuras no setor do Turismo

Riscos Climáticos	Vulnerabilidades
Cheias e inundações	▪ Turistas e visitantes com especial foco para idosos e crianças; ▪ Unidades de alojamento e infraestruturas turísticas ou de transporte.
Movimentos de vertente	▪ Turistas e visitantes com especial foco para idosos e crianças; ▪ Equipamentos e infraestruturas em áreas de maior risco; ▪ Recursos turísticos em área de risco.
Tempestades	▪ Turistas e visitantes com especial foco para idosos e crianças; ▪ Equipamentos e infraestruturas em áreas de maior risco; ▪ Recursos turísticos em área de risco.
Incêndios florestais	▪ Turistas e visitantes com especial foco para idosos e crianças; ▪ Equipamentos e infraestruturas em áreas de maior risco; ▪ Recursos turísticos em área de risco.
Galgamentos e inundações costeiras	▪ Edificado; ▪ População; ▪ Infraestruturas de náutica de recreio; ▪ Equipamentos e infraestruturas balneares; ▪ Estabelecimentos turísticos.
Secas	▪ Danos na qualidade e quantidade de produtos agrícolas locais; ▪ Necessidade de os empreendimentos turísticos reduzir ou eliminar fontes ornamentais, diminuir a rega dos espaços verdes ou renovar a água das piscinas como medidas de contingência para responder à situação de seca.

O **Quadro 7.24.** sistematiza a evolução do nível de riscos sobre o setor do Turismo, para cada risco climático.

Quadro 7.24. Evolução do risco sobre o setor do Turismo, para cada risco climático

Riscos Climáticos	Nível de Risco			Tendência do Risco
	Presente (até 2040)	Médio Prazo (2041-2070)	Longo Prazo (2071-2100)	
Cheias e inundações				↑
Movimentos de vertente				↑
Tempestades				↑
Incêndios florestais				↑
Galgamentos e inundações costeiras				↑
Secas				↑

Legenda:

↑ **Aumento do Risco**
→ **Manutenção do Risco**
↓ **Diminuição do Risco**

O cruzamento da magnitude das consequências com a frequência de ocorrência dos eventos climáticos (**Figura 7.2.5**) prioriza os cuidados e atenção aos riscos existentes, à intensificação dos mesmos ou aos riscos que poderão surgir no futuro.

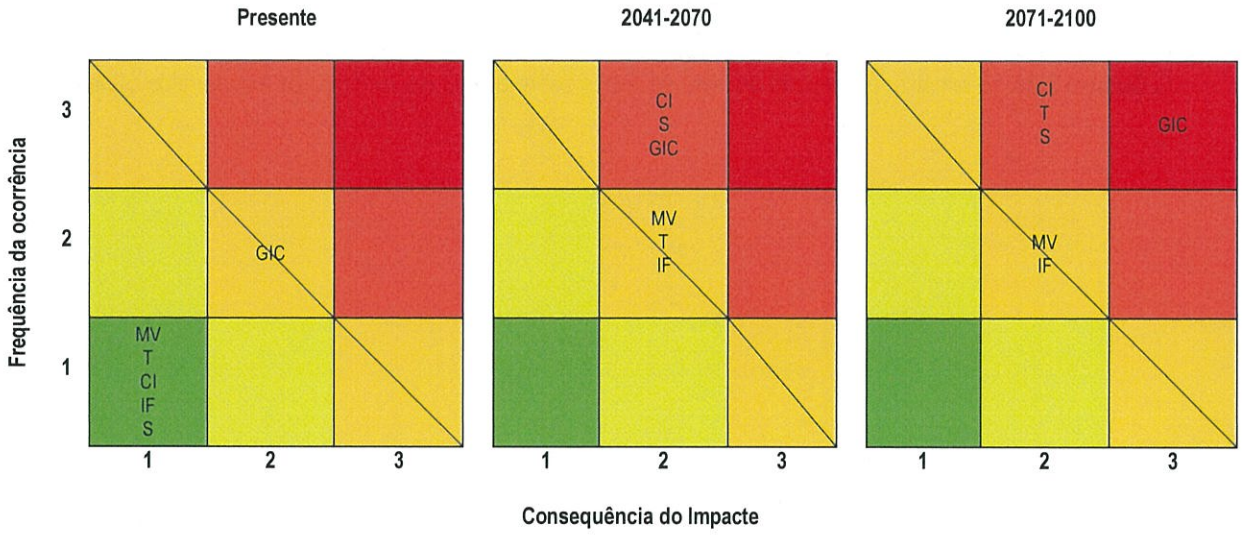

Legenda Riscos Climáticos: Cheias e inundações (CI), Movimentos de vertente (MV), Tempestades (T), Incêndio florestal (IF), Galgamentos e Inundações costeiras (GIC), Secas (S)

Figura 7.2.5. Evolução do risco climático para o setor Turismo

7.2.1.5 Ordenamento do Território

Em concordância com os riscos climáticos identificados anteriormente, identificam-se os principais impactes climáticos futuros no Município de Mafra, no que se refere à qualificação e uso do solo (**Quadro 7.2.16**).

Quadro 7.2.16. Principais impactes no Ordenamento do Território

Riscos Climáticos	Impactes/ diretos e indiretos futuros
Cheias e inundações	▪ Aumento da ocorrência de fenómenos extremos; ▪ A tipologia de impactes considerada é a mesma que os impactes atuais, mas é esperado que a magnitude e frequência seja superior.
Movimentos de vertente	▪ Aumento da ocorrência de fenómenos extremos; ▪ A tipologia de impactes considerada é a mesma que os impactes atuais, mas é esperado que a magnitude e frequência seja superior.
Tempestades	▪ Aumento da ocorrência de fenómenos extremos; ▪ A tipologia de impactes considerada é a mesma que os impactes atuais, mas é esperado que a magnitude e frequência seja superior.
Incêndios florestais	▪ A tipologia de impactes considerada é a mesma que os impactes atuais, mas é esperado que a magnitude e frequência seja superior.
Galgamentos e inundações costeiras	▪ A tipologia de impactes considerada é a mesma, mas é esperado que a magnitude e frequência seja superior; ▪ Redução da atratividade de determinadas áreas balneares; ▪ Perda de áreas balneares e aumento dos condicionamentos à sua utilização; ▪ Perda ou redução da utilização de zonas portuárias; ▪ Danos/ condicionamentos para as infraestruturas (destruição de construções para apoio a atividades/usufruto do património litoral); ▪ Alterações no uso de equipamentos/serviços (Fecho/ condicionamento de portos de pesca); ▪ Danos na rede viária com interrupção ou condicionamentos de tráfego; ▪ Danos em edificações; ▪ Danos/condicionamentos para as infraestruturas portuárias e náutica de recreio; ▪ Danos nas obras de defesa costeira; ▪ Inundação de áreas costeiras adjacentes; ▪ Danos em equipamentos e infraestruturas balneares; ▪ Movimento de vertentes e erosão costeira.
Secas	▪ Aumento da frequência e severidade das secas associado à diminuição da precipitação conjugado com o aumento das temperaturas médias e máximas em todas as estações; ▪ Diminuição da disponibilidade hídrica decorrente da redução da diminuição total da precipitação na primavera, verão e outono e do número de dias com precipitação;

Riscos Climáticos	Impactes/ diretos e indiretos futuros
	▪ Aumento da frequência e severidade das secas associado à diminuição da precipitação conjugado com o aumento das temperaturas médias e máximas em todas as estações; ▪ População em geral, aumento das desigualdades e vulnerabilidades sociais devido ao clima; ▪ Redução das produções agrícolas, florestais e agroflorestais; ▪ Perda e degradação do solo; ▪ Desertificação; ▪ Perda de biodiversidade; ▪ Aumento da pressão sobre os ecossistemas e os recursos naturais.

No futuro prevê-se um agravamento destes eventos climáticos extremos associados a um aumento dos danos nas infraestruturas de serviços ambientais, assim como no conforto bioclimático dos edifícios. Cumulativamente, os perigos relacionados com o clima afetam diretamente a vida das pessoas com menos recursos financeiros, através dos impactes nos meios de subsistência, como a redução no rendimento das culturas.

O **Quadro 8.2.17.** apresenta as vulnerabilidades futuras identificadas para o setor do Ordenamento do território.

Quadro 8.2.17. Vulnerabilidades futuras no Ordenamento do território

Riscos Climáticos	Vulnerabilidades
Cheias e inundações	▪ Edificado; ▪ População; ▪ Rede rodoviária; ▪ Equipamentos de lazer e culturais; ▪ Terrenos agrícolas.
Movimentos de vertente	▪ Edificado; ▪ População; ▪ Rede rodoviária; ▪ Equipamentos de lazer e culturais; ▪ Terrenos agrícolas.
Tempestades	▪ Edificado; ▪ População; ▪ Rede rodoviária; ▪ Equipamentos de lazer e culturais; ▪ Terrenos agrícolas.

Riscos Climáticos	Vulnerabilidades
Incêndios florestais	▪ Degradação ou destruição do espaço florestal; ▪ Perturbação da dinâmica dos ecossistemas.
Galgamentos e inundações costeiras	▪ Edificado; ▪ População; ▪ Rede rodoviária; ▪ Infraestruturas portuárias; ▪ Obras de defesa costeiras; ▪ Equipamentos de lazer e culturais; ▪ Equipamentos e infraestruturas balneares.
Secas	▪ Terrenos agrícolas; ▪ População.

O **Quadro 7.2.18.** sistematiza a evolução desses riscos climáticos sobre o setor do Ordenamento do Território.

Quadro 7.2.18. Evolução do risco sobre o setor Ordenamento do Território, para cada risco climático

Riscos Climáticos	Nível de Risco			Tendência do Risco
	Presente (até 2040)	Médio Prazo (2041-2070)	Longo Prazo (2071-2100)	
Cheias e inundações				↑
Movimentos de vertente				↑
Tempestades				↑
Incêndios florestais				↑
Galgamentos e inundações costeiras				↑
Secas				↑

Legenda:

↑ **Aumento do Risco**
→ **Manutenção do Risco**
↓ **Diminuição do Risco**

O cruzamento da magnitude das consequências com a frequência de ocorrência dos eventos climáticos (**Figura 7.2.6**) prioriza os cuidados e atenção aos riscos existentes, à intensificação dos mesmos ou aos riscos que poderão surgir no futuro.

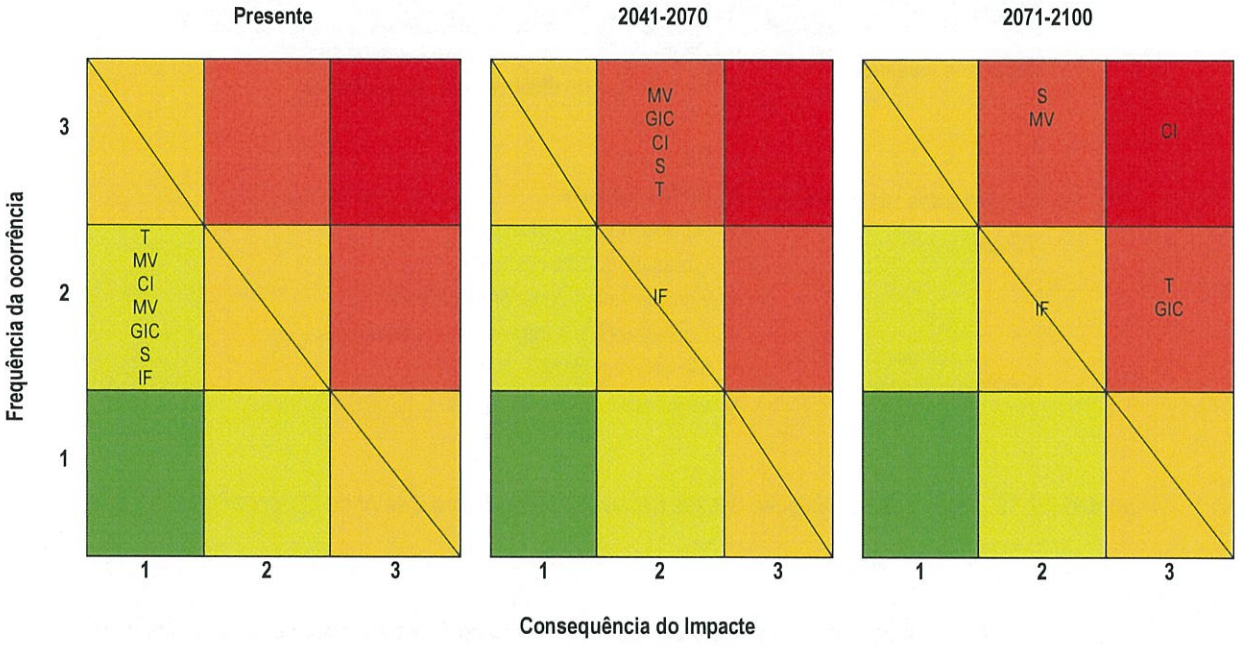

Legenda Riscos Climáticos: Cheias e inundações (CI), Movimentos de vertente (MV), Tempestades (T), Incêndio florestal (IF), Galgamentos e Inundações costeiras (GIC), Secas (S)

Figura 7.2.6. Evolução do risco climático para o setor Ordenamento do Território

7.2.1.6 Indústria

Em concordância com os riscos climáticos identificados anteriormente, identificam-se os principais impactes climáticos futuros no Município de Mafra, no que se refere à Indústria (**Quadro 7.2.1**).

Quadro 7.2.19. Principais impactes climáticos futuros na Indústria

Riscos Climáticos	Impactes/ diretos e indiretos futuros
Cheias e inundações	▪ Danos na integridade física e operacional de infraestruturas críticas, tais como, rede elétrica, de telecomunicações, e infraestruturas de abastecimento e saneamento, resíduos, proteção civil, entre outras infraestruturas, equipamentos urbanos e edificado; ▪ Afetação de pessoal ao serviço.
Movimentos de vertente	▪ Danos na integridade física e operacional de infraestruturas críticas, tais como, rede elétrica, de telecomunicações, e infraestruturas de abastecimento e saneamento, resíduos, proteção civil, entre outras infraestruturas, equipamentos urbanos e edificado; ▪ Afetação de pessoal ao serviço.

Riscos Climáticos	Impactes/ diretos e indiretos futuros
Tempestades	▪ Danos na integridade física e operacional de infraestruturas críticas, tais como, rede elétrica, de telecomunicações, e infraestruturas de abastecimento e saneamento, resíduos, proteção civil, entre outras infraestruturas, equipamentos urbanos e edificado; ▪ Afetação de pessoal ao serviço.
Incêndios florestais	▪ Podem colocar em risco a integridade física e operacional de infraestruturas críticas, tais como, rede elétrica, de telecomunicações, proteção civil, entre outras infraestruturas.
Galgamentos e inundações costeiras	▪ Afetação de algumas atividades empresariais, nomeadamente a indústria da pesca e do turismo.

O **Quadro 7.2.20.** apresenta as vulnerabilidades atuais identificadas para o setor da Indústria.

Quadro 7.2.20. Vulnerabilidades climáticas futuras na Indústria

Riscos Climáticos	Vulnerabilidades
Cheias e Inundações	▪ Edifícios industriais; ▪ Comunicações.
Movimentos de vertente	▪ Edifícios industriais; ▪ Comunicações.
Tempestades	▪ Edifícios industriais; ▪ Comunicações; ▪ Indústria do setor da pesca; ▪ Infraestruturas balneares e portuárias. ▪ Trabalhadores.
Incêndios florestais	▪ Edifícios industriais; ▪ Floresta; ▪ Trabalhadores.
Galgamentos e inundações costeiras	▪ Indústria do setor da pesca; ▪ Infraestruturas balneares e portuárias;
Secas	▪ Indústria alimentar que depende da agricultura.

O **Quadro 7.2.21** sistematiza a evolução desses riscos climáticos sobre o setor da Indústria.

Quadro 7.2.21. Evolução do risco sobre o setor Indústria, para cada risco climático

Riscos Climáticos	Nível de Risco			Tendência do Risco
	Presente (até 2040)	Médio Prazo (2041-2070)	Longo Prazo (2071-2100)	
Cheias e inundações				↑
Movimentos de vertentes				↑
Tempestades				↑
Incêndios florestais				↑
Galgamentos e inundações costeiras				↑
Secas				↑

Legenda:

↑ **Aumento do Risco**

→ **Manutenção do Risco**

↓ **Diminuição do Risco**

O cruzamento da magnitude das consequências com a frequência de ocorrência dos eventos climáticos (**Figura 7.2.7**) prioriza os cuidados e atenção aos riscos existentes, à intensificação dos mesmos ou aos riscos que poderão surgir no futuro.

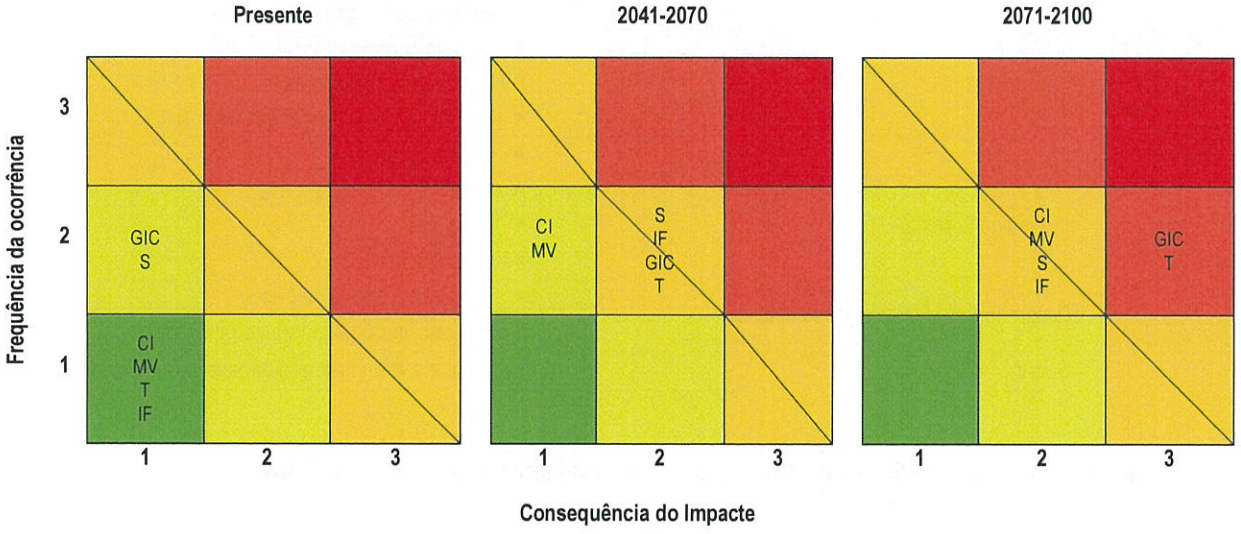

Legenda Riscos Climáticos: Cheias e inundações (CI), Movimentos de vertente (MV), Tempestades (T), Incêndio florestal (IF), Galgamentos e Inundações costeiras (GIC), Secas (S)

Figura 7.2.7. Evolução do risco climático para o setor Indústria

7.2.1.7 Infraestruturas

Em concordância com os riscos climáticos identificados anteriormente, identificam-se os principais impactes climáticos futuros no Município de Mafra, no que se refere às infraestruturas críticas (**Quadro 7.2.22**).

Quadro 7.2.22. Principais impactes nas Infraestruturas

Riscos Climáticos	Impactes/ diretos e indiretos futuros
Cheias e inundações	▪ Danos em vias de comunicação rodoviária e crescente necessidade em dotar as infraestruturas rodoviárias de revestimento da camada de desgaste com mais frequência; ▪ Eventuais danos em infraestruturas de distribuição de energia ou telecomunicações nas áreas de suscetibilidade elevada de cheia ou inundação; ▪ Eventuais danos à integridade das infraestruturas de saneamento de águas residuais localizadas nas áreas de suscetibilidade elevada de cheia ou inundação, com consequente aumento do risco de contaminação ou poluição acidental do meio natural e do risco de quebra do serviço e redução dos níveis de habitabilidade e condições sociais; ▪ Eventuais danos à integridade das redes e infraestruturas de abastecimento de água localizadas nas áreas de suscetibilidade elevada de cheia ou inundação, com consequente aumento do risco de quebra do serviço e redução dos níveis de habitabilidade e condições sociais; ▪ Eventual ameaça à integridade e dano em equipamentos sociais ou de segurança e de proteção civil localizados na zona inundada, com consequente aumento do risco de quebra do serviço ou redução dos níveis de segurança, prestação do serviço e condições sociais; ▪ Agravamento das condições de segurança pública nas zonas inundadas.
Movimentos de vertente	▪ Danos na integridade e operacionalidade ou redução dos níveis de segurança das vias de comunicação rodoviária, devido à ocorrência de deslizamento de terras (Figura 7.1.3); ▪ Danos à integridade e operacionalidade das redes e infraestruturas de abastecimento de água, distribuição de energia e de telecomunicações (Figura 7.1.3), com consequente existência de risco de quebra do serviço e redução dos níveis de segurança, habitabilidade e condições sociais; ▪ Eventuais danos à integridade e operacionalidade em equipamentos sociais, com consequente existência de risco de quebra do serviço e redução dos níveis de segurança e condições sociais.; ▪ Eventuais danos à integridade das infraestruturas de saneamento de águas residuais e gestão de resíduos (Figura 7.1.3), com consequente existência de risco de contaminação ou poluição acidental do meio natural.
Tempestades	▪ Danos em infraestruturas portuárias (Porto de Pesca e de Recreio da Ericeira) e rodoviárias de transporte público e redução das condições de operacionalidade; ▪ Danos em infraestruturas de distribuição de energia ou telecomunicações e redução das condições de operacionalidade;

Riscos Climáticos	Impactes/ diretos e indiretos futuros
	▪ Dano ou redução das condições de integridade e funcionamento das infraestruturas ou equipamentos de saúde, de apoio social e de educação, de proteção civil e segurança pública, com consequente aumento do risco de quebra do serviço e redução dos níveis de segurança, qualidade na prestação do serviço e condições sociais; ▪ Agravamento das condições de segurança pública nas zonas com maior risco de vento forte ou tempestades.
Incêndios florestais	▪ Risco de dano ou redução das condições de integridade e acessibilidade das em vias de comunicação rodoviária; ▪ Eventual dano em redes e infraestruturas de abastecimento de água, distribuição de energia e de telecomunicações, com consequente aumento do risco de quebra do serviço e redução dos níveis de segurança, habitabilidade e condições sociais, devido à ocorrência de incêndios florestais; ▪ Eventual dano à integridade das infraestruturas ou equipamentos de saúde, de apoio social ou de educação, bem como equipamentos ou infraestruturas de proteção civil e segurança pública, com consequente aumento do risco de quebra do serviço e redução dos níveis de segurança; ▪ Eventual dano à integridade das infraestruturas de saneamento de águas residuais e de gestão de resíduos, e eventual risco de contaminação ou poluição acidental do meio natural; ▪ Risco de dano ou redução das condições de integridade e funcionalidade das infraestruturas de produção e distribuição elétrica e de telecomunicações.
Galgamentos e inundações costeiras	▪ Danos em vias de comunicação rodoviária e agravamento das condições de segurança pública nestas zonas; ▪ Crescente necessidade em dotar as infraestruturas rodoviárias de revestimento da camada de desgaste com mais frequência; ▪ Eventuais danos em infraestruturas de distribuição de energia ou telecomunicações nas zonas suscetíveis de ocorrência de galgamentos e inundações costeiras; ▪ Eventuais danos em infraestruturas turísticas localizadas na faixa adjacente à linha de costa; ▪ Danos em estruturas de defesa costeira; ▪ Agravamento das condições de segurança e eventual dano à integridade nas infraestruturas portuárias localizadas na Ericeira (Porto de Pesca e de Recreio da Ericeira); ▪ Agravamento das condições de segurança pública nas zonas em risco de galgamento e inundação costeira.
Secas	▪ Aumento do risco de degradação das condições de funcionamento e habitabilidade em equipamentos sociais, de proteção civil ou de segurança pública, em consequência da eventual necessidade de implementação de restrições ao uso de água em situações extremas de seca, e com consequente aumento do risco de redução das condições de prestação destes serviços.

No futuro prevê-se um agravamento de alguns dos riscos climáticos traduzindo-se num aumento da intensidade destes, designadamente, através de um aumento da frequência e/ou gravidade dos danos ou condições de operacionalidade e prestação de serviços essenciais das infraestruturas ou equipamentos identificados. O **Quadro 7.2.23** apresenta as vulnerabilidades futuras identificadas para o setor das Infraestruturas, e que se refere aos elementos expostos (vulneráveis) em cada tipologia de risco climático que apresente grau elevado (ou superior).

Quadro 7.2.23. Vulnerabilidades climáticas futuras nas Infraestruturas

Riscos Climáticos	Vulnerabilidades
Cheias e inundações	▪ Equipamentos de saúde, apoio social e educação, proteção civil e segurança pública; ▪ Infraestruturas rodoviárias; ▪ Infraestruturas de abastecimento e saneamento; ▪ Infraestruturas de distribuição elétrica; ▪ Infraestruturas de telecomunicações.
Movimentos de vertente	▪ Infraestruturas rodoviárias; ▪ Equipamentos sociais; ▪ Infraestruturas de abastecimento, saneamento e gestão de resíduos; ▪ Infraestruturas de distribuição elétrica; ▪ Infraestruturas de telecomunicações.
Tempestades	▪ Equipamentos de saúde, apoio social e educação, proteção civil e segurança pública; ▪ Infraestruturas rodoviárias e portuárias; ▪ Infraestruturas de distribuição elétrica; ▪ Infraestruturas de telecomunicações.
Incêndios florestais	▪ Equipamentos de saúde, apoio social e educação, proteção civil e segurança pública; ▪ Infraestruturas rodoviárias; ▪ Infraestruturas de abastecimento, saneamento e gestão de resíduos; ▪ Infraestruturas de produção e distribuição elétrica; ▪ Infraestruturas de telecomunicações.
Galgamentos e inundações costeiras	▪ Infraestruturas rodoviárias e portuárias; ▪ Infraestruturas de distribuição elétrica; ▪ Infraestruturas de telecomunicações.
Secas	▪ Equipamentos de saúde, apoio social e educação, proteção civil e segurança pública.

O **Quadro 7.2.24** sistematiza a evolução do nível de riscos climáticos sobre o setor das Infraestruturas.

Quadro 7.2.24. Evolução dos riscos climáticos para o setor das Infraestruturas

Riscos Climáticos	Nível de Risco			Tendência do Risco
	Presente (até 2040)	Médio Prazo (2041-2070)	Longo Prazo (2071-2100)	
Cheias e inundações				↑
Movimentos de vertente				↑
Tempestades				↑
Incêndios florestais				↑
Galgamentos e inundações costeiras				↑
Secas				↑

Legenda:

Baixo — Moderado — Alto

↑ **Aumento do Risco**
→ **Manutenção do Risco**
↓ **Diminuição do Risco**

O cruzamento da magnitude das consequências com a frequência de ocorrência dos eventos climáticos (**Figura 7.2.8**) prioriza os cuidados e atenção aos riscos existentes, à intensificação dos mesmos ou aos riscos que poderão surgir no futuro.

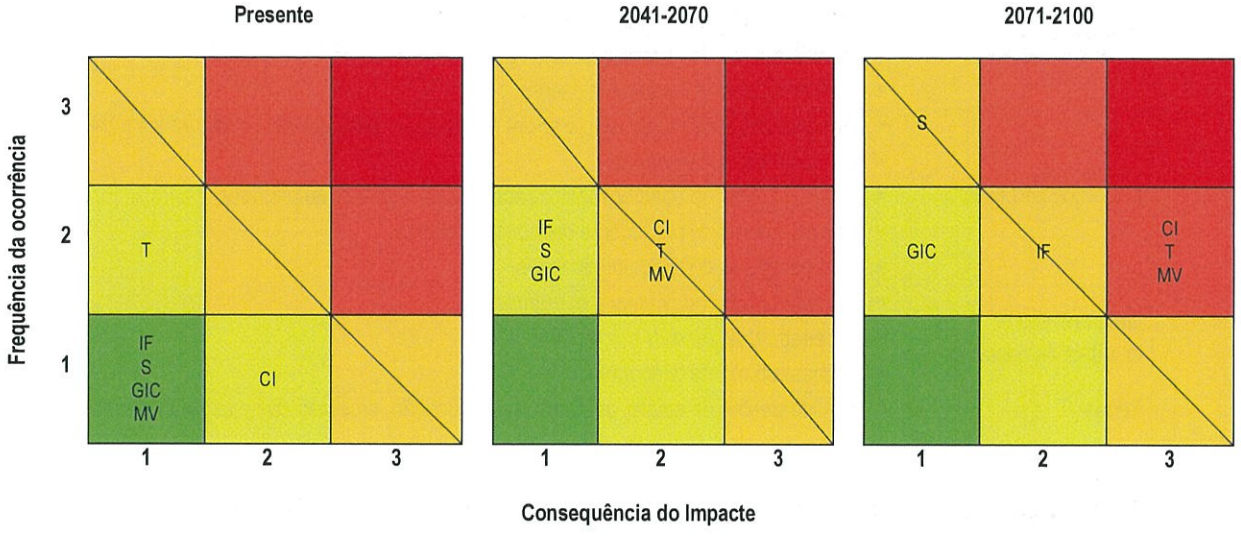

Legenda Riscos Climáticos: Cheias e inundações (CI), Movimentos de vertente (MV), Tempestades (T), Incêndio florestal (IF), Galgamentos e Inundações costeiras (GIC), Secas (S)

Figura 7.2.8. Evolução do risco climático para o setor Infraestruturas

7.2.1.8 Saúde Humana e Segurança de Pessoas e Bens

Com o agravamento do número e severidade das ocorrências é expectável que, no futuro, se verifiquem as seguintes vulnerabilidades à escala do Município de Mafra, para além do agravamento das que já se verificam atualmente, nomeadamente no que se refere aos principais impactes das secas/ ondas de calor que impulsionam o aumento da morbilidade e mortalidade, em especial nos segmentos da população mais vulneráveis, e dos fenómenos extremos de precipitação e ventos fortes que podem originar maior número de vitimas e com consequências mais gravosas para as mesmas.

Identificam-se no **Quadro 7.2.25** os principais impactes futuros no Município de Mafra, no que se refere à Saúde Humana e Segurança de Pessoas e Bens.

Quadro 7.2.25. Principais impactes futuros na Saúde Humana e Segurança de Pessoas e Bens

Riscos Climáticos	Impactes/ diretos e indiretos futuros
Cheias e inundações	▪ Danos na rede viária e ferroviária com interrupção ou condicionamentos de tráfego; ▪ Danos em edificações; ▪ Danos/ condicionamentos para as infraestruturas; ▪ Alterações no uso de equipamentos/ serviços.
Movimentos de vertente	▪ Danos na rede viária e ferroviária com interrupção ou condicionamentos de tráfego; ▪ Danos/condicionamentos em equipamentos; ▪ Danos em edificações (nomeadamente, alojamentos turísticos).
Tempestades	▪ Aumento de situações de quedas de árvores, ▪ Deslizamentos de vertentes e taludes; ▪ Danos na rede viária e ferroviária com interrupção ou condicionamentos de tráfego; ▪ Danos em edificações; ▪ Danos/ condicionamentos para as infraestruturas; ▪ Alterações no uso de equipamentos/serviços.
Incêndios florestais	▪ Edificações/ infraestruturas ardidas; ▪ Danos em equipamentos coletivos como parques de merendas; ▪ Danos em vias de comunicação e outra; ▪ Danos/ condicionamentos para as infraestruturas; ▪ Degradação da qualidade do ar; ▪ Alterações no uso de equipamentos/serviços.
Galgamentos e inundações costeiras	▪ Danos na rede viária com interrupção ou condicionamentos de tráfego; ▪ Danos em edificações; ▪ Danos/ condicionamentos para as infraestruturas; ▪ Alterações no uso de equipamentos/serviços.
Secas	▪ Degradação da qualidade do ar; ▪ Restrições de água para consumo humano e higiene; ▪ Variedade dos alimentos disponíveis no que toca à produção local.

O **Quadro 7.2.26** apresenta as vulnerabilidades atuais identificadas para o setor da Saúde Humana e Segurança de Pessoas e Bens.

Quadro 7.2.26. Vulnerabilidades climáticas futuras para o setor da Saúde Humana e Segurança de Pessoas e Bens

Riscos Climáticos	Vulnerabilidades
Cheias e inundações	▪ População em geral; ▪ Equipamentos; ▪ Infraestruturas viárias, comunicações; ▪ Infraestruturas e abastecimento energético.
Movimentos de vertente	▪ População em geral; ▪ Equipamentos; ▪ Infraestruturas viárias, comunicações; ▪ Outas infraestruturas.
Tempestades	▪ População em geral; ▪ Equipamentos; ▪ Infraestruturas viárias, comunicações; ▪ Infraestruturas e abastecimento energético.
Incêndios florestais	▪ População em geral; ▪ Equipamentos; ▪ Infraestruturas viárias, comunicações; ▪ Infraestruturas e abastecimento energético.
Galgamentos e inundações costeiras	▪ Edificado; ▪ Equipamentos; ▪ População em geral; ▪ Infraestruturas rodoviária.
Secas	▪ População em geral.

O **Quadro 7.2.27** sistematiza a evolução desses riscos climáticos sobre o setor da Saúde Humana e Segurança de Pessoas e Bens.

Quadro 7.2.27. Evolução dos riscos climáticos para o setor Saúde Humana e Segurança de Pessoas e Bens

Riscos Climáticos	Nível de Risco			Tendência do Risco
	Presente (até 2040)	Médio Prazo (2041-2070)	Longo Prazo (2071-2100)	
Cheias e inundações				↑
Movimentos de vertente				↑
Tempestades				↑
Incêndios florestais				↑
Galgamentos e inundações costeiras				↑
Secas				↑

Legenda:

Baixo — Moderado — Alto

↑ **Aumento do Risco**
→ **Manutenção do Risco**
↓ **Diminuição do Risco**

O cruzamento da magnitude das consequências com a frequência de ocorrência dos eventos climáticos (**Figura 7.2.9**) prioriza os cuidados e atenção aos riscos existentes, à intensificação dos mesmos ou aos riscos que poderão surgir no futuro.

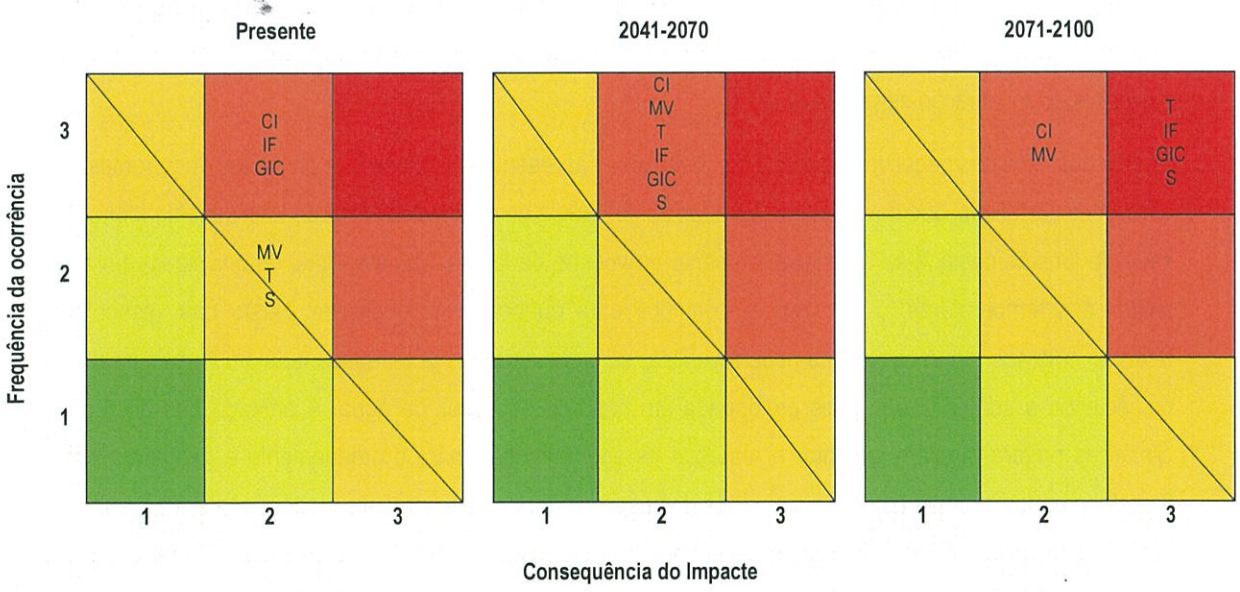

Legenda Riscos Climáticos: Cheias e inundações (CI), Movimentos de vertente (MV), Tempestades (T), Incêndio florestal (IF), Galgamentos e Inundações costeiras (GIC), Secas (S)

Figura 7.2.9. Evolução do risco climático para o setor Saúde Humana e Segurança de Pessoas e Bens

7.2.2 Resumo dos Impactes / Vulnerabilidades Futuras

É expectável que as alterações climáticas projetadas e descritas para o Município de Mafra potenciem o desenvolvimento de vulnerabilidades e riscos, nas áreas e setores já afetados atualmente ou em novas áreas e setores. A evolução e interação entre os fatores climáticos e não climáticos (sociais, demográficos, ocupação do território, planeamento, entre outros) são de particular importância, uma vez que podem alterar as condições de exposição e sensibilidade a eventos climáticos futuros.

Relativamente aos impactes e vulnerabilidade futuras, os resultados obtidos indicam que os principais impactes climáticos negativos diretamente projetados para o Município poderão estar associados a: custos económicos relacionados à reabilitação de danos estruturais e/ ou perdas de valor patrimonial; perdas de vegetação e biodiversidade; danos na produção hortofrutícola; e elevado consumo de energia elétrica.

Relativamente aos impactes negativos indiretos identificados como relevantes para o Município, realçam-se: as quebras na produção agrícola e piscatória e o acréscimo dos custos de produção (com os consequentes aumentos para os consumidores); os condicionamentos à utilização/ fruição de espaços pela população; e a diminuição do período de vida útil dos edifícios. O quotidiano das populações também será fortemente afetado pelos eventos climáticos identificados, sobretudo no que respeita a condicionamentos de tráfego e acessibilidades. As atividades económicas e os grupos mais vulneráveis às mudanças climáticas futuras estão ligadas ao setor primário (agricultura, florestas e pescas), ao setor do turismo, bem como a população mais vulnerável e em situação de pobreza.

Apesar dos impactes negativos identificados, também se apresentam algumas oportunidades decorrentes das alterações climáticas, que devem ser integradas na estratégia de desenvolvimento do Município de Mafra. No setor do turismo destaca-se o possível aumento do volume de turistas (número total de dormidas) devido à subida das temperaturas, o que poderá contribuir para quebrar a sazonalidade. Neste caso específico, relativamente aos recursos hídricos poderá verificar-se o aumento da água armazenada em lençóis freáticos, potenciando a sua utilização mais prolongada em caso de escassez de água. A ameaça das alterações climáticas poderá também fomentar e mobilizar os agentes locais para o ordenamento e gestão do setor florestal e agrícola aumentando a capacidade dos espaços agrícolas e florestais proporcionarem os múltiplos bens e serviços que contribuem para o desenvolvimento sustentável do país, reduzindo a vulnerabilidade às alterações climáticas.

As cidades, e no caso de Mafra os centros urbanos, onde se concentra uma parcela significativa da população

e da riqueza, também são responsáveis por uma porção importante dos consumos energéticos e são também particularmente vulneráveis aos efeitos previsíveis das alterações climáticas. Neste sentido, as alterações climáticas constituem uma oportunidade para a requalificação urbana e reestruturação da rede viária, a renovação da rede elétrica, assim como a reabilitação e requalificação da orla marítima.

Neste contexto o **PMAC Mafra 2030** representa, também, uma oportunidade para repensar a forma como se analisa e produz informação, para identificar e definir indicadores de monitorização dos diferentes sistemas implicados e para apostar na informação e sensibilização da população, especialmente no que concerne aos riscos climáticos.

7.2.3 Avaliação de Riscos Climáticos

O **Quadro 7.25** e a

Figura 70 procedem à avaliação do risco climático de Mafra em função dos eventos meteorológicos e impactes associados, identificando as vulnerabilidades atuais e futuras, no médio prazo (2041 - 2070) e no longo prazo (2071 -2100).

Atualmente, as Cheias e inundações são os riscos climáticos com maior incidência no Município de Mafra, seguindo-se os Movimentos de Vertente, as Tempestades, os Galgamentos costeiros e os Incêndios florestais.

A ocorrência de precipitação intensa, a alteração do regime de precipitação com concentração dos períodos de precipitação, e eventos de maior magnitude, aumentarão as ocorrências de cheias e inundações e galgamentos costeiros, com consequências na segurança de pessoas e bens materiais, danos em edifícios, equipamentos, infraestruturas e serviços ambientais, bem como na economia local, estabilidade social e na atratividade do próprio território.

Apesar da seca extrema não ser um dos maiores riscos climáticos com maior incidência, poderá a médio longo prazo ter repercussões negativas na agricultura, na silvicultura, na água e na biodiversidade, contribuindo para a redução dos níveis de água dos rios e das águas subterrâneas, atraso no crescimento das árvores e das culturas, aumento dos ataques de pragas e mais ocorrências e maior magnitude dos incêndios florestais. A maior parte dos prejuízos anuais causados pelas secas terão incidência nos setores da agricultura, energia e abastecimento público de água. Com um aumento da temperatura média anual, prevê-se que a frequência das secas aumente para o dobro e perspetiva-se que as secas mais graves e frequentes, aumentarão a duração e a gravidade da época dos incêndios florestais. As alterações climáticas fazem também com que as áreas em risco de incêndios florestais estejam também a aumentar, pelo que as áreas florestais que atualmente não estão expostas a incêndios podem vir a tornar-

se zonas de risco.

Quadro 7.25. Evolução dos riscos climáticos

Riscos naturais com origem climática	Nível de Risco		
	Presente	Médio Prazo (2041/2070)	Longo Prazo (2071/2100)
Cheias e inundações			
Movimentos de vertente			
Tempestades			
Incêndios florestais			
Galgamentos costeiros			
Secas			

Legenda:

Baixo — Moderado — Alto

↑ **Aumento do Risco**
→ **Manutenção do Risco**
↓ **Diminuição do Risco**

A

Figura 710 apresenta de forma esquemática a evolução do risco para os principais impactes associados a eventos climáticos no Município, com indicação da avaliação feita em termos de prioridade.

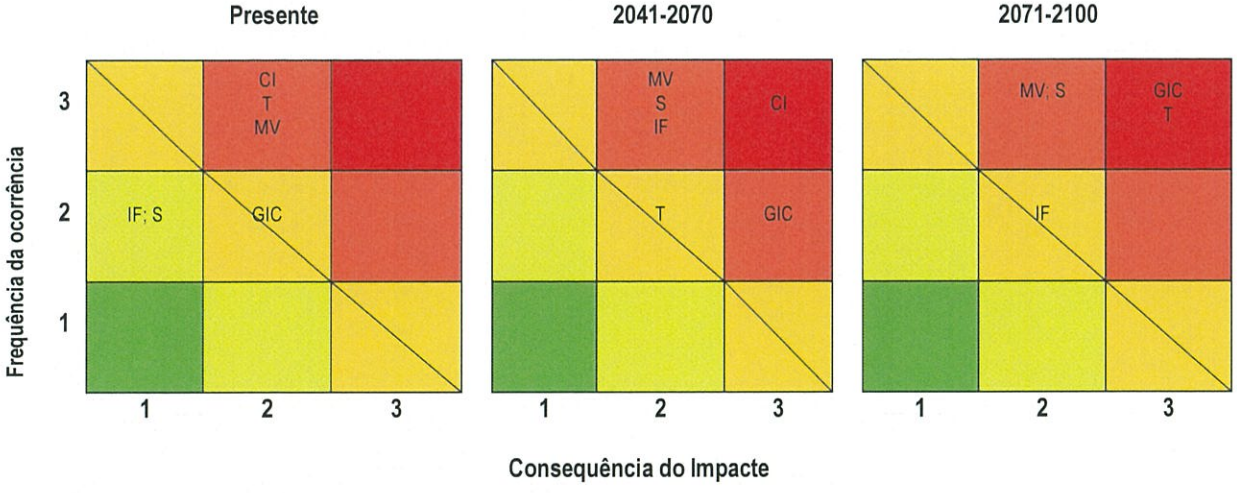

Legenda Riscos Climáticos: Cheias e inundações (CI), Movimentos de vertente (MV), Tempestades (T), Incêndio florestal (IF), Galgamentos e Inundações costeiras (GIC), Secas (S)

Figura 7.2.10. Evolução dos riscos climáticos para o Município de Mafra

7.3 Análise da Sensibilidade Climática

A sensibilidade climática determina o grau a partir do qual um sistema é afetado (benéfica ou adversamente) por uma determinada exposição ao clima. A sensibilidade ou suscetibilidade é condicionada pelas condições naturais físicas do sistema e pelas atividades humanas que afetam as condições naturais e físicas desse sistema. A avaliação da sensibilidade inclui, igualmente, a vertente relacionada com a capacidade de adaptação atual (Fritzsche *et al.*, 2014).

Para responder à sensibilidade climática foram levantadas as seguintes questões: o território é homogéneo na sua exposição e/ou sensibilidade ao clima? Ou existem potenciais diferenças significativas dentro do território do Município, áreas, setores e/ou grupos populacionais que tornem necessária uma cobertura espacial mais detalhada ou com enfoque mais particular em áreas prioritárias de intervenção?

A matriz de sensibilidade abaixo sistematiza a análise da sensibilidade dos vários setores aos riscos climáticos (**Quadro 7.3.1**). De notar que diversos riscos climáticos podem atuar cumulativamente em diversos setores, o que exponencia em diversos casos a sensibilidade desses riscos climáticos.

Importa referir que o potencial de resiliência e capacidade adaptativa que se pretende para o município (por exemplo com a implementação das ações do presente **PMAC Mafra 2030**) tem como objetivo a redução da sensibilidade dos diversos setores.

Quadro 7.3.1. Matriz de sensibilidade, por setor

Riscos Climáticos	Sensibilidade			
	Baixa	**Média**	**Alta**	**Muito alta**
Cheias e inundações	▪ Indústria ▪ Ecossistemas e Biodiversidade	▪ Saúde Humana e Segurança de Pessoas e Bens ▪ Ordenamento do Território ▪ Agricultura e Floresta	▪ Turismo ▪ Infraestruturas	▪ Recursos Hídricos
Movimento de vertente	▪ Turismo ▪ Indústria ▪ Agricultura e Floresta	▪ Ecossistemas e Biodiversidade ▪ Recursos Hídricos ▪ Ordenamento do Território	▪ Infraestruturas	▪ Saúde Humana e Segurança de Pessoas e Bens
Tempestades	▪ Ordenamento do Território	▪ Saúde Humana e Segurança de Pessoas e Bens ▪ Ecossistemas e Biodiversidade ▪ Turismo ▪ Agricultura e Floresta	▪ Recursos Hídricos ▪ Infraestruturas	▪ Indústria (pesca)
Incêndios florestais	▪ Ordenamento do Território	▪ Indústria ▪ Agricultura ▪ Infraestruturas	▪ Saúde Humana e Segurança de Pessoas e Bens ▪ Turismo ▪ Recursos Hídricos	▪ Ecossistemas e Biodiversidade ▪ Floresta
Galgamentos e inundações costeiras	▪ Agricultura e Floresta	▪ Recursos Hídricos ▪ Ordenamento do Território ▪ Infraestruturas	▪ Saúde Humana e Segurança de Pessoas e Bens ▪ Ecossistemas e Biodiversidade ▪ Turismo	▪ Indústria (pesca)
Secas	▪ Infraestruturas	▪ Saúde Humana e Segurança de Pessoas e Bens ▪ Ordenamento do Território ▪ Indústria	▪ Ecossistemas e Biodiversidade ▪ Recursos Hídricos	▪ Agricultura e Floresta ▪ Turismo

7.4 Potencial de Resiliência e Capacidade Adaptativa

No que concerne ao potencial de resiliência e capacidade adaptativa do Município de Mafra, importa desde logo destacar a EMAAC de Mafra – referencial, que determinou um conjunto de opções de adaptação, tendo por base a identificação e caracterização de medidas, iniciativas ou projetos que poderiam responder às principais necessidades, objetivos, vulnerabilidades e riscos climáticos (atuais e futuros), a que o Município já se encontra, ou possa vir a ser, exposto.

No **Anexo A11.V** apresenta-se o estado e evidências de execução das medidas propostas na EMAAC de Mafra, de acordo com o Relatório "*Monitorização da EMAAC – Medidas de Adaptação*" (dezembro de 2020). Verifica-se que todas as medidas se encontram em fase final de implementação ou execução – o que contribuirá para reforçar o potencial de resiliência e capacidade adaptativa do Município.

Os IGT podem desempenhar igualmente um papel decisivo na capacidade de adaptação às alterações climáticas, já que definem a distribuição espacial dos usos, das atividades, dos equipamentos e das infraestruturas, assim como as formas e intensidades do seu aproveitamento, por referência às potencialidades de desenvolvimento do território e à proteção dos seus recursos.

A abordagem do ordenamento do território e do urbanismo permite evidenciar as condições específicas de cada território e tomá-las em devida consideração, na análise dos efeitos das alterações climáticas.

Permite, também, otimizar as respostas de adaptação, evitando formas de uso, ocupação e transformação do solo que acentuem a exposição aos impactes mais significativos, tirando partido das condições de cada local para providenciar soluções mais sustentáveis.

Também, através do ordenamento do território é possível conjugar estratégias de mitigação e de adaptação às alterações climáticas, através do procedimento de Avaliação Ambiental Estratégica (AAE) a que os planos territoriais de âmbito Municipal estão de um modo geral sujeitos.

O Município de Mafra é ainda um dos 301 signatários da **Missão Adaptação às Alterações Climáticas**, projeto que apoia o Pacto Ecológico Europeu e a Estratégia da UE para a Adaptação às Alterações climáticas e que tem com objetivo acelerar a resiliência climática de regiões e comunidades, de forma a preparar e gerir os riscos climática.

O potencial económico e financeiro existente através de financiamento comunitário será analisado com detalhe e tido em consideração no produto da fase seguinte deste projeto, que compreenderá a do **PMAC Mafra 2030**, onde será desenvolvida uma visão e delineados objetivos da política municipal de ação climática para o

Município de Mafra, com a identificação de medidas e ações ao nível da mitigação, adaptação e governança – que consistirá no Plano de Ação Climática.

8. Ação Climática

8.1. Visão e objetivos da política municipal de Ação Climática

8.1.1. Visão

Num quadro de alterações climáticas, e apesar da existência de um grau elevado de incerteza, a probabilidade de ocorrerem eventos meteorológicos adversos é muito significativa, nomeadamente cheias e inundações, tempestades, secas e galgamentos costeiros.

Destes eventos resultam prejuízos materiais elevados, assim como custos inerentes aos meios operacionais da proteção civil e dos serviços municipais mobilizados. Esta situação tenderá a agravar-se ao longo do século de acordo com as projeções climáticas.

Assim, considera-se necessário tornar o Município de Mafra e a comunidade local mais resilientes aos riscos climáticos, adequar as políticas municipais a esta nova realidade e preparar os serviços municipais para uma resposta articulada e eficaz, de forma a minimizar os impactes negativos sobre os sistemas humanos, ambientais, económicos e urbanos.

O **PMAC Mafra 2030** consubstancia a abordagem municipal de resposta aos desafios decorrentes das alterações climáticas, abordagem esta que se pretende norteadora da ação municipal de mitigação das emissões de GEE e de adaptação ao clima atual e futuro, assim como mobilizadora de transformações nomeadamente comportamentais na comunidade, no sentido da sua progressiva descarbonização e adaptação.

O Município de Mafra aceitou o desafio lançado pela Agenda 2030, comprometendo- -se a implementar os 17 ODS, aprovados, por unanimidade, pela Assembleia-Geral das Nações Unidas, a 25 de setembro de 2015. Para o efeito, o Município está a elaborar uma estratégia local, designada como "MMS – Mafra Mais Sustentável". Adequados à sua realidade, os 17 ODS e as respetivas 169 metas constituem-se como um caminho para garantir um território mais justo, mais digno, mais inclusivo e mais sustentável. A referida estratégia "MMS – Mafra Mais Sustentável" está a ser desenvolvida por um conjunto pluridisciplinar de elementos da autarquia, integrados numa equipa criada a 3 de fevereiro de 2022, em estreita colaboração com os eleitos locais, mas, acima de tudo, com toda a comunidade.

Desde que Mafra adotou formalmente os ODS como estratégia de desenvolvimento, todos os documentos estratégicos criados a partir de 2023, incorporaram o Desenvolvimento Sustentável como base de trabalho.

Para garantir que o **ODS 13 Ação Climática** seja alcançado, o Município de Mafra tem fortalecido a resiliência e a capacidade de adaptação das populações aos riscos relacionados ao clima, melhorando a educação e a consciencialização e implementando ações e políticas estratégicas urgentes para a Ação Climática. Neste sentido, é importante referir que as **Fichas de Ação – Volume II** apresentam essa articulação com os ODS.

A Estratégia Municipal de Adaptação às Alterações Climáticas de Mafra tem como visão estratégica a:

"*Construção de um município informado e capacitado na resposta às alterações climáticas, que possui ferramentas para reduzir as suas vulnerabilidades climáticas e que promove a consciencialização dos parceiros locais e da população, com vista a um reordenamento da ocupação do território, de uma forma sustentável e resiliente.*" *e as medidas propostas foram definidas no sentido de responder aos objetivos:*

- *Identificar e reduzir a vulnerabilidade aos eventos climáticos, sobretudo os fenómenos extremos, minorando os impactos previstos que possam vir a afetar o território a médio e longo prazo e, consequentemente, aumentando a sua capacidade adaptativa;*
- *Adquirir conhecimentos que visem aumentar a consciencialização sobre as alterações climáticas, permitindo o desenvolvimento sustentado de um conjunto de opções de adaptação a implementar no município;*
- *Promover a sensibilização para a temática das alterações climáticas, fazendo notar a necessidade de mudança de comportamentos e reconhecendo a importância de potenciar sinergias entre agentes sociais e económicos;*
- *Integrar a adaptação nos instrumentos de gestão territorial de âmbito municipal, operacionalizando e enquadrando a implementação das opções de adaptação no âmbito dos processos de planeamento territorial e, consequentemente, na programação de ações e na conceção de projetos no quadro das políticas públicas locais e das competências municipais.*"

Também no sentido da resposta municipal às Alterações Climáticas, o Município de Mafra assinou o Pacto de Autarcas para o Clima e Energia, assumindo o compromisso de apoiar a implementação da meta de 40% de redução dos GEE até 2030, a redução da pobreza energética e a criação de uma visão a longo prazo para alcançar a neutralidade climática até 2050. De modo a cumprir este compromisso, o Município compromete-se a definir diversas medidas de sustentabilidade energética que integram o Plano de Ação para a Energia Sustentável e o Clima (em estudo) – que identifica eventuais situações com potencial de melhoria, tendo por base a avaliação contínua de indicadores, definidos de acordo com as recomendações do Pacto de Autarcas. O Plano de Ação para as Energias Sustentáveis e o Clima 2030 (PAESC 2030) abrange áreas onde o Município

pode influenciar o consumo de energia a médio/ longo prazo, encorajar mercados de produtos e serviços energeticamente eficientes (compras públicas), bem como mudanças nos padrões de consumo (trabalhando com os cidadãos).

No sentido de mobilizar e envolver ativamente todas as partes interessadas para os objetivos e metas do PMAC Mafra 2030, foi disponibilizado um questionário online sobre Ação Climática. A aplicação deste questionário tem como objetivo captar a visão dos munícipes sobre as diferentes formas de alcançar as metas nacionais e europeias definidas em matéria de ação climática, contribuindo assim para a elaboração do PMAC Mafra. O Município de Mafra realizou também uma sessão pública de trabalho, com um exercício de avaliação de impactes das alterações climáticas por setor de intervenção e proposta de ações. Os resultados destas ações podem ser consultados no **Anexo A11.VI Participação, cidadania e responsabilidade social.**

Os contributos recebidos através das respostas ao questionário online e da sessão pública de trabalho, foram tidos em consideração e integrados no capítulo 8.2. Plano de Ação (**Volume I**) e nas Fichas de Ação (**Volume II**).

Este processo de envolvimento e participação da população permitiu aferir a perceção dos inquiridos em relação à temática das alterações climáticas, mas também para que se sintam parte da decisão e comprometidos com o futuro, uma vez que o PMAC Mafra deve contribuir para a neutralidade climática, em matéria de adaptação, mitigação, resiliência e inclusão.

8.1.2. Objetivos Estratégicos

O **PMAC Mafra 2030** deverá contemplar os objetivos e metas traçados a nível municipal, quer em termos da redução de emissões de gases com efeito de estufa, quer em termos de preparação e resposta aos efeitos das alterações climáticas, bem como as ações a desenvolver e o investimento associado.

Assumindo uma **visão de "Mafra – Município informado e capacitado na resposta às alterações climáticas"**, são estabelecidos como objetivos estratégicos do **PMAC Mafra 2030**:

- **OE1**: Reduzir as emissões de GEE no território municipal, promovendo a neutralidade carbónica;
- **OE2:** Promover a adaptação do território a eventos climáticos extremos;
- **OE3:** Capacitar as estruturas municipais e de outras partes interessadas para a ação climática à escala local;
- **OE4:** Aumentar o conhecimento sobre os riscos climáticos e respetivos impactes e respostas à escala local.

Neste sentido, definem-se de seguida um conjunto de ações climáticas, de forma a concretizar estes objetivos e implementar estratégias que permitam aumentar a resiliência a um clima em mudança.

8.2 Plano de ação

As ações do PMAC Mafra 2030 são organizadas segundo os quatro âmbitos sintetizados na **Figura 8.2.1**.



Figura 8.2.1. Enquadramento das ações do PMAC Mafra 2030

As ações do **PMAC Mafra 2030** têm incidência em diferentes setores do Município (**Figura 8.2.2**): edifícios domésticos, comerciais, institucionais, serviços, edifícios municipais, indústria, agricultura, florestas, biodiversidade, transportes/ mobilidade, produção local de energia renovável, serviços ambientais, infraestrutura verde, ordenamento do território e segurança de pessoas e bens (proteção civil e emergência). Embora tenha sido identificado um setor chave para cada medida, na realidade, a maior parte delas contribui também para outros setores, entrecruzando-se em diferentes áreas de atuação.

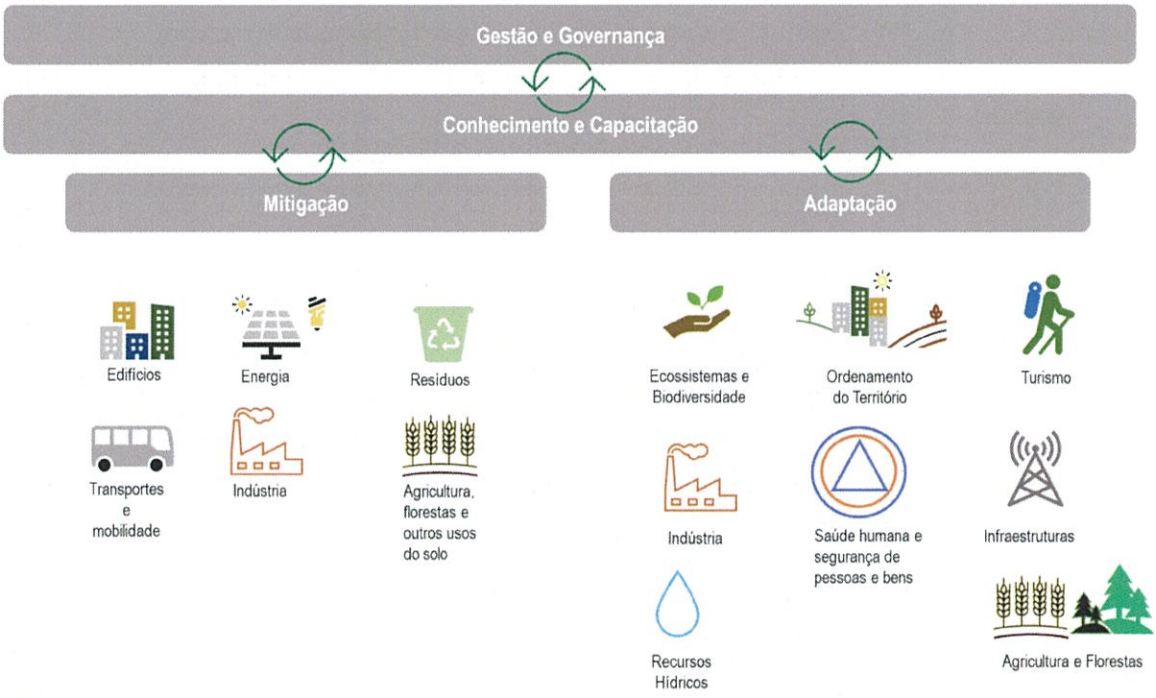

Figura 8.2.2. Enquadramento setorial das medidas e ações transversais

Para além da incidência setorial, existem outras medidas de ação transversal que, embora não tendo um impacte direto na ação climática, funcionam como instrumentos de suporte e de alavancagem, sendo comuns a todos os setores. As medidas transversais atuam no domínio do conhecimento, capacitação técnica, novas tecnologias e sistemas de informação, bem como ao nível da governação, sensibilização, comunicação, cidadania e participação cívica. Estas ações serão descritas e detalhadas nas respetivas **Fichas de Ação - Volume II**.

Neste contexto, apresenta-se no **Quadro 8.2.1.** o conjunto de ações incluídas no âmbito do PMAC Mafra 2030, para os âmbitos de ação climática considerados: Mitigação, Adaptação, Gestão e Governança, Conhecimento e Capacitação.

Quadro 8.2.1 Ações do PMAC Mafra 2030

Âmbito	Código	Designação	Estimativa de custo
Mitigação	M#01	Expansão da rede ciclável municipal	€€€
	M#02	Disponibilização de um sistema de bicicletas elétricas partilhadas	€€€
	M#03	Incremento dos postos de carregamento elétrico	€€€
	M#04	Renovação da frota municipal para veículos elétricos	€€€
	M#05	Reabilitação energética de edifícios residenciais e combate à pobreza energética	€€€
	M#06	Reabilitação energética de edifícios municipais, habitação social e equipamentos coletivos e de ação social	€€€
	M#07	Promoção da reabilitação energética de edifícios de comércio e serviços	€€€
	M#08	Apoio e promoção da otimização do desempenho energético e descarbonização na indústria	€€€
	M#09	Reforço da produção de energia renovável	€€€
	M#10	Reforço do programa "Mafra Requalifica" (com foco na sustentabilidade energética, hídrica e material dos edifícios)	€€€
	M#11	Implementação de sistemas PAYT ou RAYT/SAYT e de recolha seletiva de resíduos urbanos	€€€
	M#12	Definição e implementação de uma estratégia municipal de gestão de biorresíduos	€€
	M#13	Descarbonização da frota de transporte público	€€€
	M#14	Beneficiação operacional e tecnológica do serviço de transportes públicos	€€€
Adaptação	A#01	Promoção do programa de corredores verdes	€€€
	A#02	Promoção do Plano de Mapeamento, Avaliação e Valorização dos Serviços Ecossistémicos	€€
	A#03	Desenvolvimento do Programa da Floresta Autóctone	€€
	A#04	Desenvolvimento do plano de controlo e a erradicação das espécies exóticas invasoras	€€
	A#05	Reforço da adaptação no planeamento urbano e gestão territorial	€
	A#06	Adaptação da frente ribeirinha a cenários de subida do nível das águas e inundações	€€€
	A#07	Colaboração na implementação de projetos metropolitanos previstos no PMAAC (AML) – ilhas de calor urbano	€€
	A#08	Desenvolvimento do Programa Municipal Saúde Digital	€
	A#09	Avaliação e reforço da monitorização dos elementos expostos e vulneráveis aos riscos climáticos	€€
	A#10	Promoção de práticas de Gestão Florestal Sustentável	€€
	A#11	Introdução ou reaproveitamento de origens alternativas de água para usos não potáveis	€€€
	A#12	Manutenção e requalificação das linhas de água	€€€

Âmbito	Código	Designação	Estimativa de custo
	A#13	Criação de equipas de "Guardiões dos Rios"	€
	A#14	Requalificação e proteção de áreas florestais e áreas agrícolas abandonadas	€ € €
	A#15	Promoção de hortas comunitárias (incluindo nas escolas)	€ €
	A#16	Promoção e incentivo a programas, medidas e projetos relacionados com o turismo sustentável	€ €
	A#17	Reabilitação das zonas costeiras e ribeirinhas	€ € €
	A#18	Elaboração de um Plano Municipal de Gestão de Seca e Escassez de Água	€
	A#19	Aumento da eficiência na distribuição e no consumo de água	€ € €
Gestão e Governança	G#01	Elaboração do cadastro das redes de águas pluviais	€ €
	G#02	Identificação e georreferenciação da propriedade florestal	€ € €
	G#03	Criação do Observatório Municipal de Ação Climática	€ €
	G#04	Criação de um regulamento municipal para a gestão de modos suaves	€
Conhecimento e Capacitação	C#01	Criação do balcão de apoio e comunicação para boas práticas de sustentabilidade energética	€ €
	C#02	Promoção de ações de formação sobre sistemas de rega eficientes e boas práticas agrícolas e florestais	€
	C#03	Implementação do Plano de Comunicação do PMAC Mafra 2030	€
	C#04	Elaboração de um manual de orientações técnicas para o aumento da resiliência do edificado aos eventos meteorológicos extremos	€
	C#05	Elaboração um estudo para a determinação de faixas de vulnerabilidade a galgamento e inundação costeiras	€
	C#06	Promoção de ações de literacia à sociedade civil para o risco em contexto de alterações climáticas	€
	C#07	Criação da academia e showroom do setor Agroalimentar	€ € €
	C#08	Estudo para a avaliação dos ecossistemas costeiros de carbono azul no litoral	€ € €
	C#09	Criação das estruturas LabRios +	€ € €
	C#10	Monitorização e sensibilização para os peixes nativos	€ €
	C#11	Divulgação e sensibilização para a mobilidade sustentável	€
	C#12	Elaboração da Estratégia Municipal de Sensibilização e Educação Ambiental	€

Legenda:

€ Custo reduzido (até 75 000 €)

€ € Custo médio (75 000 € a 250 000 €)

€ € € Custo elevado (superior a 250 000 €)

8.3 Integração nos planos municipais de ordenamento do território

A estratégia de ação climática preconizada para o Município de Mafra compreende um conjunto de opções de adaptação estruturais e opções de adaptação não estruturais, que correspondem ao desenho e implementação de políticas, estratégias e processos que concorrem para a adaptação às alterações climáticas e a sua mitigação. Uma das formas de concretização das opções não estruturais é através da integração de medidas de ação climática em instrumentos municipais de gestão territorial. O presente capítulo apresenta um quadro de referência para a integração nos instrumentos de gestão territorial municipais das ações prioritárias passíveis de implementação, através do ordenamento do território. No quadro mais específico do planeamento urbanístico, apresenta-se ainda um quadro de orientações climáticas para o ordenamento urbano, no qual é enunciado um conjunto de opções de planeamento que podem contribuir para mitigar os eventos adversos do clima na saúde e no conforto humano e que deverão ser tidas em consideração na elaboração, revisão ou alteração de instrumentos de ordenamento do território e planeamento urbano em Mafra.

A política de ordenamento do território e de urbanismo define e integra as ações promovidas pela Administração Pública, a fim de assegurar uma adequada organização e utilização do território, com vista à sua valorização e tendo como finalidade última assegurar um desenvolvimento económico, social e cultural integrado, harmonioso e sustentável do País, das regiões e dos diversos espaços que constituem os territórios municipais.

Esta política pública concretiza-se através do sistema de gestão territorial determinado pela Lei n.º 31/2014, de 30 de maio – que estabelece as bases gerais das políticas públicas e do regime jurídico do solo, do ordenamento do território e do urbanismo – e do Decreto-Lei n.º 80/2015, de 14 de maio – que aprova a revisão do Regime Jurídico dos Instrumentos de Gestão Territorial, aprovado pelo Decreto-Lei n.º 380/99, de 22 de setembro –, o âmbito nacional concretiza-se através do Programa Nacional da Política de Ordenamento do Território (PNPOT), dos programas setoriais e dos programas especiais, enquanto o âmbito regional se efetiva com os programas regionais. O âmbito intermunicipal materializa-se através dos programas intermunicipais, do plano diretor intermunicipal, dos planos de urbanização intermunicipais e dos planos de pormenor intermunicipais. Por fim, o âmbito municipal concretiza-se através do plano diretor municipal, dos planos de urbanização e dos planos de pormenor. No âmbito do Sistema de Gestão Territorial Municipal, os planos municipais correspondem a instrumentos de natureza regulamentar e estabelecem o regime de uso do solo, definindo os modelos de ocupação territorial e de organização de redes e sistemas urbanos e, na escala adequada, os parâmetros de aproveitamento do solo, bem como de garantia da sustentabilidade socioeconómica e financeira assim como da qualidade ambiental.

A elaboração de planos municipais é determinada por deliberação da Câmara Municipal, a qual estabelece os prazos de elaboração e o período de participação. No caso do plano diretor municipal, a deliberação que determina a sua elaboração deve apoiar-se na estratégia de desenvolvimento local, que define as orientações estratégicas da implementação e da gestão estruturada dos processos de desenvolvimento e de competitividade do Município.

A abordagem do ordenamento do território e do urbanismo permite evidenciar as condições específicas de cada território e tomá-las em devida consideração na análise dos efeitos das alterações climáticas. Permite, igualmente, otimizar as respostas de adaptação, evitando formas de uso, ocupação e transformação do solo que acentuem a exposição aos impactes mais significativos, tirando partido das condições de cada local para providenciar soluções mais sustentáveis.

Finalmente, através do ordenamento do território é possível conjugar estratégias de mitigação e de adaptação às alterações climáticas. Esta valência do ordenamento do território advém também do resultado do procedimento de Avaliação Ambiental Estratégica (AAE) a que os planos territoriais de âmbito municipal estão em regra sujeitos. Com efeito, esse procedimento vem expor, com base nas fragilidades e/ou oportunidades apuradas, os domínios e focos de interesse que o plano pode e deve avaliar/ponderar e que a sua implementação pode dirimir ou potenciar respetivamente.

De uma forma global e considerando o conteúdo material e documental dos planos territoriais de âmbito municipal, existem quatro formas principais de promover a adaptação local às alterações climáticas através do ordenamento do território e urbanismo:

- **Estratégica -** produzindo e comparando cenários de desenvolvimento territorial; concebendo visões de desenvolvimento sustentável de médio e longo prazo; estabelecendo novos princípios de uso e ocupação do solo; definindo orientações quanto a localizações de edificações e infraestruturas e de usos, morfologias e formas preferenciais de organização territorial;
- **Regulamentar -** estabelecendo disposições de natureza legal e regulamentar relativas ao uso, ocupação e transformação do solo e às formas de urbanização e edificação; incentivando a adoção de soluções de eficiência energética e outras de redução de impacte espacial;
- **Operacional -** determinando disposições sobre intervenções prioritárias; identificando os projetos mais adequados face à exposição e sensibilidade territorial; monitorizando e divulgando resultados; definindo o quadro de investimentos de qualificação, valorização e proteção territorial; concretizando as diversas políticas públicas e os regimes económicos e financeiros com expressão territorial;

- **Governação territorial** - mobilizando e estimulando a consciencialização, capacitação e participação da administração local, regional e central dos atores económicos e da sociedade civil; articulando conhecimentos e experiências e promovendo a coordenação de diferentes políticas com expressão territorial.

Enquanto instrumento estratégico e atendendo às avaliações realizadas nos capítulos anteriores, o **PMAC Mafra 2030** apresenta um quadro de referência relativo ao contributo dos IGT para a concretização da estratégia de adaptação do Município. Neste âmbito, é definido um conjunto de orientações para a implementação das opções de adaptação identificadas como potencialmente concretizáveis.

A partir de orientações sobre as formas de integração das opções de adaptação no conteúdo material e documental de cada plano, procura-se ainda contribuir para que a adaptação às alterações climáticas seja regularmente considerada nos processos de elaboração, alteração e revisão dos planos territoriais de âmbito municipal. A efetiva integração das opções de adaptação no ordenamento do território municipal exigirá que, no âmbito da alteração ou revisão dos planos, sejam realizadas avaliações aprofundadas das vulnerabilidades territoriais (climáticas e não climáticas), nomeadamente no que concerne à sua incidência espacial. Deverão ainda ser ponderadas soluções alternativas de concretização de cada opção de adaptação, articulando-as com outras opções de ordenamento e desenvolvimento do município.

O **Quadro 8.3.1** estabelece as orientações setoriais para a integração do **PMAC Mafra 2030** nesses mesmos planos.

Quadro 8.3.3. Orientações setoriais para a integração das opções de adaptação nos planos territoriais de âmbito municipal

Opções de adaptação	Processo	Formas de integração nos IGT
Orientações setoriais para todos os Planos Municipais de Ordenamento do Território (PMOT)		
Definir medidas, tanto estruturais como não-estruturais, para reduzir a probabilidade de cheias/inundações e/ou o seu impacte em determinados locais, que inclua a gestão de cheias com a criação ou restabelecimento de zonas que aumentem a capacidade de retenção e, ao mesmo tempo, apoiem objetivos de conservação de habitats e biodiversidade.	Plano Diretor Municipal	▪ Alterar no Regulamento os objetivos, a estratégia e os parâmetros de referência, urbanísticos e/ ou de ordenamento;
Criar e articular redes para o reforço e promoção da mobilidade sustentável no Município.	Plano Diretor Municipal	▪ Alterar no Regulamento os objetivos, a estratégia e os parâmetros de referência urbanísticos e/ ou de ordenamento; ▪ Incluir na Planta de Ordenamento; ▪ Incluir na Planta de Condicionantes.

Opções de adaptação	Processo	Formas de integração nos IGT
Reabilitar as zonas costeiras e ribeirinhas, com o reforço dos sistemas dunares e das galerias ripícolas, bem como introdução do recuo progressivo nas zonas costeiras mais vulneráveis, de forma a garantir a proteção da costa.	Plano Diretor Municipal	▪ Elaborar recomendação à entidade competente da Administração Central para transposição da opção para o IGT de âmbito nacional; ▪ Prever no Programa de Execução como intervenção prioritária ▪ Alterar no Regulamento os objetivos, a estratégia e os parâmetros de referência, urbanísticos e/ ou de ordenamento; ▪ Prever no Relatório como opção estratégica.
Incorporação dos riscos climáticos nos instrumentos de planeamento de gestão territorial com regulamentação específica: ○ Na elaboração das cartas de suscetibilidade/ perigosidade considerar os seguintes riscos (além de outros não diretamente relacionados com as alterações climáticas): ○ Carta municipal de elementos expostos; ○ Incêndio florestal – Áreas de elevado e muito elevado risco de incêndio consideradas nos PMDFCI; ○ Cheias e inundações – Áreas delimitadas no âmbito do Plano Especial de Emergência de Proteção Civil para o Risco de Cheias, Inundações e Galgamentos Costeiros no Município de Mafra (2018), posteriormente internalizadas na Reserva Ecológica Nacional delimitada em sede de PDM; ○ Secas – Elaboração de um Plano Municipal de Gestão de Seca e Escassez de Água; ○ Destruição de praias e sistemas dunares – Faixas de salvaguarda em litoral arenoso – erosão costeira dos POC e Áreas de dunas costeiras litorais delimitadas na REN; ○ Erosão hídrica e degradação dos solos – Áreas de elevado risco de erosão hídrica do solo delimitadas na REN	Plano Diretor Municipal	▪ Alterar no Regulamento os objetivos, a estratégia e os parâmetros de referência, urbanísticos e/ ou de ordenamento; ▪ Reclassificar o solo na Planta de Ordenamento; ▪ Prever na Planta de Condicionantes.
Garantir a interdição na orla costeira, fora das áreas urbanas, de novas edificações que não se relacionem diretamente com a fruição do mar e o condicionamento da edificação na restante zona costeira, incluindo a contenção das ocupações edificadas em zonas de risco, dando prioridade à retirada de construções de génese ilegal, que se encontrem nas faixas mais vulneráveis do litoral arenoso e em arriba, e requalificar e conter áreas urbanas	Plano Diretor Municipal	▪ Alterar no Regulamento os objetivos, a estratégia e os parâmetros de referência, urbanísticos e/ou de ordenamento; ▪ Prever no Relatório como opção estratégica; ▪ Reclassificar o solo na Planta de Ordenamento; ▪ Prever no Programa de Execução como intervenção prioritária do Município; ▪ Prever na Planta de Condicionantes.
Melhorar o conhecimento sobre os ecossistemas e seus serviços, procedendo à sua cartografia e avaliação (incluindo	Plano Diretor Municipal	▪ Nos estudos de base produzir cartografia dos serviços dos ecossistemas do território municipal

Opções de adaptação	Processo	Formas de integração nos IGT
económica), e promover a sua integração no processo de ordenamento do território tendo em vista a sua proteção, valorização e valoração. Estabelecer prioridades para a recuperação e promoção da utilização de infraestruturas verdes. Assegurar a inexistência de perda líquida de biodiversidade e de serviços ecossistémicos. Assegurar que as estruturas com capacidade de sequestro ou reservatório de carbono, incluindo as florestas, sejam conservados ou reforçados, consoante o caso.		ou utilizar e atualizar cartografia preexistente elaborada para o território nacional ou regional; ▪ Na conceção da estratégia de desenvolvimento territorial considerar a necessidade de recuperar, proteger e valorizar, incluindo economicamente, os serviços dos ecossistemas, estabelecendo prioridades de atuação, modelos e regimes de uso e ocupação do solo consonantes com estes objetivos e ponderando as áreas a integrar na infraestrutura verde municipal devidamente articulada com os Municípios adjacentes; ▪ Considerar a cartografia dos serviços dos ecossistemas na classificação e qualificação do solo: o Limitar novos desenvolvimentos urbanos em áreas fundamentais para a continuidade e conetividade de processos ecológicos, na estrutura ecológica municipal; o Garantir a preservação florestal de grandes dimensões para fomentar o aumento dos valores de sequestro de carbono, reguladores microclimáticos urbanos; ▪ Assegurar que a definição do regime de uso do solo para as diferentes categorias de espaço tem em consideração a necessidade de proteção e valorização dos valores/ serviços prestados pelos ecossistemas presentes, em função das alterações climáticas previstas; ▪ Prever no Programa de Execução medidas de intervenção a desenvolver no território municipal, integrados ou não em unidades operativas de planeamento de gestão (UOPG), e respetivo programa de execução e financiamento, incluindo o calendário de execução, a estimativa de custos e o contributo das diversas entidades para as realizações.
Desenvolvimento / exploração / aproveitamento de fontes de energia renovável.	Plano Diretor Municipal	▪ Desenvolver estudos de base para avaliar a potencial aptidão para a exploração de fontes de energia renovável através de: o Mapeamento dos diferentes graus de sensibilidade do território à localização destas infraestruturas em função da sua interferência com a salvaguarda de cada um

Opções de adaptação	Processo	Formas de integração nos IGT
		dos valores cuja preservação foi identificada como relevante ▪ Na conceção da estratégia de desenvolvimento territorial, considerar a conceção dos vários cenários de desenvolvimento territorial, considerar a aptidão dos diferentes espaços para a exploração de fontes de energia renovável face às sensibilidades presentes do território, avaliando as vantagens e inconvenientes de cada modelo, tendo em vista fundamentar o modelo territorial a adotar do ponto de vista do aproveitamento deste potencial no quadro de uma gestão equilibrada dos recursos e valores; ▪ Regulamentar as condições de localização da microprodução ou outras infraestruturas de produção de energias renováveis com impacte territorial, incluindo as infraestruturas de transporte e de transformação associadas; ▪ Estabelecer regras de incentivo à adoção de soluções de produção local de energia (microprodução) de apoio às atividades e nos edifícios, a partir de fontes renováveis (possibilitando a convergência para edifícios e atividades com necessidades energéticas próximas de zero – NZEB); ▪ Estabelecer mecanismos regulamentares na gestão do território municipal tendo em vista criar um fundo municipal de sustentabilidade, para apoiar soluções de produção local de energia nos edifícios a partir de fontes de energia renovável, ao qual serão afetas receitas municipais referentes a: IMT, IMI, IUC, Taxas municipais e o produto de coimas em processos contraordenacionais em matéria urbanística e ambiental; ▪ Estabelecer mecanismos regulamentares na gestão do território municipal tendo em vista criar um fundo municipal de sustentabilidade, para apoiar soluções de produção local de energia nos edifícios a partir de fontes de energia renovável, ao qual serão afetas receitas municipais referentes a: IMT, IMI, IUC, Taxas municipais e o produto de coimas em processos contraordenacionais em matéria urbanística e ambiental.
Planeamento urbano dos espaços públicos para melhoria da sua capacidade de resposta aos eventos climáticos: implementação de bacias de retenção e estruturas verdes	Plano Diretor Municipal	▪ Prever no Programa de Execução como intervenção prioritária; ▪ Prever investimento no plano financeiro; ▪ Prever no relatório como opção estratégica.

Opções de adaptação	Processo	Formas de integração nos IGT
Integração da espacialização da Seca no Município (Plano Municipal de Gestão de Seca e Escassez de Água)	Plano Diretor Municipal	▪ Prever no Programa de Execução como intervenção prioritária; ▪ Prever investimento no plano financeiro; ▪ Prever no relatório como opção estratégica.
Relocalização de infraestruturas e equipamentos situados em zonas vulneráveis, mas, quando não o for possível, reduzir os danos por inundação, utilizando materiais resistentes à água (chão, paredes, caixilharia, ...) e colocando material sensível a cotas mais elevadas.	Plano Diretor Municipal	▪ Prever no Programa de Execução como intervenção prioritária; ▪ Prever investimento no plano financeiro, prever no relatório como opção estratégica; ▪ Reclassificar o solo na Planta de Ordenamento.
Promoção da salvaguarda dos espaços agrícolas e florestais, que proporcionam os múltiplos bens e serviços que contribuem para o desenvolvimento sustentável do Município (e.g. silvicultura preventiva, fogo controlado, abertura de caminhos de circulação).	Plano Diretor Municipal	▪ Alterar no Regulamento os objetivos, a estratégia e os parâmetros de referência, urbanísticos e/ ou de ordenamento; ▪ Prever no Relatório como opção estratégica; ▪ Reclassificar o solo na Planta de Ordenamento.
Implementação de medidas regulamentares de proteção contra a erosão dos solos com reflorestação e arborização.	Plano Diretor Municipal	▪ Alterar no Regulamento os objetivos, a estratégia e os parâmetros de referência, urbanísticos e/ ou de ordenamento; ▪ Reclassificar o solo na Planta de Ordenamento.
Monitorização da implementação do PDM com inclusão de indicadores de monitorização da estratégia e gestão do risco.	Plano Diretor Municipal	▪ Prever indicadores de monitorização para avaliar o estado de implementação/execução das medidas/orientações definidas; ▪ Articular com as entidades intervenientes para a implementação das medidas; ▪ Manter atualizadas as orientações ao nível das várias políticas sectoriais regionais e nacionais

Fonte: Direção-Geral do Território, 2020. PDM GO Boas práticas para os Planos Diretores Municipais

O **Quadro 8.3.2** estabelece as orientações gerais para a integração de opções de adaptação no âmbito dos processos de elaboração/ revisão, implementação, monitorização e avaliação dos planos territoriais de âmbito municipal.

Quadro 8.3.2. Orientações gerais para a integração de opções de adaptação no âmbito dos processos de elaboração/ revisão, implementação, monitorização e avaliação dos planos territoriais de âmbito municipal

IGT	Processo	Orientações
PDM	Elaboração/ Alteração/ Revisão	▪ Verter as ações do presente PMAC Mafra 2030 no PDM, aquando processo revisão.
	Gestão/ Monitorização e Avaliação	▪ Dar cumprimento às ações do PMAC Mafra 2030; ▪ Registar e avaliar detalhadamente os impactes associados aos eventos extremos e criar uma ficha-tipo (a preencher pelas diferentes unidades orgânicas do Município); ▪ Integrar as entidades e atores intervenientes para a implementação das ações; ▪ Atualizar as orientações ao nível das várias políticas setoriais regionais e nacionais; ▪ Integrar nos planos anuais de atividade e orçamento as opções a promover pelo Município; ▪ Criar indicadores de execução/ aplicação das ações propostas.
PP	Elaboração/ Alteração/ Revisão	▪ Integrar, na fase de elaboração do plano, no regulamento, na planta de implantação e demais elementos constituintes do plano, as ações propostas. *Nota: Garantir a articulação do PMAC Mafra 2030 com a EMAAC, o PAESC e com o conteúdo material e documental previsto no RJIGT).*
	Gestão/ Monitorização e Avaliação	▪ Transpor para o plano anual de atividade e orçamento as ações a promover pelo Município; ▪ Criar indicadores de execução/ aplicação das ações propostas; ▪ Cumprir com as ações definidas; ▪ Avaliar detalhadamente os impactes associados aos eventos extremos; ▪ Articular com as entidades intervenientes para a implementação das ações; ▪ Manter atualizadas as orientações ao nível das várias políticas setoriais regionais e nacionais.

No que respeita às perspetivas temporais de transposição das ações de adaptação, considera-se que, uma vez que os planos territoriais de âmbito municipal em elaboração se encontram em diferentes fases do procedimento, a sua transposição para os mesmos é variável. Não obstante, refira-se que algumas peças que constituem e acompanham os referidos planos preveem já opções de adaptação, quer ao nível do relatório do plano e do relatório ambiental no âmbito da Avaliação Ambiental Estratégica, quer ao nível das opções consubstanciadas nas propostas/ estudo prévio.

Quanto ao estabelecimento de prioridades entre os instrumentos de gestão territorial para a transposição das opções, entende-se que, por analogia à relação entre programas e planos territoriais, nos termos do RJIGT (artigo 27.º), o PDM constituiria, por natureza, a primeira prioridade, por se tratar do instrumento que define o quadro estratégico de desenvolvimento territorial do Município e por se assumir como referência para a elaboração dos Planos de Urbanização e Planos de Pormenor. Todavia, atendendo ao resultado da primeira reflexão, considera-se que será mais relevante transpor as opções de adaptação nos planos territoriais de âmbito municipal de modo gradual à medida que os mesmos vão tramitando, priorizando-os sempre que as circunstâncias tal exijam. Apesar disso, convém referir ainda que algumas das opções de adaptação têm

igualmente enquadramento em legislação vigente, pelo que se encontram desde já salvaguardadas várias das preocupações no que respeita às alterações climáticas, nomeadamente a definição da Estrutura Ecológica Municipal; elaboração das cartas de suscetibilidade, perigosidade e risco.

No respeitante às interações relevantes com outros instrumentos de gestão territorial, considera-se existirem claras interações determinantes face à relação entre os programas de âmbito nacional, regional e municipal (conjugação do artigo 26 e do artigo 27.º do RJIGT), sendo que as orientações estratégicas devem preferencialmente ser determinadas de "cima para baixo".

Quanto a principais obstáculos e dificuldades que se perspetivam nos processos de elaboração, alteração, revisão, implementação e monitorização/ avaliação resultantes da transposição das ações, os mesmos estarão provavelmente relacionados com as fontes de informação (dados atualizados e/ou necessidade de estudos complementares; com o número e a capacitação dos recursos humanos (atento às demais tarefas e projetos municipais); com a articulação entre as opções do plano; e com os múltiplos interesses e valores a defender (nomeadamente os provenientes de outros IGT) e a complexidade e morosidade na tramitação e aprovação dos planos territoriais de âmbito municipal.

Relativamente a medidas relacionadas com a implementação e acompanhamento dos IGT que possam contribuir para a concretização de outras opções, a Avaliação Ambiental Estratégica antecipa, nestes domínios, preocupações em determinadas áreas do território, articula valências ambientais diversas, evidencia riscos e oportunidades, promove e sustenta opções e decisões, ou seja, estabelece uma avaliação antecipada que contribui para que, em sede de plano territorial de âmbito municipal, tais questões sejam minimizadas (riscos) e/ou potenciadas (oportunidades).

9. Implementação, monitorização e avaliação

9.1 Estrutura de gestão e acompanhamento

O modelo de gestão e acompanhamento do PMAC deverá estar assente nos três pilares Liderança, Operacionalização e Acompanhamento (**Figura 9.1.1**).

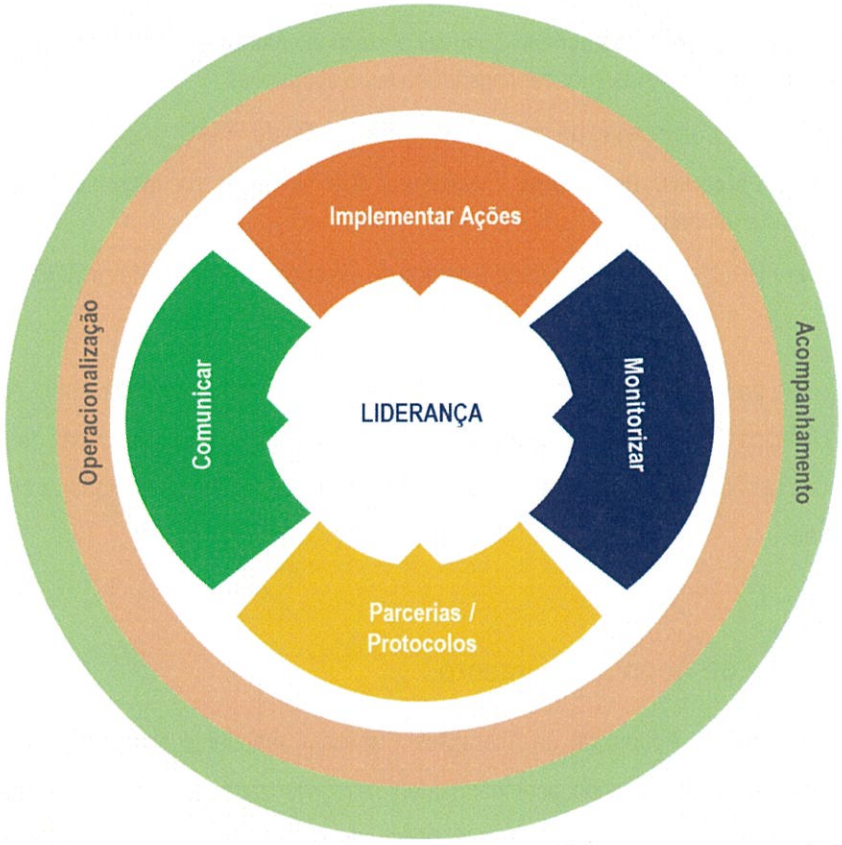

Figura 9.4.1. Modelo de Gestão e Acompanhamento do PMAC Mafra 2030

- A **liderança** da política de ação climática do Município de Mafra é da competência do Presidente da Câmara Municipal de Mafra;
- A **operacionalização** é da competência dos serviços municipais, dinamizada pela Divisão de Ambiente, do Departamento de Obras Municipais e Ambiente;
- O **acompanhamento** deve ser da competência do Observatório Municipal de Adaptação às Alterações Climáticas.

9.1.1 Componente de Operacionalização

A Divisão do Ambiente, do Departamento de Obras Municipais e Ambiente, é responsável pela elaboração e concretização do PMAC Mafra 2030 e pela articulação com outros organismos da administração pública (central, regional e local) e outros grupos, pessoas ou organizações com interesse ou responsabilidade na implementação das ações do PMAC. Neste sentido, é da competência da Divisão do Ambiente:

1. **Coordenar a implementar as ações** - Conduzir a execução das ações preconizadas no PMAC Mafra 2030 que se enquadram nas suas responsabilidades e atribuições;
2. **Monitorizar** - Gerir o processo de monitorização e avaliação do PMAC;
3. **Estabelecer Parcerias/ Protocolos** - Assegurar que as ações da responsabilidade de outras entidades são executadas;
4. **Comunicar** - Divulgar com regularidade o estado de execução do PMAC Mafra 2030.

Importa referir que se pressupõe que o PMAC Mafra 2030 seja, para além de um documento orientador da política de ação climática do Município de Mafra, um instrumento dinâmico, evolutivo, capaz de representar a realidade atual, mas também antecipar cenários futuros, de acordo com os dados territórios e científicos mais recentes disponíveis.

9.1.2 Componente de Acompanhamento

O Observatório Municipal de Adaptação às Alterações Climáticas, enquanto elemento impulsionador dos necessários processos de implementação, acompanhamento e monitorização das ações de adaptação levadas a cabo pelo Município, no âmbito das Alterações Climáticas, deve ser o ponto focal através da qual se faz a comunicação com outras entidades, nomeadamente externas, e que assim se constituem como estrutura de gestão e acompanhamento do próprio PMAC.

Assim, o Observatório Municipal de Adaptação às Alterações Climáticas deve ser também considerado como um órgão de reflexão e consulta que tem por missão estabelecer uma estrutura permanente de debate e participação relativamente a todas as matérias municipais relevantes no âmbito do ambiente e ação climática, numa perspetiva de proteção do património natural e de desenvolvimento municipal e regional sustentável e que neste sentido deve ser formalmente regulamentado.

9.2 Financiamento

A concretização das ações previstas no presente PMAC Mafra 2030 está dependente da disponibilidade de recursos financeiros, na medida em que muitas as ações comportam elevados volumes de investimento, devido à aquisição de equipamentos onerosos ou pela ampla dimensão territorial de intervenção. Estima-se um investimento global associado à implementação das ações de cerca de **21,5 milhões de Euros até 2030** (**Quadro 9.2.1**).

Quadro 9.2.1 Síntese da estimativa do investimento

Tipologia de Ações	Número de Ações	Estimativa de Investimento	
		Total (€)	Total (%)
Mitigação	14	12 620 000 €	59%
Adaptação	19	5 690 000 €	26%
Gestão e Governança	4	705 000 €	3%
Conhecimento e Capacitação	12	2 485 000 €	12%
Total	**49**	**21 500 000 €**	**100%**

O acesso a instrumentos de apoio e a fontes de financiamento para a concretização das ações preconizadas no PMAC Mafra 2030 é determinante. Neste sentido, existem oportunidades de financiamento em diversos instrumentos da União Europeia, de fundos nacionais, de instituições internacionais e outras organizações privadas, que se encontram identificadas nas **Fichas de Ação – Volume II**.

9.3 Monitorização e avaliação

O modelo de monitorização da gestão do PMAC Mafra 2030 permite aferir o cumprimento dos objetivos a que o Plano se propõe, bem como avaliar o desempenho da sua implementação e os impactes das ações propostas, mas também acompanhar a evolução dos parâmetros e impactes climáticos locais.

O acompanhamento do PMAC é um processo contínuo, flexível e adaptativo. O PMAC Mafra 2030 será objeto de revisão a cada 5 anos ou, extraordinariamente, caso se verifiquem desvios significativos aos principais indicadores e metas previstas ou caso haja necessidade de se proceder a alterações estruturantes do plano. A necessidade de reformulação poderá ser suscitada por motivos de força maior, como sejam mudanças de fundo nas orientações políticas e de governo do Município ou alterações substanciais de âmbito legal ou regulatório, no contexto nacional ou europeu. Em cada momento de revisão do PMAC Mafra 2030 é realizado um relatório de acompanhamento e monitorização das metas e medidas definidas no plano, estando também prevista a elaboração de relatórios de progresso intercalares anuais. Estes momentos de avaliação são também importantes para assinalar possíveis constrangimentos ou novas oportunidades no domínio da ação climática, bem como para rever, se necessário, a calendarização das ações.

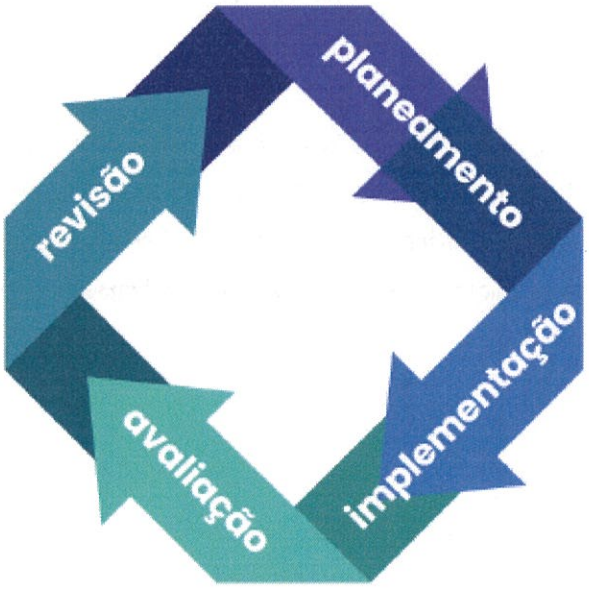

Figura 9.3.1. Componente de avaliação e monitorização do PMAC Mafra 2030

Assim, para a monitorização do PMAAC Mafra 2030 são propostos três domínios de avaliação:

- Monitorização de desempenho do PMAC (ações de adaptação).
- Monitorização climática (parâmetros climáticos);
- Monitorização de impactes (Perfil de Impactes Climáticos).

O impacte das ações também deverá ser avaliado, sendo medido em termos do contributo para a redução das emissões e do risco climático e para o alcance dos benefícios sociais, ambientais e económicos. Na vertente da adaptação, a monitorização de variáveis climáticas, designadamente os eventos meteorológicos extremos com impactes no território, deverá ser sistematizada e automatizada, bem como a integração com avisos/alertas e indicadores de impacte. Está também identificada a necessidade de aprofundamento do conhecimento e de monitorização dos efeitos das alterações climáticas na saúde, com colaboração externa das entidades públicas do setor.

9.3.1 Monitorização de desempenho do PMAC Mafra 2030

Tendo por base a identificação e caraterização das ações a concretizar no âmbito do presente PMAC Mafra 2030 e em resposta às vulnerabilidades atuais e que se perspetivam, importa garantir a qualidade da implementação das mesmas de forma eficaz e eficiente. Para tal, é fulcral determinar um processo de monitorização que deverá acompanhar as diversas ações e tarefas previstas.

Assim, foi determinado um conjunto de indicadores de monitorização das ações até 2030, atendendo a que: deve ser um conjunto de indicadores simples na sua forma, claros quanto ao objetivo de avaliação e não exaustivo no seu número, deverá ser possível de ser reavaliado periodicamente, permitindo a integração de novos dados nomeadamente científicos e possíveis alterações (sejam de natureza climática, económica, social, ambiental), de articulação com outros instrumentos municipais.

Esta monitorização deve ser efetuada de forma periódica e os seus resultados utilizados para nomeadamente para ajustar e repensar as ações e tarefas previstas, a fim de se atingirem os objetivos a que o PMAC Mafra 2030 se predispõe.

Neste contexto, o **Quadro 9.3.1** apresenta o conjunto de indicadores que deverão ser utilizados para acompanhar e avaliar a implementação do PMAC Mafra 2030, cuja responsabilidade de avaliação é assegurada pela Câmara Municipal de Mafra, em articulação técnica com as entidades que constituem partes interessadas relevantes no âmbito das alterações climáticas.

Quadro 9.3.1 Sistema de indicadores de desempenho do PMAC Mafra 2030

Ação		Indicadores	Fonte
ID	Designação		
Âmbito: Mitigação			
M#01	Expansão da rede ciclável	Investimento em vias pedonais e ciclovias (€/ano; % face ao previsto)	Município Mafra
		Grau de execução física das vias pedonais e ciclovias (metros executados; % face ao previsto).	Município Mafra
M#02	Disponibilização de um sistema de bicicletas elétricas partilhadas	Investimento em sistema de bicicletas partilhadas (€/ano; % face ao previsto)	Município Mafra
		Bicicletas elétricas disponibilizadas à comunidade (n.º; % face ao previsto)	Município Mafra
M#03	Incremento dos postos de carregamento elétrico	Implementação de postos de carregamento elétrico por tipo (n.º/ano)	Município Mafra
		Consumo de energia associado a carregamento de veículos elétricos (kWh/ano)	Município Mafra
M#04	Renovação da frota municipal para veículos elétricos	Investimento em veículos movidos a energias alternativas (€/ano; % face ao previsto)	Município Mafra
		Veículos movidos a energias alternativas (n.º; % frota total)	Município Mafra
M#05	Reabilitação energética de edifícios residenciais e combate à pobreza energética	Mecanismos de estímulo à reabilitação energética de edifícios implementados (n.º mecanismos, ações ou projetos; € investidos/ano; % face ao previsto)	Município Mafra
		Edifícios residenciais reabilitados (n.º de edifícios apoiados e reabilitados)	Município Mafra
		Ganhos ou redução energética conseguida nos edifícios apoiados (kWh/ano; €/ano)	Município Mafra
M#06	Reabilitação energética de edifícios municipais, habitação social e equipamentos coletivos e de ação social	Investimento realizado em reabilitação energética de edifícios municipais (€ investidos/ano; % face ao previsto)	Município Mafra
		Edifícios, habitações ou equipamentos coletivos reabilitados (n.º de edifícios apoiados e reabilitados)	Município Mafra
		Ganhos ou redução energética conseguida nos edifícios municipais apoiados (kWh/ano; €/ano)	Município Mafra

Ação		Indicadores	Fonte
ID	Designação		
M#07	Promoção da reabilitação energética de edifícios de comércio e serviços	Mecanismos de apoio implementados (n.º mecanismos, ações ou projetos; € investidos/ano; % face ao previsto)	Município Mafra
		Edifícios de comércio e serviços reabilitados (n.º de edifícios apoiados/reabilitados)	Município Mafra
		Ganhos ou redução energética conseguida nos edifícios apoiados (kWh/ano; €/ano)	Município Mafra
M#08	Apoio e promoção da otimização do desempenho energético e descarbonização na indústria	Mecanismos de apoio implementados à descarbonização industrial (n.º mecanismos, ações ou projetos; € investidos/ano; % face ao previsto)	Município Mafra
		Indústrias reabilitadas (n.º indústrias apoiadas/reabilitadas)	Município Mafra
		Ganhos ou redução energética conseguida nas indústrias apoiadas (kWh/ano; €/ano)	Município Mafra
		Ganhos ou redução carbónica conseguida nas indústrias apoiadas (kg-CO2e/ano)	Município Mafra
M#09	Reforço da produção de energia renovável	Investimento em sistemas electroprodutores a partir de FER (€/ano; % face ao previsto)	Município Mafra
		Evolução da potência instalada em FER no município (MW; % face ao ano transato)	Município Mafra
		Evolução da energia renovável produzida no município (kWh/ano; % face ao ano transato)	Município Mafra
M#10	Reforço do programa "Mafra Requalifica" (com foco na sustentabilidade energética, hídrica e material dos edifícios)	Investimento realizado em regeneração de edifícios (€/ano; % face ao previsto)	Município Mafra
		Edifícios degradados ou devolutos requalificados (n.º/ano; % dos existentes)	Município Mafra
		Ganhos ou redução energética conseguida nos edifícios apoiados (kWh/ano; €/ano)	Município Mafra
M#11	Implementação de sistemas PAYT ou RAYT/SAYT e de recolha seletiva de resíduos urbanos	Investimento em sistemas PAYT ou RAYT/SAYT (€/ano; % face ao previsto)	Município Mafra / Tratolixo
		População servida com sistemas PAYT ou RAYT/SAYT por tipo de resíduo ou fileira (% população residente)	Município Mafra / Tratolixo
		Resíduos urbanos encaminhados para reutilização ou reciclagem por tipo de resíduos ou fileira (t/ano; % RU totais)	Município Mafra / Tratolixo

Ação		Indicadores	Fonte
ID	Designação		
		Taxa de preparação para reutilização ou reciclagem (%)	Município Mafra / Tratolixo
M#12	Definição e implementação de uma estratégia municipal de gestão de biorresíduos	Grau de implementação da estratégia de biorresíduos (em elaboração / aprovada / em implementação / concluída)	Município Mafra
		População servida por recolha seletiva de biorresíduos (%)	Município Mafra
M#13	Descarbonização da frota de transporte público	Investimento em veículos movidos a energias alternativas (€/ano; % face ao previsto)	TML
		Veículos movidos a energias alternativas (n.º; % frota total).	TML
M#14	Beneficiação operacional e tecnológica do serviço de transportes públicos	Sistema tarifário implementado (sim/ não)	TML
		Deslocações modais em transporte público (%)	TML
		Evolução da procura em transporte público (n.º passageiros/ano; n.º passageiros (km); n.º passes mensais ou anuais emitidos)	TML
Âmbito: Adaptação			
A#01	Promoção do Programa corredores verdes	Área do espaço verde por habitante (m²/hab)	Município Mafra
		Ligações a outros espaços verdes: <1; 1-2; ≥3 (n.º)	Município Mafra
A#02	Promoção do Plano de Mapeamento, Avaliação e Valorização dos Serviços Ecossistémicos	Carta de biótopos em presença e tipos de habitat do Anexo I da Diretiva Habitats	Município Mafra
		Classificação dos biótopos por tipologia de serviços de ecossistemas	Município Mafra
		Plano de Gestão de Ações	Município Mafra
A#03	Desenvolvimento do Programa da Floresta Autóctone	Árvores plantadas (n.º)	Município Mafra
		Participantes (n.º)	Município Mafra
A#04		Publicação de relatórios no âmbito do Plano	Município Mafra

Ação		Indicadores	Fonte
ID	Designação		
	Desenvolvimento do Plano de controlo e a erradicação das espécies exóticas invasoras	Áreas sensíveis identificadas (n.º/ ha)	Município Mafra
		Ações de divulgação promovidas sobre conservação e valorização ambiental (n.º/ ano)	Município Mafra
		Erradicação de espécies exóticas e invasoras (n.º / ha)	Município Mafra
		Taxa da área reabilitada e recuperada pós-incêndios (%)	Município Mafra
A#05	Reforço da adaptação no planeamento urbano e gestão territorial	Ações (por tipologia) incluídas nos Instrumentos de Gestão Territorial municipais (n.º)	Município Mafra
A#06	Adaptação da frente ribeirinha a cenários de subida do nível das águas e inundações	Cobertura vegetal autóctone plantada ao longo dos corredores ribeirinhos (%; ha)	Município Mafra
		Programas criados de manutenção, monitorização, revisão e melhoria do conhecimento sobre as alterações climáticas (n.º)	Município Mafra
		Criação do espaço laboratório de rio (sim/não)	Município Mafra
		Elaboração de guias de orientação para intervenções de reabilitação fluvial nas linhas de água (n.º)	Município Mafra
A#07	Colaboração na implementação de projetos metropolitanos previstos no PMAAC (AML) – ilhas de calor urbano	Locais do Município de Mafra identificados como Ilha de Calor (n.º e localização)	CLIMA.AML
		Medidas propostas e implementadas para cada um dos locais identificados (n.º por tipologia de local)	CLIMA.AML
A#08	Desenvolver o Programa Municipal Saúde Digital	Implementação do Programa Municipal Saúde Digital (sim/ não)	Município Mafra
		Inclusão de orientações de comportamento a adotar em caso de ocorrência de riscos climáticos, na aplicação do Programa Municipal Saúde Digital (sim/ não)	Município Mafra
		Alertas à população antes e durante a ocorrência de riscos climáticos, na aplicação do Programa Municipal Saúde Digital (n.º de alertas, por tipologia de risco climatológico)	Município Mafra
A#09	Avaliação e reforço da monitorização dos elementos expostos e vulneráveis aos riscos climáticos	Estudo de avaliação dos atuais elementos expostos e vulneráveis do Município, por tipologia de risco climático (sim/ não)	Município Mafra

Ação		Indicadores	Fonte
ID	Designação		
		Elementos expostos e vulneráveis por tipologia de risco climático (n.º por tipologia, por tipologia de risco)	Município Mafra
		Evolução dos elementos expostos e vulneráveis por Município e por freguesia (n.º por tipologia, por tipologia de risco)	Município Mafra
A#10	Promoção de práticas de Gestão Florestal Sustentável	Programas criados de incentivo à gestão florestal sustentável (n.º)	Município Mafra
		Acompanhamento na certificação de propriedades florestais (n.º/ ano)	Município Mafra
A#11	Introdução ou reaproveitamento de origens alternativas de água para usos não potáveis	Furos/poços desde a implementação da medida (n.º)	Município Mafra
		Aumento das disponibilidades hídricas do município pela implementação da medida (%)	Município Mafra
A#12	Manutenção e requalificação das linhas de água	Estado hidromorfológico das massas de água (melhoria em relação ao anterior ciclo de planeamento PGRH-RH5A)	Município Mafra
		Linhas de água intervencionados (km)	Município Mafra
A#13	Criação de equipas de "Guardiões dos Rios"	Guarda-rios contratados (n.º)	Município Mafra
A#14	Requalificação e proteção de áreas florestais e áreas agrícolas abandonadas	Ações de requalificação de áreas florestais (n.º e extensão)	Município Mafra
		Ações de proteção de áreas florestais (n.º e extensão)	Município Mafra
		Ações de requalificação de áreas agrícolas abandonadas (n.º e extensão)	Município Mafra
A#15	Promoção de hortas comunitárias (incluindo nas escolas)	Hortas comunitárias criadas (n.º)	Município Mafra
		Área expansão de hortas comunitárias (ha)	Município Mafra
		Escolas com hortas (n.º e %)	Município Mafra
A#16	Promoção e incentivo a programas, medidas e projetos relacionados com o turismo sustentável	Participação de empresas turísticas locais em programas e iniciativas de turismo sustentável promovidos pela CMM e parceiros (nº, %)	Município Mafra

Ação		Indicadores	Fonte
ID	Designação		
		Investimento em ações/ programas destinados à promoção do turismo sustentável (€, nº)	Município Mafra
A#17	Reabilitação das zonas costeiras e ribeirinhas	Medidas de reforço dos sistemas arenosos (n.º)	Município Mafra
		Medidas de revitalização das áreas ripícolas nos rios e ribeiras (n.º)	Município Mafra
A#18	Elaboração de um Plano Municipal de Gestão de Seca e Escassez de Água	Estado de implementação do Plano (em elaboração/ desenvolvimento, em aprovação, aprovado, parcialmente executado, concluído)	SMAS
		Medidas concretizadas do Plano (nº; % face às previstas)	SMAS
		Investimento concretizado do Plano (€/ano; % face ao previsto)	SMAS
A#19	Aumento da eficiência na distribuição e no consumo de água	Perdas reais de água (m3/(km.dia) ou (l/ramal/dia);	SMAS
		Ocorrência de avarias em condutas (n.º/(100 km.ano);	SMAS
		Índice de reabilitação de condutas (%/ano).	SMAS
Âmbito: Gestão e Governação			
G#01	Identificação e georreferenciação da propriedade florestal	Área total georreferenciada (ha)	Município Mafra
G#02	Elaboração do cadastro das redes de águas pluviais	Rede cadastrada (km)	SMAS
G#03	Criação do Observatório Municipal de Ação Climática	Criação da Plataforma (sim/não)	Município Mafra
		Conteúdos produzidos (n.º)	Município Mafra
		Acessos e interações (n.º)	Município Mafra
G#04	Criação de um Regulamento municipal para a gestão de modos suaves	Regulamento aprovado (sim/não)	Município Mafra

Ação		Indicadores	Fonte
ID	Designação		
Âmbito: Conhecimento e Capacitação			
C#01	Promoção do balcão de apoio e comunicação para boas práticas de sustentabilidade energética	Balcões implementados (n.º; %)	Município Mafra
		Entidades coletivas e individuais atendidas (n.º/ano)	Município Mafra
C#02	Promoção de ações de formação sobre sistemas de rega eficientes e boas práticas agrícolas e florestais	Ações de formação (n.º por tema)	Município Mafra
		Participações em ações de formação (n.º por tema)	Município Mafra
C#03	Implementação do Plano de Comunicação do PMAC Mafra 2030	Publicação de relatórios de seguimento do Plano	Município Mafra
		Ações de sensibilização dinamizada e participantes de cada uma das ações previstas (n.º/ ação)	Município Mafra
		Ações de capacitação dinamizadas (n.º) e técnicos abrangidos (n.º)	Município Mafra
		Materiais de comunicação produzidos (n.º)	Município Mafra
C#04	Elaboração de um manual de orientações técnicas para o aumento da resiliência do edificado aos eventos meteorológicos extremos	Manual de orientações técnicas publicado (sim/não)	Município Mafra
		Edifícios construídos/reabilitados de acordo com as orientações técnicas (n.º)	Município Mafra
C#05	Elaboração um estudo para a determinação de faixas de vulnerabilidade a galgamento e inundação costeiras	Freguesias/ áreas costeiras (aglomerados urbanos, zonas balneares, praias) ou extensão de linha de costa com as faixas de vulnerabilidade a galgamento e inundação determinadas (n.º/km)	Município Mafra
		Incorporação das faixas de vulnerabilidade elevada nos Instrumentos de Gestão Territorial (%)	Município Mafra
C#06	Promoção de ações de literacia, à sociedade civil para o risco em contexto de alterações climáticas	Suportes de comunicação produzidos no âmbito da ação climática (n.º por tipologia e publico alvo)	Município Mafra
		Taxa de participação em atividades educativas (%)	Município Mafra
		Ações de sensibilização ambiental realizadas por setor (n.º/ ano)	Município Mafra

Ação		Indicadores	Fonte
ID	Designação		
C#07	Criação da academia e showroom do Agroalimentar	Criação da Academia do setor agroalimentar (sim/não)	Município Mafra
		Realização do showroom do setor agroalimentar (sim/não)	Município Mafra
		Evolução do número de participantes na academia e no showroom (n.º por ano)	Município Mafra
C#08	Estudo para a avaliação dos ecossistemas costeiros de carbono azul no litoral	Publicações produzidas no âmbito do estudo (n.º por tipologia e publico alvo)	Município Mafra
		Área litoral estudada (% / km²)	Município Mafra
		Ecossistemas identificados como potenciais sequestradores de carbono azul (n.º e km²)	Município Mafra
		Ecossistemas protegidos, restaurados e valorizados (n.º e km²)	Município Mafra
C#09	Criação das estruturas LabRios +	Constituição do LabRios+ Urbano na Venda do Pinheiro (sim/ não)	Município Mafra
		Constituição do LabRios+ Rústico na Carvoeira (sim/ não)	Município Mafra
		Visitantes por Laboratório (n.º por laboratório)	Município Mafra
		Atividades desenvolvidas por laboratório e público-alvo abrangido (n.º atividades por n.º de pessoas por tipologia de publico alvo)	Município Mafra
C#10	Monitorização e sensibilização para os peixes nativos	Ações de monitorização científica (n.º);	Município Mafra
		Ações de sensibilização (n.º).	Município Mafra
C#11	Divulgação e sensibilização para a mobilidade sustentável	Investimento em ações de divulgação e sensibilização para a mobilidade sustentável (€/ano; % face ao previsto)	Município Mafra
		Ações de divulgação e sensibilização para a mobilidade sustentável realizadas (n.º; % previsto)	Município Mafra
C#12	Sensibilização e Educação Ambiental	Ações de sensibilizaçãp	Município Mafra

9.3.2 Monitorização climática

A monitorização assenta num conjunto de indicadores organizados por parâmetros climáticos (**Quadro 9.3.2**), que devem ser regulamente atualizados, tratados e sistematizados, sendo assumidos como valores de referência e de partida para a análise comparativa e posterior avaliação, nomeadamente das anomalias verificadas e potencialmente representativas das alterações climáticas.

Quadro 9.3.2 Sistema de indicadores de desempenho do PMAC Mafra 2030

ID	Indicadores	Unidades	Periodicidade	Fonte
Temperatura				
MC#01	Temperaturas média, máxima e mínima observadas no verão	ºC	Anual	IPMA
MC#02	Temperaturas média, máxima e mínima observadas no inverno	ºC	Anual	IPMA
MC#03	Temperatura máxima média de verão	ºC	Anual	IPMA
MC#04	N.º médio anual de dias muito quentes (tx ≥ 35 ºC)	n.º de dias	Anual	IPMA
MC#05	N.º médio anual de dias de verão (tx ≥ 25 ºC)	n.º de dias	Anual	IPMA
MC#06	N.º médio anual de noites tropicais (tx ≥ 20 ºC)	n.º de dias	Anual	IPMA
MC#07	Ondas de calor - índice WSDI	n.º de dias	Anual	IPMA
MC#08	Ondas de frio - índice CSDI	n.º de dias	Anual	IPMA
MC#09	Número médio anual de dias de geada (T < 0 ºC)	n.º de dias	Anual	IPMA
Precipitação				
MC#11	Precipitação média anual	mm	Anual	IPMA
MC#12	N.º médio anual de dias com precipitação > 1 mm	n.º de dias	Anual	IPMA
MC#13	N.º de dias de precipitação > 10 mm (anual, verão e inverno)	n.º de dias	Anual	IPMA
MC#14	N.º de dias de precipitação > 20 mm (anual, verão e inverno)	n.º de dias	Anual	IPMA
MC#15	N.º de dias de precipitação > 50 mm (anual, verão e inverno)	n.º de dias	Anual	IPMA
MC#16	N.º de secas ocorridas e grau de severidade: moderada, severa, extrema (índice de SPI)	n.º	Anual	IPMA
Vento				
MC#17	Direção	n.º de dias	Anual	IPMA
MC#18	Intensidade (tendência)	n.º de dias	Anual	IPMA

9.3.3 Monitorização de impactes

No que respeita aos indicadores de monitorização de impactes, importa proceder à atualização do Perfil de Impactes Climáticos (PIC-L), uma vez que permite identificar fontes e reunir informação sobre os principais eventos meteorológicos a que o Município está exposto. Esta monitorização reforçará a capacidade adaptativa municipal. O **Quadro 9.3.3** esquematiza a estrutura do PIC-L proposto para monitorização.

Quadro 9.3.3 Sistema de monitorização de eventos climáticos e impactes

N.º	1.Fonte	2.Título	3.Data da publicação (dd/mm/aaaa)	4.Resumo	5.Data do evento climático	6.Tipo de evento climático	7.Detalhes meteorológicos	8.Impacte	9.Detalhes das consequências	10.Localização	11.Responsáveis pela resposta	12. Responsáveis Pelo planeamento da resposta	13.Ações / Respostas	14.Eficácia das ações / respostas	15. Limiares Críticos	16. Importância

10. Bibliografia

- AGÊNCIA PORTUGUESA DO AMBIENTE (2023). Fatores de emissão de gases com efeito de estufa da Eletricidade produzida em Portugal 2005-2021. Amadora.
- AGÊNCIA PORTUGUESA DO AMBIENTE (2023). Inventário Nacional de Emissões por Fontes e Remoção por Sumidouros de Poluentes Atmosféricos - INERPA 2023. Amadora.
- ALCOFORADO, M. J.; LOPES A. ; ANDRADE A.; VASCONCELOS J. (2005). Orientações Climáticas para o Ordenamento em Lisboa. CEG/A.I.G-E.. Lisboa.
- ASSOCIATION W. State of the Global Climate 2021 (2022). World Meteorological Association, Switzerland.
- C40 CITIES LEADERSHIP GROUP (2022). User guide for the City Inventory Reporting.
- Cabral, H., Afonso, C.M.L., Almada, F., Almeida, S., Alonso, H., Andrade, J., Anjos, M., Batista, M., Bentes, L., Carvalho, A.C., Celestino, S., Coelho, P.D., Coxey, M., Cruz, R., Cruz, T., Dionísio, M.A., Farias, I., Figueiredo, I., Franco, G., Franco, J., Gonçalves, J.M.S., Jacinto, D., Lopes, A., Mateus, D., Miranda, C., Monteiro, J., Monteiro, P., Moura, T., Neves, F., Nunes, D., Oliveira, F., Oliveira, N., Peiffer, F., Pereira, B.S., Piecho-Santos, A.M., Quintella, B., Reis, B., Rios, N., Rodrigues, D., Santos, R., Silva, F., Silva, G., Silva, R., Gonçalves, E.J. 2023. Relatório científico da Expedição Oceano Azul - Cascais | Mafra | Sintra. Fundação Oceano Azul,
- GRIMM; I. J.; PRADO, L.; GIACOMITTI, R. B.; MENDONÇA, F. (2012). Mudanças climáticas e turismo: desafios e possibilidades. Revista Brasileira de Climatologia, ano 8, v. 11.
- GRIMM; I. J.. Mudanças climáticas e turismo: estratégias de adaptação e mitigação (2016). Universidade Federal do Paraná.
- INFORMATION SYSTEM (CIRIS) – Version 1.3.
- IPCC – INTERGOVERNMENTAL PANEL ON CLIMATE CHANGE (2006). IPCC Guidelines for National Greenhouse Gas Inventories. Japan.
- IPCC – INTERGOVERNMENTAL PANEL ON CLIMATE CHANGE (2019). Refinement to the 2006 IPCC Guidelines for National Greenhouse Gas Inventories. Switzerland.
- IPCC – INTERGOVERNMENTAL PANEL ON CLIMATE CHANGE. Climate Change (2021). The Physical Science Basis. Contribution of Working Group I to the Sixth Assessment Report of the Intergovernmental Panel on Climate Change.
- KLEIN, R. J. T.; HUQ, S.; DENTON, F.; DOWNING, T. E.; RICHELS, R. G.; ROBINSON, J. B.; TOTH, F. L. (2007). Impacts, adaptation and vulnerability. Contribution of working group II to the fourth assessment report of the intergovernmental panel on climate change. Cambridge University Press. Inter-relationships between adaptation and mitigation.
- MCGREGOR, G. R.; BURTON, I.; EBI, K. (eds.) (2009). Adaptation in the tourism and recreation sector. Biometeorology for adaptation to climate variability and change.
- MIRANDA P.M., VALENTE M.A., TOMÉ A.R., TRIGO R., COELHO M. F., AGUIAR A. & AZEVEDO E.B. (2006). O Clima de Portugal nos séculos XX e XXI. Santos F.D. & Miranda P. (editores). Alterações Climáticas em Portugal - Cenários, Impactos e Medidas de Adaptação – Projeto SIAM_II, Gradiva, Lisboa.

- MORAES, C. C. A.; SANTOS, M. J. Z. (s/d). Produção científica sobre mudança do clima e turismo. VI Seminário da Associação Brasileira de Pesquisa e Pós-Graduação em Turismo.
- MYCOO M., WAIRIU M., CAMPBELL D., DUVAT V., GOLBUU Y., MAHARAJ S., NALAU J., NUNN P., PINNEGAR J. & WARRICK O. (2022). Small Islands. In: Climate Change 2022: Impacts, Adaptation and Vulnerability. Contribution of Working Group II to the Sixth Assessment Report of the Intergovernmental Panel on Climate Change.
- SCOTT, D.; JONES, B. (2006). Climate change and seasonality in Canadian outdoor recreation and tourism. Waterloo: Report prepared for the Government of Canada Climate Change Action Fund. University of Waterloo.
- SIMPSON, M.C., GOSSLING, S., SCOTT, D., HALLI, C.M. and GLADIN, E. (2008). Climate Change Adaptation and Mitigation in the Tourism Sector: Frameworks, Tools and Practices. UNEP. University of Oxford. UNWTO.
- STEWART, I.D; OKE, T.R. (2012). Local Climate Zones for urban temperature studies. Bulletin of The American Sustainable Development of Tourism. Climate Change and Tourism, UNWTO. Meteorological Society, 93: 1879-1900.
- UNESCO (2016). World Heritage and Tourism in a Changing Climate.
- VERDONCK, M. L., OKUJENI, A., VAN DER LINDEN, S., DEMUZERE, M., DE WULF, R., & VAN COILLIE, F. (2017). Influence of neighbourhood information on 'Local Climate Zone' mapping in heterogeneous cities. International Journal of Applied Earth Observation and Geoinformation, 62(May), 102–113.
- WORLD METEOROLOGICAL ORGANIZATION (2022). Global Annual to Decadal Climate Update (Target years: 2022-2026). Switzerland.
- WORLD METEOROLOGICAL ORGANIZATION (2023). Global Annual to Decadal Climate Update (Target years: 2023-2027). Geneva, Switzerland.

RECURSOS DIGITAIS

https://apambiente.pt

https://dre.pt

https://ec.europa.eu

https://eur-lex.europa.eu

http://www.globalcarbonproject.org

https://www.gpp.pt

https://ghgprotocol.org

https://www.ipcc.ch

11. Anexos

Anexo A11.I. Síntese da metodologia para estimativa das emissões de GEE

SETOR 1 – USOS ESTACIONÁRIOS DE ENERGIA

Os cálculos das emissões de GEE do setor usos estacionários de energia foram efetuados a partir do consumo anual de combustível e do respetivo fator de emissão.

De seguida são apresentados, por subsetores, os dados de atividade considerados e as respetivas fontes, bem como os correspondentes fatores de emissão e informações relativamente à metodologia aplicada.

Doméstico

Dados de atividade	Fontes	Metodologias
Consumo doméstico de butano e propano	Direção-Geral de Energia e Geologia (DGEG) – Vendas de produtos do petróleo no mercado interno por setor de atividade económica e município (2021).	IPPC 2006 – Fator de emissão padrão para a combustão de Gás de Petróleo Liquefeito (GPL, inclui butano e propano) na categoria residencial.
Consumo doméstico de gasóleo colorido para aquecimento	DGEG – Vendas de produtos do petróleo no mercado interno por setor de atividade económica e município (2021).	IPPC 2006 – Fator de emissão padrão para a combustão de gasóleo na categoria residencial.
Consumo doméstico de biomassa	DGEG – Balanço Energético Nacional (2021).	IPPC 2006 – Fator de emissão padrão para a combustão de biomassa na categoria residencial. O consumo nacional de biomassa foi reduzido para o âmbito concelhio através de fator de escala – população residente.
Consumo doméstico de gás natural	DGEG – Consumo de gás natural no mercado interno por setor de atividade económica e município (2021).	IPPC 2006 – Fator de emissão padrão para a combustão de gás natural na categoria residencial.
Consumo doméstico de eletricidade fornecida por rede	DGEG – Consumo de energia elétrica por setor de atividade económica e município (2021). Agência Portuguesa de Ambiente (APA) – Fator de emissão de GEE da eletricidade produzida em Portugal (2023).	Fator de emissão nacional para 2021.

Comercial e institucional

Dados de atividade	Fontes	Metodologias
Consumo de butano no comércio por grosso	DGEG – Vendas de produtos do petróleo no mercado interno por setor de atividade económica e município (2021).	IPPC 2006 – Fator de emissão padrão para a combustão de GPL (inclui butano) na categoria comercial/ institucional.
Consumo de propano em restaurantes e alojamento	DGEG – Vendas de produtos do petróleo no mercado interno por setor de atividade económica e município (2021).	IPPC 2006 – Fator de emissão padrão para a combustão de GPL (inclui propano) na categoria comercial/ institucional.
Consumo de gasóleo colorido para aquecimento no comércio a retalho	DGEG – Vendas de produtos do petróleo no mercado interno por setor de atividade económica e município (2021).	IPPC 2006 – Fator de emissão padrão para a combustão de gasóleo na categoria comercial/ institucional.
Consumo de gasóleo colorido para aquecimento em restaurantes e alojamento	DGEG – Vendas de produtos do petróleo no mercado interno por setor de atividade económica e município (2021).	IPPC 2006 – Fator de emissão padrão para a combustão de gasóleo na categoria comercial/ institucional.
Consumo de propano nas atividades de serviços administrativos, educação, saúde humana e apoio social	DGEG – Vendas de produtos do petróleo no mercado interno por setor de atividade económica e município (2021).	IPPC 2006 – Fator de emissão padrão para a combustão de GPL (inclui propano) na categoria comercial/ institucional.
Consumo de gasóleo rodoviário para recolha, tratamento e eliminação de resíduos, e valorização de materiais	DGEG – Vendas de produtos do petróleo no mercado interno por setor de atividade económica e município (2021).	IPPC 2006 – Fator de emissão padrão para a combustão de gasóleo na categoria comercial/ institucional.
Consumo de propano em atividades de serviços e de apoio prestados às empresas, atividades desportivas, de diversão e recreativas, e atividades das organizações associativas	DGEG – Vendas de produtos do petróleo no mercado interno por setor de atividade económica e município (2021).	IPPC 2006 – Fator de emissão padrão para a combustão de GPL (inclui propano) na categoria comercial/ institucional.
Consumo de gás natural no comércio	DGEG – Consumo de gás natural no mercado interno por setor de atividade económica e município (2021).	IPPC 2006 – Fator de emissão padrão para a combustão de gás natural na categoria comercial/ institucional.
Consumo de gás natural nos serviços públicos	DGEG – Consumo de gás natural no mercado interno por setor de atividade económica e município (2021).	IPPC 2006 – Fator de emissão padrão para a combustão de gás natural na categoria comercial/ institucional.
Consumo de biomassa nos serviços públicos	DGEG – Balanço Energético Nacional (2021).	IPPC 2006 – Fator de emissão padrão para a combustão de biomassa na categoria comercial/ institucional. O consumo nacional de biomassa foi reduzido para o âmbito concelhio através de fator de escala – população residente.
Consumo de eletricidade dos setores comercial, institucional e iluminação pública, fornecida por rede	DGEG – Consumo de energia elétrica por setor de atividade económica e município (2021). Agência Portuguesa de Ambiente (APA) – Fator de emissão de GEE da eletricidade produzida em Portugal (2023).	Fator de emissão nacional para 2021.

Indústrias transformadoras e construção

Dados de atividade	Fontes	Metodologias
Consumo de propano na indústria	DGEG – Vendas de produtos do petróleo no mercado interno por setor de atividade económica e município (2021).	IPPC 2006 – Fator de emissão padrão para a combustão de GPL (inclui propano) na categoria indústrias transformadoras e construção.
Consumo de gasóleo rodoviário na indústria	DGEG – Vendas de produtos do petróleo no mercado interno por setor de atividade económica e município (2021).	IPPC 2006 – Fator de emissão padrão para a combustão de gasóleo na categoria indústrias transformadoras e construção.
Consumo de gasóleo colorido para aquecimento na indústria	DGEG – Vendas de produtos do petróleo no mercado interno por setor de atividade económica e município (2021).	IPPC 2006 – Fator de emissão padrão para a combustão de gasóleo na categoria indústrias transformadoras e construção.
Consumo de gás natural na indústria	DGEG – Consumo de gás natural no mercado interno por setor de atividade económica e município (2021).	IPPC 2006 – Fator de emissão padrão para a combustão de gás natural na categoria indústrias transformadoras e construção.
Consumo de biomassa na indústria	DGEG – Balanço Energético Nacional (2021).	IPPC 2006 – Fator de emissão padrão para a combustão de biomassa na categoria comercial/ institucional. O consumo nacional de biomassa foi reduzido para o âmbito concelhio através de fator de escala – população residente.
Consumo de carvão e derivados de carvão na indústria	DGEG – Balanço do Carvão (2021).	IPPC 2006 – Fator de emissão padrão para a combustão dos respetivos tipos de carvão na categoria indústrias transformadoras e construção.
Consumo industrial de eletricidade fornecida por rede	DGEG – Consumo de energia elétrica por setor de atividade económica e município (2021). APA – Fator de emissão de GEE da eletricidade produzida em Portugal (2023).	Fator de emissão nacional para 2021.

Indústrias de energia

Dados de atividade	Fontes	Metodologias
Combustão de gases de aterro com aproveitamento energético	TRATOLIXO - Tratamento de Resíduos Sólidos, S.A.	Calculado com a ferramenta "solid waste disposal" do CIRIS com alguns valores padrão (p. ex. conteúdo de carbono orgânico degradável). Foram utilizados dados locais relativamente à composição dos resíduos depositados em aterro.

Agricultura, florestas e pescas

Dados de atividade	Fontes	Metodologias
Consumo de propano em atividades agrícolas	DGEG – Vendas de produtos do petróleo no mercado interno por setor de atividade económica e município (2021).	IPPC 2006 – Fator de emissão padrão para a combustão de GPL (inclui propano) na categoria agricultura e floresta.
Consumo de gasóleo rodoviário em atividades agrícolas	DGEG – Vendas de produtos do petróleo no mercado interno por setor de atividade económica e município (2021).	IPPC 2006 – Fator de emissão padrão para a combustão de gasóleo na categoria agricultura e floresta.
Consumo de gasóleo colorido em atividades agrícolas	DGEG – Vendas de produtos do petróleo no mercado interno por setor de atividade económica e município (2021).	IPPC 2006 – Fator de emissão padrão para a combustão de gasóleo na categoria agricultura e floresta.
Consumo de gasóleo colorido para aquecimento em atividades agrícolas	DGEG – Vendas de produtos do petróleo no mercado interno por setor de atividade económica e município (2021).	IPPC 2006 – Fator de emissão padrão para a combustão de gasóleo na categoria agricultura e floresta.
Consumo de petróleo iluminante/ carburante no setor da silvicultura e exploração florestal	DGEG – Vendas de produtos do petróleo no mercado interno por setor de atividade económica e município (2021).	IPPC 2006 – Fator de emissão padrão para a combustão de queroseno na categoria agricultura e floresta.
Consumo de gás natural em atividades agrícolas	DGEG – Consumo de gás natural no mercado interno por setor de atividade económica e município (2021).	IPPC 2006 – Fator de emissão padrão para a combustão de gás natural na categoria agricultura e floresta.
Consumo de biomassa na agricultura	DGEG – Balanço Energético Nacional (2021).	IPPC 2006 – Fator de emissão padrão para a combustão de biomassa na categoria agricultura e floresta. O consumo nacional de biomassa foi reduzido para o âmbito concelhio através de fator de escala – população residente.
Consumo do setor da agricultura, produção animal, silvicultura e pesca de eletricidade fornecida por rede	DGEG – Consumo de energia elétrica por setor de atividade económica e município (2021). APA – Fator de emissão de GEE da eletricidade produzida em Portugal (2023).	Fator de emissão nacional para 2021.

Usos não especificados

Dados de atividade	Fontes	Metodologias
Consumo próprio de gás natural no mercado interno	DGEG – Consumo de gás natural no mercado interno por setor de atividade económica e município (2021).	IPPC 2006 – Fator de emissão padrão para a combustão de gás natural na categoria comercial/ institucional.
Perdas de transporte e distribuição de eletricidade da rede	REN – Redes Energéticas Nacionais, S.A. E-REDES – Distribuição de Eletricidade, S.A. DGEG – Consumo de energia elétrica por setor de atividade económica e município (2021). APA – Fator de emissão de GEE da eletricidade produzida em Portugal (2023).	Fator de emissão nacional para 2021. Perdas do transporte de energia (REN) = 2%, perdas da distribuição de energia (E-REDES) = 9,47%; perdas totais = 11,47%; cálculo da produção total no Município de Mafra somando o consumo total e os 11,47% de perdas; cálculo das perdas: "produção total" – "consumo total".

Emissões fugitivas de sistemas de petróleo e gás natural

Dados de atividade	Fontes	Metodologias
Emissões fugitivas resultantes da distribuição de gás natural em todos os setores	DGEG – Consumo de gás natural no mercado interno por setor de atividade económica e município (2021).	Calculado com a ferramenta "fugitive gas" do CIRIS com fatores de emissão padrão do IPCC 2006 (volume 2, capítulo 4).

SETOR 2 – TRANSPORTES

Os cálculos das emissões de GEE do setor dos transportes foram efetuados a partir do consumo anual de combustível e dos respetivos fatores de emissão, para o transporte rodoviário e ferroviário. Neste setor não foram contabilizadas emissões de GEE resultantes do transporte aéreo e marítimo.

De seguida são apresentados, por subsetores, os dados de atividade considerados e as respetivas fontes, bem como os correspondentes fatores de emissão e informações relativamente à metodologia aplicada.

Transporte rodoviário

Dados de atividade	Fontes	Metodologias
Consumo de gasolina (IO 95 e IO 98), gasóleo e GPL utilizado em transporte terrestre	DGEG – Vendas de produtos do petróleo no mercado interno por setor de atividade económica e município (2021).	IPPC 2006 – Fator de emissão padrão para a combustão de cada um dos combustíveis na categoria transporte rodoviário.
Consumo de petróleo iluminante/ carburante em transporte terrestre	DGEG – Vendas de produtos do petróleo no mercado interno por setor de atividade económica e município (2021).	IPPC 2006 – Fator de emissão padrão para a combustão de queroseno na categoria transporte rodoviário.
Consumo de gás natural utilizado em transporte terrestre	DGEG – Consumo de gás natural no mercado interno por setor de atividade económica e município (2021).	IPPC 2006 – Fator de emissão padrão para a combustão de gás natural na categoria transporte rodoviário.
Consumo de eletricidade fornecida por rede em transporte terrestre	DGEG – Consumo de energia elétrica por setor de atividade económica e município (2021). APA – Fator de emissão de GEE da eletricidade produzida em Portugal (2023).	Fator de emissão nacional para 2021.

Transporte ferroviário

Dados de atividade	Fontes	Metodologias
Consumo de gasóleo no transporte ferroviário	DGEG – Balanço Energético Nacional (2021). Instituto Nacional de Estatística (INE) – Principal meio de transporte (2021).	IPPC 2006 – Fator de emissão padrão para a combustão de gasóleo na categoria transporte ferroviário. O consumo nacional de gasóleo no transporte ferroviário foi reduzido para o âmbito concelhio através de fator de escala – percentagem de todas as pessoas que se deslocam mediante comboio no Continente que residem no Município de Mafra.
Consumo de eletricidade no transporte ferroviário	DGEG – Balanço Energético Nacional (2021). INE – Principal meio de transporte (2021). APA – Fator de emissão de GEE da eletricidade produzida em Portugal (2023).	Fator de emissão nacional para 2021. O consumo nacional de eletricidade no transporte ferroviário foi reduzido para o âmbito concelhio através de fator de escala – percentagem de todas as pessoas que se deslocam mediante comboio no Continente que residem no Município de Mafra.

SETOR 3 – RESÍDUOS E ÁGUAS RESIDUAIS

Os cálculos das emissões de GEE do setor dos resíduos e águas residuais foram efetuados a partir da respetiva produção anual e tipo de tratamento.

Eliminação de resíduos sólidos

Dados de atividade	Fontes	Metodologias
Libertação direta de gás de aterro para a atmosfera	TRATOLIXO - Tratamento de Resíduos Sólidos, S.A.	Calculado com a ferramenta "solid waste disposal" do CIRIS com alguns valores padrão (p.e., conteúdo de carbono orgânico degradável). Foram utilizados dados locais relativamente à composição dos resíduos depositados em aterro.

Tratamento biológico de resíduos

Dados de atividade	Fontes	Metodologias
Valorização orgânica de resíduos através de compostagem	TRATOLIXO - Tratamento de Resíduos Sólidos, S.A.	A contabilização das emissões de GEE foi efetuada utilizando a calculadora «biological treatment» do CIRIS. No cálculo foram utilizados fatores padrão para as emissões de CH_4 e N_2O provenientes do tratamento biológico dos resíduos (IPPC 2006, volume 5, capítulo 4).
Tratamento de resíduos orgânicos através de digestão anaeróbia	TRATOLIXO - Tratamento de Resíduos Sólidos, S.A.	A contabilização das emissões de GEE foi efetuada utilizando a calculadora «biological treatment» do CIRIS. No cálculo foram utilizados fatores padrão para as emissões de CH_4 e N_2O provenientes do tratamento biológico dos resíduos (IPPC 2006, volume 5, capítulo 4).

Incineração e queima a céu aberto

Os resíduos de Mafra são encaminhados para incineração na Valorsul, em Loures, instalação que promove a operação de valorização energética, pelo qual as emissões são contabilizadas no setor uso estacionário de energia.

Não existem instalações de incineração de resíduos no Município de Mafra e assumiu-se a inexistência de queima a céu aberto.

Tratamento e descarga de águas residuais

Dados de atividade	Fontes	Metodologias
Águas residuais domésticas	TRATOLIXO - Tratamento de Resíduos Sólidos, S.A. INE – Capitação diária de proteínas disponível (2020).	A contabilização das emissões de GEE foi efetuada utilizando a calculadora «wastewater» do CIRIS. As emissões de CH_4 foram calculadas com base na distribuição das águas residuais por tipo de tratamento e as emissões de N_2O foram calculadas com base na população e no consumo de proteína diário por habitante em Portugal em 2021.
Águas residuais industriais	TRATOLIXO - Tratamento de Resíduos Sólidos, S.A. INE – Produção de leite, carne, azeite e vinho (2021).	A contabilização das emissões de GEE foi efetuada utilizando a calculadora «wastewater» do CIRIS. As emissões de CH_4 foram calculadas com base na produção anual de leite, carne, azeite e vinho e no tipo de tratamento.

SETOR 4 – PROCESSOS INDUSTRIAIS E USO DE PRODUTOS

Processos industriais

Não foram identificadas no Município de Mafra, no ano de 2021, atividades industriais que desencadeassem emissões do uso não energético de combustíveis fosseis no âmbito da transformação química ou física de materiais.

Utilização de produtos

Dados de atividade	Fontes	Fatores de emissão
Uso de lubrificantes para fins não energéticos	DGEG – Vendas de produtos do petróleo no mercado interno por setor de atividade económica e município (2021).	Calculado utilizando a equação 5.2, p. 5.7, do IPCC 2006 (volume 3, capítulo 5) com alguns valores padrão.

SETOR 5 – AGRICULTURA, FLORESTAS E OUTROS USOS DO SOLO

Os cálculos das emissões de GEE e do sequestro de carbono do setor agricultura, florestas e outros usos do solo (AFOLU) foram efetuados considerando três subsetores, conforme se apresenta de seguida.

Pecuária

Dados de atividade	Fontes	Fatores de emissão
Processos de fermentação entérica de bovinos	INE – Efetivo bovino (2021); Produção de leite (2021); Teor de gordura do leite de vaca recolhido (2021).	O cálculo das emissões de GEE foi efetuado utilizando as equações publicadas no IPCC 2006 (volume 4, capítulo 10.3, pp. 10.24-10.34). Os dados continentais para a produção de leite foram reduzidos para o âmbito concelhio através de fator de escala – efetivo de vacas leiteiras.
Processos de fermentação entérica de outros animais	INE – Efetivos de ovinos, caprinos, suínos, equinos, aves e coelhos (2021).	IPPC 2006, com as respetivas atualizações de 2019 (IPCC 2019 Refinement) – Fatores de emissão padrão para as emissões de cada tipo de animal. Ainda não existem fatores de emissão para aves e coelhos (tabela 10.10, p. 10.37).
Sistemas de gestão de estrumes de bovinos	INE – Efetivo bovino (2021).	O cálculo das emissões de GEE foi efetuado utilizando as equações publicadas no IPCC 2006 (volume 4, capítulos 10.4 e 10.5, pp. 10.35-10.67) com as respetivas atualizações de 2019 (IPCC 2019 Refinement).
Sistemas de gestão de estrumes de outros animais	INE – Efetivos de ovinos, caprinos, suínos, equinos, aves e coelhos (2021).	IPPC 2006 – Fatores de emissão padrão para as emissões diretas de CH_4 e N_2O que resultam dos sistemas de gestão de estrumes utilizados, com as respetivas atualizações de 2019 (IPCC 2019 Refinement).

NOTA: Neste subsetor não foram contabilizadas as emissões indiretas de CH_4 e N_2O dos sistemas de gestão de estrumes, sendo estas consideradas em outras emissões (subsetor 5.3).

Uso de solo, alterações de uso de solo e florestas (LULUCF)

Dados de atividade	Fontes	Fatores de emissão
Gestão de solos orgânicos	INERPA 2023 – Inventário Nacional de Emissões por Fontes e Remoção por Sumidouros de Poluentes Atmosféricos 1990-2021 Coordination of Information on the Environment (CORINE) Land Cover (2018, áreas CORINE 411 e 412).	Atualmente, Portugal classifica os solos orgânicos como NO (Não Ocorre).
Florestas – ganhos de biomassa viva	Direção-Geral do Território (DGT) – Carta de Uso e Ocupação do Solo para 2018 (COS 2018). INERPA 2023	A estimativa de sequestro de CO_2 nas florestas foi determinada pelos ganhos de biomassa viva devido ao crescimento das florestas no Município de Mafra em 2021, utilizando valores padrão publicados no INERPA e seguindo as diretrizes publicadas no IPCC 2006 (volume 4, capítulo 4, p. 4.17).
Florestas – perdas de biomassa viva mortalidade natural	Direção-Geral do Território (DGT) – Carta de Uso e Ocupação do Solo para 2018 (COS 2018).	Não existem dados relativamente ao volume de madeira por espécie cortada no Município de Mafra em 2021. As perdas de biomassa viva por mortalidade natural no Município de Mafra em 2021 foram calculadas recorrendo as equações 40 e 42, pp. 105-107, do IRERPA.

NOTAS:

Uma vez que o inventário de emissões de GEE respeita a um único ano (2021) não foram consideradas alterações de uso de solo e seus impactes nos stocks de carbono.

Em linha com o definido em IPCC 2006, considerou-se que os matos e as pastagens permanentes apresentam um balanço neutro em carbono, no pressuposto de que as alterações de stock de biomassa viva ao longo do tempo são marginais.

Outras emissões

Dados de atividade	Fontes	Fatores de emissão
Emissões indiretas de N_2O na gestão de estrumes produzidos na criação de bovinos	INE - Efetivo de vitelos, vacas leiteiras e outros bovinos no município (2021).	Os cálculos das emissões indiretas de N_2O foram efetuados utilizando equações publicadas no IPCC 2006 (volume 4, capítulo 10.5, pp. 10.52-10.66)
Emissões indiretas de N_2O na gestão de estrumes produzidos na criação de outros animais	INE - Efetivos de cada tipo de animal no município (2021).	IPPC 2006 – Fatores de emissão padrão de emissão para cada tipo de animal por tipo de gestão de estrume.
Queima de resíduos agrícolas (pomares e vinhas) sem aproveitamento energético	INE – Área e produção de cada cultura (2021).	Os cálculos das emissões de CH_4 e N_2O foram efetuados utilizando equações publicadas no IPCC 2006 com fatores de emissão padrão (volume 4, capítulo 2, pp. 2.42-2.49).
Emissões diretas da aplicação de fertilizantes sintéticos e orgânicos, deposição de estrume diretamente no solo pelos animais	INE – Área e produção de cada cultura (2021).	Os cálculos das emissões diretas de N_2O foram efetuados utilizando equações publicadas no IPCC 2006 com fatores de emissão padrão (volume 4, capítulo 11, pp. 11.6-11.18).

Anexo A11.II Quantificação das variáveis utilizadas nas projeções das emissões de gases com efeito de estufa

Na construção das trajetórias de emissões de gases com efeito de estufa (GEE) no Município de Mafra, no horizonte de 2050, foram considerados, para cada um dos cenários (C1, C2 e C3), os seguintes indicadores:

- População residente;
- Produto Interno Bruto (PIB);
- Consumos estacionários de energia;
- Transportes;
- Produção e tratamento de resíduos;
- Produção animal;
- Estrutura da ocupação do solo.

O cálculo das variáveis referentes a cada um dos indicadores foi efetuado para cada um dos seis subperíodos de cenarização estabelecidos (2021-2025, 2026-2030, 2031-2035, 2036-2040, 2041-2045 e 2046-2050), conforme se apresenta de seguida.

A11.II.1 População residente

O valor apresentado para a população residente no Município de Mafra no ano de 2021 corresponde ao resultado definitivo do Recenseamento Geral da População de 2021 (86 515 indivíduos)[21].

As projeções da população residente até 2025 consideram, para os três cenários (C1, C2 e C3), a estimativa provisória elaborada pelo Instituto Nacional de Estatística (INE) para o ano de 2022 (88 630 residentes). Na elaboração das projeções da população residente para o cenário C1 foi considerado para 2025 um valor semelhante ao da estimativa do INE para 2022, e para o período de 2026 a 2050 atendeu-se à evolução do cenário Baixo das projeções da população residente do INE para a Área Metropolitana de Lisboa[22]. As projeções para o cenário C2 contemplam um crescimento anual médio da população correspondente a metade da média dos cinco anos anteriores para os períodos de 2023 a 2025 e de 2026 a 2030, seguindo-se uma

[21] A estimativa provisória da população elaborada pelo Instituto Nacional de Estatística (INE) aponta para um total de 87 921 residentes no Município de Mafra, em 2021 (valor revisto em março de 2023, em função dos resultados definitivos dos Censos 2021).

[22] INE, Projeções da população residente 2018-2080.

relativa estabilização do número de residentes entre 2031 e 2050. Nas projeções para o cenário C3, o crescimento anual médio da população para o período de 2023 a 2025 corresponde à média dos cinco anos anteriores, mantendo-se a tendência de crescimento, embora progressivamente atenuada, entre 2026 e 2050.

No Quadro AII.1 apresentam-se as projeções de evolução da população residente no Município de Mafra para cada um dos cenários e subperíodos estabelecidos.

Quadro AII.1. Projeções da população residente no Município de Mafra

Cenário	2021	2025	2030	2035	2040	2045	2050
C1 - Estagnação	86 515	88 630	87 575	86 695	85 632	84 441	83 139
C2 - Crescimento moderado	86 515	89 519	91 021	91 204	91 294	91 304	91 294
C3 - Desenvolvimento inteligente	86 515	90 612	93 711	96 262	98 084	99 177	99 542

A11.II.2 Produto interno bruto (PIB)

O valor apresentado para o PIB no Município de Mafra no ano de 2021 tem como fonte o INE (Contas Económicas Regionais), tomando por base o valor por habitante a preços correntes para território continental português.

As projeções do PIB até 2025 consideram, para os três cenários (C1, C2 e C3), a taxa de variação nacional para 2022 (6,7%) e as projeções económicas do Banco de Portugal[23] para o período de 2023 a 2025, sendo as previsões das taxas de variação anual reduzidas para metade no cenário C1 e duplicadas no cenário C3. Para os anos de 2026 a 2050, o cenário C1 incorpora alternadamente períodos de estagnação e de ligeira recessão, enquanto os cenários C2 e C3 preveem crescimentos económicos médios anuais de 1,5% e de 3%, respetivamente.

O Quadro AII.2 mostra as projeções do PIB no Município de Mafra para cada um dos cenários e subperíodos estabelecidos.

[23] De acordo com o Banco de Portugal (Boletim Económico, junho de 2023), a economia portuguesa crescerá 2,7% em 2023, 2,4% em 2024 e 2,3% em 2025.

Quadro AII.2. Projeções do PIB no Município de Mafra

Cenário	2021	2025	2030	2035	2040	2045	2050
C1 - Estagnação	1 821,7	2 016,5	2 011,5	2 008,5	2 004,5	2 001,4	1 997,5
C2 - Crescimento moderado	1 821,7	2 091,1	2 252,8	2 426,8	2 614,4	2 816,4	3 034,1
C3 - Desenvolvimento inteligente	1 821,7	2 245,8	2 603,5	3 018,1	3 498,8	4 056,1	4 702,2

Milhões de euros (M€)

A11.II.3 Consumos estacionários de energia

Os consumos de energia elétrica no Município de Mafra, em 2021, têm como fonte a informação estatística disponibilizada pela DGEG[24].

As projeções dos consumos de eletricidade consideraram, para os três cenários, as projeções de evolução da população residente e do PIB, conjugadas com objetivos de eficiência energética e de substituição dos vetores energéticos dependentes da importação de combustíveis fósseis por eletricidade. O cenário C1, as reduções de consumo resultam, essencialmente, da perda de população e da evolução negativa da economia. O cenário C2 apresenta um aumento de consumos, imputável ao crescimento populacional e da atividade económica, incluindo uma crescente eletrificação da economia, que não são suficientemente compensadas com medidas de eficiência energética. Por sua vez, no cenário C3 os impactes do aumento da população, do dinamismo económico e da forte eletrificação da economia são acompanhados de alterações tecnológicas e medidas de eficiência que permitem estabilizar os consumos de eletricidade nos níveis de 2021.

Não obstante a eletrificação do transporte rodoviário provocar alterações nos consumos domésticos e dos serviços, tal facto não foi considerado nas projeções de consumos estacionários de energia elétrica no Município de Mafra, que se apresentam no Quadro AII.3.

Quadro AII.3. Projeções do consumo de energia elétrica no Município de Mafra

Cenário	2021	2025	2030	2035	2040	2045	2050
C1 - Estagnação	307,4	307,4	304,3	301,2	298,2	295,1	292,0
C2 - Crescimento moderado	307,4	313,5	319,7	325,8	332,0	338,1	344,3
C3 - Desenvolvimento inteligente	307,4	307,4	307,4	307,4	307,4	307,4	307,4

Unidade: GWh

A redução da intensidade carbónica da produção de energia elétrica, por via do reforço de fontes de energia renováveis, como preconizado no Plano Nacional Energia e Clima 2030 (PNEC 2030), constituiu o referencial

[24] DGEG, Consumo por Município e setor de atividade.

para as projeções do fator de emissão de GEE da eletricidade, embora com intensidades diferentes nos diversos cenários, conforme se mostra no Quadro AII.4.

Quadro AII.4. Projeções do fator de emissão da eletricidade em Portugal continental

Cenário	2021	2025	2030	2035	2040	2045	2050
C1 - Estagnação	0,151	0,146	0,141	0,136	0,131	0,126	0,121
C2 - Crescimento moderado	0,151	0,146	0,136	0,131	0,121	0,115	0,110
C3 - Desenvolvimento inteligente	0,151	0,141	0,134	0,120	0,106	0,092	0,080

Unidade: tCO_2e/MWh

Os consumos de biomassa (lenhas e resíduos vegetais) no Município de Mafra, em 2021, têm como fonte os dados nacionais do balanço energético, disponibilizado pela DGEG[25], reduzidos para o nível concelhio através de fator de escala (população residente).

As projeções dos consumos de biomassa consideraram, para os três cenários, as projeções de evolução da população residente e do PIB, conjugadas com objetivos tímidos de redução dos cortes de lenha no cenário C2 e de evolução para o aproveitamento exclusivo de biomassa florestal residual no cenário C3.

No Quadro AII.5 apresentam-se as projeções dos consumos de biomassa no Município de Mafra para cada um dos cenários e subperíodos estabelecidos.

Quadro AII.5. Projeções do consumo de biomassa no Município de Mafra

Cenário	2021	2025	2030	2035	2040	2045	2050
C1 - Estagnação	8 563	8 753	8 729	8 693	8 626	8 500	8 328
C2 - Crescimento moderado	8 563	8 861	9 009	9 027	9 036	9 037	9 036
C3 - Desenvolvimento inteligente	8 563	8 135	7 322	6 590	5 931	5 338	4 804

Unidade: tep

Para a determinação dos consumos de GPL[26], gás natural e outros combustíveis fósseis foram consideradas as projeções de evolução da população e da atividade económica para os cenários C1 e C3, enquanto para o cenário C3 se considerou uma tendência de redução de 1% nos consumos anuais per-capita.

[25] DGEG, Balanço Energético Nacional 2021.

[26] Gás de Petróleo Liquefeito.

A11.II.4 Transportes

Os dados do parque automóvel no Município de Mafra, em 2021, têm como fonte a informação referente ao parque automóvel seguro[27].

Na elaboração das projeções para a evolução do parque automóvel no Município de Mafra consideraram-se os dados do parque automóvel seguro do ano de 2022[28]. Todos os cenários, a partir de 2023, foram construídos com base nas projeções da população residente e da atividade económica, sendo que o cenário C3 considera um reforço gradual da utilização de transportes públicos e de soluções de mobilidade suave (Quadro AII.6).

Quadro AII.6. Projeções do parque automóvel no Município de Mafra

Cenário	2021	2025	2030	2035	2040	2045	2050
C1 - Estagnação	74 207	80 144	82 147	80 504	78 894	77 316	75 770
C2 - Crescimento moderado	74 207	81 628	85 709	86 052	88 633	90 406	91 310
C3 - Desenvolvimento inteligente	74 207	77 917	77 917	74 022	70 321	66 804	63 464

Unidade: Número de viaturas (de todas as categorias)

A partir das projeções do parque automóvel e da taxa de veículos 100% elétricos no ano de 2021[29], bem como de objetivos graduais e diferenciados por cenários de descarbonização do transporte rodoviário até 2050, estabeleceram-se projeções para o parque de veículos que utilizam combustíveis fósseis e de veículos 100% elétricos, conforme se mostra nos Quadros IV.7 e IV.8.

Quadro AII.7. Projeções de veículos movidos a combustíveis fósseis no Município de Mafra

Cenário	2021	2025	2030	2035	2040	2045	2050
C1 - Estagnação	73 754	70 066	66 379	62 691	57 159	51 628	44 252
C2 - Crescimento moderado	73 754	66 379	59 741	53 103	44 252	35 402	25 814
C3 - Desenvolvimento inteligente	73 754	62 691	51 628	36 877	22 126	7 375	1 844

Unidade: Número de viaturas (de todas as categorias)

[27] Informação disponibilizada pela Autoridade de Supervisão de Seguros e Fundos de Pensões (ASF), correspondente a todas as matrículas com seguro válido no dia 31 de dezembro do ano respetivo.

[28] 76 923 veículos, de acordo com a ASF.

[29] Foi utilizada a taxa nacional de 0,61%, correspondente ao peso relativo dos veículos 100% elétricos no conjunto dos veículos rodoviários motorizados, de acordo com a informação disponibilizada pelo INE.

Quadro AII.8. Projeções de veículos 100% elétricos no Município de Mafra

Cenário	2021	2025	2030	2035	2040	2045	2050
C1 - Estagnação	453	10 077	15 768	17 813	21 735	25 688	31 517
C2 - Crescimento moderado	453	15 249	25 968	32 949	44 381	55 004	65 497
C3 - Desenvolvimento inteligente	453	15 226	26 289	37 145	48 194	59 429	61 620

Unidade: Número de viaturas (de todas as categorias)

Com base no consumo de combustível automóvel no Município de Mafra, em 2021[30], e nas projeções do número de veículos movidos a combustíveis fósseis, considerando um consumo médio de 7 litros de combustível por cada 100 km, estabeleceram-se os cenários de consumo de combustível rodoviário, conforme se mostra no Quadro AII.9.

Quadro AII.9. Projeções de consumo de combustível rodoviário no Município de Mafra

Cenário	2021	2025	2030	2035	2040	2045	2050
C1 - Estagnação	51 239	48 677	46 115	43 553	39 710	35 867	30 743
C2 - Crescimento moderado	51 239	46 115	41 503	36 892	30 743	24 595	17 934
C3 - Desenvolvimento inteligente	51 239	43 553	35 867	25 619	15 372	5 124	1 281

Unidade: tep

Por sua vez, as projeções do consumo de eletricidade em transporte rodoviário no Município de Mafra, que se apresentam no Quadro AII.10, consideraram as projeções do número de veículos 100% elétricos, bem como um consumo médio de 16,9 kWh por cada 100 km e a distância média percorrida por veículo no ano de 2021[31].

Quadro AII.10. Projeções de consumo de eletricidade em transporte rodoviário no Município de Mafra

Cenário	2021	2025	2030	2035	2040	2045	2050
C1 - Estagnação	165	17 659	27 632	31 215	38 088	45 015	55 230
C2 - Crescimento moderado	165	26 722	45 506	57 739	77 771	96 387	114 774
C3 - Desenvolvimento inteligente	165	26 682	46 068	65 091	84 454	104 141	107 981

Unidade: MWh

[30] DGEG, Estatísticas do carvão, petróleo, energia elétrica e gás natural.

[31] 10 369 km, considerando um consumo médio de 7l/100km.

A11.II.5. Produção e tratamento de resíduos

Os valores apresentados para a produção e tratamento de resíduos urbanos no Município de Mafra, em 2021, tem como fonte informação disponibilizada pela Tratolixo.

As projeções para a produção de resíduos urbanos no Município de Mafra tiveram em conta, para todos os cenários, as projeções de evolução da população residente e flutuante e do PIB, sendo que o cenário C3 contempla uma redução gradual da produção per capita de resíduos urbanos, assumindo o incremento das práticas de prevenção, num quadro de transição para uma economia circular (Quadro AII.11).

Quadro AII.11. Projeções da produção de resíduos urbanos no Município de Mafra

Cenário	2021	2025	2030	2035	2040	2045	2050
C1 - Estagnação	50 712	51 726	51 460	51 170	50 674	49 857	48 751
C2 - Crescimento moderado	50 712	52 735	53 888	54 266	54 592	54 870	55 139
C3 - Desenvolvimento inteligente	50 712	52 312	52 748	52 694	52 081	50 950	49 347

Unidade: Tonelada (t)

No Quadro AII.12 apresentam-se as projeções produção de resíduos urbanos desagregadas por tipo de tratamento, com os cenários C2 e C3 a evidenciarem, embora com expressões distintas, o aumento do peso relativo das operações de valorização material e orgânica, em detrimento da eliminação em aterro.

Quadro AII.12. Projeções para operações de tratamento de resíduos urbanos no Município de Mafra

Cenário	Tipo de tratamento	2021	2025	2030	2035	2040	2045	2050
C1 - Estagnação	Digestão anaeróbia	9 732	9 927	9 876	9 820	9 725	9 568	9 356
	Compostagem	11 692	11 926	11 865	11 798	11 683	11 495	11 240
	Eliminação em aterro	9 378	9 566	9 516	9 463	9 371	9 220	9 015
C2 - Crescimento moderado	Digestão anaeróbia	9 732	10 120	10 342	10 414	10 477	10 530	10 582
	Compostagem	11 692	12 159	12 425	12 512	12 587	12 651	12 713
	Eliminação em aterro	9 378	9 105	8 555	7 829	7 048	6 213	5 389
C3 - Desenvolvimento inteligente	Digestão anaeróbia	9 732	10 039	10 123	10 112	9 995	9 778	9 470
	Compostagem	11 692	12 061	12 162	12 149	12 008	11 747	11 377
	Eliminação em aterro	9 378	6 634	4 014	3 564	3 047	2 524	2 012

Unidade: Tonelada (t)

Para a determinação da produção de águas residuais foram consideradas, para todos os cenários, as projeções de evolução da população.

A11.II.6. Produção animal

Os dados referentes aos efetivos de animais no Município de Mafra, no ano de 2021, têm como fonte as estatísticas do INE.

As projeções dos efetivos de animais consideram a tendências dos últimos anos para os cenários C1 e C2, enquanto no cenário C3 se perspetiva uma diminuição dos efetivos de bovinos de bovinos e suínos, acompanhada de aumentos dos outros efetivos (Quadro AII.13).

Quadro AII.13. Projeções dos efetivos animais no Município de Mafra

Cenário	Espécie / Classe	2021	2025	2030	2035	2040	2045	2050
C1 - Estagnação	Bovinos (< 1 ano)	4 236	4 236	4 236	4 236	4 236	4 236	4 236
	Vacas leiteiras	2 180	2 180	2 180	2 180	2 180	2 180	2 180
	Bovinos (> 1 ano)	3 603	3 603	3 603	3 603	3 603	3 603	3 603
	Ovinos	5 214	5 475	5 748	6 036	6 338	6 655	6 987
	Caprinos	2 174	2 283	2 397	2 517	2 643	2 775	2 913
	Suínos	8 715	8 715	8 715	8 715	8 715	8 715	8 715
	Equinos	489	513	539	566	594	624	655
C2 - Crescimento moderado	Bovinos (< 1 ano)	4 236	4 236	4 236	4 236	4 236	4 236	4 236
	Vacas leiteiras	2 180	2 180	2 180	2 180	2 180	2 180	2 180
	Bovinos (> 1 ano)	3 603	3 603	3 603	3 603	3 603	3 603	3 603
	Ovinos	5 214	5 475	5 748	6 036	6 338	6 655	6 987
	Caprinos	2 174	2 283	2 397	2 517	2 643	2 775	2 913
	Suínos	8 715	8 715	8 715	8 715	8 715	8 715	8 715
	Equinos	489	501	514	527	540	553	567
C3 - Desenvolvimento inteligente	Bovinos (< 1 ano)	4 236	4 024	3 823	3 632	3 450	3 278	3 114
	Vacas leiteiras	2 180	2 071	1 967	1 869	1 776	1 687	1 603
	Bovinos (> 1 ano)	3 603	3 423	3 252	3 089	2 935	2 788	2 649
	Ovinos	5 214	5 735	6 309	6 940	7 634	8 397	9 237
	Caprinos	2 174	2 500	2 875	3 306	3 802	4 373	5 029
	Suínos	8 715	8 279	7 865	7 472	7 098	6 744	6 406
	Equinos	489	513	539	566	594	624	655

Unidade: Número de cabeças

A11.II.7. Estrutura da ocupação do solo

O valor referente às áreas florestais no Município de Mafra, no ano de 2021, tem como fonte a Carta de Uso e Ocupação do Solo (COS2018), da Direção-Geral do Território (DGT).

As projeções da evolução das áreas florestais no Município de Mafra tiveram em conta, para os cenários C1 e C2, as projeções da população residente e do PIB para esses cenários, refletindo tendências de desflorestação em consequência das atividades económicas e dos incêndios florestais. Já o cenário C3 considera uma recuperação gradual das áreas florestais, designadamente, pela florestação de terras agrícolas ou de incultos.

No Quadro AII.14 apresentam-se as projeções das áreas florestais no Município de Mafra para cada um dos cenários e subperíodos estabelecidos.

Quadro AII.14. Projeções das áreas florestais no Município de Mafra

Cenário	2021	2025	2030	2035	2040	2045	2050
C1 - Estagnação	7 847	7 611	7 231	6 869	6 526	6 199	5 890
C2 - Crescimento moderado	7 847	7 454	6 709	6 374	5 736	5 449	4 904
C3 - Desenvolvimento inteligente	7 847	7 847	8 239	8 651	8 867	9 089	9 316

Unidade: Hectare (ha)

Anexo A11.III Estado de implementação das medidas de Adaptação da EMAAC de Mafra

Quadro AIII.1. Estado de implementação das medidas de Adaptação da EMAAC de Mafra

Opções de Adaptação	Objetivos	Fase – ponto de situação	Estado
Opção 1. Melhorar o uso eficiente da água (tipologia de rega e horários), com redução dos desperdícios (manutenção e distribuição).	▪ Promover e implementar um eficiente uso da água – sistemas de rega – evitando desperdício (rega em dias de precipitação, por exemplo); ▪ Apostar em soluções que visem um eficiente uso da água em edifícios municipais e espaços públicos; ▪ Implementar medidas que visem eliminar os desperdícios de água e reduzir a níveis aceitáveis as perdas de água nos sistemas de rega e na rede; ▪ Promover e desenvolver medidas de sensibilização da população para as questões relacionadas com o eficiente uso deste recurso essencial à vida.	▪ As experiências com equipamentos de rega monitorizado através de plataforma eletrónica no Jardim do Cerco de Mafra não foi implementado; ▪ O sistema de rega do Parque Intermodal e Ecológico da Venda do Pinheiro é um sistema automático, permite a comunicação via rádio entre a plataforma Mysolem e os programadores dos setores de rega. Para aceder ao sistema e proceder à programação, basta aceder à Mysolem (duas torres), através de computador, tablet ou telemóvel (com ligação à internet). Localmente existe um caudalímetro, um anemómetro e um pluviómetro, estes equipamentos permitem uma gestão eficiente da água de rega. A alimentação do sistema de rega é feita por água captada num furo local, na eventualidade de ser necessário, foi criado um bypass para o sistema ser alimentado com água da rede. Em situações de precipitação ou de vento mais forte, o sistema está pré-programado para parar a rega de imediato. Dependendo das condições edafo-climáticas existentes e da estação do ano, o sistema permite aumentar ou reduzir percentualmente a quantidade de água por setor, permite verificar também a carga da pilha dos programadores. Apresenta um serviço de mensagens quando o volume de água atinge ou não os limiares mínimos ou máximos pré-programados. Este é um sistema que permite a economia de recursos, não só a nível de mão de obra como também de recursos hídricos, consegue-se assim gerir de uma forma sustentável e eficiente o sistema de rega.	✓
Opção 2. Monitorização da implementação do Plano Municipal de Defesa da Floresta contra Incêndios.	▪ Garantir o cumprimento do PMDFCI e respetivo Plano Operacional Municipal (POM) anual; ▪ Garantir o desenvolvimento e implementação do Dispositivo Municipal de Defesa da Floresta contra Incêndios;	▪ A monotorização do PMDFCI é anualmente.	✓

Opções de Adaptação	Objetivos	Fase – ponto de situação	Estado
	▪ Desenvolver e implementar o programa de voluntariado jovem para as florestas, que visa a sensibilização da população, deteção de focos de incêndio e alerta aos agentes de Proteção Civil.		
Opção 3. Implementação de medidas regulamentares de proteção contra a erosão dos solos com reflorestação e arborização.	▪ Promover a prática de processos agrícolas que protejam o solo contra a erosão; ▪ Promover a plantação de vegetação com sistemas radiculares complementares; ▪ Sensibilizar os agricultores e produtores florestais para a importância da conservação do solo, como fator de sustentabilidade.	▪ Proposta no regulamento do PDM (atualmente em revisão por adaptação); e informação no regulamento dos espaços verdes e de espaços livres não florestais do Município de Mafra.	✓
Opção 4. Desenvolvimento do projeto de sistemas de alerta de risco de eventos climáticos extremos com comunicação de emergência (e.g. plano de defesa da floresta, planos de contingência para situações meteorológicas extremas).	▪ Criar e implementar um sistema eficaz de previsão, informação, alerta e gestão de situações associadas a eventos climáticos extremos (designadamente, galgamento costeiro, precipitação excessiva e temperaturas elevadas);	▪ A implementação do OMAAC encontra-se em estudo. ▪ O Serviço Municipal de Proteção Civil integra a iniciativa europeia "Anywhere", que visa o desenvolvimento de ferramentas, processos e melhores práticas para a gestão de emergências relacionadas com o clima e respetivas alterações climáticas, a nível nacional. Estas soluções e ferramentas apoiam um novo conceito de gestão de emergência (estabelecimento de alertas e desencadeamento de ações e de meios), que possibilita uma mais eficaz e eficiente capacidade de resposta da Proteção Civil e demais agentes de Proteção Civil.	✓
Opção 5. Elaboração do Plano de sensibilização, comunicação e partilha de informação entre os diferentes agentes e disseminação da problemática das alterações climáticas nas diversas áreas de atuação municipal.	▪ Sensibilizar, informar e melhorar a capacidade de adaptação e de resposta da população a todos os eventos e impactos resultantes das alterações climáticas (cheias, inundações, vagas de frio, ondas de calor, precipitação intensa, etc.); ▪ Promover e incentivar a adoção de um comportamento ambientalmente mais consciente, responsável e sustentável por parte dos mais jovens (ações escolares); ▪ Divulgação de informação (genérica sobre o tema, medidas de autoproteção, etc.) através da internet	▪ No âmbito do Plano de Adaptação às Alterações Climáticas (PMAAC-AML) foi realizado um Workshop Municipal, denominado – Sessão pública municipal sobre os riscos, impactes e vulnerabilidades – este seminário teve como principais premissas dar a conhecer e informar, de forma mais aprofundada, o fenómeno das alterações climáticas a nível local e metropolitano, criando uma cultura de cooperação transversal aos vários setores e atores socioeconómicos da região e reforçando a prazo a resiliência territorial da AML.. ▪ A Proteção Civil tem vindo a desenvolver diversas ações de sensibilização junto das escolas do Município, alusivas à	✓

Opções de Adaptação	Objetivos	Fase – ponto de situação	Estado
	(website e facebook da Autarquia), bem como exemplos de boas práticas que possam vir a ser adotadas.	preservação da floresta e prevenção de incêndios florestais, com o intuito de incrementar o conhecimento da comunidade educativa para uma ação pró-ativa acerca do tema da proteção civil; ▪ sensibilizar e preparar para a possibilidade de ocorrência de acidentes naturais e tecnológicos, e colaborar com os estabelecimentos de ensino na promoção da educação para o desenvolvimento sustentável, visando a formação de jovens cidadãos ambientalmente mais responsáveis e participativos na defesa do ambiente.	
Opção 6. Reabilitação das zonas costeiras e ribeirinhas, com o reforço dos sistemas dunares e das galerias ripícolas, bem como, introdução do recuo progressivo nas zonas costeiras mais vulneráveis, de forma a garantir a proteção da costa.	▪ Promover a manutenção e salvaguarda do troço litoral concelhio, apoiando e colaborando a autarquia com as entidades competentes na promoção e implementação das medidas necessárias; ▪ Incrementar a importância da salvaguarda da biodiversidade no município, promovendo a sensibilização; diminuir os impactos provenientes das cheias (proteção/ gestão); impedir a contaminação das linhas de água.	▪ Projeto "Estabilização do Troço Norte da Arriba da Praia do Sul Ericeira", sujeito a uma candidatura ao POSEUR com o fundo total aprovado de 42, 343 euros (€), em que a prioridade de investimento é fazer face a riscos específicos, assegurar a capacidade de resistência às catástrofes e desenvolver sistemas de gestão de catástrofes; A Elaboração do Projeto de Execução de Minimização do Risco na Zona Norte da Arriba da Praia do Sul, teve como principal objetivo aumentar a segurança do acesso situado na base da arriba e ainda das edificações situadas no seu topo, promover a adaptação às alterações climáticas e a prevenção e gestão de riscos. A intervenção de estabilização prendeu-se essencialmente com a remoção de blocos instáveis e ao revestimento da face da arriba, promovendo assim a mitigação dos fenómenos de erosão diferencial e potenciais instabilidades. O valor total da intervenção foi de 520 315, 0 euros (€) e foi concluído em 2019. ▪ O projeto do Parque Ecológico da Venda do Pinheiro já foi implementado e prevê ainda a requalificação da linha de água existente e a construção de um conjunto de bacias de retenção (incluindo um plano de água de grande dimensão), que permitirão diminuir os riscos de cheia nas áreas urbanas a jusante e aumentar a biodiversidade pelo repovoamento da galeria ripícola.	✓
Opção 7.	Num sistema de monitorização, os objetivos ocupam um lugar central, uma vez que se assumem como a	▪ Execução do Relatório de Estado do Ordenamento do Território (REOT), cuja metodologia visa avaliar cinco objetivos estratégicos	✓

Opções de Adaptação	Objetivos	Fase – ponto de situação	Estado
Monitorização da implementação do Plano Diretor Municipal (criação de indicadores adicionais).	meta a alcançar por esse instrumento e, portanto, será a partir destes que se definirá o que vai ser medido, como irá ser medido, bem como se avaliará os resultados obtidos (Silva, 1998; Ramos, 2008). A implementação desta opção tem como principais objetivos: ▪ Salvaguarda e valorização do património paisagístico e natural; ▪ Reestruturação do sistema urbano municipal; ▪ Consolidação das acessibilidades de nível local e intermunicipal. ▪ Promoção de áreas de oportunidade.	definidos no Plano Diretor Municipal (PDM), que materializam a visão estratégica para o Município de Mafra, a saber: ▪ A monitorização da estratégia para a "Salvaguarda e promoção do património natural e cultural"; ▪ A monitorização da estratégia para a "Consolidação do Sistema Urbano"; ▪ A monitorização da estratégia para a "Promoção de Atividades Económicas"; ▪ A monitorização da estratégia para a "Consolidação das Acessibilidades"; ▪ A monitorização da estratégia para a "Redefinição do Modelo de Ocupação Espacial"; ▪ A monitorização estratégica, permite a avaliação da dimensão estratégica do planeamento e que aqui se traduz pela monitorização do grau de implementação do PDM. ▪ Utilizou-se para tal, indicadores de monitorização, que avaliam a concretização dos objetivos estratégicos das dinâmicas territoriais e consequentemente das opções estratégicas. A monitorização estratégica permite responder diretamente à medida 13, uma vez que, partindo das opções estratégicas definidas para o PDM, propõe-se a redefinição da estrutura dos objetivos operacionais e das ações necessárias para concretizar as estratégias do PDM. Neste sentido os 5 objetivos estratégicos definidos no PDM, são desdobrados em 83 indicadores de monitorização, sendo que para cada um destes foram propostas medidas e ações a implementar.	
Opção 8. Incorporação dos riscos climáticos nos instrumentos de planeamento de gestão territorial com regulamentação específica.	▪ Tornar o município mais resiliente às vulnerabilidades climáticas atuais e futuras; ▪ Adaptar o território face aos cenários de AC traçados; ▪ Promover a construção sustentável.	▪ Considerando a premência de respostas do Ordenamento do Território aos desafios da mudança climática, o Plano Diretor Municipal (PDM), em processo de alteração nos termos do atual Regime Jurídico dos Instrumentos de Gestão Territorial (RJIGT), pretende promover a integração da adaptação às alterações climáticas, com o objetivo fulcral de tornar o município mais resiliente às vulnerabilidades climáticas atuais e futuras.	

Opções de Adaptação	Objetivos	Fase – ponto de situação	Estado
Opção 9. Planeamento urbano dos espaços públicos para melhoria da sua capacidade de resposta aos eventos climáticos: implementação de bacias de retenção, e estruturas verdes.	▪ A melhoria da vivência e a utilização dos espaços públicos, recorrendo a bacias de retenção e estruturas verdes; ▪ Promoção da infiltração; ▪ Detenção e retenção das águas das chuvas no local; ▪ Evitar o escoamento superficial; ▪ Filtrar as águas de escoamento superficial nos primeiros minutos das chuvas (provenientes de calçadas e vias pavimentadas contaminadas com resíduos de óleo, borracha de pneu e partículas de poluição); ▪ Promoção da estrutura ecológica urbana; ▪ Promover a circulação pedonal e de bicicletas em ambientes sombreados, agradáveis e seguros; ▪ Conter encostas e margens de cursos de água para evitar deslizamentos e assoreamento.	▪ Destaca-se o projeto do Parque Ecológico da Venda do Pinheiro, que além do contributo significativo para o acréscimo da EEU, requalificou a linha de água existente e a construção de um conjunto de bacias de retenção (incluindo um plano de água de grande dimensão), que permitiu diminuir os riscos de cheia nas áreas urbanas a jusante e aumentar a biodiversidade pelo repovoamento da galeria ripícola. - O projeto "ValorRio - Valorização e Proteção do Património Natural e Paisagístico de linhas de água", que visou a proteção e requalificação das margens do Rio Trancão, encontra-se em análise para integrar uma candidatura a novos fundos comunitários. O objetivo deste projeto é a intervenção nas margens em locais específicos, está previsto, também, a construção de uma área de interpretação ambiental associada à ETAR da Póvoa da Galega; a construção de 2 parques/áreas de estadia e merendas ao longo do rio; e a recuperação de caminhos públicos que permitirão percorrer um extenso corredor verde associado ao Rio Trancão.	
Opção 10. Promoção da salvaguarda dos espaços agrícolas e florestais, que proporcionam os múltiplos bens e serviços que contribuem para o desenvolvimento sustentável do município (e.g. silvicultura preventiva, fogo controlado, abertura de caminhos de circulação).	▪ Aumentar a resiliência no setor agrícola e florestal; ▪ Adaptar por forma a reduzir os riscos e manter a capacidade de produção - silvicultura preventiva, fogo controlado, abertura de caminhos de circulação; ▪ Divulgar informação relativa a programas de apoio ao investimento florestal e agrícola; ▪ Fomentar a importância do uso eficiente dos solos, com vista à salvaguarda e desenvolvimento dos recursos naturais.	▪ Bolsa de Terras de Mafra, este projeto municipal pretende aumentar a utilização do território rural do Município de Mafra para valorizar a atividade agrícola como valor económico tradicional, como facto de coesão social e como elemento modelador do mosaico paisagístico. Para o efeito, a "Bolsa de Terras de Mafra" constitui-se como um mecanismo de facilitação do conhecimento das terras disponíveis e também dos investidores interessados na exploração agrícola. – O site da Câmara Municipal de Mafra contém as fichas de inscrição, bem como, as nomas de funcionamento das Bolsas de Terras.	
Opção 11. Implementação do Plano Municipal de Gestão da Água que inclua a gestão de cheias com a criação ou restabelecimento de zonas que aumentem a capacidade de retenção e, ao mesmo tempo, apoiem	▪ Promover a adoção de comportamentos ambientais mais conscientes relativamente ao uso da água; ▪ Aumentar a capacidade adaptativa e de resiliência da população; ▪ Recuperar as infraestruturas de abastecimento e saneamento;	▪ Parque ecológico da Venda do Pinheiro: requalificou a linha de água existente e construiu um conjunto de bacias de retenção (incluindo um plano de água de grande dimensão), que permitiu diminuir os riscos de cheia nas áreas urbanas a jusante e aumentar a biodiversidade pelo repovoamento da galeria ripícola.	

Opções de Adaptação	Objetivos	Fase – ponto de situação	Estado
objetivos de conservação de habitats e biodiversidade.	▪ Desenvolver e implementar sistemas de retenção de águas pluviais; ▪ Criar e implementar a construção de reservatórios de água, como forma de retenção de água e embelezamento "natural" da paisagem; ▪ Desenvolver e implementar sistemas de reutilização de água; ▪ Desenvolver cartografia que identifique focos poluentes da água; ▪ Prevenir e reduzir o risco associado à ocorrência de cheias e inundações, garantindo a segurança de pessoas e bens; ▪ Informar e sensibilizar a população localizada nas zonas de risco sobre os riscos associados à ocorrência de cheias e inundações e sobre o modo de agir em caso de ocorrência; ▪ Elaborar e implementar o Plano Especial de Emergência para Cheias, Inundações e Galgamentos Costeiros de Mafra.	▪ O projeto do Parque Ecológico da Empa assenta sob os seguintes elementos estruturantes: - Constituição de um espaço ecológico que valorize as interfaces: terra /mar; urbano/rural; conservação da natureza/fruição dos recursos e do património; - Afirmação desta área como espaço verde sustentável de recreio passivo e contemplativo e de lazer da zona norte da Vila da Ericeira, ou seja, local não só de lazer e fruição paisagística, mas, também, como espaço que desempenha um papel importante na gestão de recursos fundamentais como a água, o solo, a flora e a fauna – simbólico pelas boas práticas ambientais e de gestão sustentável de recursos; ▪ Recuperação dos sistemas vegetais e das dinâmicas de evolução natural; ▪ Sensibilização ambiental e simbólica demonstrativa da valorização do património natural, cultural e paisagístico e da aplicação de boas práticas ambientais e da (re)utilização de materiais recicláveis e de técnicas construtivas sustentáveis; ▪ Instalação de um pequeno equipamento de apoio à interpretação e informação ambiental e às atividades que se desenvolvem no parque ecológico; ▪ Valorização dos percursos naturais que permitam a fruição interpretativa da paisagem;	
Opção 12. Revisão quadrienal da presente EMAAC, com o acréscimo, se necessário, de indicadores de monitorização da estratégia e gestão do risco, sempre que haja revisão do PDM ou sempre que a situação o justifique.	▪ Avaliar as opções definidas, verificando a sua relevância e ajustando-a se necessário for; ▪ Avaliar a mudança do território e assim estabelecer, se necessário, novas medidas de adaptação; ▪ Fazer da EMAAC um instrumento atual, dinâmico e evolutivo.	▪ Preparação de elementos para se iniciar a revisão quadrienal da EMAAC de Mafra no sentido de evoluir para um plano de ação climática, integrando a adaptação e a mitigação.	✓

Opções de Adaptação	Objetivos	Fase – ponto de situação	Estado
Opção 13. Relocalização de infraestruturas e equipamentos situados em zonas vulneráveis, mas quando não o for possível, reduzir os danos por inundação, utilizando materiais resistentes à água (chão, paredes, caixilharia, ...) e colocando material sensível a cotas mais elevadas.	▪ A implementação desta opção tem como principal objetivo a redução dos custos do Município na recuperação de equipamentos e apoios balneares.	▪ Projeto de Requalificação do Equipamento com funções de praia (Antigo virtual) – Na sequência da intervenção no antigo virtual foram executadas obras de estabilização de arriba, subjacente à conceção das medidas corretivas. Na execução da intervenção esteve presente a preocupação de obter as condições de segurança necessárias à custa de obras que proporcionem um enquadramento paisagístico harmonioso. Relativamente à intervenção no edifício destaca-se a utilização de vãos em alumínio que garantem a estanquicidade ao impacto marítimo, nos vãos do piso térreo serão colocados tapumes em madeira com função de evitar a entrada agressiva do mar em períodos controversos.	
Opção 14. Implementação da estrutura ecológica urbana.	▪ Salvaguarda e valorização do património paisagístico; ▪ Dar continuidade à reabilitação e/ ou criação de espaços cívicos, que são áreas bastante frequentadas pela população e podem englobar áreas de serviços públicos, órgãos de poder local ou espaços comerciais; ▪ Criação e/ ou melhoramento dos espaços verdes públicos de recreio, que são espaços com uma forte valência ecológica e social, destinados à utilização pública, onde os utilizadores podem exercer várias atividades; ▪ Incentivar a criação e manutenção dos espaços verdes privados; ▪ Incentivar a criação de espaços verdes contíguos a equipamentos (escolas, serviços públicos).	▪ O Parque Ecológico da Venda do Pinheiro iniciado este ano tem um contributo significativo para o acréscimo da Estrutura Ecológica Urbana. ▪ Revitalização e requalificação do espaço público e do ambiente urbano do Largo da Feira da Malveira, incluindo as infraestruturas afetas à realização da feira semanal. ▪ Criação e/ ou melhoramento dos espaços verdes públicos de recreio, que são espaços com uma forte valência ecológica e social, destinados à utilização pública, onde os utilizadores podem exercer várias atividades; ▪ Diagnóstico das necessidades e da possibilidade do uso dos espaços integrantes do Largo da Feira para fins turísticos, culturais e de lazer; ▪ Valorização da atividade económica instalada; ▪ Reabilitação e valorização do edifício sito no Largo da Feira, em respeito pelo seu valor histórico e simbólico, criando áreas de serviços públicos – Casa da Cultura da Malveira;	

Fonte: Relatório "Monitorização da EMAAC – Medidas de Adaptação" (dezembro de 2023)

Legenda:

 Medida implementada  Medida em execução ou parcialmente implementada

Anexo A11.IV Participação, cidadania e responsabilidade social

O PMAC Mafra 2030 foi construído numa base participativa, envolvendo diferentes grupos da sociedade civil. A CMM lançou um questionário sobre as alterações climáticas, convidando os munícipes a participarem na ação climática, reforçando assim as capacidades da sociedade civil, aumentando a visibilidade da participação dos cidadãos e dos benefícios resultantes dessa participação. A elaboração do PMAC Mafra 2030 contou também com o envolvimento ativo de diferentes orgânicas da CMM e do Executivo.

O PMAC Mafra 2030 deve ser objeto de um amplo envolvimento público durante a sua implementação, incluindo a população geral, a comunidade académica e organizações não governamentais (ONG), que será fundamental para a sua concretização, adaptação, constante adequação e evolução. Pretende-se que a estratégia de participação pública garanta a divulgação do plano, a recolha do maior número de contributos, uma participação informada e eficaz, assim como um acompanhamento, monitorização e avaliação capaz de informar em tempo real a execução do plano.

Durante a sua elaboração foram desenvolvidas as seguintes iniciativas de participação pública:

- **Inquérito sobre Ação Climática**

No âmbito da elaboração do presente PMAC Mafra 2030, foi disponibilizado um inquérito online com o objetivo de obter a perceção dos munícipes de Mafra em matéria de ação climática.

À data do presente documento, foram submetidas 83 respostas, sendo que 65,1% das respostas são de cidadãos (54 respostas), 20,5% de funcionários da autarquia (17), outros funcionários públicos (4 respostas), representantes de empresas de comércio ou serviços (3), representantes de empresas agrícolas e outros setores de atividades (2), uma associação sem fins lucrativos (1) e investigadores (2). Apesar da amostra ser variada não é representativa da população do Município de Mafra.

Cerca de 90,4% dos inquiridos afirmaram que se preocupam muito com as alterações climáticas, pois é um dos principais desafios que temos de enfrentar no presente e no futuro" e 9,6% dos inquiridos referem preocuparem-se,mas não muito; pois consideram um exagero a atenção dada ao assunto. Considera-se, assim, que existe ainda uma elevada desinformação sobre as alterações climáticas. Concluindo que é preciso aumentar os esforços para combater a desinformação no que diz respeito às alterações climáticas, através de ações consequentes de ativação baseada no conhecimento, tendo como objetivo a capacitação da sociedade, das empresas, de todas as entidades, individuais ou coletivas, formais ou informais, constitui-se assim um pilar

da estratégia de capacitação, sensibilização, mobilização e ação.

Quando questionados sobre os impactes das alterações climáticas no Município, foram identificados maioritariamente riscos climáticos associados a "temperaturas elevadas/ ondas de calor", "precipitação excessiva (cheias e inundações/ deslizamentos de terras)", tempestades e galgamentos costeiros" "aumento dos incêndios florestais" e "dificuldades no abastecimento de água" (**Quadro AIV.1**).

Quadro AIV.1. Evolução do risco sobre o setor do Turismo, para cada risco climático

Impactes	Número de vezes assinalado
Temperaturas elevadas / ondas de calor	**52**
Precipitação excessiva (cheias e inundações / deslizamento de terras)	**39**
Ondulação forte	25
Galgamentos costeiros	**39**
Vento forte	32
Aumento dos incêndios florestais	**46**
Dificuldades no abastecimento de água	**40**
Aumento de doenças provocadas por insetos	16
Dificuldades na produção e disponibilidade de alimentos	25
Aumento do turismo de praia	20
Nenhum, as alterações climáticas não serão relevantes no território de Mafra	0

Relativamente à identificação dos grupos vulneráveis às alterações climáticas, evidencia-se o reconhecimento da "População envelhecida" (72,3%), seguindo-se e com expressão significativa as "pessoas de baixos rendimentos" (67,5%) e as "pessoas que vivem junto a linhas de água ou na zona costeira" (51,8%) (**Figura AIV.1**).

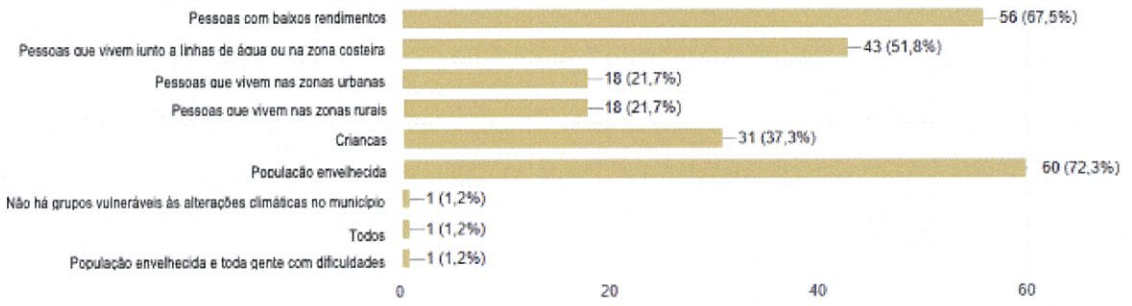

Figura AIV.1. Grupos identificados como mais vulneráveis às alterações climáticas no Município de Mafra

Foi ainda solicitado aos inquiridos que classifiquem segundo o grau de concordância as ações climáticas que poderiam ser implementadas no Município de Mafra, seguindo a escala 1 – Não apoiaria este tipo de ação e 10 – Apoiaria totalmente este tipo de ação.

Apresentam-se de seguida as ações que os inquiridos consideraram apoiar totalmente:

- 39,8% o "Aumento da frota municipal movida a combustíveis não fósseis";
- 49,4% a "Redução das taxas municipais (e.g. licenciamento) para atividades climaticamente eficientes";
- 67,4% o "Aumento do n.º de árvores nos espaços urbanos";
- 15,7% o "Condicionamento no abastecimento (e.g. corte do serviço em alguns períodos do dia) em caso de escassez de água";
- 21,7% a "Instalação de mais postos de carregamento de veículos elétricos";
- 31,3% o "Incentivos municipais para a aquisição de bicicletas elétricas";
- 44,6% a "Criação ou reforço de hortas urbanas e escolares";
- 66,3% a "Instalação de painéis solares nas escolas e outros edifícios públicos";
- 43,4% o "Incentivo à implementação de um sistema de avaliação e classificação da eficiência hídrica em edifícios públicos, residenciais, hoteleiros e de comércio e serviços";
- 25,3% "Desenvolvimento e implementação de um jogo (gamificação) sobre alterações climáticas nas escolas e outras instituições do Município".

Destaca-se o facto de terem sido ainda propostas pelos inquiridos uma série de outras ações.

O contributo recebido dos inquiridos, nomeadamente os resultados obtidos no exercício de avaliação de proposta de ações, foi tido em consideração e integrado no **Capítulo 8.2. Plano de Ação** (Volume I) e nas **Fichas de Ação** (Volume II).

- **Sessão Pública de Trabalho**

Foi também realizada, no dia 5 de fevereiro de 2024, uma sessão pública de trabalho para recolha de sugestões e contributos, com a participação de 22 pessoas com diferentes formações e enquadramentos profissionais.



Figura AIV.2. Reportagem fotográfica da sessão pública de trabalho do PMAC Mafra 2030

Quadro AIV.2. Quais serão os impactes das alterações climáticas no município de Mafra?

Setores de intervenção	Impactes identificados pelos participantes
Agricultura e Floresta	▪ Aumento dos custos de produção; ▪ Dificuldade em ser agricultor dado todas as burocracias e problemas ambientais associados; ▪ Temperaturas fora da época; ▪ Falta de água para uso na agricultura, "adaptar culturas a recursos hídricos disponíveis"; ▪ Abandono de terras devido aos constrangimentos associados e à produção agrícola; ▪ Plantação consciente do eucalipto.
Biodiversidade	▪ Diminuição de espécies; ▪ Aumento de espécies exóticas; ▪ Alterações das espécies energéticas; ▪ Crescimento de população de javali, p.e.; ▪ Abandono de terras, e crescimento de matos com características mais combustíveis; ▪ Mudança de espécies produzidas no território.
Economia	▪ Preços mais elevados; ▪ Dificuldades no desenvolvimento da atividade agrícola o que leva ao afastamento e abandono de terras; ▪ Redução do peso da atividade agrícola, como atividade económica com grande importância no território; ▪ Educar para as questões ambientais nas escolas, desde o pré-escolar.
Energia	▪ Aumento dos custos de energia; ▪ Cortes de energia ligados a tempestades; ▪ Aumento da temperatura; ▪ Pobreza energética; ▪ Aumento dos custos de energia para tratamento de resíduos; ▪ Burocracia na instalação de energias alternativas e importância de investir nesta área.
Recursos Hídricos	▪ Escassez de água; ▪ Incapacidade para responder a períodos de chuva intensa; ▪ Necessidade de aumentar o tratamento de água; ▪ Necessidade de reservatórios de águas pluviais; ▪ Escassez de recursos hídricos; ▪ Alterações climáticas e falta de adaptação de métodos de captura de carbono; ▪ Poluição das linhas de água por descargas ilegais; ▪ Apostar na dessalinização.
Saúde	▪ Alergias;

Setores de intervenção	Impactes identificados pelos participantes
	▪ Doenças respiratórias diversas; ▪ Diminuição da qualidade da água para consumo humano; ▪ Aumento da temperatura para os trabalhadores "de ar livre"; ▪ Poluição de linhas de água do território; ▪ Deposições em aterro ainda elevadas.
Segurança de Pessoas e Bens	▪ Instabilidade de vertentes; ▪ Abatimento de solo; ▪ Lixiviação de aterros colocando em risco pessoas e bens; ▪ Aluimentos de terrenos; ▪ Risco de incêndios; ▪ Risco de cheias.
Transportes e Comunicações	▪ Danos nas vias de trânsito; ▪ Constrangimentos de infraestruturas; ▪ Dificuldade de adaptação dos transportes de grandes dimensões à legislação sobre veículos e outras alternativas ao combustível fóssil.
Zonas Costeiras	▪ Erosão costeira e recuo/queda de arribas; ▪ Maior fiscalização da pesca lúdica; ▪ Economia da zona costeira leva ao Turismo como principal atividade afetada; ▪ Necessidade de cuidado redobrado sobre zonas costeiras.

Quadro AIV.3. Qual deverá ser o papel do Município de Mafra quanto à ação climática?

Setores de intervenção	Implementação 2024 - 2030	Integração no Plano de Ação
Agricultura e Floresta	▪ Incentivar à reflorestação com espécies autóctones; ▪ Gestão florestal integrada e planeada; ▪ Identificar áreas próprias para combate a incêndios; ▪ Plano de reflorestação; ▪ Incentivar o interesse dos jovens pela atividade agrícola, com a criação de uma escola profissional; ▪ Valorizar a prática agrícola; ▪ Incentivar a agricultura familiar;	▪ A#10 – Promoção de práticas de Gestão Florestal Sustentável; ▪ A#03 – Desenvolvimento do Programa da Floresta Autóctone; ▪ G#01 – Desenvolvimento de medidas de combate às pragas; ▪ C#02 – Promoção de ações de formação sobre sistemas de rega eficientes e boas práticas agrícolas e florestais; ▪ G#02 – Identificação e georreferenciação da propriedade florestal;

Setores de intervenção	Implementação 2024 - 2030	Integração no Plano de Ação
	▪ Promover o escoamento de produtos.	▪ A#14 - Requalificação e proteção de áreas florestais e áreas agrícolas abandonadas; ▪ A#15 – Promoção de hortas comunitárias (incluindo nas escolas); ▪ C#07 – Criação da academia e showroom do Agroalimentar.
Biodiversidade	▪ Criação de colmeias e corredores verdes e azuis; ▪ Criação de mais serviços de ecossistemas; ▪ Fundo Ambiental e urbanístico; ▪ Controlar as culturas de eucalipto; ▪ Contributo mais ativo para quem promove a biodiversidade; ▪ Dar incentivos a quem promove a reabilitação de espécies autóctones; ▪ Jardins municipais com maior diversidade de plantas e plantas mais resistentes às alterações climáticas.	▪ A#01 – Promoção do Programa corredores verdes; ▪ A#02 – Promoção do Plano de Mapeamento, Avaliação e Valorização dos Serviços Ecossistémicos; ▪ A#03 – Desenvolvimento do Programa da Floresta Autóctone; ▪ A#04 – Desenvolvimento do Plano de controlo e a erradicação das espécies exóticas invasoras; ▪ C#08 - Estudo para a avaliação dos ecossistemas de carbono azul no litoral; ▪ C#10 - Monitorização e Sensibilização para os Peixes Nativos.
Economia	▪ Implementar uma plataforma para promover a circularidade de bens e produtos; ▪ Incentivar a economia local e pequenos produtores; ▪ Aumentar o IMI de casas abandonadas ou em ruínas; ▪ Ligação à segurança de pessoas e bens; ▪ Ajustar critérios do Mafra Requalifica; ▪ Contemplar empresas que promovam programas + sustentáveis num programa de incentivo à Ação Climática.	▪ A#16 - Promoção e incentivo a programas, medidas e projetos relacionados com o turismo sustentável; ▪ C#08 - Estudo para a avaliação dos ecossistemas de carbono azul no litoral.
Energia	▪ Medidas de incentivo à colocação de painéis solares;	▪ M#07 - Reabilitação energética de edifícios residenciais e combate à pobreza energética;

Setores de intervenção	Implementação 2024 - 2030	Integração no Plano de Ação
	▪ Ajudar a 3.ª idade a fazer candidaturas ao fundo ambiental de forma a combater a pobreza energética; ▪ Investir em fontes de energia alternativas; ▪ Captar mais recursos de incentivos ao nível nacional; ▪ Colocação de painéis fotovoltaicos nos edifícios municipais; ▪ Incentivar a separação de resíduos na fonte, nomeadamente biorresíduos.	▪ M#08 - Reabilitação energética de edifícios municipais, habitação social e equipamentos coletivos e de ação social; ▪ M#11 – Reforço da produção de energia renovável; ▪ M#12 - Reforço do programa "Mafra Requalifica", com foco na sustentabilidade energética dos edifícios; ▪ M#13 – Implementação de sistemas PAYT ou RAYT/SAYT e de recolha seletiva de resíduos urbanos; ▪ M#14 - Definição e implementação de uma estratégia municipal de gestão de biorresíduos; ▪ C#01 – Promoção do balcão de apoio e comunicação para boas práticas de sustentabilidade energética.
Recursos Hídricos	▪ Alteração de regulamento municipal de edificação e urbanização para desincentivar a construção de piscinas; ▪ Reaproveitamento de águas da chuva; ▪ Gestão das linhas de água; ▪ Maior controlo das descargas ilegais; ▪ Obrigatoriedade de haver construção com incentivos a água reutilizada.	▪ A#11 – Introdução ou reaproveitamento de origens alternativas de água para usos não potáveis; ▪ A#12 - Manutenção e requalificação das Linhas de Água; ▪ G#01 – Elaboração do cadastro das redes de águas pluviais; ▪ A#13 – Criação de equipas de "Guardiões dos Rios"; ▪ A#17 – Reabilitação das zonas costeiras e ribeirinhas; ▪ A#18 – Elaboração de um Plano Municipal de Gestão de Seca e Escassez de Água; ▪ C#09 – Criação das estruturas LabRios +.
Saúde	▪ Plano de Saúde de Mafra; ▪ Investimento no saneamento básico; ▪ Controlo da vespa asiática;	▪ A#07 - Colaboração na implementação de projetos metropolitanos previstos no PMAAC (AML) – ilhas de calor urbano; ▪ A#08 – Desenvolver o Programa Municipal Saúde Digital.

Setores de intervenção	Implementação 2024 - 2030	Integração no Plano de Ação
	▪ Controlo da lagarta do pinheiro; ▪ Combater as alterações climáticas através do combate ao sedentarismo adaptando as pessoas para possíveis mudanças, nomeadamente ao nível da qualidade do ar; ▪ Recircular a água em serviços e edifícios; ▪ Recurso à dessalinização; ▪ Adesão ao Programa de certificação hídrica Aqua+ (Adene).	
Segurança de Pessoas e Bens	▪ Avaliação da capacidade de resposta dos equipamentos sociais do Município; ▪ Vistoria mais apertada a estabelecimentos comerciais; ▪ Programas de literacia; ▪ Mais regulação e monitorização do património edificado.	▪ A#05 – Reforço da adaptação no planeamento urbano e gestão territorial; ▪ A#09 – Avaliação e reforço da monitorização dos elementos expostos e vulneráveis aos riscos climáticos; ▪ G#04 – Criação do Observatório da Ação Climática Municipal; ▪ C#04 – Elaboração de um manual de orientações técnicas para o aumento da resiliência do edificado aos eventos meteorológicos extremos.
Transportes e Comunicações	▪ Adaptação das paragens de transportes públicos às condições climáticas; ▪ Maior pressão do poder local sobre o poder central para abolição de portagens, sobretudo nos veículos de transporte de mercadorias; ▪ Promover mais zonas pedonais e cicláveis; ▪ Renovação da frota de serviços municipais; ▪ Reivindicação de faixa Bus entre A8 e calçada de Carriche.	▪ M#01 - Divulgação e sensibilização para a mobilidade sustentável; ▪ M#02 – Expansão da rede ciclável da cidade; ▪ M#03 – Disponibilização de um sistema de bicicletas elétricas partilhadas; ▪ M#04 – Criação de um Regulamento municipal para a gestão de modos suaves; ▪ M#06 – Renovação da frota municipal para veículos elétricos.
Zonas Costeiras	▪ Ações mais restritivas para construção de habitação com vinculação de particulares;	▪ A#05 – Reforço da adaptação no planeamento urbano e gestão territorial; ▪ A#06 – Adaptação da frente ribeirinha a cenários de subida do nível das águas e inundações;

Setores de intervenção	Implementação 2024 - 2030	Integração no Plano de Ação
	▪ Regras mais apertadas nos processos de licenciamento; ▪ Fixação de dunas e promoção de espécies autóctones.	▪ A#17 – Reabilitação das zonas costeiras e ribeirinhas; ▪ C#05 - Elaboração um estudo para a determinação de faixas de vulnerabilidade a galgamento e inundação costeiras.

O contributo recebido dos inquiridos, nomeadamente os resultados obtidos no exercício de avaliação de proposta de ações, foi tido em consideração e integrado no **Capítulo 8.2. Plano de Ação** (**Volume I**) e nas **Fichas de Ação (Volume II**).

Este processo de envolvimento e participação da população permitiu aferir a perceção dos inquiridos em relação à temática das alterações climáticas, mas também para que se sintam parte da decisão e comprometidos com o futuro, uma vez que o PMAC Mafra 2030 deve ser um instrumento mobilizador para a ação climática em diferentes contextos (mitigação, adaptação, resiliência e inclusão).

abril 2024



PLANO MUNICIPAL DE AÇÃO CLIMÁTICA DE MAFRA 2030 (PMAC Mafra 2030)

Foto: perdas

VOLUME II

Fichas de Ação

abril 2024





ESTRUTURA DO PMAC-MAFRA

VOLUME 1

capítulo 01 Introdução	Enquadramento Estratégico capítulo 02
capítulo 03 Caracterização Biofísica e Socioeconómica	Caracterização e Cenarização Climática capítulo 04
capítulo 05 Setores Estratégicos de Intervenção	Inventário de Gases com Efeito de Estufa (GEE) capítulo 06
capítulo 07 Impactes e Vulnerabilidades Climáticas	Ação Climática capítulo 08
capítulo 09 Implementação, Monitorização e Avaliação	Anexos A

VOLUME 2

Fichas de Ação **FA**

FICHA TÉCNICA

Título: Plano Municipal de Ação Climática de Mafra 2030 (PMAC-Mafra 2030)

Equipa interna – Município de Mafra

Vereadora Marta Gomes
Ana Carolina Ferreira
Filomena Bexiga
Inês Leitão

Equipa externa – Simbiente – Engenharia e Gestão Ambiental

Sérgio Costa
Carla Melo
Ana Oliveira
Ana Valente
Cláudia Estrela
Cristina Padilha
Daniel Silva
Filipe Martins
Joaquim Barbosa
Sérgio Almeida
Susana Fernandes
Joaquim Alonso (ESA-IPVC)
Diogo Gonçalves (ESA-IPVC)
Hélder Amorim (ESA-IPVC)
Renato Silva (ESA-IPVC)
Hernâni Jorge (Ecodesafios)
Sol Heber (Ecodesafios)

Edição: Município de Mafra

Projeto gráfico e paginação: Maria Botelho

Arquivo: Município de Mafra

Data de publicação: abril de 2024

N.º de edição: 1.ª edição

Agradecimentos

Agradece-se a todos os que contribuíram para a elaboração deste documento, nomeadamente aos colaboradores municipais e às entidades da sociedade civil que se envolveram neste desafio.

ÍNDICE DE CONTEÚDOS

1. Introdução 8
2. Ações de Mitigação 9
3. Ações de Adaptação 22
4. Ações de Gestão e Governança 44
5. Ações de Conhecimento e Capacitação 49

ÍNDICE DE QUADROS

Quadro II.1. Ações de mitigação 9
Quadro II.2. Ações de adaptação 24
Quadro II.3. Ações de gestão e governança 44
Quadro II.4. Ações de conhecimento e capacitação 49

ÍNDICE DE FIGURAS

Figura II.1. Enquadramento das ações do PMAC Mafra 2030 8

1. INTRODUÇÃO

As ações do PMAC Mafra 2030 são organizadas segundo os quatro âmbitos sintetizados na **Figura II.1**.



Figura II.1. Enquadramento das ações do PMAC Mafra 2030

2. AÇÕES DE MITIGAÇÃO

As ações focadas na **mitigação** são apresentadas no **Quadro II.1**, e as mesmas são detalhadas nas respetivas fichas de ação.

Quadro II.1. Ações de mitigação

Âmbito	Código	Designação	Estimativa de custo
Mitigação	M#01	Expansão da rede ciclável municipal	€€€
	M#02	Disponibilização de um sistema de bicicletas elétricas partilhadas	€€€
	M#03	Incremento dos postos de carregamento elétrico	€€€
	M#04	Renovação da frota municipal para veículos elétricos	€€€
	M#05	Reabilitação energética de edifícios residenciais e combate à pobreza energética	€€€
	M#06	Reabilitação energética de edifícios municipais, habitação social e equipamentos coletivos e de ação social	€€€
	M#07	Promoção da reabilitação energética de edifícios de comércio e serviços	€€€
	M#08	Apoio e promoção da otimização do desempenho energético e descarbonização na indústria	€€€
	M#09	Reforço da produção de energia renovável	€€€
	M#10	Reforço do programa "Mafra Requalifica" (com foco na sustentabilidade energética, hídrica e material dos edifícios)	€€€
	M#11	Implementação de sistemas PAYT ou RAYT/SAYT e de recolha seletiva de resíduos urbanos	€€€
	M#12	Definição e implementação de uma estratégia municipal de gestão de biorresíduos	€€
	M#13	Descarbonização da frota de transporte público	€€€
	M#14	Beneficiação operacional e tecnológica do serviço de transportes públicos	€€€

Legenda:

€ Custo reduzido (até 75 000 €)

€€ Custo médio (75 000 € a 250 000 €)

€€€ Custo elevado (superior a 250 000 €)

Designação:	
M#01 – Expansão da rede ciclável municipal	
Setores Envolvidos	**Âmbito**
Transportes e mobilidade	Mitigação
Descrição	
Esta ação inclui tarefas como: • Tarefa 1 – Alargamento da extensão da rede ciclável municipal; • Tarefa 2 – Promoção de condições de intermodalidade com os transportes públicos e parques de estacionamento de veículos privados, e de compatibilidade através de beneficiações na rede viária; • Tarefa 3 – Promoção de relações de continuidade com os eixos cicláveis intermunicipais; • Tarefa 4 – Desenvolvimento de corredor ecológico urbano de apoio à rede ciclável; • Tarefa 5 – Garantia de equipamentos de apoio, sinalética e condições de segurança.	
Incidência Territorial	**Prioridade**
Município	Elevada
Riscos Climáticos Associados	**Avaliação dos Benefícios**
☒ R.C.1 Cheias e Inundações ☒ R.C.2 Movimentos de Vertente ☒ R.C.3 Ondas de Calor ☒ R.C.4 Fenómenos extremos (ventos / tempestades) ☒ R.C.5 Vagas de frio ☒ R.C.6 Secas ☒ R.C.7 Incêndios Florestais	+ Ambientais: + Redução do consumo energético e da emissão de GEE nas deslocações. + Económicos: + Redução dos custos com deslocações. Foco de atração turística, de recreio e lazer, com inerentes benefícios em termos de desenvolvimento de atividades económicas relacionadas (p.e. restauração, hotelaria, comércio). + Sociais: + Melhoria da qualidade de vida, contacto com natureza, vida ativa e prática desportiva.
Entidade Responsável	**Outras Entidades Envolvidas**
Município de Mafra	- Juntas e Uniões de Freguesia; - Empresas privadas do setor da construção civil.
Potenciais Fontes de Financiamento	**Estimativa de Custos**
Fundo de Coesão, Fundo InvestEU, FEDER	€€€ (elevado)

Cronograma de Implementação	2024	2025	2026	2027	2028	2029	2030	Pós 2030

Articulação com outras ações do PMAC	Articulação com outros projetos
C#11 / M#02	- DIST: Percursos cicláveis/ pedonais: Grande Rota do Atlântico ; Rodovia e Ferrovia do Parque Intermodal da Malveira; Requalificação das Estradas Municipais; Criação de rede de bicicletas partilhadas - Disponibilização de bicicletas elétricas e construção de locais de estacionamento; ORU Ericeira I - Mobilidade Viária; ORU Ericeira II - Criação de Ciclovia; Intervenção nos pontos críticos de sinistralidade rodoviária; Ligações rodoviárias; Diversos Passeios na Freguesia; Vias, Variantes e Ligações; ORU Ericeira I e II - Construções, Vias Estruturantes, Rotundas, Ligações, Extensões, Beneficiações, Requalificações e Revitalizações; ORU Cheleiros; ORU Malveira/ Venda do Pinheiro; ORU Sobreiro/ Achada/ Caeiros - Ligações, Requalificações, Beneficiações; Passeios Pedonais/ Vias de Circulação Pedonal ; Rede Municipal de Transporte Público Sustentável - Urbanos e Turísticos; - PDM: Reparação e beneficiação da rede viária; - VEP: Limitação do tráfego nos centros urbanos; Corredor dedicado para transportes públicos.

Indicadores de monitorização
- Investimento em vias pedonais e ciclovias (€/ano; % face ao previsto); - Grau de execução física das vias pedonais e ciclovias (metros executados; % face ao previsto).
Contributo para os Objetivos de Desenvolvimento Sustentável (ODS):



Designação:	
M#02 – Disponibilização de um sistema de bicicletas elétricas partilhadas	
Setores Envolvidos	**Âmbito**
Transportes e mobilidade	Mitigação

Descrição

Disponibilização à comunidade de um sistema de bicicletas elétricas partilhadas, bem como mobiliário urbano de apoio no município, tais como, balcões de informação e de aluguer/venda de artigos (p.e. água, capacetes, luvas, óculos, sinalização LED, etc), interfaces de recolha e entrega de bicicletas e de interligação com os transportes públicos, pontos de carregamento, etc.

As regras de utilização deste modo de deslocação suave devem ser devidamente estipuladas pelo Regulamento Municipal de Gestão de Modos Suaves (G#04).

Incidência Territorial	Prioridade
Município	Elevada

Riscos Climáticos Associados	Avaliação dos Benefícios
☒ R.C.1 Cheias e Inundações ☒ R.C.2 Movimentos de Vertente ☒ R.C.3 Ondas de Calor ☒ R.C.4 Fenómenos extremos (ventos / tempestades) ☒ R.C.5 Vagas de frio ☒ R.C.6 Secas ☒ R.C.7 Incêndios Florestais	**+ Ambientais:** + Redução do consumo energético e da emissão de GEE nas deslocações. **+ Económicos:** + Redução dos custos com deslocações. Foco de atração turística, de recreio e lazer, com inerentes benefícios em termos de desenvolvimento de atividades económicas relacionadas (p.e. restauração, hotelaria, comércio) na área de intervenção. **+ Sociais:** + Melhoria da qualidade de vida, contacto com natureza, vida ativa e prática desportiva.

Entidade Responsável	Outras Entidades Envolvidas
Município de Mafra	- Juntas e Uniões de Freguesia; - Empresas privadas do setor da construção civil.
Potenciais Fontes de Financiamento	**Estimativa de Custos**
Fundo de Coesão, Fundo InvestEU, FEDER	€ € (médio)

Cronograma de Implementação	2024	2025	2026	2027	2028	2029	2030	Pós 2030

Articulação com outras ações do PMAC	Articulação com outros projetos
C#11 / M#01	- DIST: Criação de rede de bicicletas partilhadas - Disponibilização de 60 bicicletas elétricas e construção de locais de estacionamento.

Indicadores de monitorização

- Investimento em sistema de bicicletas partilhadas (€/ano; % face ao previsto);
- Bicicletas elétricas disponibilizadas à comunidade (n.º; % face ao previsto).

Contributo para os Objetivos de Desenvolvimento Sustentável (ODS):



Designação:	
M#03 – Incremento dos postos de carregamento elétrico	
Setores Envolvidos	**Âmbito**
Transportes e mobilidade	Mitigação
Descrição	
Aumento do número de postos de carregamento elétrico, beneficiação tecnológica dos postos de carregamento mais antigos, e definição da sua localização em pontos estratégicos de estacionamento e interligação aos transportes públicos	
Incidência Territorial	**Prioridade**
Município	Elevada
Riscos Climáticos Associados	**Avaliação dos Benefícios**
☒ R.C.1 Cheias e Inundações ☒ R.C.2 Movimentos de Vertente ☒ R.C.3 Ondas de Calor ☒ R.C.4 Fenómenos extremos (ventos / tempestades) ☒ R.C.5 Vagas de frio ☒ R.C.6 Secas ☒ R.C.7 Incêndios Florestais	+ Ambientais: + Redução do consumo de combustíveis fósseis e de emissões GEE. + Económicos: + Eventual redução de custos financeiros nas deslocações. + Sociais: + Reforço da oferta de mobilidade elétrica e consequente melhoria dos índices de acessibilidade, disponibilidade e comodidade para o cidadão.
Entidade Responsável	**Outras Entidades Envolvidas**
Município de Mafra	- Empresas privadas de eletricidade e combustíveis; - Estabelecimentos comerciais e industriais.
Potenciais Fontes de Financiamento	**Estimativa de Custos**
Fundo de Coesão, Fundo InvestEU, FEDER	€€ (médio)

Cronograma de Implementação	2024	2025	2026	2027	2028	2029	2030	Pós 2030

Articulação com outras ações do PMAC	Articulação com outros projetos
M#04	- DIST: Aumentar a rede de postos de carregamento de veículos elétricos, em DC e AC.

Indicadores de monitorização

- Implementação de postos de carregamento elétrico por tipo (n.º/ano);
- Consumo de energia associado a carregamento de veículos elétricos (kWh/ano).

Contributo para os Objetivos de Desenvolvimento Sustentável (ODS):



Designação:	
M#04 – Renovação da frota municipal para veículos elétricos	
Setores Envolvidos	**Âmbito**
Transportes e mobilidade	Mitigação
Descrição	
Renovação da frota de veículos automóveis dos serviços municipais e de empresas municipais (p.e. SMAS, GIATUL), privilegiando a introdução de combustíveis alternativos (p.e. elétrico ou hidrogénio).	
Incidência Territorial	**Prioridade**
Município	Elevada
Riscos Climáticos Associados	**Avaliação dos Benefícios**
☒ R.C.1 Cheias e Inundações ☒ R.C.2 Movimentos de Vertente ☒ R.C.3 Ondas de Calor ☒ R.C.4 Fenómenos extremos (ventos / tempestades) ☒ R.C.5 Vagas de frio ☒ R.C.6 Secas ☒ R.C.7 Incêndios Florestais	**+ Ambientais:** + Redução das emissões GEE **+ Económicos:** + Redução dos custos com combustíveis fósseis **+ Sociais:** + Melhoria das condições de saúde relacionadas com a qualidade do ar
Entidade Responsável	**Outras Entidades Envolvidas**
Município de Mafra	- SMAS/ GIATUL
Potenciais Fontes de Financiamento	**Estimativa de Custos**
Fundo de Coesão, Fundo InvestEU, FEDER	€ € € (elevado)

Cronograma de Implementação	2024	2025	2026	2027	2028	2029	2030	Pós 2030

Articulação com outras ações do PMAC	Articulação com outros projetos
M#03	- DIST: Renovação da frota Municipal para veículos eficientes através de renovação gradual; Renovação da frota automóvel para GNC/Elétrica; Renovação e modernização de veículos ligeiros por veículos elétricos; Renovação da frota da GIATUL com veículos elétricos; Aquisição de viaturas e equipamentos de apoio à produção da GIATUL; Renovação e Modernização de veículos pesados por veículos menos poluentes (SMAS).

Indicadores de monitorização

- Investimento em veículos movidos a energias alternativas (€/ano; % face ao previsto);
- Veículos movidos a energias alternativas (n.º; % frota total).

Contributo para os Objetivos de Desenvolvimento Sustentável (ODS):



Designação:	
M#05 - Reabilitação energética de edifícios residenciais e combate à pobreza energética	
Setores Envolvidos	**Âmbito**
Edifícios/ Energia	Mitigação
Descrição	
Promoção de mecanismos de estímulo à reabilitação energética de edifícios residenciais e combate à pobreza energética, através de atribuição de estímulos e incentivos à remodelação infraestrutural dos edifícios, adoção de materiais "carbono zero", tecnologias e equipamentos eficientes ao nível do consumo e que proporcionem níveis superiores de conforto térmico e certificação/eficiência energética, bem como implementação de sistemas de microgeração de energia a partir de FER.	
Incidência Territorial	**Prioridade**
Município	Elevada

Riscos Climáticos Associados	Avaliação dos Benefícios
☒ R.C.1 Cheias e Inundações ☒ R.C.2 Movimentos de Vertente ☒ R.C.3 Ondas de Calor ☒ R.C.4 Fenómenos extremos (ventos / tempestades) ☒ R.C.5 Vagas de frio ☒ R.C.6 Secas ☒ R.C.7 Incêndios Florestais	**+ Ambientais:** + Níveis superiores de eficiência energética; + Redução dos consumos energéticos com origem em fontes fósseis, e da emissão de GEE. **+ Económicos:** + Redução da fatura energética (custos com energia da rede pública). **+ Sociais:** + Melhorias das condições de habitabilidade e conforto.

Entidade Responsável	Outras Entidades Envolvidas
Município de Mafra	- Juntas e Uniões de Freguesia; - Empresas privadas do setor da construção civil, reabilitação e tecnologias ambientais.
Potenciais Fontes de Financiamento	**Estimativa de Custos**
Fundo de Coesão, Fundo InvestEU, FEDER	€€ (médio)

Cronograma de Implementação	2024	2025	2026	2027	2028	2029	2030	Pós 2030

Articulação com outras ações do PMAC	Articulação com outros projetos
M#06 / M#07 / M#09 / M#10 / C#01	- DIST: Reabilitação energética de edifícios residenciais, de instituições de ação social, equipamentos coletivos e de comércio e serviços; Reforço do programa "Mafra Requalifica", com foco no aumento de eficiência energética e sustentabilidade.

Indicadores de monitorização

- Mecanismos de estímulo à reabilitação energética de edifícios implementados (n.º mecanismos, ações ou projetos; € investidos/ano; % face ao previsto);
- Edifícios residenciais reabilitados (n.º de edifícios apoiados e reabilitados);
- Ganhos ou redução energética conseguida nos edifícios apoiados (kWh/ano; €/ano).

Contributo para os Objetivos de Desenvolvimento Sustentável (ODS):



Designação:	
M#06 - Reabilitação energética de edifícios municipais, habitação social e equipamentos coletivos e de ação social	
Setores Envolvidos	**Âmbito**
Edifícios/ Energia	Mitigação
Descrição	
Promoção da reabilitação energética de edifícios municipais, equipamentos coletivos, habitação social e de ação social, através da remodelação infraestrutural dos edifícios, adoção de materiais "carbono zero", tecnologias e equipamentos eficientes ao nível do consumo e que proporcionem níveis superiores de conforto térmico e certificação/eficiência energética, bem como implementação de sistemas de microgeração de energia a partir de FER.	
Incidência Territorial	**Prioridade**
Município	Elevada
Riscos Climáticos Associados	**Avaliação dos Benefícios**
☒ R.C.1 Cheias e Inundações ☒ R.C.2 Movimentos de Vertente ☒ R.C.3 Ondas de Calor ☒ R.C.4 Fenómenos extremos (ventos / tempestades) ☒ R.C.5 Vagas de frio ☒ R.C.6 Secas ☒ R.C.7 Incêndios Florestais	+ Ambientais: + Níveis superiores de eficiência energética; + Redução dos consumos energéticos com origem em fontes fósseis, e da emissão de GEE. + Económicos: + Redução da fatura energética (custos com energia da rede pública). + Sociais: + Melhorias das condições de habitabilidade e conforto.
Entidade Responsável	**Outras Entidades Envolvidas**
Município de Mafra	- Juntas e Uniões de Freguesia; - Empresas privadas do setor da construção civil, reabilitação e tecnologias ambientais.
Potenciais Fontes de Financiamento	**Estimativa de Custos**
Fundo de Coesão, Fundo InvestEU, FEDER	€€€ (elevado)

Cronograma de Implementação	2024	2025	2026	2027	2028	2029	2030	Pós 2030

Articulação com outras ações do PMAC	Articulação com outros projetos
M#05 / M#07 / M#09 / M#10 / C#01	- DIST: Instalação de Painéis Fotovoltaicos nas coberturas de edifícios municipais; Plano Diretor Municipal de Iluminação Pública com substituição de todas as luminárias de sódio de alta pressão por luminárias LED na rede de iluminação pública; Reabilitação energética de edifícios residenciais, de instituições de ação social, equipamentos coletivos e de comércio e serviços; Adaptação de todos os edifícios municipais sob o ponto de vista da eficiência energética (Aquecimento, hídrico); Substituição de lâmpadas ou luminárias de tecnologia não eficiente por lâmpadas com tecnologia LED em edifícios municipais; Instalação de Sensores de Presença em locais de passagem como corredores, zonas de arquivo ou casas de banho públicas, em edifícios municipais; Requalificação e Ampliação das instalações dos Corpos de Bombeiros do Município (Mafra, Malveira, Ericeira); Autonomia energética do Ericeira Camping; Reforço do programa "Mafra Requalifica", com foco no aumento de eficiência energética e sustentabilidade; Aplicação de equipamentos de regulação do fluxo luminoso.

Indicadores de monitorização:

- Investimento realizado em reabilitação energética de edifícios municipais (€ investidos/ano; % face ao previsto);
- Edifícios, habitações ou equipamentos coletivos reabilitados (n.º de edifícios apoiados e reabilitados);
- Ganhos ou redução energética conseguida nos edifícios municipais apoiados (kWh/ano; €/ano).

Contributo para os Objetivos de Desenvolvimento Sustentável (ODS):



Designação:	
M#07 – Promoção da reabilitação energética de edifícios de comércio e serviços	
Setores Envolvidos	**Âmbito**
Edifícios/ Energia	Mitigação
Descrição	
Promoção de mecanismos de estímulo à reabilitação energética de edifícios de comércio e serviços e combate à pobreza energética, através de atribuição de estímulos e incentivos à remodelação infraestrutural desses edifícios, adoção de materiais "carbono zero", tecnologias e equipamentos eficientes ao nível do consumo e que proporcionem níveis superiores de conforto térmico e certificação/eficiência energética, bem como implementação de sistemas de microgeração de energia a partir de FER.	
Incidência Territorial	**Prioridade**
Município	Baixa
Riscos Climáticos Associados	**Avaliação dos Benefícios**
☒ R.C.1 Cheias e Inundações ☒ R.C.2 Movimentos de Vertente ☒ R.C.3 Ondas de Calor ☒ R.C.4 Fenómenos extremos (ventos / tempestades) ☒ R.C.5 Vagas de frio ☒ R.C.6 Secas ☒ R.C.7 Incêndios Florestais	+ Ambientais: + Níveis superiores de eficiência energética; + Redução dos consumos energéticos com origem em fontes fósseis, e da emissão de GEE. + Económicos: + Redução da fatura energética (custos com energia da rede pública). + Sociais: + Melhorias das condições de habitabilidade e conforto.
Entidade Responsável	**Outras Entidades Envolvidas**
Município de Mafra	- Juntas e Uniões de Freguesia; - ACISM – Associação do Comércio, Indústria e Serviços de Mafra; - Empresas privadas do setor da construção civil, reabilitação e tecnologias ambientais.
Potenciais Fontes de Financiamento	**Estimativa de Custos**
Fundo de Coesão, Fundo InvestEU, FEDER	€€ (médio)

Cronograma de Implementação	2024	2025	2026	2027	2028	2029	2030	Pós 2030
Articulação com outras ações do PMAC	**Articulação com outros projetos**							
M#05 / M#06 / M#09 / M#10 / C#01	- DIST: Reabilitação energética de edifícios residenciais, de instituições de ação social, equipamentos coletivos e de comércio e serviços; Reforço do programa "Mafra Requalifica", com foco no aumento de eficiência energética e sustentabilidade; Autonomia energética do Ericeira Camping.							

Indicadores de monitorização:

- Mecanismos de apoio implementados (n.º mecanismos, ações ou projetos; € investidos/ano; % face ao previsto);
- Edifícios de comércio e serviços reabilitados (n.º de edifícios apoiados/reabilitados);
- Ganhos ou redução energética conseguida nos edifícios apoiados (kWh/ano; €/ano).

Contributo para os Objetivos de Desenvolvimento Sustentável (ODS):



Designação:	
M#08 - Apoio e promoção da otimização do desempenho energético e descarbonização na indústria	
Setores Envolvidos	**Âmbito**
Energia/ Indústria	Mitigação
Descrição	
A ação pretende o apoio e a promoção da otimização do desempenho energético e descarbonização na indústria nomeadamente através da promoção de mecanismos de estímulo à reabilitação energética de edifícios e processos industriais, da remodelação infraestrutural, adoção de materiais, tecnologias e equipamentos eficientes que proporcionem níveis superiores de conforto térmico e certificação/eficiência energética, descarbonização da frota, disponibilização de carregadores elétricos, práticas sustentáveis de *car-pooling* ou *car-sharing* entre colaboradores, bem como implementação de sistemas de geração de energia a partir de FER.	
Incidência Territorial	**Prioridade**
Município	Baixa
Riscos Climáticos Associados	**Avaliação dos Benefícios**
☒ R.C.1 Cheias e Inundações ☒ R.C.2 Movimentos de Vertente ☒ R.C.3 Ondas de Calor ☒ R.C.4 Fenómenos extremos (ventos / tempestades) ☒ R.C.5 Vagas de frio ☒ R.C.6 Secas ☒ R.C.7 Incêndios Florestais	**+ Ambientais:** + Maior eficiência energética; + Redução dos consumos energéticos com origem em fontes fósseis, e da emissão de GE. **+ Económicos:** + Redução dos custos com combustíveis fósseis e consumo ineficiente de energia; + Redução da fatura energética (custos com energia da rede pública). **+ Sociais:** + Condições mais favoráveis de trabalho, e de conforto térmico para os colaboradores.
Entidade Responsável	**Outras Entidades Envolvidas**
Município de Mafra	- ACISM – Associação do Comércio, Indústria e Serviços de Mafra; - Empresas privadas do setor industrial, consultadoria e tecnologias ambientais.
Potenciais Fontes de Financiamento	**Estimativa de Custos**
Fundo de Coesão, Fundo InvestEU, FEDER	€€ (médio)

Cronograma de Implementação	2024	2025	2026	2027	2028	2029	2030	Pós 2030
Articulação com outras ações do PMAC	**Articulação com outros projetos**							
M#03 / M#04 / M#09/C#01	- PDET: Programa de Incentivos "Indústria 4.0"							

Indicadores de monitorização:

- Mecanismos de apoio implementados à descarbonização industrial (n.º mecanismos, ações ou projetos; € investidos/ano; % face ao previsto);
- Indústrias reabilitadas (n.º indústrias apoiadas/reabilitadas);
- Ganhos ou redução energética conseguida nas indústrias apoiadas (kWh/ano; €/ano);
- Ganhos ou redução carbónica conseguida nas indústrias apoiadas (kg-CO_2e/ano).

Contributo para os Objetivos de Desenvolvimento Sustentável (ODS):



Designação:	
M#09 – Reforço da produção de energia renovável	
Setores Envolvidos	**Âmbito**
Energia	Mitigação
Descrição	
Aumento da produção interna de energia a partir de fontes renováveis, almejando atingir a autossuficiência e neutralidade carbónica dos consumos energéticos registados em todos os setores de atividade existentes no Município. Avaliação da viabilidade na implementação de novos parques ou centrais de energia renovável (pe. fotovoltaica, eólica, biomassa, resíduos), grande ou pequena hídrica, e instalação de sistemas de microgeração em edifícios e indústrias.	
Incidência Territorial	**Prioridade**
Município	Elevada
Riscos Climáticos Associados	**Avaliação dos Benefícios**
☒ R.C.1 Cheias e Inundações ☒ R.C.2 Movimentos de Vertente ☒ R.C.3 Ondas de Calor ☒ R.C.4 Fenómenos extremos (ventos / tempestades) ☒ R.C.5 Vagas de frio ☒ R.C.6 Secas ☒ R.C.7 Incêndios Florestais	+ Ambientais: + Redução dos consumos energéticos com origem em fontes fósseis, e da emissão de GEE. + Económicos: + Redução dos custos com combustíveis fósseis e consumo ineficiente de energia; + Redução da fatura energética (custos com a compra de energia da rede pública) + Sociais: + Autossuficiência energética + Contributo para o combate ao agravamento da ocorrência de eventos climáticos extremos e danos sobre a saúde e condições de vida
Entidade Responsável	**Outras Entidades Envolvidas**
Município de Mafra	- APA; - Direção Geral de Energia e Geologia; - Empresas do setor energético.
Potenciais Fontes de Financiamento	**Estimativa de Custos**
Fundo de Coesão, Fundo InvestEU, FEDER	€ € € (elevado)

Cronograma de Implementação	2024	2025	2026	2027	2028	2029	2030	Pós 2030
Articulação com outras ações do PMAC	**Articulação com outros projetos**							
M#05 / M#06 / M#07 / M#08	PDM							

Indicadores de monitorização:

- Investimento em sistemas electroprodutores a partir de FER (€/ano; % face ao previsto);
- Evolução da potência instalada em FER no município (MW; % face ao ano transato);
- Evolução da energia renovável produzida no município (kWh/ano; % face ao ano transato).

Contributo para os Objetivos de Desenvolvimento Sustentável (ODS):



Designação:	
M#10 - Reforço do programa "Mafra Requalifica" (com foco na sustentabilidade energética, hídrica e material dos edifícios)	
Setores Envolvidos	**Âmbito**
Edifícios	Mitigação
Descrição	
O Município de Mafra definiu a qualificação ambiental e paisagística do território como uma prioridade estratégica, conforme Estratégia Municipal de Reabilitação Urbana de Mafra (2020-2030). Neste contexto, esta ação pretende estudar e implementar mecanismos de apoio a medidas de eficiência energética, de eficiência hídrica e de sustentabilidade e circularidade de materiais no âmbito do programa "Mafra Requalifica", alargando o seu alcance na promoção, no apoio e no incentivo ao processo de regeneração urbana em todo o território de Mafra, disponibilizando incentivos e serviços de apoio a todos os interessados na reabilitação do património existente (incentivos financeiros, benefícios fiscais e simplificação dos procedimentos administrativos).	
Incidência Territorial	**Prioridade**
Município	Elevada
Riscos Climáticos Associados	**Avaliação dos Benefícios**
☒ R.C.1 Cheias e Inundações ☒ R.C.2 Movimentos de Vertente ☒ R.C.3 Ondas de Calor ☒ R.C.4 Fenómenos extremos (ventos / tempestades) ☒ R.C.5 Vagas de frio ☒ R.C.6 Secas ☒ R.C.7 Incêndios Florestais	+ Ambientais: + Níveis superiores de eficiência energética; + Redução dos consumos energéticos com origem em fontes fósseis, e da emissão de GEE. + Económicos: + Redução da fatura energética (custos com energia da rede pública). + Sociais: + Melhorias das condições de habitabilidade e conforto.
Entidade Responsável	**Outras Entidades Envolvidas**
Município de Mafra	Particulares e empresas do Município de Mafra, que fabricam e/ ou comercializam materiais de construção.
Potenciais Fontes de Financiamento	**Estimativa de Custos**
Fundo de Coesão, Fundo InvestEU, FEDER, PRR	€€ (médio)

Cronograma de Implementação	2024	2025	2026	2027	2028	2029	2030	Pós 2030
Articulação com outras ações do PMAC	**Articulação com outros projetos**							
M#05 / M#06 / M#07 / M#09 / C#01	- DIST: Reabilitação energética de edifícios residenciais, de instituições de ação social, equipamentos coletivos e de comércio e serviços.							

Indicadores de monitorização:

- Investimento realizado em regeneração de edifícios (€/ano; % face ao previsto);
- Edifícios degradados ou devolutos requalificados (n.º/ano; % dos existentes);
- Ganhos ou redução energética conseguida nos edifícios apoiados (kWh/ano; €/ano).

Contributo para os Objetivos de Desenvolvimento Sustentável (ODS):



Designação:

M#11 – Implementação de sistemas PAYT ou RAYT/SAYT e de recolha seletiva de resíduos urbanos

Setores Envolvidos	Âmbito
Resíduos	Mitigação

Descrição

Implementação de sistemas *Pay-As-You-Throw* (PAYT), *Receive-as-You-Throw* (RAYT), ou *Save-As-You-Throw* (SAYT) de promoção à prática de recolha seletiva para certas fileiras de resíduos urbanos, tais como, resíduos de embalagens, biorresíduos, têxteis, perigosos, RPA, REEE, entre outras fileiras de resíduos que apresentem metas a atingir ao nível da reutilização e reciclagem.
No âmbito do PAPERSU 2030 encontram-se definidas um conjunto de ações relativas à introdução e reforço dos mecanismos de recolha seletiva no Município, designadamente: - Introdução faseada do PAYT (*Pay as you Throw*); / - Criação de uma rede de mini-ecocentros de proximidade em todas as freguesias, com implementação de sistemas de incentivo SAYT (*Save as you Throw*); / - Incentivo à Reciclagem; / - Mafra Reciclar a Valer +; / - Óleos Alimentares Usados; / - Criação de espaço adequado para receção e tratamento de bens para reciclagem e economia circular; / - Criação de uma rede de recolha seletiva que assegure uma adequada capilaridade de recolha de RPA e REEE contidos nos RU; / - Recolha Seletiva de Perigosos; / - Projeto "Os teus Resíduos são Produtos"; / - Sensibilização e Educação Ambiental (Recolha Seletiva de fluxos: Têxtil, OAU e Perigosos).

Incidência Territorial	Prioridade
Município	Elevada

Riscos Climáticos Associados	Avaliação dos Benefícios
☒ R.C.1 Cheias e Inundações ☒ R.C.2 Movimentos de Vertente ☒ R.C.3 Ondas de Calor ☒ R.C.4 Fenómenos extremos (ventos / tempestades) ☒ R.C.5 Vagas de frio ☒ R.C.6 Secas ☒ R.C.7 Incêndios Florestais	**+ Ambientais:** + Redução dos resíduos encaminhados para aterro + Reaproveitamento do valor intrínseco dos resíduos + Redução da extração de recursos e matérias-primas + Redução do potencial contaminante e poluente inerente à eliminação de resíduos **+ Económicos:** + Redução dos custos financeiros associados com a eliminação dos resíduos (incluindo externalidades ou custos ambientais) + Redução dos custos financeiros associados à extração de recursos e matérias-primas **+ Sociais:** + Melhorias das condições ambientais, de higiene e salubridade

Entidade Responsável	Outras Entidades Envolvidas
Município de Mafra / Tratolixo	- APA; - Empresas de prestação de serviços e comércio de produtos relacionados com a gestão de resíduos - Empresas de consultoria ambiental.

Potenciais Fontes de Financiamento	Estimativa de Custos
Fundo de Coesão, Fundo InvestEU, FEDER	(€) (€) (€) (elevado)

Cronograma de Implementação	2024	2025	2026	2027	2028	2029	2030	Pós 2030

Articulação com outras ações do PMAC	Articulação com outros projetos
M#12	PAPERSU 2030 / PNGR 2030 / PERSU 2030 / Estratégia para os Biorresíduos

Indicadores de monitorização:

- Investimento em sistemas PAYT ou RAYT/SAYT (€/ano; % face ao previsto);
- População servida com sistemas PAYT ou RAYT/SAYT por tipo de resíduo ou fileira (% população residente);
- Resíduos urbanos encaminhados para reutilização ou reciclagem por tipo de resíduos ou fileira (t/ano; % RU totais);
- Taxa de preparação para reutilização ou reciclagem (%).

Contributo para os Objetivos de Desenvolvimento Sustentável (ODS):



Designação:								
M#12 - Definição e implementação de uma estratégia municipal de gestão de biorresíduos								
Setores Envolvidos		**Âmbito**						
Resíduos		Mitigação						
Descrição								
Esta ação incide na consolidação da implementação da estratégia de gestão dos biorresíduos, incluindo programa de medidas e investimentos a realizar, dando sequência à ação já iniciada pelo Município de Mafra para a valorização dos biorresíduos no setor doméstico – o projeto "Separe Mais & Transforme Melhor". O projeto pretende a adoção de um modelo de recolha em regime de co-coleção, através do qual os biorresíduos são recolhidos por via de sacos coloridos especificamente para esse fim – os biorresíduos são separados nas cozinhas e colocados no saco verde. Por sua vez, os sacos, depois de fechados com um duplo nó, são colocados no contentor destinado à deposição de resíduos indiferenciados, já disponíveis na via pública. No âmbito do PAPERSU 2030 encontra-se definidas um conjunto de ações relativas à recolha seletiva na origem e valorização de biorresíduos.								
Incidência Territorial		**Prioridade**						
Município		Elevada						
Riscos Climáticos Associados		**Avaliação dos Benefícios**						
☒ R.C.1 Cheias e Inundações ☒ R.C.2 Movimentos de Vertente ☒ R.C.3 Ondas de Calor ☒ R.C.4 Fenómenos extremos (ventos / tempestades) ☒ R.C.5 Vagas de frio ☒ R.C.6 Secas ☒ R.C.7 Incêndios Florestais		**+ Ambientais:** + Reaproveitamento do valor intrínseco dos biorresíduos, como fonte de energia ou fertilizante. **+ Económicos:** + Redução dos custos financeiros associados à eliminação dos biorresíduos e respetivos impactes negativos (p.e. lixiviados). **+ Sociais:** + Melhorias das condições ambientais e de salubridade, respeito pelos ciclos naturais de transmissão de nutrientes, solos férteis e melhoria global da qualidade de vida.						
Entidade Responsável		**Outras Entidades Envolvidas**						
Município de Mafra		Tratolixo						
Potenciais Fontes de Financiamento		**Estimativa de Custos**						
Fundo de Coesão, Fundo InvestEU, FEDER		€€ (médio)						
Cronograma de Implementação	2024	2025	2026	2027	2028	2029	2030	Pós 2030
Articulação com outras ações do PMAC	**Articulação com outros projetos**							
M#11	- PAPERSU 2030 / - PNGR 2030 / PERSU 2030 / - Estratégia para os Biorresíduos							
Indicadores de monitorização:								
- Grau de implementação da estratégia de biorresíduos (em elaboração / aprovada / em implementação / concluída); - População servida por recolha seletiva de biorresíduos (%).								
Contributo para os Objetivos de Desenvolvimento Sustentável (ODS):								
								

Designação:	
M#13 - Descarbonização da frota de transporte público	
Setores Envolvidos	**Âmbito**
Transportes e mobilidade	Mitigação

Descrição

Esta ação inclui a renovação e descarbonização da frota e ações adicionais de melhoria da sustentabilidade energética no setor dos transportes, privilegiando a inovação para a descarbonização (p.e. implementação piloto de veículos movidos a hidrogénio) e soluções de promoção do uso combinado ou integrado com modos suaves de deslocação.
Sendo uma ação a ser promovida pela TML e pela AML, constitui uma oportunidade para cooperação entre os diferentes municípios da região.

Incidência Territorial	Prioridade
Município	Elevada

Riscos Climáticos Associados	Avaliação dos Benefícios
☒ R.C.1 Cheias e Inundações ☒ R.C.2 Movimentos de Vertente ☒ R.C.3 Ondas de Calor ☒ R.C.4 Fenómenos extremos (ventos / tempestades) ☒ R.C.5 Vagas de frio ☒ R.C.6 Secas ☒ R.C.7 Incêndios Florestais	+ Ambientais: + Redução das emissões GEE. + Económicos: + Redução dos custos com combustíveis fósseis. + Sociais: + Melhoria das condições de saúde relacionadas com a qualidade do ar.

Entidade Responsável	Outras Entidades Envolvidas
TML – Transportes Metropolitanos de Lisboa / AML	Município de Mafra/ Empresas privadas do setor dos transportes
Potenciais Fontes de Financiamento	**Estimativa de Custos**
Fundo Ambiental / Fundo InvestEU	€€€ (elevado)

Cronograma de Implementação	2024	2025	2026	2027	2028	2029	2030	Pós 2030

Articulação com outras ações do PMAC	Articulação com outros projetos
M#01; M#02; M#14	- Estratégia Regional 2030 AML - Plano Metropolitano de Mobilidade Urbana Sustentável (PMMUS)

Indicadores de monitorização:

- Investimento em veículos movidos a energias alternativas (€/ano; % face ao previsto).
- Veículos movidos a energias alternativas (n.º; % frota total).

Contributo para os Objetivos de Desenvolvimento Sustentável (ODS):



Designação:

M#14 - Beneficiação operacional e tecnológica do serviço de transportes públicos

Setores Envolvidos	Âmbito
Resíduos	Mitigação

Descrição

Esta ação inclui a revisão da política tarifária dos transportes públicos, tendente ao incentivo baseado na redução de preços aquando do uso de vários modos de transporte público, e integração com modos suaves, bem como a introdução de TIC acessíveis e práticas que incentivem ao uso de transporte público. Entre as medidas a implementar, algumas já se encontram previstas pela AML para 2030, a destacar:
- Criação do passe único metropolitano, comum a todos os modos e a todos os operadores públicos e privados, de valor significativamente inferior (indicativamente mais baixo que o valor do passe intermodal mais barato em operação em cada uma das áreas metropolitanas);
- Criação do Fundo de Mobilidade Metropolitana, tendo em vista assegurar o financiamento do passe único metropolitano;
- Financiamento das infraestruturas prioritárias no domínio da mobilidade, nomeadamente na ferrovia, transporte fluvial, metropolitano pesado e ligeiro, elétricos ou linhas de BRT (*Bus Rapid Transit*), para a promoção e valorização do transporte público;
- Redução tarifária nos sistemas de transporte público coletivo;
- Melhoria do desempenho energético e ambiental da frota;
- Novo sistema de bilhética, um sistema de apoio à exploração, sistemas de contagem de passageiros, de videovigilância, de eco condução, ecrãs para informação sobre a próxima paragem e outras informações relevantes para os transportes;

Sendo uma ação a ser promovida pela TML e pela AML, constitui uma oportunidade para cooperação entre os diferentes municípios da região.

Incidência Territorial	Prioridade
Município	Elevada

Riscos Climáticos Associados	Avaliação dos Benefícios
☒ R.C.1 Cheias e Inundações ☒ R.C.2 Movimentos de Vertente ☒ R.C.3 Ondas de Calor ☒ R.C.4 Fenómenos extremos (ventos / tempestades) ☒ R.C.5 Vagas de frio ☒ R.C.6 Secas ☒ R.C.7 Incêndios Florestais	+ Ambientais: + Redução do consumo energético e da emissão de GEE nas deslocações. + Económicos: + Melhoria nos níveis de acessibilidade ao transporte público. + Sociais: + Melhoria das condições de conforto, e dos índices de proximidade e acessibilidade ao transporte público.

Entidade Responsável	Outras Entidades Envolvidas
TML – Transportes Metropolitanos de Lisboa / AML	Município de Mafra/ Empresas privadas do setor dos transportes
Potenciais Fontes de Financiamento	**Estimativa de Custos**
Fundo Ambiental / Fundo InvestEU	€ € € (elevado)

Cronograma de Implementação	2024	2025	2026	2027	2028	2029	2030	Pós 2030

Articulação com outras ações do PMAC	Articulação com outros projetos
M#01; M#02; M#13	- Estratégia Regional 2030 AML - Plano Metropolitano de Mobilidade Urbana Sustentável (PMMUS)

Indicadores de monitorização:

- Sistema tarifário implementado (sim/não);
- Deslocações modais em transporte público (%);
- Evolução da procura em transporte público (n.º passageiros/ano; n.º passageiros (km); n.º passes mensais ou anuais emitidos).

Contributo para os Objetivos de Desenvolvimento Sustentável (ODS):



3. AÇÕES DE ADAPTAÇÃO

As ações focadas na **adaptação** são apresentadas no **Quadro II.2**, e as mesmas são detalhadas nas respetivas fichas de ação, apresentadas de seguida.

Quadro II.2. Ações de adaptação

Âmbito	Código	Designação	Estimativa de custo
Adaptação	A#01	Promoção do programa de corredores verdes	€€€
	A#02	Promoção do Plano de Mapeamento, Avaliação e Valorização dos Serviços Ecossistémicos	€€
	A#03	Desenvolvimento do Programa da Floresta Autóctone	€
	A#04	Desenvolvimento do plano de controlo e a erradicação das espécies exóticas invasoras	€€
	A#05	Reforço da adaptação no planeamento urbano e gestão territorial	€
	A#06	Adaptação da frente ribeirinha a cenários de subida do nível das águas e inundações	€€
	A#07	Colaboração na implementação de projetos metropolitanos previstos no PMAAC (AML) – ilhas de calor urbano	€€
	A#08	Desenvolvimento do Programa Municipal Saúde Digital	€
	A#09	Avaliação e reforço da monitorização dos elementos expostos e vulneráveis aos riscos climáticos	€€
	A#10	Promoção de práticas de Gestão Florestal Sustentável	€€
	A#11	Introdução ou reaproveitamento de origens alternativas de água para usos não potáveis	€€€
	A#12	Manutenção e requalificação das linhas de água	€€€
	A#13	Criação de equipas de "Guardiões dos Rios"	€
	A#14	Requalificação e proteção de áreas florestais e áreas agrícolas abandonadas	€€€
	A#15	Promoção de hortas comunitárias (incluindo nas escolas)	€€
	A#16	Promoção e incentivo a programas, medidas e projetos relacionados com o turismo sustentável	€€
	A#17	Reabilitação das zonas costeiras e ribeirinhas	€€€
	A#18	Elaboração de um Plano Municipal de Gestão de Seca e Escassez de Água	€
	A#19	Aumento da eficiência na distribuição e no consumo de água	€€€

Legenda:

€ Custo reduzido (até 75 000 €)

€€ Custo médio (75 000 € a 250 000 €)

€€€ Custo elevado (superior a 250 000 €)

Designação:	
A#01 – Promoção do programa de corredores verdes	
Setores Envolvidos	**Âmbito**
Ecossistemas e Biodiversidade/ Recursos Hídrico / Turismo/ Ordenamento do Território/ Saúde Humana e Segurança de Pessoas e Bens	Adaptação
Descrição	
Estudo e análise das melhores áreas para a criação de espaços verdes que permitam a criação de "células de ar fresco quase permanente" que influenciam a temperatura da área circundante. Promoção da conexão dos corredores verdes que promovam a qualidade do ar, a biodiversidade, a regulação da temperatura, a absorção de poeiras e poluentes, o isolamento do ruído, bem como a captura de dióxido de carbono e outras partículas suspensas. Promover a conetividade entre os habitat e funcionem como refúgio e suporte aos fluxos de fauna. Análise da necessidade de transformar algumas ruas em "sentido único" para permitir alargar e criar corredores verdes, considerando que Mafra se tem de adaptar às alterações climáticas, sendo as árvores um elemento natural fundamental à resiliência urbana. Criar zonas verdes nas áreas mais urbanizadas de Mafra.	
Incidência Territorial	**Prioridade**
Áreas urbanas	Elevada
Riscos Climáticos Associados	**Avaliação dos Benefícios**
☐ R.C.1 Cheias e Inundações ☐ R.C.2 Movimentos de Vertente ☒ R.C.3 Ondas de Calor ☐ R.C.4 Fenómenos extremos (ventos / tempestades) ☐ R.C.5 Vagas de frio ☒ R.C.6 Secas ☒ R.C.7 Incêndios Florestais	+ Ambientais: + Preservar a biodiversidade urbana + Ar limpo + Controlo do ruído. + Económicos: + Valorização contingente + Valor hedónico. + Sociais: + Paz e tranquilidade + Saúde mental e física + Mortes evitadas por ano.
Entidade Responsável	**Outras Entidades Envolvidas**
Município de Mafra	- ICNF.
Potenciais Fontes de Financiamento	**Estimativa de Custos**
Fundo Ambiental, Lisboa 2030, PRR	€€ (médio)

Cronograma de Implementação	2024	2025	2026	2027	2028	2029	2030	Pós 2030

Articulação com outras ações do PMAC	Articulação com outros projetos
A#02 / A#04 / A#06 / A#13 / A#17 / C#09 / C#10	EMAAC/ PMAAC – AML/ Projeto BioValue/ Mafra 2021 – 2026/ Parque Verde da Ericeira/ Parque Urbano Póvoa da Galega/ Parque de Santa Marta/ Parque Ecológico da Venda do Pinheiro/ Parque Desportivo Municipal/ Jardim do Cerco

Indicadores de monitorização:

- Área do espaço verde por habitante (m²/hab);
- Ligações a outros espaços verdes: <1; 1-2; ≥3 (n.º).

Contributo para os Objetivos de Desenvolvimento Sustentável (ODS):



Designação:	
A#02 – Promoção do Plano de Mapeamento, Avaliação e Valorização dos Serviços Ecossistémicos	
Setores Envolvidos	**Âmbito**
Ecossistemas e Biodiversidade/ Recursos Hídricos/ Turismo/ Ordenamento do Território/ Saúde Humana e Segurança de Pessoas e Bens	Adaptação

Descrição

Contributo para o aumento do conhecimento do estado dos ecossistemas e dos serviços que estes prestam no Município, nomeadamente, a sua importância no sequestro do carbono.
Esta ação inclui o mapeamento e avaliação qualitativa e quantitativa dos serviços e benefícios dos ecossistemas presentes. Esta avaliação deve ser realizada a diferentes escalas com especial foco, para o cálculo dos serviços de áreas de grande dimensão com recurso a cartografia de ocupação de solo, mas também a uma escala menor, com o cálculo de serviços de ecossistemas de árvores isoladas, usando dados de amostra ou de inventário para avaliar a estrutura das florestas municipais, os serviços de ecossistemas e os valores de qualquer população de árvores, incluindo número de árvores, distribuição de diâmetros, diversidade de espécies, risco potencial de pragas, espécies invasoras, controle de poluição do ar e efeitos sobre a saúde, armazenamento e sequestro de carbono, redução do escoamento superficial, emissões de compostos orgânicos voláteis e regulação térmica dos edifícios.

Incidência Territorial	Prioridade
Município	Média
Riscos Climáticos Associados	**Avaliação dos Benefícios**
☒ R.C.1 Cheias e Inundações ☒ R.C.2 Movimentos de Vertente ☒ R.C.3 Ondas de Calor ☒ R.C.4 Fenómenos extremos (ventos/ tempestades) ☐ R.C.5 Vagas de frio ☒ R.C.6 Secas ☒ R.C.7 Incêndios Florestais	+ Ambientais: + Preservar a biodiversidade urbana + Ar limpo + Controlo do ruído + Serviços de regulação e manutenção + Económicos: + Valorização contingente + Valor hedónico + Serviços de aprovisionamento + Sociais: + Paz e tranquilidade + Saúde mental e física + Mortes evitadas por ano + Serviços culturais
Entidade Responsável	**Outras Entidades Envolvidas**
Município de Mafra	- ICNF.
Potenciais Fontes de Financiamento	**Estimativa de Custos**
Fundo Ambiental, EEA Grants, Lisboa 2030	€ € (médio)

Cronograma de Implementação	2024	2025	2026	2027	2028	2029	2030	Pós 2030
Articulação com outras ações do PMAC	**Articulação com outros projetos**							
A#01 / A#03 / A#04 / C#08	Plante uma árvore/ Viveiros Municipais							

Indicadores de monitorização:

- Carta de biótopos em presença e tipos de habitat do Anexo I da Diretiva Habitats;
- Classificação dos biótopos por tipologia de serviços de ecossistemas;
- Plano de Gestão de Ações.

Contributo para os Objetivos de Desenvolvimento Sustentável (ODS):



Designação:	
A#03 – Desenvolvimento do Programa da Floresta Autóctone	
Setores Envolvidos	**Âmbito**
Ecossistemas e Biodiversidade	Adaptação
Descrição	
Criação e manutenção de uma infraestrutura verde mais resiliente, no que respeita aos efeitos das alterações climáticas e aos incêndios rurais. São expectáveis ganhos ao nível da qualidade da paisagem, da garantia dos fluxos de biodiversidade, da proteção e valorização socioeconómica e ambiental dos espaços florestais e, em última análise, na melhoria dos serviços prestados pelos ecossistemas e, por conseguinte, na qualidade de vida da população. Ações de limpeza e arborização. Esta ação inclui a atividade prática de envasamento de plantas efetuadas por colaboradores do Município nos viveiros municipais; ações de plantação e condução de espécies autóctones com a participação da comunidade escolar; combate e controlo de espécies exóticas invasoras com a colaboração das equipas de Sapadores Florestais da Município de Mafra, os Jovens Vigilantes das Florestas e população em geral (mediante processo de inscrição) e vídeo promocional com as diversas ações e trabalhos realizados. Ações de divulgação e sensibilização nas redes sociais.	
Incidência Territorial	**Prioridade**
Áreas de intervenção prioritária a definir	Elevada
Riscos Climáticos Associados	**Avaliação dos Benefícios**
☐ R.C.1 Cheias e Inundações ☒ R.C.2 Movimentos de Vertente ☒ R.C.3 Ondas de Calor ☐ R.C.4 Fenómenos extremos (ventos / tempestades) ☐ R.C.5 Vagas de frio ☒ R.C.6 Secas ☒ R.C.7 Incêndios Florestais	**+ Ambientais:** + Preservar a biodiversidade urbana + Ar limpo + Controlo do ruído + Serviços de regulação e manutenção. **+ Económicos:** + Valorização contingente + Valor hedónico + serviços de aprovisionamento. **+ Sociais:** + Paz e tranquilidade + Saúde mental e física + Mortes evitadas por ano + Serviços culturais.
Entidade Responsável	**Outras Entidades Envolvidas**
Município de Mafra	- Sapadores Florestais da Município de Mafra; - Comunidade Escolar.
Potenciais Fontes de Financiamento	**Estimativa de Custos**
Fundo Ambiental, Lisboa 2030, PRR	€ (reduzido)

Cronograma de Implementação	2024	2025	2026	2027	2028	2029	2030	Pós 2030
Articulação com outras ações do PMAC	**Articulação com outros projetos**							
A#04 / A#05 / A#10 /A#14 / G#02	Plante uma árvore/ Viveiros Municipais							

Indicadores de monitorização:

- Árvores plantadas (n.º);
- Participantes (n.º).

Contributo para os Objetivos de Desenvolvimento Sustentável (ODS):



Designação:

A#04 – Desenvolvimento do Plano de controlo e a erradicação das espécies exóticas invasoras

Setores Envolvidos	Âmbito
Ecossistemas e Biodiversidade	Adaptação

Descrição

O plano municipal de controlo e erradicação das espécies exóticas invasoras pretende estabelecer um sistema de identificação e monitorização dessas espécies para controlo atempado e iniciação de procedimentos de eliminação/redução, para impedir a sua disseminação para outras áreas.
Importa desde logo identificar áreas municipais sensíveis com presença de espécies autóctones relevantes, onde será necessário intervir com maior urgência ao nível da eliminação das espécies de flora exóticas e invasoras existente.
Este plano deve ainda promover a partilha de informação sobre a necessária conservação e valorização ambiental, de modo que a população em geral seja parte interventiva neste processo.

Incidência Territorial	Prioridade
Município Áreas Sensíveis Identificadas	Elevada

Riscos Climáticos Associados	Avaliação dos Benefícios
☐ R.C.1 Cheias e Inundações ☒ R.C.2 Movimentos de Vertente ☒ R.C.3 Ondas de Calor ☒ R.C.4 Fenómenos extremos (ventos / tempestades) ☐ R.C.5 Vagas de frio ☐ R.C.6 Secas ☒ R.C.7 Incêndios Florestais	**+ Ambientais:** + Proteção do solo; + Conservação da biodiversidade; + Preservação das espécies endémicas. **+ Económicos:** + Diminuição das perdas associadas às espécies invasoras, quer ao nível da produção, nomeadamente quando são espécies que invadem áreas agrícolas ou piscícolas, quer nos custos associados à aplicação de medidas de controlo e recuperação de sistemas invadidos. **+ Sociais:** + Erradicação de espécies que podem provocar alergias, causar, apresentam partes da planta (caules, folhas, frutos) tóxicas sendo, por isso, nocivas para os animais ou que funcionam como vetores de pragas e doenças.

Entidade Responsável	Outras Entidades Envolvidas
Município de Mafra	- Juntas de Freguesia e as Uniões de Freguesia; - AML; - Tapada de Mafra; - GNR – SEPNA; - ICNF.

Potenciais Fontes de Financiamento	Estimativa de Custos
LIFE, Portugal 2030, REACT – EU, Compete 2030	€€ (médio)

Cronograma de Implementação	2024	2025	2026	2027	2028	2029	2030	Pós 2030

Articulação com outras ações do PMAC	Articulação com outros projetos
A#01 / A#02 / A#03	EMAAC

Indicadores de monitorização:

- Publicação de relatórios no âmbito do Plano;
- Áreas sensíveis identificadas (nº/ ha);
- Ações de divulgação promovidas sobre conservação e valorização ambiental (nº/ ano).
- Erradicação de espécies exóticas e invasoras (nº / ha);
- Taxa da área reabilitada e recuperada pós-incêndios (%).

Contributo para os Objetivos de Desenvolvimento Sustentável (ODS):



Designação:	
A#05 – Reforço da adaptação no planeamento urbano e gestão territorial	
Setores Envolvidos	**Âmbito**
Ordenamento do Território	Adaptação
Descrição	
Incorporação de ações e os objetivos relacionados com os riscos climáticos e vulnerabilidades, especialmente atuando na sua minimização e adaptação do território às alterações climáticas, nos instrumentos de gestão territorial, nomeadamente no Plano Diretor Municipal, Planos de Pormenor e Planos de Urbanização.	
Incidência Territorial	**Prioridade**
Município	Elevada
Riscos Climáticos Associados	**Avaliação dos Benefícios**
☒ R.C.1 Cheias e Inundações ☒ R.C.2 Movimentos de Vertente ☒ R.C.3 Ondas de Calor ☒ R.C.4 Fenómenos extremos (ventos / tempestades) ☒ R.C.5 Vagas de frio ☒ R.C.6 Secas ☒ R.C.7 Incêndios Florestais	**+ Ambientais:** + Resiliência do território a eventos climáticos extremos; + Preservação da biodiversidade; + Gestão sustentável dos recursos naturais. **+ Económicos:** + Resiliência das atividades económicas a eventos extremos; + Fomento da economia verde; + Desenvolvimento tecnológico; + Promoção do turismo sustentável. **+ Sociais:** + Redução dos riscos; + Melhoria da qualidade de vida; + Melhoria de Parques e Áreas de lazer; + Inclusão de população vulneráveis; + Preservação cultural.
Entidade Responsável	**Outras Entidades Envolvidas**
Município de Mafra	-
Potenciais Fontes de Financiamento	**Estimativa de Custos**
Orçamento municipal	€ (reduzido)

Cronograma de Implementação	2024	2025	2026	2027	2028	2029	2030	Pós 2030

Articulação com outras ações do PMAC	Articulação com outros projetos
A#06 / A#07 / A#18 / C#05	EMAAC/ PMAAC – AML/ AMPIC – Área Marinha Protegida de Interesse Comunitário

Indicadores de monitorização:

- Ações (por tipologia) incluídas nos Instrumentos de Gestão Territorial municipais (nº).

Contributo para os Objetivos de Desenvolvimento Sustentável (ODS):



Designação:	
A#06 – Adaptação da frente ribeirinha a cenários de subida do nível das águas e inundações	
Setores Envolvidos	**Âmbito**
Ordenamento do Território/ Recursos Hídricos	Adaptação

Descrição

Com a presente ação pretende-se:

- Definição das linhas orientadoras de atuação em intervenções de recuperação dos diversos corredores ribeirinhos, através de ações de plantação e estacaria viva de vegetação autóctone ripícola;
- Desenvolvimento de programas de manutenção, monitorização, revisão e melhoria contínua que permitam aumentar o conhecimento sobre as alterações climáticas;
- Criação de um espaço de laboratório de rio – LabRios+ - que terá um efeito replicador e demonstrativo de boas práticas, que envolva a comunidade, disponibilizando informação de forma acessível;
- Fornecimento de um guia de orientação para intervenções de reabilitação fluvial das linhas de água.

Incidência Territorial	Prioridade
Município	Elevada
Riscos Climáticos Associados	**Avaliação dos Benefícios**
☒ R.C.1 Cheias e Inundações ☐ R.C.2 Movimentos de Vertente ☐ R.C.3 Ondas de Calor ☐ R.C.4 Fenómenos extremos (ventos / tempestades) ☐ R.C.5 Vagas de frio ☐ R.C.6 Secas ☐ R.C.7 Incêndios Florestais	+ Ambientais: + Conservação da biodiversidade; + Criação de habitats naturais; + Proteção contra a erosão. + Económicos: + Resiliência a eventos extremos; + Investimento em pesquisa e desenvolvimento; + Redução de custos de infraestruturas. + Sociais: + Consciencialização e educação da comunidade; + Melhoria da qualidade de vida.
Entidade Responsável	**Outras Entidades Envolvidas**
Município de Mafra	E.Rio e Rios+
Potenciais Fontes de Financiamento	**Estimativa de Custos**
EEA Grants, Lisboa 2030, PRR	€€ (médio)

Cronograma de Implementação	2024	2025	2026	2027	2028	2029	2030	Pós 2030
Articulação com outras ações do PMAC	**Articulação com outros projetos**							
A#01 / A#02 / A#04 / A#09 / A#17	PERLA/ EMAAC/ PMAAC-AML							

Indicadores de monitorização:

- Cobertura vegetal autóctone plantada ao longo dos corredores ribeirinhos (%; ha);
- Programas criados de manutenção, monitorização, revisão e melhoria do conhecimento sobre as alterações climáticas (nº);
- Criação do espaço laboratório de rio (sim/não);
- Elaboração de guias de orientação para intervenções de reabilitação fluvial nas linhas de água (nº).

Contributo para os Objetivos de Desenvolvimento Sustentável (ODS):



Designação:	
A#07 - Colaboração na implementação de projetos metropolitanos previstos no PMAAC (AML) – ilhas de calor urbano	
Setores Envolvidos	**Âmbito**
Ordenamento do Território/ Saúde Humana e Segurança de Pessoas e Bens	Adaptação

Descrição

Estudar a Ilhas de Calor Urbano: Elaboração de estudo sobre fenómeno de Ilha de Calor Urbano (ICU) que permita conhecer as metodologias (replicáveis) para redução do impacte das ondas de calor nas áreas urbanas e, com isso, reduzir consumos energéticos, riscos para a saúde humana e melhorar a qualidade de vida nos centros urbanos.

Este estudo está incluído como Atividade 3 do projeto CLIMA.AML - a Área Metropolitana de Lisboa (AML) foi selecionada para implementar o projeto CLIMA.AML: Rede de Monitorização e Alerta Meteorológico Metropolitano, no âmbito do programa Ambiente, Alterações Climáticas e Economia de Baixo Carbono, operado pela Secretaria-Geral do Ambiente e da Ação Climática e financiado pelos EEA Grants 2014-2021. O projeto CLIMA.AML tem como objetivo a criação de uma solução integrada para a monitorização meteorológica em contexto urbano e é concretizado através de uma rede metropolitana de 18 estações meteorológicas, uma em cada um dos municípios da AML, seis estações meteorológicas adquiridas pela CMM e instaladas no Município de Mafra, nove micro-sensores de medição urbana, e uma plataforma online, que analisará todos os dados e informações essenciais de suporte à monitorização e avaliação dos dados meteorológicos.

Incidência Territorial	Prioridade
Perímetro urbano	Média
Riscos Climáticos Associados	**Avaliação dos Benefícios**
☐ R.C.1 Cheias e Inundações ☐ R.C.2 Movimentos de Vertente ☒ R.C.3 Ondas de Calor ☐ R.C.4 Fenómenos extremos (ventos / tempestades) ☐ R.C.5 Vagas de frio ☒ R.C.6 Secas ☐ R.C.7 Incêndios Florestais	+ Ambientais: + Redução da poluição do ar. + Económicos: + Redução dos encargos com prejuízos nomeadamente ao nível da saúde. + Sociais: + Melhoria da qualidade de vida.
Entidade Responsável	**Outras Entidades Envolvidas**
CLIMA.AML	- Município de Mafra; - BIOTEXT (entidade norueguesa); - Centro de Estudos e Desenvolvimento Regional e Urbano (CEDRU); - IPMA; - Norwegian Meteorological Institute; - Rede de Municípios para a Adaptação Local às Alterações Climáticas.
Potenciais Fontes de Financiamento	**Estimativa de Custos**
EEA Grants, Lisboa 2030, PRR	€ € (médio)

Cronograma de Implementação	2024	2025	2026	2027	2028	2029	2030	Pós 2030
Articulação com outras ações do PMAC	**Articulação com outros projetos**							
A#08 / A#09 / A#18	EMAAC/ PMAAC-AML							

Indicadores de monitorização:

- Locais do Município de Mafra identificados como Ilha de Calor (n.º e localização);
- Medidas propostas e implementadas para cada um dos locais identificados (n.º por tipologia de local).

Contributo para os Objetivos de Desenvolvimento Sustentável (ODS):



Designação:	
A#08 – Desenvolvimento do Programa Municipal Saúde Digital	
Setores Envolvidos	**Âmbito**
Saúde Humana e Segurança de Pessoas e Bens	Adaptação

Descrição

No âmbito do "Programa Municipal Saúde Digital (e-Saúde)" considera-se que este deve integrar ações especificas de proteção da saúde das populações, de identificação dos fatores de risco, existentes ou potenciais e de fornecimento de informação ao público e às entidades competentes, bem como ser capaz de agilizar parcerias institucionais que incluam a saúde nas respetivas agendas e capacitar os serviços de saúde para uma adequada vigilância clínica, epidemiológica e laboratorial. Importa destacar a necessária promoção de uma adequada comunicação dos riscos, de modo a reduzir a vulnerabilidade das pessoas a essas alterações – este programa com recurso a plataforma digital deve assim servir base à emissão de alertas antes e depois da ocorrência de riscos climatéricos como sejam ondas de calor, vagas de frio, ou efeitos associados como variações na concentração e distribuição dos pólenes e outros alergénicos, bem como incluir orientações para o que são os comportamentos a adotar em caso de ocorrência desses mesmo fenómenos.

Incidência Territorial	Prioridade
Município	Média
Riscos Climáticos Associados	**Avaliação dos Benefícios**
☐ R.C.1 Cheias e Inundações ☐ R.C.2 Movimentos de Vertente ☒ R.C.3 Ondas de Calor ☒ R.C.4 Fenómenos extremos (ventos / tempestades) ☒ R.C.5 Vagas de frio ☒ R.C.6 Secas ☐ R.C.7 Incêndios Florestais	**+ Ambientais:** Não identificados. **+ Económicos:** + Redução dos custos na área da saúde interventiva. **+ Sociais:** + Resiliência das comunidades; + Melhoria da saúde pública; + Redução das vulnerabilidades.
Entidade Responsável	**Outras Entidades Envolvidas**
Município de Mafra	- Observatório Municipal de Adaptação às Alterações Climáticas; - Unidade de Saúde Santa Maria; - Unidade de Saúde Familiar de Mafra; - IPSS.
Potenciais Fontes de Financiamento	**Estimativa de Custos**
Orçamento municipal	€ (reduzido)

Cronograma de Implementação	2024	2025	2026	2027	2028	2029	2030	Pós 2030
Articulação com outras ações do PMAC	**Articulação com outros projetos**							
A#07 / A#09 / A#18	EMAAC/ PMAAC-AML							

Indicadores de monitorização:

- Implementação do Programa Municipal Saúde Digital (sim/não);
- Inclusão de orientações de comportamento a adotar em caso de ocorrência de riscos climáticos, na aplicação do Programa Municipal Saúde Digital (sim/não);
- Alertas à população antes e durante a ocorrência de riscos climáticos, na aplicação do Programa Municipal Saúde Digital (n.º de alertas, por tipologia de risco climatológico).

Contributo para os Objetivos de Desenvolvimento Sustentável (ODS):



Designação:	
A#09 – Avaliação e reforço da monitorização dos elementos expostos e vulneráveis aos riscos climáticos	
Setores Envolvidos	**Âmbito**
Saúde Humana e Segurança de Pessoas e Bens/ Ecossistemas e Biodiversidade/ Recursos Hídricos/ Infraestruturas	Adaptação
Descrição	
Considerando que, de acordo com as projeções climáticas, os fatores de risco associados a diversos eventos climáticos extremos apresentam uma trajetória de agravamento, é necessário garantir que o Município dispõe de um mecanismo de avaliação e monitorização dos riscos climáticos e dos elementos vulneráveis, nomeadamente com recurso a videovigilância de ribeiras críticas (sistema automático de medição do nível de água em ribeiras).	
Incidência Territorial	**Prioridade**
Município	Elevada
Riscos Climáticos Associados	**Avaliação dos Benefícios**
☒ R.C.1 Cheias e Inundações ☒ R.C.2 Movimentos de Vertente ☒ R.C.3 Ondas de Calor ☒ R.C.4 Fenómenos extremos (ventos / tempestades) ☒ R.C.5 Vagas de frio ☒ R.C.6 Secas ☒ R.C.7 Incêndios Florestais	+ Ambientais: + Reduzir ou eliminar danos ambientais + Económicos: + Reduzir perdas potencialmente relevantes para a economia + Sociais: + Resiliência das comunidades; + Melhoria da saúde pública; + Redução das vulnerabilidades.
Entidade Responsável	**Outras Entidades Envolvidas**
Município de Mafra	- ANEPC; - IPMA; - AML.
Potenciais Fontes de Financiamento	**Estimativa de Custos**
Orçamento municipal	€€ (médio)

Cronograma de Implementação	2024	2025	2026	2027	2028	2029	2030	Pós 2030
Articulação com outras ações do PMAC	**Articulação com outros projetos**							
A#07 / A#08	PMEPC/ PDM/ EMAAC/ PMAAC-AML							

Indicadores de monitorização:

- Estudo de avaliação dos atuais elementos expostos e vulneráveis do Município, por tipologia de risco climático (sim/não);
- Elementos expostos e vulneráveis por tipologia de risco climático (n.º por tipologia, por tipologia de risco);
- Evolução dos elementos expostos e vulneráveis por Município e por Freguesia (n.º por tipologia, por tipologia de risco).

Contributo para os Objetivos de Desenvolvimento Sustentável (ODS):



Designação:	
A#10 – Promoção de práticas de Gestão Florestal Sustentável	
Setores Envolvidos	**Âmbito**
Agricultura e Florestas	Adaptação
Descrição	
Esta ação contempla: - Sensibilização e capacitação dos proprietários florestais para a importância da gestão sustentável da floresta; - Estímulo para práticas florestais sustentáveis; - Promoção da certificação florestal; - Fortalecimento de parcerias com entidades do setor.	
Incidência Territorial	**Prioridade**
Município	Média
Riscos Climáticos Associados	**Avaliação dos Benefícios**
☐ R.C.1 Cheias e Inundações ☐ R.C.2 Movimentos de Vertente ☒ R.C.3 Ondas de Calor ☐ R.C.4 Fenómenos extremos (ventos / tempestades) ☐ R.C.5 Vagas de frio ☐ R.C.6 Secas ☒ R.C.7 Incêndios Florestais	+ Ambientais: + Conservação da biodiversidade; + Prevenção dos incêndios florestais + Resiliência dos ecossistemas florestais. + Económicos: + Aumento do valor económico dos ecossistemas florestais. + Valorização da propriedade; + Conformidade com padrões sustentáveis. + Sociais: + Fortalecimento da comunidade local; + Promoção da saúde comunitária.
Entidade Responsável	**Outras Entidades Envolvidas**
Município de Mafra	- Proteção Civil Mafra - A2S – Associação para o Desenvolvimento Sustentável da Região Saloia; - AML; - CCDRLVT; - ONG´s.
Potenciais Fontes de Financiamento	**Estimativa de Custos**
Orçamento municipal, Lisboa 2030	€€ (médio)

Cronograma de Implementação	2024	2025	2026	2027	2028	2029	2030	Pós 2030
Articulação com outras ações do PMAC	**Articulação com outros projetos**							
A#14 / G#02 / C#02	AML Alimenta/ EMAAC/ PMAAC-AML							

Indicadores de monitorização:
- Programas criados de incentivo à gestão florestal sustentável (nº); - Acompanhamento na certificação de propriedades florestais (n.º/ano).
Contributo para os Objetivos de Desenvolvimento Sustentável (ODS):


Designação:	
A#11 – Introdução ou reaproveitamento de origens alternativas de água para usos consuntivos	
Setores Envolvidos	**Âmbito**
Recursos Hídricos / Agricultura e Florestas	Adaptação
Descrição	
A introdução ou reaproveitamento de origens alternativas de água poderá implicar as seguintes ações: - Recuperação de algumas captações de água desativadas, com vista à produção e distribuição de água para usos consuntivos, nomeadamente, para a agricultura/ pecuária, regas de espaços verdes, lavagens de arruamentos e combate a incêndios, reduzindo os consumos dos sistemas de abastecimento de água potável para estas finalidades; Estudos prévios relativos ao potencial hidrogeológico, identificam 5 a 6 locais de origens subterrâneas para esta finalidade. - Criação de sistemas de reaproveitamento de águas pluviais em atividades de manutenção, limpeza, rega ou obras públicas do município como fonte preferencial e/ou alternativa de água; - Elaboração de um estudo de viabilidade técnica e económica para avaliar a pertinência da construção de uma central de dessalinização, de modo a reforçar as disponibilidades hídricas a nível municipal ou supramunicipal, aumentando a resiliência do Município e Região às cada vez mais frequentes situações de seca ou escassez hídrica.	
Incidência Territorial	**Prioridade**
Município	Média
Riscos Climáticos Associados	**Avaliação dos Benefícios**
☐ R.C.1 Cheias e Inundações ☐ R.C.2 Movimentos de Vertente ☒ R.C.3 Ondas de Calor ☐ R.C.4 Fenómenos extremos (ventos / tempestades) ☐ R.C.5 Vagas de frio ☒ R.C.6 Secas ☒ R.C.7 Incêndios Florestais	**+ Ambientais:** + Proteção da quantidade e qualidade da água + Maior disponibilidade hídrica para o funcionamento dos ecossistemas concelhios. **+ Económicos:** + Redução de encargos com prejuízos + Resiliência da economia local + Aumento/garantia da produtividade agrícola + Aumento dos encargos energéticos associados à dessalinização. **+ Sociais:** + Boa governança + Melhoria da segurança hídrica + Aumento da resiliência face a situações de escassez + Redução das vulnerabilidades a secas.
Entidade Responsável	**Outras Entidades Envolvidas**
Município de Mafra	- APA/ EPAL/ AdT - Águas do Vale do Tejo, S.A./ S.M.A.S. Mafra/ Outros municípios
Potenciais Fontes de Financiamento	**Estimativa de Custos**
Orçamento municipal / PRR / Fundo de Coesão, Fundo InvestEU, FEDER	€€ (médio)

Cronograma de Implementação	2024	2025	2026	2027	2028	2029	2030	Pós 2030
Articulação com outras ações do PMAC	**Articulação com outros projetos**							
G#01 / C#02 / A#18	EMAAC / PMAAC-AML / Potencial hidrogeológico do município (SMAS Mafra)							

Indicadores de monitorização:
Furos/poços desde a implementação da medida (n.º); Água abastecida proveniente de origens alternativas (m³/ano); Aumento das disponibilidades hídricas do Município pela implementação da medida (%).
Contributo para os Objetivos de Desenvolvimento Sustentável (ODS):


Designação:	
A#12 - Manutenção e requalificação das linhas de água	
Setores Envolvidos	**Âmbito**
Recursos Hídricos	Adaptação
Descrição	
Ações programadas em troços das linhas de água do Município que beneficiem de intervenções, por recurso a técnicas de bioengenharia, que visem restabelecer a integridade dos seu leitos e margens, promovendo, assim, alcançar o bom estado ecológico das massas de água. Alguns dos troços das linhas de água do Município foram já objeto da referida tipologia de intervenções.	
Incidência Territorial	**Prioridade**
Município	Média
Riscos Climáticos Associados	**Avaliação dos Benefícios**
☒ R.C.1 Cheias e Inundações ☐ R.C.2 Movimentos de Vertente ☐ R.C.3 Ondas de Calor ☐ R.C.4 Fenómenos extremos (ventos / tempestades) ☐ R.C.5 Vagas de frio ☐ R.C.6 Secas ☐ R.C.7 Incêndios Florestais	+ Ambientais: + Preservar a biodiversidade + Económicos: + Valorização contingente + Valor hedónico + Sociais: + Paz e tranquilidade + Saúde mental e física
Entidade Responsável	**Outras Entidades Envolvidas**
Município de Mafra	-
Potenciais Fontes de Financiamento	**Estimativa de Custos**
Orçamento municipal, Fundo Ambiental, Lisboa 2030, PRR	€ € (médio)

Cronograma de Implementação	2024	2025	2026	2027	2028	2029	2030	Pós 2030

Articulação com outras ações do PMAC	Articulação com outros projetos
A#01 / A#04 / A#06 / A#13 / A#17 / C#08 / C#09 / C#10	EMAAC/ PMAAC-AML/ Plano Estratégico de Reabilitação das Linhas de Água de Mafra (PERLA de Mafra)

Indicadores de monitorização:

- Estado hidromorfológico das massas de água (melhoria em relação ao anterior ciclo de planeamento PGRH-RH5A);
- Linhas de água intervencionados (km).

Contributo para os Objetivos de Desenvolvimento Sustentável (ODS):



Designação:	
A#13 – Criação de equipas de "Guardiões dos Rios"	
Setores Envolvidos	**Âmbito**
Recursos Hídricos	Adaptação
Descrição	
Recrutamento e capacitação de elementos que possam vir a formar equipas de guarda-rios, capazes de assegurar o regular funcionamento das linhas de água do Município. Face a isto e estando 80% do território municipal de Mafra inserido em solo rústico, entende-se que é fundamental apostar na participação pública e desenvolver mais ações que estimulem, de forma consistente, para além da informação e consulta, um envolvimento ativo e regular de potenciais facilitadores na conservação e vigilância de rios e ribeiras e na comunicação com os proprietários e a população em geral, principalmente junto das gerações mais jovens e da comunidade agrícola.	
Incidência Territorial	**Prioridade**
Município	Média
Riscos Climáticos Associados	**Avaliação dos Benefícios**
☒ R.C.1 Cheias e Inundações ☒ R.C.2 Movimentos de Vertente ☐ R.C.3 Ondas de Calor ☐ R.C.4 Fenómenos extremos (ventos / tempestades) ☐ R.C.5 Vagas de frio ☐ R.C.6 Secas ☒ R.C.7 Incêndios Florestais	+ Ambientais: + Preservar a biodiversidade + Económicos: + Valorização contingente + Valor hedónico + Sociais: + Paz e tranquilidade + Saúde mental e física
Entidade Responsável	**Outras Entidades Envolvidas**
Município de Mafra	-
Potenciais Fontes de Financiamento	**Estimativa de Custos**
Orçamento municipal, Fundo Ambiental	€ (reduzido)

Cronograma de Implementação	2024	2025	2026	2027	2028	2029	2030	Pós 2030

Articulação com outras ações do PMAC	Articulação com outros projetos
A#01 / A#04 / A#06 / A#12 / A#17 / C#08 / C#09 / C#10	EMAAC/ PMAAC-AML/ Plano Estratégico de Reabilitação das Linhas de Água de Mafra (PERLA de Mafra)
Indicadores de monitorização:	
- Guarda-rios contratados (n.º).	
Contributo para os Objetivos de Desenvolvimento Sustentável (ODS):	



Designação:

A#14 - Requalificação e proteção de áreas florestais e áreas agrícolas abandonadas

Setores Envolvidos	Âmbito
Agricultura e Floresta	Adaptação

Descrição

Este projeto municipal pretende o aumento a utilização do território rural do Município de Mafra para valorização da atividade agrícola e florestal como valor económico tradicional, como fator de coesão social, territorial e como elemento modelador do mosaico paisagístico. Para o efeito, esta ação constitui-se como um mecanismo de facilitação do conhecimento das terras disponíveis e também dos investidores interessados na exploração agrícola e florestal, mas também a florestação de terras agrícolas e não agrícolas, melhorando os ecossistemas através da constituição de zonas arborizadas com espécies bem-adaptadas às condições locais que contribuam para o aumento da capacidade de sequestro de carbono e para proteção dos recursos naturais (solo, da água, do ar e da biodiversidade).

Incidência Territorial	Prioridade
Município	Elevada

Riscos Climáticos Associados	Avaliação dos Benefícios
☐ R.C.1 Cheias e Inundações ☒ R.C.2 Movimentos de Vertente ☒ R.C.3 Ondas de Calor ☒ R.C.4 Fenómenos extremos (ventos / tempestades) ☐ R.C.5 Vagas de frio ☒ R.C.6 Secas ☒ R.C.7 Incêndios Florestais	+ Ambientais: + Resiliência dos valores naturais existentes; +Redução das vulnerabilidades + Proteção do solo e conservação da biodiversidade; + Proteção das linhas de água; + Preservação das espécies endémicas; + prevenção e adaptação do território às mudanças climáticas. + Económicos: + Valorização dos recursos endógenos + Melhoria do valor económico das florestas + Remuneração dos serviços prestados pelos ecossistemas. + Sociais: + Resiliência socioecológica das comunidades.

Entidade Responsável	Outras Entidades Envolvidas
Município de Mafra	-

Potenciais Fontes de Financiamento	Estimativa de Custos
Fundo Ambiental, Lisboa 2030, PRR	€€ (médio)

Cronograma de Implementação	2024	2025	2026	2027	2028	2029	2030	Pós 2030

Articulação com outras ações do PMAC	Articulação com outros projetos
A#02 / A#03 / A#04 / A#05 / A#17 / G#02 / C#02	EMAAC/ PMAAC-AML

Indicadores de monitorização:

- Ações de requalificação de áreas florestais (n.º e extensão);
- Ações de proteção de áreas florestais (n.º e extensão);
- Ações de requalificação de áreas agrícolas abandonadas (n.º e extensão).

Contributo para os Objetivos de Desenvolvimento Sustentável (ODS):



Designação:	
A#15 – Promoção de hortas comunitárias (incluindo nas escolas)	
Setores Envolvidos	**Âmbito**
Ecossistemas e Biodiversidade/ Agricultura e Floresta	Adaptação
Descrição	
Com a promoção de hortas comunitárias e a implementação de um projeto para promoção de hortas ao nível escolar pretende-se o fomento do crescimento das áreas agrícolas e promoção da adoção destas práticas nos espaços comunitários. Pretende-se ainda promover o estímulo para comportamentos adequados e para a educação e sensibilização ambiental, contribuindo para a formação de uma comunidade mais sustentável, consciente e alinhada com os princípios das boas práticas agrícolas. Esta ação contribuirá para a Rede Municipal de Hortas Urbanas, cuja recomendação de criação foi aprovada pela Assembleia Municipal.	
Incidência Territorial	**Prioridade**
Áreas Agrícolas Comunidade Escolar	Elevada
Riscos Climáticos Associados	**Avaliação dos Benefícios**
☐ R.C.1 Cheias e Inundações ☐ R.C.2 Movimentos de Vertente ☒ R.C.3 Ondas de Calor ☐ R.C.4 Fenómenos extremos (ventos / tempestades) ☐ R.C.5 Vagas de frio ☒ R.C.6 Secas ☐ R.C.7 Incêndios Florestais	**+ Ambientais:** + Mitigação do efeito de "ilhas de calor"; + Promoção da agricultura sustentável; + Fomento da compostagem; + Preservação da biodiversidade. **+ Económicos:** + Estímulo ao consumo local; + Redução de custos com alimentos. **+ Sociais:** + Consciencialização ambiental e alimentar; + Inclusão social; + Promoção do cultivo e consumo de produtos locais.
Entidade Responsável	**Outras Entidades Envolvidas**
Município de Mafra	- Comunidade escolar; - Juntas de Freguesia.
Potenciais Fontes de Financiamento	**Estimativa de Custos**
URBACT, InvestEU, Portugal 2030	€€ (médio)

Cronograma de Implementação	2024	2025	2026	2027	2028	2029	2030	Pós 2030
Articulação com outras ações do PMAC	**Articulação com outros projetos**							
A#14	EMAAC							

Indicadores de monitorização:
- Hortas comunitárias criadas (n.º); - Área expansão de hortas comunitárias (ha); - Escolas com hortas (n.ºe %).
Contributo para os Objetivos de Desenvolvimento Sustentável (ODS):



Designação:	
A#16 - Promoção e incentivo a programas, medidas e projetos relacionados com o turismo sustentável	
Setores Envolvidos	**Âmbito**
Turismo	Adaptação
Descrição	
Esta iniciativa está alinhada com o compromisso assumido pelo Município de Mafra no desenvolvimento de um modelo turístico que assegure um equilíbrio entre a atividade humana, a preservação ambiental e a valorização do património histórico-cultural. O Município de Mafra recebeu a certificação de Destino Biosfera, uma distinção internacional concedida pelo Instituto de Turismo Responsável, e pretende utilizar esta certificação como catalisador para a melhoria da oferta turística. O objetivo é estabelecer orientações para as atividades turísticas que promovam a responsabilidade social, incentivando a obtenção de certificações e rótulos de turismo sustentável, além de apoiar programas de formação profissional no setor, focados em práticas sustentáveis. Adicionalmente, pretende-se adotar estratégias de marketing que posicionem o Município como um destino comprometido com o desenvolvimento sustentável.	
Incidência Territorial	**Prioridade**
Município	Média
Riscos Climáticos Associados	**Avaliação dos Benefícios**
☒ R.C.1 Cheias e Inundações ☒ R.C.2 Movimentos de Vertente ☒ R.C.3 Ondas de Calor ☒ R.C.4 Fenómenos extremos (ventos / tempestades) ☒ R.C.5 Vagas de frio ☒ R.C.6 Secas ☒ R.C.7 Incêndios Florestais	+ Ambientais: + Proteção, conservação e valorização do património natural. + Económicos: + Promoção de atividades económicas sustentáveis. + Sociais: + Proteção e conservação do património histórico-cultural.
Entidade Responsável	**Outras Entidades Envolvidas**
Município de Mafra	- Entidades locais.
Potenciais Fontes de Financiamento	**Estimativa de Custos**
EEA Grant, Lisboa 2030, Orçamento municipal	€ € (médio)

Cronograma de Implementação	2024	2025	2026	2027	2028	2029	2030	Pós 2030

Articulação com outras ações do PMAC	Articulação com outros projetos
C#11 / M#02 / M#07 / M#09 / M#10 / M#12 / C#05	Mafra Sustentável/ EMAAC/ PDM/ PMACC-AML/ Plano estratégico para a criação e desenvolvimento do cluster do turismo outdoor do Município de Mafra

Indicadores de monitorização:

- Participação de empresas turísticas locais em programas e iniciativas de turismo sustentável promovidos pela CMM e parceiros (n.º, %);
- Investimento em ações/ programas destinados à promoção do turismo sustentável (€, n.º).

Contributo para os Objetivos de Desenvolvimento Sustentável (ODS):



Designação:	
A#17 – Reabilitação das zonas costeiras e ribeirinhas	
Setores Envolvidos	**Âmbito**
Ordenamento do Território/ Recursos Hídricos/ Ecossistemas e Biodiversidade	Adaptação
Descrição	
Esta ação envolve a revitalização dos ecossistemas costeiros e ribeirinhos através do através do reforço dos sistemas dunares: plantação de vegetação específica e adaptada a ambientes arenosos, estabilização do solo e proteção contra atividades humanas que possam comprometer a integridade desses sistemas.	
Incidência Territorial	**Prioridade**
Município e Freguesias litorais (Encarnação, Santo Isidoro, Ericeira e Carvoeira)	Média
Riscos Climáticos Associados	**Avaliação dos Benefícios**
☒ R.C.1 Cheias e Inundações ☒ R.C.2 Movimentos de Vertente ☐ R.C.3 Ondas de Calor ☒ R.C.4 Fenómenos extremos (ventos / tempestades) ☐ R.C.5 Vagas de frio ☐ R.C.6 Secas ☒ R.C.7 Incêndios Florestais	**+ Ambientais:** + Resiliência dos ecossistemas costeiros e ribeirinhos; + Proteção contra a erosão. **+ Económicos:** + Resiliência do território e minimização dos impactes sobre bens e pessoas. **+ Sociais:** + Fortalecimento da comunidade; + Preservação do património cultural.
Entidade Responsável	**Outras Entidades Envolvidas**
Município de Mafra	- CCDR LVT, IP; - ONG´s
Potenciais Fontes de Financiamento	**Estimativa de Custos**
Fundo Ambiental, Lisboa 2030, PRR	€€ (médio)

Cronograma de Implementação	2024	2025	2026	2027	2028	2029	2030	Pós 2030

Articulação com outras ações do PMAC	Articulação com outros projetos
A#02 / A#04 / A#05 / A#06 / A#12 / A#13 / A#17 / C#05 / C#08	Mafra Sustentável/ EMAAC/ PDM/ PMACC-AML/ Plano Estratégico de Reabilitação das Linhas de Água de Mafra (PERLA de Mafra)

Indicadores de monitorização:

- Medidas de reforço dos sistemas arenosos (n.º);
- Medidas de revitalização das áreas ripícolas nos rios e ribeiras (n.º).

Contributo para os Objetivos de Desenvolvimento Sustentável (ODS):



Designação:

A#18 – Elaboração de um Plano Municipal de Gestão de Seca e Escassez de Água

Setores Envolvidos	Âmbito
Recursos Hídricos	Adaptação

Descrição

Atualização do Plano de Contingência para Situações de Seca em vigor, desenvolvido pelos SMAS Mafra, de forma a dotar o Município deum conjunto de medidas de contingência específicas para fazer face a situações de seca e escassez por setor de intervenção.
Este instrumento pretende dotar o Município de um mecanismo capaz de lidar de forma eficaz com períodos de seca, garantindo a diminuição dos seus efeitos. O Plano inclui medidas de preparação, prevenção, contingência e adaptação, com horizontes temporais de curto, médio e de longo prazo. Em termos operacionais, o Plano deverá dinamizar a atualização do cadastro de infraestruturas hidráulicas, a georreferenciação e a renovação do parque de contadores, a revisão da estrutura tarifária, a criação de zonas de medição e controlo e, em momentos de especial severidade do fenómeno, proposta de condicionamentos ao consumo de água dos maiores consumidores e/ou suspensão temporária de equipamentos públicos, bem como o estudo da potencial utilização de novas origens de água, incluindo a utilização de águas residuais tratadas ou pluviais. Face a eventuais constrangimentos ao nível das disponibilidades de água no Município, nomeadamente situações de seca ou escassez, a existência de origens de água alternativas, como furos, nascentes ou mesmo albufeiras, pode revelar-se essencial, tal como previsto no Plano de Prevenção, Monitorização e Contingência para Situações de Seca (Comissão Permanente de Prevenção, Monitorização e Acompanhamento dos Efeitos da Seca, 2017).

Incidência Territorial	Prioridade
Município	Média

Riscos Climáticos Associados	Avaliação dos Benefícios
☐ R.C.1 Cheias e Inundações ☐ R.C.2 Movimentos de Vertente ☐ R.C.3 Ondas de Calor ☐ R.C.4 Fenómenos extremos (ventos / tempestades) ☐ R.C.5 Vagas de frio ☒ R.C.6 Secas ☐ R.C.7 Incêndios Florestais	+ Ambientais: + Proteção da quantidade e qualidade da água +Maior disponibilidade hídrica para o funcionamento dos ecossistemas naturais e usos consuntivos + Económicos: + Redução de encargos com prejuízos +Resiliência da economia local + Aumento/garantia da produtividade agrícola + Sociais: + Boa governança + Melhoria da segurança hídrica + Aumento da resiliência face a situações de escassez + Redução da vulnerabilidade a secas

Entidade Responsável	Outras Entidades Envolvidas
Município de Mafra - SMAS	- APA; / - EPAL; / - Águas do Vale do Tejo.

Potenciais Fontes de Financiamento	Estimativa de Custos
Orçamento municipal, Fundo Ambiental, Lisboa 2030, PRR	€ (reduzido)

Cronograma de Implementação	2024	2025	2026	2027	2028	2029	2030	Pós 2030

Articulação com outras ações do PMAC	Articulação com outros projetos
A#11 / G#01 / C#02	EMAAC/ Plano de Contingência para Situações de Seca (SMAS)/ Plano de Segurança da Água (SMAS)

Indicadores de monitorização:

- Estado de implementação do Plano (em elaboração/ desenvolvimento, em aprovação, aprovado, parcialmente executado, concluído);
- Medidas concretizadas do Plano (n.º; % face às previstas);
- Investimento concretizado do Plano (€/ano; % face ao previsto).

Contributo para os Objetivos de Desenvolvimento Sustentável (ODS):



Designação:	
A#19 – Aumento da eficiência na distribuição e no consumo de água	
Setores Envolvidos	**Âmbito**
Recursos Hídricos	Adaptação
Descrição	
Minimizar as perdas de água nos sistemas de abastecimento por beneficiação da rede de abastecimento. Esta medida visa a implementação de sistemas de monitorização e controlo das perdas de água e de beneficiação infraestrutural dos sistemas públicos de abastecimento de água para consumo humano. Permitirá aumentar a eficiência e a otimização de meios de monitorização e controlo de eventuais fugas de água e fiscalização de consumos não autorizados, promovendo assim a redução das perdas e o acesso eficiente e sustentável à água.	
Incidência Territorial	**Prioridade**
Município	Média
Riscos Climáticos Associados	**Avaliação dos Benefícios**
☐ R.C.1 Cheias e Inundações ☐ R.C.2 Movimentos de Vertente ☐ R.C.3 Ondas de Calor ☐ R.C.4 Fenómenos extremos (ventos / tempestades) ☐ R.C.5 Vagas de frio ☒ R.C.6 Secas ☐ R.C.7 Incêndios Florestais	**+ Ambientais:** + Proteção da quantidade e qualidade da água +Maior disponibilidade hídrica para o funcionamento dos ecossistemas naturais e usos consuntivos **+ Económicos:** +Resiliência da economia local **+ Sociais:** + Boa governança + Melhoria da segurança hídrica + Aumento da resiliência face a situações de escassez + Redução da vulnerabilidade a secas
Entidade Responsável	**Outras Entidades Envolvidas**
Município de Mafra - SMAS	-
Potenciais Fontes de Financiamento	**Estimativa de Custos**
Orçamento municipal, Fundo Ambiental, Lisboa 2030, PRR	(€)(€)(€) (elevado)

Cronograma de Implementação	2024	2025	2026	2027	2028	2029	2030	Pós 2030

Articulação com outras ações do PMAC	Articulação com outros projetos
A#11 / G#01 / C#02	EMAAC/ Plano de Contingência para Situações de Seca (SMAS)/ Plano de Segurança da Água (SMAS)

Indicadores de monitorização:

- Perdas reais de água (m^3/(km.dia) ou (l/ramal/dia);
- Ocorrência de avarias em condutas (n.º/(100 km.ano);
- Índice de reabilitação de condutas (%/ano).

Contributo para os Objetivos de Desenvolvimento Sustentável (ODS):



4. AÇÕES DE GESTÃO E GOVERNANÇA

As ações focadas na **gestão e governança** são apresentadas no **Quadro II.3**, e as mesmas são detalhadas nas respetivas fichas de ação, apresentadas de seguida.

Quadro II.3. Ações de gestão e governança

Âmbito	Código	Designação	Estimativa de custo
Gestão e Governança 	G#01	Elaboração do cadastro das redes de águas pluviais	€€
	G#02	Identificação e georreferenciação da propriedade florestal	€€€
	G#03	Criação do Observatório Municipal de Ação Climática	€€
	G#04	Criação de um regulamento municipal para a gestão de modos suaves	€

Legenda:

€ Custo reduzido (até 75 000 €)

€€ Custo médio (75 000 € a 250 000 €)

€€€ Custo elevado (superior a 250 000 €)

Designação:								
G#01 – Elaboração do cadastro das redes de águas pluviais								
Setores Envolvidos	**Âmbito**							
Todos	Gestão e Governação							
Descrição								
Pretende-se o levantamento geográfico das infraestruturas de drenagem de águas pluviais do Município de Mafra e respetiva criação de bases de dados. Este levantamento tem como objetivo gerir de forma mais eficaz o sistema de drenagem pluvial.								
Incidência Territorial	**Prioridade**							
Município	Média							
Riscos Climáticos Associados	**Avaliação dos Benefícios**							
☒ R.C.1 Cheias e Inundações ☐ R.C.2 Movimentos de Vertente ☐ R.C.3 Ondas de Calor ☐ R.C.4 Fenómenos extremos (ventos / tempestades) ☐ R.C.5 Vagas de frio ☐ R.C.6 Secas ☐ R.C.7 Incêndios Florestais	+ Ambientais: + Bom funcionamento dos sistemas pluviais concelhios + Económicos: + Adequada gestão do sistema de drenagem do município + Sociais: + Boa governança							
Entidade Responsável	**Outras Entidades Envolvidas**							
Município de Mafra - SMAS	-							
Potenciais Fontes de Financiamento	**Estimativa de Custos**							
Orçamento municipal	€ € (médio)							
Cronograma de Implementação	2024	2025	2026	2027	2028	2029	2030	Pós 2030
Articulação com outras ações do PMAC	**Articulação com outros projetos**							
A#11 / A#18	EMAAC/ PMAAC-AML							
Indicadores de monitorização:								
- Rede cadastrada (km).								
Contributo para os Objetivos de Desenvolvimento Sustentável (ODS):								

Designação:	
G#02 – Identificação e georreferenciação da propriedade florestal	
Setores Envolvidos	**Âmbito**
Agricultura e Florestas	Gestão e Governação
Descrição	
Esta ação tem como objetivo mapear e localizar geograficamente as áreas de propriedade florestal com vista à promoção da gestão sustentável da floresta, da transparência e responsabilidade. Esta ação inclui: - Levantamento da propriedade florestal de domínio público; - Georreferenciação dos limites das propriedades e criação de base de dados associadas; - Incentivo ao mapeamento das propriedades de domínio privado e encaminhamento para as plataformas já existentes, como o Balcão Único do Prédio (BUPi).	
Incidência Territorial	**Prioridade**
Município	Média
Riscos Climáticos Associados	**Avaliação dos Benefícios**
☐ R.C.1 Cheias e Inundações ☐ R.C.2 Movimentos de Vertente ☒ R.C.3 Ondas de Calor ☐ R.C.4 Fenómenos extremos (ventos / tempestades) ☐ R.C.5 Vagas de frio ☐ R.C.6 Secas ☒ R.C.7 Incêndios Florestais	+ Ambientais: + Conservação da biodiversidade; + Planeamento sustentável do uso do solo; + Promoção da sustentabilidade a longo prazo. + Económicos: + Otimização da exploração florestal; + Valorização da propriedade; + Conformidade com padrões sustentáveis. + Sociais: + Resolução de conflitos; + Fortalecimento do associativismo; + Promoção da saúde comunitária.
Entidade Responsável	**Outras Entidades Envolvidas**
Município de Mafra	ICNF
Potenciais Fontes de Financiamento	**Estimativa de Custos**
Orçamento municipal, Lisboa 2030	€€ (médio)

Cronograma de Implementação	2024	2025	2026	2027	2028	2029	2030	Pós 2030
Articulação com outras ações do PMAC	**Articulação com outros projetos**							
A#03 / A#05 / A#10 / A#14	EMAAC/ PMACC-AML							

Indicadores de monitorização:
- Área total georreferenciada (ha).
Contributo para os Objetivos de Desenvolvimento Sustentável (ODS):
13 AÇÃO CLIMÁTICA 15 PROTEGER A VIDA TERRESTRE

Designação:	
G#03 – Criação do Observatório Municipal de Ação Climática	
Setores Envolvidos	**Âmbito**
Todos	Gestão e Governação
Descrição	
Esta ação incide na criação de uma secção dedicada às alterações climáticas no portal municipal GeoMafra, incluindo: - Informação geográfica da caracterização e cenarização climática no Município de Mafra; - Dados das 7 estações meteorológicas e das 4 estações da qualidade do ar no Município; - Dados das restantes 17 estações meteorológicas da Área Metropolitana de Lisboa; - Atualização periódica do Perfil de Impactes Climáticos Locais; - Recolha permanente de informação sobre as vulnerabilidades e os impactes climáticos; - Apoio, promoção e colaboração em estudos e iniciativas relacionadas com os impactes das alterações climáticas; - Partilha de conhecimento e difusão de informação a diferentes públicos alvo.	
Incidência Territorial	**Prioridade**
Município	Elevada
Riscos Climáticos Associados	**Avaliação dos Benefícios**
☒ R.C.1 Cheias e Inundações ☒ R.C.2 Movimentos de Vertente ☒ R.C.3 Ondas de Calor ☒ R.C.4 Fenómenos extremos (ventos / tempestades) ☒ R.C.5 Vagas de frio ☒ R.C.6 Secas ☒ R.C.7 Incêndios Florestais	+ Ambientais: + Resiliência dos valores naturais existentes; +Redução das vulnerabilidades. + Económicos: + Redução de perdas potencialmente relevantes para a economia. + Sociais: + Resiliência das comunidades; + Redução das vulnerabilidades.
Entidade Responsável	**Outras Entidades Envolvidas**
Município de Mafra	- AML; - APA; - ANEPC; - A2S – Associação para o Desenvolvimento Sustentável da Região Saloia; - CCDRLVT; - ONG´s. - IPMA.
Potenciais Fontes de Financiamento	**Estimativa de Custos**
Orçamento municipal, PRR, Fundo Ambiental	€ € (médio)

Cronograma de Implementação	2024	2025	2026	2027	2028	2029	2030	Pós 2030
Articulação com outras ações do PMAC	**Articulação com outros projetos**							
Todas	EMAAC / PMAAC-AML							

Indicadores de monitorização:
- Criação da plataforma/ website (sim/ não);[JA1][AF2] - Conteúdos produzidos (n.º); - Acessos e interações (n.º).
Contributo para os Objetivos de Desenvolvimento Sustentável (ODS):


Designação:	
G#04 – Criação de um regulamento municipal para a gestão de modos suaves	
Setores Envolvidos	**Âmbito**
Transportes e mobilidade	Conhecimento e Capacitação
Descrição	
Visa a criação/ revisão do regulamento que defina as áreas onde se pode circular com os vários modos suaves de deslocação no espaço público (seja bicicleta, trotinete, skate, etc), predefinição de limites de velocidade, tarifas, ou n.º máximo de veículos, e regras para parqueamento adequado de modo a evitar a proliferação e dispersão do material circulante (p.e. através do pagamento de tarifas adicionais se parqueadas de forma indevida), e garante da urbanidade e segurança pública.Definição das condições de fruição para modos suaves de uso particular, entre outros normativos para evitar a proliferação desordenada dos modos suaves e degradação das condições de segurança na via pública.	
Incidência Territorial	**Prioridade**
Município	Elevada
Riscos Climáticos Associados	**Avaliação dos Benefícios**
☒ R.C.1 Cheias e Inundações ☒ R.C.2 Movimentos de Vertente ☒ R.C.3 Ondas de Calor ☒ R.C.4 Fenómenos extremos (ventos / tempestades) ☒ R.C.5 Vagas de frio ☒ R.C.6 Secas ☒ R.C.7 Incêndios Florestais	**+ Ambientais:** + Redução do consumo energético e da emissão de GEE nas deslocações. **+ Económicos:** + Redução dos custos com deslocações. Defesa e promoção das atividades de turismo, de recreio e lazer, com inerentes benefícios em termos de desenvolvimento de atividades económicas relacionadas (p.e. restauração, hotelaria, comércio). **+ Sociais:** + Melhoria das condições de vida em sociedade, respeito pelo próximo, e das condições de segurança na prática de vida ativa ou prática desportiva.
Entidade Responsável	**Outras Entidades Envolvidas**
Município de Mafra	- Juntas e Uniões de Freguesia;
Potenciais Fontes de Financiamento	**Estimativa de Custos**
Orçamento municipal	€ (reduzido)

Cronograma de Implementação	2024	2025	2026	2027	2028	2029	2030	Pós 2030

Articulação com outras ações do PMAC	Articulação com outros projetos
C#11 / M#01 / M#02	- DIST: Percursos cicláveis/ pedonais: Grande Rota do Atlântico; Rodovia e Ferrovia do Parque Intermodal da Malveira; Requalificação das Estradas Municipais; Criação de rede de bicicletas partilhadas - Disponibilização de 60 bicicletas elétricas e construção de locais de estacionamento; ORU Ericeira I - Mobilidade Viária; ORU Ericeira II - Criação de Ciclovia; Intervenção nos pontos críticos de sinistralidade rodoviária; Ligações rodoviárias; Diversos Passeios na Freguesia; Vias, Variantes e Ligações; ORU Ericeira I e II - Construções, Vias Estruturantes, Rotundas, Ligações, Extensões, Beneficiações, Requalificações e Revitalizações; ORU Cheleiros; ORU Malveira/ Venda do Pinheiro; ORU Sobreiro/ Achada/ Caeiros - Ligações, Requalificações, Beneficiações; Passeios Pedonais/ Vias de Circulação Pedonal ; Rede Municipal de Transporte Público Sustentável - Urbanos e Turísticos. - PDM: Reparação e beneficiação da rede viária. - VEP: Limitação do tráfego nos centros urbanos; Corredor dedicado para transportes públicos.
Indicadores de monitorização:	
- Regulamento aprovado (sim/ não).	
Contributo para os Objetivos de Desenvolvimento Sustentável (ODS):	

5. AÇÕES DE CONHECIMENTO E CAPACITAÇÃO

As ações focadas na **conhecimento e capacitação** são apresentadas no **Quadro II.4**, e as mesmas são detalhadas nas respetivas fichas de ação, apresentadas de seguida.

Quadro II.4. Ações de conhecimento e capacitação

Âmbito	Código	Designação	Estimativa de custo
Conhecimento e Capacitação	C#01	Criação do balcão de apoio e comunicação para boas práticas de sustentabilidade energética	€€
	C#02	Promoção de ações de formação sobre sistemas de rega eficientes e boas práticas agrícolas e florestais	€
	C#03	Implementação do Plano de Comunicação do PMAC Mafra 2030	€
	C#04	Elaboração de um manual de orientações técnicas para o aumento da resiliência do edificado aos eventos meteorológicos extremos	€
	C#05	Elaboração um estudo para a determinação de faixas de vulnerabilidade a galgamento e inundação costeiras	€
	C#06	Promoção de ações de literacia à sociedade civil para o risco em contexto de alterações climáticas	€
	C#07	Criação da academia e showroom do setor Agroalimentar	€€€
	C#08	Estudo para a avaliação dos ecossistemas costeiros de carbono azul no litoral	€€€
	C#09	Criação das estruturas LabRios +	€€€
	C#10	Monitorização e sensibilização para os peixes nativos	€€
	C#11	Divulgação e sensibilização para a mobilidade sustentável	€
	C#12	Elaboração da Estratégia Municipal de Sensibilização e Educação Ambiental	€

Legenda:

€ Custo reduzido (até 75 000 €)

€€ Custo médio (75 000 € a 250 000 €)

€€€ Custo elevado (superior a 250 000 €)

Designação:	
C#01 – Criação do balcão de apoio e comunicação para boas práticas de sustentabilidade energética	
Setores Envolvidos	**Âmbito**
Energia	Conhecimento e Capacitação
Descrição	
Com esta ação pretende-se a implementação de um balcão de apoio e comunicação às entidades coletivas e individuais para a tomada de decisão e implementação de soluções de sustentabilidade energética, lançamento de campanhas de informação, sensibilização e educação, quer com abordagens clássicas de difusão em massa, quer com abordagens baseadas em comunidades (e.g. associações de moradores, movimentos locais de cidadãos, juntas de freguesia). Pretende-se ainda que funcione como meio de divulgação da bolsa de contactos de prestadores de serviços de consultoria, fornecedores e comerciantes locais de materiais e equipamentos de produção de energia renovável ou com elevados índices de eficiência energética.	
Incidência Territorial	**Prioridade**
Município	Elevada
Riscos Climáticos Associados	**Avaliação dos Benefícios**
☒ R.C.1 Cheias e Inundações ☒ R.C.2 Movimentos de Vertente ☒ R.C.3 Ondas de Calor ☒ R.C.4 Fenómenos extremos (ventos / tempestades) ☒ R.C.5 Vagas de frio ☒ R.C.6 Secas ☒ R.C.7 Incêndios Florestais	+ Ambientais: + Redução dos consumos energéticos com origem em fontes fósseis, e da emissão de GEE. + Económicos: + Redução da fatura energética (custos com energia da rede pública). + Sociais: + Aquisição de conhecimento e boas práticas; + Melhoria da literacia energética; + Melhoria dos índices de qualidade de vida, independência ou autossuficiência energética e saúde ambiental.
Entidade Responsável	**Outras Entidades Envolvidas**
Município de Mafra	- Empresas privadas de consultadoria, fornecedores e comerciais locais.
Potenciais Fontes de Financiamento	**Estimativa de Custos**
Fundo de Coesão, Fundo InvestEU, FEDER	€€ (médio)

Cronograma de Implementação	2024	2025	2026	2027	2028	2029	2030	Pós 2030

Articulação com outras ações do PMAC	Articulação com outros projetos
M#05 / M#06 / M#07 / M#10	- DIST: Reabilitação energética de edifícios residenciais, de instituições de ação social, equipamentos coletivos e de comércio e serviços.

Indicadores de monitorização:

- Balcões implementados (n.º; %);
- Entidades coletivas e individuais atendidas (n.º/ano).

Contributo para os Objetivos de Desenvolvimento Sustentável (ODS):



Designação:	
C#02 – Promoção de ações de formação sobre sistemas de rega eficientes e boas práticas agrícolas e florestais	
Setores Envolvidos	**Âmbito**
Agricultura e Florestas	Conhecimento e Capacitação
Descrição	
Desenvolver um programa de formação de boas-práticas para agricultores e produtores florestais sobre alterações climáticas, práticas sustentáveis e conservação ambiental, com foco especial para os sistemas de rega eficientes (sistemas de rega e gestão da água), reconversão de práticas agrícolas (seleção de culturas agrícolas adaptadas às condições locais e ao tipo de solo; agricultura biológica) e reconversão de áreas florestais (práticas de gestão sustentável que promovam a regeneração natural, reflorestamento e diversificação de espécies, técnicas de controlo e erradicação de espécies invasoras).	
Incidência Territorial	**Prioridade**
Município	Elevada
Riscos Climáticos Associados	**Avaliação dos Benefícios**
☐ R.C.1 Cheias e Inundações ☒ R.C.2 Movimentos de Vertente ☐ R.C.3 Ondas de Calor ☐ R.C.4 Fenómenos extremos (ventos / tempestades) ☐ R.C.5 Vagas de frio ☒ R.C.6 Secas ☒ R.C.7 Incêndios Florestais	**+ Ambientais:** + Resiliência dos valores naturais existentes; + Redução das vulnerabilidades. **+ Económicos:** + Reduzir perdas potencialmente relevantes para a economia **+ Sociais:** + Resiliência das comunidades; + Redução das vulnerabilidades.
Entidade Responsável	**Outras Entidades Envolvidas**
Município de Mafra	Associações de agricultores
Potenciais Fontes de Financiamento	**Estimativa de Custos**
Lisboa 2030, FEADER	€ (reduzido)

Cronograma de Implementação	2024	2025	2026	2027	2028	2029	2030	Pós 2030

Articulação com outras ações do PMAC	Articulação com outros projetos
A#10 / A#12 / A#14 / A#15 / A#18 / G#01 / G#01 / C#02 / C#07	AML Alimenta/ EMAAC/ PMAAC-AML

Indicadores de monitorização:

- Ações de formação (nº por tema);
- Participações em ações de formação (nº por tema).

Contributo para os Objetivos de Desenvolvimento Sustentável (ODS):



Designação:	
C#03 – Implementação do Plano de Comunicação do PMAC Mafra 2030	
Setores Envolvidos	**Âmbito**
Todos	Conhecimento e Capacitação
Descrição	
Nesta tarefa serão propostas ações para a sensibilização, formação e educação ambiental a públicos-alvo específicos e à população em geral, de forma a criar condições de resiliência e de adaptação do território e dos agentes socioeconómicos que nele evoluem às alterações climáticas, particularmente, que os preparem para a eficaz e eficiente implementação do PMAC Mafra 2030.	
Incidência Territorial	**Prioridade**
Município	Elevada
Riscos Climáticos Associados	**Avaliação dos Benefícios**
☒ R.C.1 Cheias e Inundações ☒ R.C.2 Movimentos de Vertente ☒ R.C.3 Ondas de Calor ☒ R.C.4 Fenómenos extremos (ventos / tempestades) ☒ R.C.5 Vagas de frio ☒ R.C.6 Secas ☒ R.C.7 Incêndios Florestais	+ Ambientais: + Resiliência dos valores naturais existentes; + Redução das vulnerabilidades. + Económicos: + Reduzir perdas potencialmente relevantes para a economia + Sociais: + Resiliência das comunidades; + Redução das vulnerabilidades.
Entidade Responsável	**Outras Entidades Envolvidas**
Município de Mafra	- Corpo de Bombeiros Voluntários; - Associações de Produtores; - Observatório Municipal de Adaptação às Alterações Climáticas; - Unidade de Saúde Familiar de Mafra; - Serviço Municipal de Proteção Civil; - GNR/ PSP; - Associações e coletividades municipais interessadas.
Potenciais Fontes de Financiamento	**Estimativa de Custos**
Orçamento municipal	€ (reduzido)

Cronograma de Implementação	2024	2025	2026	2027	2028	2029	2030	Pós 2030
Articulação com outras ações do PMAC	**Articulação com outros projetos**							
Todas	EMAAC/ PMAAC-AML							

Indicadores de monitorização:

- Publicação de relatórios de seguimento do Plano;
- Ações de sensibilização dinamizada e participantes de cada uma das ações previstas (n.º / ação);
- Ações de capacitação dinamizadas (n.º) e técnicos abrangidos (n.º);
- Materiais de comunicação produzidos (n.º).

Contributo para os Objetivos de Desenvolvimento Sustentável (ODS):



Designação:								
C#04 – Elaboração de um manual de orientações técnicas para o aumento da resiliência do edificado aos eventos meteorológicos extremos								
Setores Envolvidos	**Âmbito**							
Saúde Humana e Segurança de Pessoas e Bens	Conhecimento e Capacitação							
Descrição								
A maioria das infraestruturas tem um longo tempo de vida ou vida útil, no entanto, as alterações climáticas continuarão a aumentar a frequência e a gravidade de uma série de fenómenos climáticos e meteorológicos extremos, pelo que importa tornar a sociedade resiliente ao clima, adaptada aos impactes inevitáveis das alterações climáticas, aumentando a sua capacidade adaptativa e minimizando a sua vulnerabilidade. Assim, é essencial a identificação e a promoção do investimento em infraestruturas preparadas para um futuro resiliente em termos climáticos. Neste sentido, o manual de orientações técnicas para o aumento da resiliência do edificados nomeadamente aos eventos meteorológicos extremos tem como propósito definir orientações para a requalificação dos edifícios existentes e novas edificações, com o objetivo de promover uma melhor adaptação aos fatores de exposição climática, dos processos construtivos e das soluções arquitetónicas.								
Incidência Territorial	**Prioridade**							
Município	Média							
Riscos Climáticos Associados	**Avaliação dos Benefícios**							
☐ R.C.1 Cheias e Inundações ☐ R.C.2 Movimentos de Vertente ☒ R.C.3 Ondas de Calor ☒ R.C.4 Fenómenos extremos (ventos / tempestades) ☒ R.C.5 Vagas de frio ☐ R.C.6 Secas ☐ R.C.7 Incêndios Florestais	**+ Ambientais:** Não identificados. **+ Económicos:** Reduzir perdas potencialmente relevantes para a economia **+ Sociais:** + Resiliência das comunidades; + Redução das vulnerabilidades.							
Entidade Responsável	**Outras Entidades Envolvidas**							
Município de Mafra	- LNEC.							
Potenciais Fontes de Financiamento	**Estimativa de Custos**							
Orçamento municipal, PRR	€ (reduzido)							
Cronograma de Implementação	2024	2025	2026	2027	2028	2029	2030	Pós 2030
Articulação com outras ações do PMAC	**Articulação com outros projetos**							
A#09	EMAAC/ PDM/ PMAAC-AML							
Indicadores de monitorização:								
- Manual de orientações técnicas publicado (sim/não); - Edifícios construídos/reabilitados de acordo com as orientações técnicas (n.º).								
Contributo para os Objetivos de Desenvolvimento Sustentável (ODS):								
								

Designação:	
C#05 - Elaboração um estudo para a determinação de faixas de vulnerabilidade a galgamento e inundação costeiras	
Setores Envolvidos	**Âmbito**
Ordenamento do Território	Conhecimento e Capacitação
Descrição	
Esta medida tem como objetivo a determinação das faixas com vulnerabilidade elevada aos riscos de galgamento e inundações costeiras no contexto das alterações climáticas para, de modo pormenorizado, contribuir para o planeamento do território (Programas especiais e Planos Municipais de Ordenamento do Território) integrando esta faixas e definindo medidas de restrição do uso do solo, minimizando, assim, o impacte nas pessoas e bens.	
Incidência Territorial	**Prioridade**
Município e Freguesias litorais (Encarnação, Santo Isidoro, Ericeira e Carvoeira)	Média
Riscos Climáticos Associados	**Avaliação dos Benefícios**
☒ R.C.1 Cheias e Inundações ☐ R.C.2 Movimentos de Vertente ☐ R.C.3 Ondas de Calor ☒ R.C.4 Fenómenos extremos (ventos / tempestades) ☐ R.C.5 Vagas de frio ☐ R.C.6 Secas ☐ R.C.7 Incêndios Florestais	**+ Ambientais:** + Resiliência dos ecossistemas costeiros; + Proteção contra inundações costeiras; +. **+ Económicos:** + Resiliência do território e minimização de danos sobre bens e pessoas. **+ Sociais:** + Fortalecimento da comunidade costeiras; + Preservação do património cultural.
Entidade Responsável	**Outras Entidades Envolvidas**
Município de Mafra	- APA; - CCDR LVT, IP.
Potenciais Fontes de Financiamento	**Estimativa de Custos**
Orçamento municipal, Lisboa 2030	€ (reduzido)

Cronograma de Implementação	2024	2025	2026	2027	2028	2029	2030	Pós 2030
Articulação com outras ações do PMAC	**Articulação com outros projetos**							
A#06 / A#09 / A#17	EMAAC/ PDM/ PMAAC-AML							

Indicadores de monitorização:
- Freguesias/áreas costeiras (aglomerados urbanos, zonas balneares, praias) ou extensão de linha de costa com as faixas de vulnerabilidade a galgamento e inundação determinadas (n.º/km); - Incorporação das faixas de vulnerabilidade elevada nos Instrumento de Gestão Territorial (%).
Contributo para os Objetivos de Desenvolvimento Sustentável (ODS):


Designação:	
C#06 – Promoção de ações de literacia à sociedade civil para o risco em contexto de alterações climáticas	
Setores Envolvidos	**Âmbito**
Todos	Conhecimento e Capacitação
Descrição	
Desenvolvimento de processos participativos de sensibilização e informação para questões ambientais, bem como, e especificamente no âmbito das alterações climáticas, promoção da capacidade de adaptação e de resposta da população a todos os eventos e impactos resultantes das alterações climáticas (cheias, inundações, vagas de frio, ondas de calor, precipitação intensa, etc.). Importa ainda o desenvolvimento de campanhas de promoção e incentivo à adoção de comportamentos ambientalmente mais consciente, responsáveis e sustentáveis por parte dos mais jovens (ações escolares) e a divulgação de informação de âmbito genérico, através de meios digitais (como: website e redes sociais da Autarquia).	
Incidência Territorial	**Prioridade**
Município	Elevada
Riscos Climáticos Associados	**Avaliação dos Benefícios**
☒ R.C.1 Cheias e Inundações ☒ R.C.2 Movimentos de Vertente ☒ R.C.3 Ondas de Calor ☒ R.C.4 Fenómenos extremos (ventos / tempestades) ☒ R.C.5 Vagas de frio ☒ R.C.6 Secas ☒ R.C.7 Incêndios Florestais	**+ Ambientais:** + Utilização mais responsável e eficiente dos recursos ambientais; +- Assegurar a manutenção da diversidade biológica, da qualidade do ar, da água e do solo, preservando a saúde pública e optando pela qualidade ambiental.
	+ Económicos: + Valorização dos produtos; + Atração de investimentos sustentáveis; + Reduzir perdas potencialmente relevantes para a economia
	+ Sociais: + Formar indivíduos para que estes se preocupem com os problemas ambientais procurando a conservação e preservação dos recursos naturais com base na sustentabilidade.
Entidade Responsável	**Outras Entidades Envolvidas**
Município de Mafra	- Serviço Municipal de Proteção Civil; - Juntas de Freguesia e Uniões de Freguesia; - Escolas e associações e coletividades municipais; - Associações de Produtores; - Unidade Local Santa Maria; - Direção Regional de Agricultura e Pescas de Lisboa e Vale do Tejo; - Instituto Nacional de Investigação Agrária e Veterinária (INIAV); - GNR
Potenciais Fontes de Financiamento	**Estimativa de Custos**
Orçamento municipal, Fundo Ambiental	€ (reduzido)

Cronograma de Implementação	2024	2025	2026	2027	2028	2029	2030	Pós 2030
Articulação com outras ações do PMAC	**Articulação com outros projetos**							
Todas	EMAAC / PDM / PMACC-AML							

Indicadores de monitorização:
- Suportes de comunicação produzidos no âmbito da ação climática (n.º por tipologia e publico alvo); - Taxa de participação em Atividades Educativas (%); - Ações de sensibilização ambiental realizadas por setor (nº/ ano).
Contributo para os Objetivos de Desenvolvimento Sustentável (ODS):


Designação:	
C#07 – Criação da academia e showroom do setor Agroalimentar	
Setores Envolvidos	**Âmbito**
Agricultura e Florestas	Conhecimento e Capacitação
Descrição	
No contexto do contributo do setor agroalimentar, a oportunidade de criação uma academia durante a semana dedicada às alterações climáticas pretende promover a produção, transferência, aplicação e valorização do conhecimento, nomeadamente orientado para a necessária inovação e adaptação ao contexto climático atual e previsto pelas projeções climáticas. O showroom, enquanto mostra do sector, permitirá às empresas estabelecer dinâmicas mais atrativas para que elas próprias possam funcionar como locomotivas de desenvolvimento assente uma base de parceria e cooperação, nomeadamente no que respeita à necessária capacidade de adaptação do setor, face aos fenómenos resultantes das alterações climáticas e efeitos associados. Importa, ainda, promover a adaptação das empresas ao mundo digital, pelo que a academia e a oportunidade de realizar um showroom devem ser iniciativas que promovam uma estratégia de comunicação capaz de chegar a todos e de a todos motivar para a parceria e cooperação. Ainda no âmbito desta ação, será interessante avaliar com os operadores de ensino e formação profissional (públicos e privados) presentes no Município a possibilidade de oferta formativa que possa ser útil para o desenvolvimento e consolidação do setor Agroalimentar.	
Incidência Territorial	**Prioridade**
Município	Média
Riscos Climáticos Associados	**Avaliação dos Benefícios**
☒ R.C.1 Cheias e Inundações ☒ R.C.2 Movimentos de Vertente ☒ R.C.3 Ondas de Calor ☒ R.C.4 Fenómenos extremos (ventos / tempestades) ☐ R.C.5 Vagas de frio ☒ R.C.6 Secas ☒ R.C.7 Incêndios Florestais	**+ Ambientais:** + Preservação da biodiversidade; + Equilíbrio dos ecossistemas; + Conservação dos recursos naturais. **+ Económicos:** + Melhoria da qualidade e quantidade das colheitas; + Menor necessidade de insumos; + Melhoria da rentabilidade. **+ Sociais:** + Redução da exposição a pesticidas; + Desenvolvimento de competências locais; + Consciencialização ambiental.
Entidade Responsável	**Outras Entidades Envolvidas**
Município de Mafra	- Empresas do setor agroalimentar; - DRAP LVT.
Potenciais Fontes de Financiamento	**Estimativa de Custos**
Orçamento municipal	€ € (médio)

Cronograma de Implementação	2024	2025	2026	2027	2028	2029	2030	Pós 2030
Articulação com outras ações do PMAC	**Articulação com outros projetos**							
A#14 / A#15 / G#01 / C#02	EMAAC/ PMAAC-AML							

Indicadores de monitorização:
- Criação da Academia do setor agroalimentar (sim/ não); - Realização do showroom do setor agroalimentar (sim/ não); - Evolução do número de participantes na academia e no showroom (n.º por ano).
Contributo para os Objetivos de Desenvolvimento Sustentável (ODS):


Designação:	
C#08 - Estudo para a avaliação dos ecossistemas de carbono azul no litoral	
Setores Envolvidos	**Âmbito**
Ordenamento do Território/ Ecossistemas e Biodiversidade/ Recursos Hídricos	Conhecimento e Capacitação
Descrição	
Esta ação tem como objetivo a investigação das informações disponíveis para mapear os ecossistemas marinhos e costeiros no litoral de Mafra que têm o potencial de sequestrar dióxido de carbono da atmosfera – os ecossistemas de carbono azul. Assim, serão caracterizados os ecossistemas (localização, áreas de distribuição, estado ambiental, reservas e taxas de sequestro de carbono, entre outras características) e propostas medidas adequadas de proteção, restauro e valorização. Desta forma, pretende-se conhecer o potencial dos ecossistemas de carbono azul enquanto sumidouros de gases com efeito de estufa, contribuindo para as metas de neutralidade carbónica. Pretende-se promover o investimento na sua conservação e restauro enquanto ecossistemas vitais à proteção da biodiversidade e ao combate às alterações climáticas.	
Incidência Territorial	**Prioridade**
Município e Freguesias litorais (Encarnação, Santo Isidoro, Ericeira e Carvoeira)	Média
Riscos Climáticos Associados	**Avaliação dos Benefícios**
☐ R.C.1 Cheias e Inundações ☐ R.C.2 Movimentos de Vertente ☒ R.C.3 Ondas de Calor ☒ R.C.4 Fenómenos extremos (ventos / tempestades) ☒ R.C.5 Vagas de frio ☒ R.C.6 Secas ☐ R.C.7 Incêndios Florestais	**+ Ambientais:** + Resiliência dos ecossistemas marinhos e costeiros; + Sequestrar dióxido de carbono da atmosfera; + Proteção, restauro e valorização dos ecossistemas marinhos e costeiros. **+ Económicos:** + Resiliência do território e marinho e costeiro. **+ Sociais:** + Fortalecimento da comunidade costeiras; + Preservação do património cultural.
Entidade Responsável	**Outras Entidades Envolvidas**
Município de Mafra	- APA; - IPMA; - Universidades e Centros de Investigação; - CCDR LVT, IP.
Potenciais Fontes de Financiamento	**Estimativa de Custos**
LIFE, EEA Grants, Interreg Atlantic Area 2021-2027	€€ (médio)

Cronograma de Implementação	2024	2025	2026	2027	2028	2029	2030	Pós 2030

Articulação com outras ações do PMAC	Articulação com outros projetos
A#02 / A#06 / A#17	PSOEM/ DQA/ DQEM/ EMAAC/ PMACC-AML

Indicadores de monitorização:

- Publicações produzidas no âmbito do estudo (n.º por tipologia e publico alvo);
- Área estudada (% / km²);
- Ecossistemas identificados como potenciais sequestradores de carbono azul (n.º e km²);
- Ecossistemas protegidos, restaurados e valorizados (n.º e km²).

Contributo para os Objetivos de Desenvolvimento Sustentável (ODS):



Designação:	
C#09 – Criação das estruturas LabRios +	
Setores Envolvidos	**Âmbito**
Ecossistemas e Biodiversidade	Conhecimento e Capacitação
Descrição	
Com esta ação pretende-se a implementação de dois laboratórios vivos no território municipal - um LabRio+ Urbano na Venda do Pinheiro e um LabRio+ Rústico na Carvoeira.	
Incidência Territorial	**Prioridade**
Venda do Pinheiro Carvoeira	Elevada
Riscos Climáticos Associados	**Avaliação dos Benefícios**
☒ R.C.1 Cheias e Inundações ☒ R.C.2 Movimentos de Vertente ☒ R.C.3 Ondas de Calor ☒ R.C.4 Fenómenos extremos (ventos / tempestades) ☐ R.C.5 Vagas de frio ☒ R.C.6 Secas ☒ R.C.7 Incêndios Florestais	+ Ambientais: + Proteção do solo e conservação da biodiversidade; + Proteção das linhas de água; + Preservação das espécies endémicas. + Económicos: + Promoção da imagem do município para o turismo e o desenvolvimento económico. + Sociais: + Resiliência das comunidades; + Criação de emprego.
Entidade Responsável	**Outras Entidades Envolvidas**
Município de Mafra	Serviços externos
Potenciais Fontes de Financiamento	**Estimativa de Custos**
Orçamento municipal, Fundo Ambiental, Lisboa 2030, PRR, EEA Grants	€ € € (elevado)

Cronograma de Implementação	2024	2025	2026	2027	2028	2029	2030	Pós 2030
Articulação com outras ações do PMAC	**Articulação com outros projetos**							
A#12 / A#13 / A#17 / C#10	EMAAC/ PMAAC-AML							

Indicadores de monitorização:
- Constituição do LabRio+ Urbano na Venda do Pinheiro (sim/não); - Constituição do LabRio+ Rústico na Carvoeira (sim/não); - Visitantes por Laboratório (n.º por laboratório); - Atividades desenvolvidas por laboratório e público-alvo abrangido (n.º atividades por n.º de pessoas por tipologia de público-alvo).
Contributo para os Objetivos de Desenvolvimento Sustentável (ODS):


Designação:	
C#10 - Monitorização e sensibilização para os peixes nativos	
Setores Envolvidos	**Âmbito**
Ecossistemas e Biodiversidade/ Recursos Hídricos	Conhecimento e Capacitação
Descrição	
Pretende-se com esta ação a monitorização anual, na época de seca estival, das espécies ameaçadas de peixes de água doce autóctones em rios intermitentes do Município de Mafra, nomeadamente nos rios Lizandro e Safarujo, para promoção de uma correta avaliação do estado das populações. Paralelamente às monitorizações científicas, propõe-se a realização de ações de sensibilização ambiental dirigidas a crianças das escolas de 1.º ciclo do Município.	
Incidência Territorial	**Prioridade**
Zonas ribeirinhas	Média
Riscos Climáticos Associados	**Avaliação dos Benefícios**
☐ R.C.1 Cheias e Inundações ☐ R.C.2 Movimentos de Vertente ☐ R.C.3 Ondas de Calor ☐ R.C.4 Fenómenos extremos (ventos / tempestades) ☐ R.C.5 Vagas de frio ☒ R.C.6 Secas ☐ R.C.7 Incêndios Florestais	+ Ambientais: + Preservar a biodiversidade. + Económicos: + Valorização contingente; + Valor hedónico. + Sociais: + Consciencialização ambiental e sensibilização.
Entidade Responsável	**Outras Entidades Envolvidas**
Município de Mafra	- ISPA - Instituto Universitário; - Águas do Tejo Atlântico, S.A.
Potenciais Fontes de Financiamento	**Estimativa de Custos**
Fundo Ambiental, Orçamento municipal	€€ (médio)

Cronograma de Implementação	2024	2025	2026	2027	2028	2029	2030	Pós 2030
Articulação com outras ações do PMAC	**Articulação com outros projetos**							
A#12 / A#13 / A#17 / C#09	EMAAC/ PMAAC – AML							

Indicadores de monitorização:
- Ações de monitorização científica (n.º); - Ações de sensibilização (n.º).
Contributo para os Objetivos de Desenvolvimento Sustentável (ODS):


Designação:	
C#11 - Divulgação e sensibilização para a mobilidade sustentável	
Setores Envolvidos	**Âmbito**
Transportes e Mobilidade	Conhecimento e Capacitação

Descrição

Execução de ações de divulgação, informação e sensibilização para a mudança de comportamento através da adoção de boas práticas nas deslocações modais, informando os cidadãos dos modos suaves disponíveis e da importância da adoção de boas práticas e comportamentos que reduzam a pegada carbónica nas suas deslocações, dando primazia ao uso de modos suaves, transportes públicos, ou veículos movidos a energias alternativas, em detrimento das fontes fósseis.

Informação sobre projetos previstos para reforçar a mobilidade sustentável no Município (p.e. disponibilização de serviço municipal de bicicletas e trotinetes partilhadas, requalificações e beneficiações da rede viária com vista à utilização da mesma pelos transportes públicos e modos suaves em segurança, novas vias pedonais e ciclovias, mobiliário urbano de apoio, e respetiva integração com terminais de transportes públicos e parques de estacionamento, etc.), eventuais sistemas de incentivos ao uso de modos suaves, e práticas de *car-sharing* ou *car-pooling*, entre outros.

Incidência Territorial	Prioridade
Município	Média

Riscos Climáticos Associados	Avaliação dos Benefícios
☒ R.C.1 Cheias e Inundações ☒ R.C.2 Movimentos de Vertente ☒ R.C.3 Ondas de Calor ☒ R.C.4 Fenómenos extremos (ventos / tempestades) ☒ R.C.5 Vagas de frio ☒ R.C.6 Secas ☒ R.C.7 Incêndios Florestais	**+ Ambientais:** + Redução das emissões GEE. **+ Económicos:** + Redução dos custos com combustíveis fósseis. **+ Sociais:** + Melhoria das condições de saúde relacionadas com a vida ativa, prática desportiva, e qualidade do ar.

Entidade Responsável	Outras Entidades Envolvidas
Município de Mafra	- Juntas e Uniões de Freguesia; - Empresas privadas do setor da construção civil/ Infraestruturas de Portugal.

Potenciais Fontes de Financiamento	Estimativa de Custos
Fundo de Coesão, Fundo InvestEU, FEDER	€ (reduzido)

Cronograma de Implementação	2024	2025	2026	2027	2028	2029	2030	Pós 2030

Articulação com outras ações do PMAC	Articulação com outros projetos
M#01 / M#02 / G#04 / M#03 / M#04	- DIST: Percursos cicláveis/ pedonais: Grande Rota do Atlântico; Rodovia e Ferrovia do Parque Intermodal da Malveira; Requalificação das Estradas Municipais; Criação de rede de bicicletas partilhadas - Disponibilização de bicicletas elétricas e construção de locais de estacionamento; ORU Ericeira I - Mobilidade Viária; ORU Ericeira II - Criação de Ciclovia; Intervenção nos pontos críticos de sinistralidade rodoviária; Ligações rodoviárias; Diversos Passeios na Freguesia; Vias, Variantes e Ligações; ORU Ericeira I e II - Construções, Vias Estruturantes, Rotundas, Ligações, Extensões, Beneficiações, Requalificações e Revitalizações; ORU Cheleiros; ORU Malveira/ Venda do Pinheiro; ORU Sobreiro/ Achada/ Caeiros - Ligações, Requalificações, Beneficiações; Passeios Pedonais/ Vias de Circulação Pedonal; Rede Municipal de Transporte Público Sustentável - Urbanos e Turísticos. - PDM: Reparação e beneficiação da rede viária; - VEP: Limitação do tráfego nos centros urbanos; Corredor dedicado para transportes públicos.

Indicadores de monitorização:

- Investimento em ações de divulgação e sensibilização para a mobilidade sustentável (€/ano; % face ao previsto);
- Ações de divulgação e sensibilização para a mobilidade sustentável realizadas (n.º; % previsto).

Contributo para os Objetivos de Desenvolvimento Sustentável (ODS):



Designação:	
C#12 - Elaboração da Estratégia Municipal de Sensibilização e Educação Ambiental	
Setores Envolvidos	**Âmbito**
Todos	Conhecimento e Capacitação
Descrição	
Reconhecendo a importância da Educação Ambiental como um dos pilares essenciais para o desenvolvimento sustentável do município, o documento da EMSEA deve assentar na estratégia da Estratégia Nacional para a Educação Ambiental (ENEA), e assumir um planeamento temático a partir dos eixos definidos na ENEA. Com esta medida, o Município de Mafra pretende abranger um conjunto alargado de temas no sentido de fornecer à comunidade uma oferta pedagógica integra, dando especial atenção à elaboração de programas direcionados aos jovens, desde o pré-escolar ao ensino secundário, com base nos melhores exemplos e referencias nacionais e internacionais, que seja completa e robusta ao nível das várias áreas de interesse ambiental da atualidade. Neste sentido, destaca-se o alinhamento com o Programa ECOXXI e os Objetivos do Desenvolvimento Sustentável (ODS).	
Incidência Territorial	**Prioridade**
Município	Elevada
Riscos Climáticos Associados	**Avaliação dos Benefícios**
☒ R.C.1 Cheias e Inundações ☒ R.C.2 Movimentos de Vertente ☒ R.C.3 Ondas de Calor ☒ R.C.4 Fenómenos extremos (ventos / tempestades) ☒ R.C.5 Vagas de frio ☒ R.C.6 Secas ☒ R.C.7 Incêndios Florestais	**+ Ambientais:** + Utilização mais responsável e eficiente dos recursos ambientais; **+ Económicos:** + Prevenção de potenciais impactes das alterações climáticas, reduzindo perdas potencialmente relevantes para a economia. **+ Sociais:** + Construção de uma comunidade mais informada, consciente e ativamente envolvida na promoção da sustentabilidade e na preservação ambiental do Município; + fortalecer a participação ativa da comunidade e estabelecer parcerias com organizações locais, empresas e outras entidades para realizar projetos e campanhas ambientais eficazes
Entidade Responsável	**Outras Entidades Envolvidas**
Município de Mafra	- Juntas e Uniões de Freguesia / Serviços Municipais de Proteção Civil - Escolas
Potenciais Fontes de Financiamento	**Estimativa de Custos**
Orçamento municipal	€ (reduzido)

Cronograma de Implementação	2024	2025	2026	2027	2028	2029	2030	Pós 2030

Articulação com outras ações do PMAC	Articulação com outros projetos
C#06 / C#11 / C#03	EMAAC / PMAAC-AML

Indicadores de monitorização:

- Ações de sensibilização e formação ambiental realizadas (n.º/ ano).
- Atividades, desde comemorações de efemérides e semanas ambientais (n.º/tipologia/ano)
- Participantes em eventos, ações de formação e sensibilização (n.º/tipologia/ano)

Contributo para os Objetivos de Desenvolvimento Sustentável (ODS):



abril 2024

PLANO MUNICIPAL DE AÇÃO CLIMÁTICA
PMAC MAFRA 2030

13 AÇÃO CLIMÁTICA

29 de abril de 2024

Conteúdos

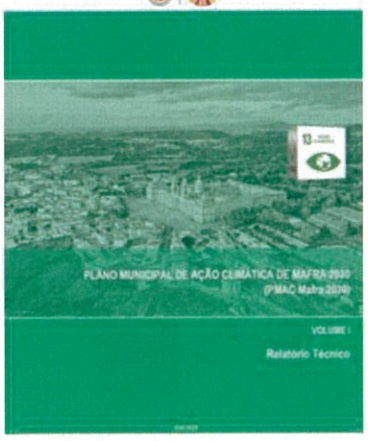

capítulo 01 Introdução

Enquadramento Estratégico capítulo 02

capítulo 03 Caracterização Biofísica e Socioeconómica

Caracterização e Cenarização Climática capítulo 04

capítulo 05 Emissões de Gases com Efeito de Estufa (GEE)

Setores Estratégicos de Intervenção capítulo 06

capítulo 07 Impactes e Vulnerabilidades Climáticas

Ação Climática capítulo 08

capítulo 09 Implementação, Monitorização e Avaliação

Anexos A

Anexo XXXII

13 AÇÃO CLIMÁTICA

Enquadramento

2015 — EMAAC de Mafra

2019 — Plano Metropolitano de Adaptação às Alterações Climáticas

2021 — Lei de Bases do Clima

2023 — Clima.AML

2024 — PMAC Mafra 2030

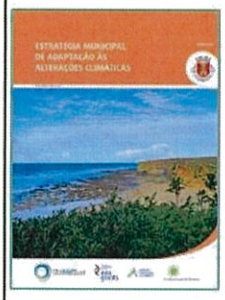





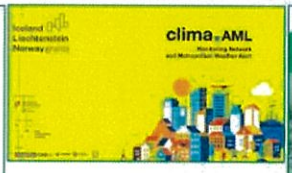

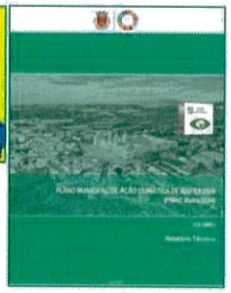

13 AÇÃO CLIMÁTICA

Objetivos

- A Lei de Bases do Clima, aprovada pela Lei n.º 98/2021, de 31 de dezembro, introduziu no sistema jurídico nacional o reconhecimento da situação de emergência climática e instituiu os seguintes objetivos das políticas públicas do clima:

a) Promover uma transição rápida e socialmente equilibrada para uma economia sustentável e uma sociedade neutras em gases de efeito de estufa

b) Garantir justiça climática, assegurando a proteção das comunidades mais vulneráveis à crise climática, o respeito pelos direitos humanos, a igualdade e os direitos coletivos sobre os bens comuns

c) Assegurar uma trajetória sustentável e irreversível de redução das emissões de gases de efeito de estufa

d) Promover o aproveitamento das energias de fonte renovável e a sua integração no sistema energético nacional

Objetivos

e) Promover a economia circular, melhorando a eficiência energética e dos recursos

f) Desenvolver e reforçar os atuais sumidouros e demais serviços de sequestro de carbono

g) Reforçar a resiliência e a capacidade nacional de adaptação às alterações climáticas

h) Promover a segurança climática

i) Estimular a educação, a inovação, a investigação, o conhecimento e o desenvolvimento e adotar e difundir tecnologias que contribuam para estes fins

j) Combater a pobreza energética, nomeadamente através da melhoria das condições de habitabilidade e do acesso justo dos cidadãos ao uso de energia

k) Fomentar a prosperidade, o crescimento verde e a justiça social, combatendo as desigualdades e gerando mais riqueza e emprego.

Objetivos

- Visão: Mafra – Município informado e capacitado na resposta às alterações climáticas

- Objetivos Estratégicos do PMAC Mafra 2030:

  OE1: Reduzir as emissões de GEE no território municipal, promovendo a neutralidade carbónica

  OE2: Promover a adaptação do território a eventos climáticos extremos

  OE3: Capacitar as estruturas municipais e de outras partes interessadas para a ação climática à escala local

  OE4: Aumentar o conhecimento sobre os riscos climáticos e respetivos impactes e respostas à escala local

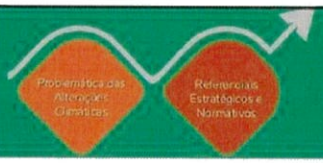

Conteúdos

capítulo 02 — Enquadramento Estratégico

O PMAC Mafra 2030 está em sintonia com os objetivos e metas estabelecidos nos instrumentos de planeamento de política nacional em matéria de ação climática, incluindo os estabelecidos na Lei de Bases do Clima e que constituem os referenciais para este exercício, como é o caso do Roteiro para a Neutralidade Carbónica 2050 (RNC 2050) do Plano Nacional Energia e Clima 2030 (PNEC 2021 - 2030).

No que se refere à adaptação às alterações climáticas, destacam-se a Estratégia Nacional de Adaptação às Alterações Climáticas (ENAAC 2020) e o Programa de Ação para a Adaptação às Alterações Climáticas (P-3AC).

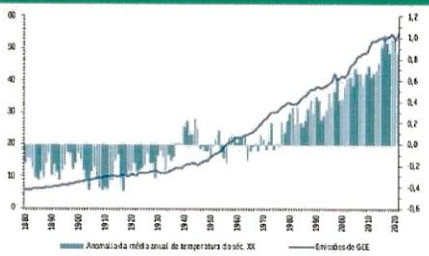

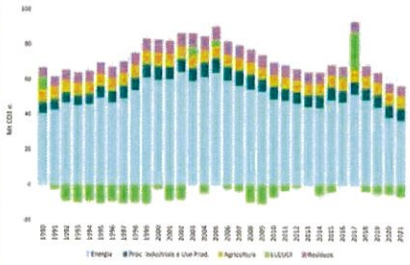

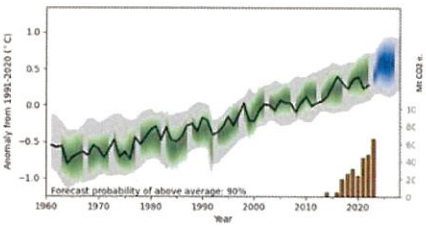





Conteúdos

capítulo 03 — Caracterização Biofísica e Socioeconómica

O Município de Mafra encontra-se administrativamente na NUTS II – Região Centro e na NUTS III – Oeste.

O Município é constituído por 11 freguesias/uniões de freguesias, com uma área total de cerca de 291,66 km^2 .

Segundo os dados dos Censos 2021, o Município de Mafra apresenta uma população residente de 86 515 indivíduos, o que representa cerca de 3,0% da população total da Área Metropolitana de Lisboa.

No que concerne ao uso e ocupação do solo, o Município de Mafra é predominantemente dominado por Agricultura que se concentra maioritariamente na zona norte, sul e este. Os Territórios Artificializados localizam-se principalmente no centro do Município e na zona costeira. Os espaços florestais distribuem-se por cerca de 27% do Município e surgem associados a áreas protegidas. As classes de Matos, Massas de Água Superficiais, Pastagens, Espaços Descobertos, Superfícies Agroflorestais e Zonas húmidas possuem áreas de ocupação mais reduzidas

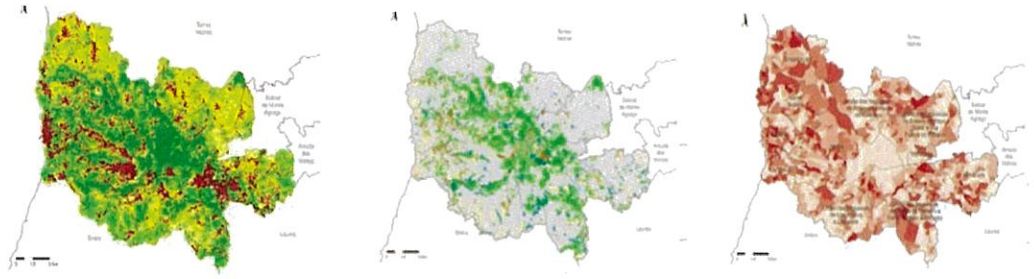

Conteúdos

capítulo 03 Caracterização Biofísica e Socioeconómica

Entre 2011- 2021 a população do Município de Mafra teve um aumento expressivo de 12,8%, refletindo o crescimento da população da Área Metropolitana de Lisboa, sendo o 2.º Município ao nível nacional que mais cresceu. Destaca-se a predominância da população na faixa etária dos 25-64 anos, representando 54,5% da população, seguindo-se a faixa etária dos 65 e mais anos com 17,8% dos residentes e um acréscimo de 4 031 indivíduos entre os Censos 2011 e 2021. Por sua vez, a população mais jovem, entre os 0 e os 24 anos, corresponde a cerca de 27,7% da população, cerca de 23 971 residentes.

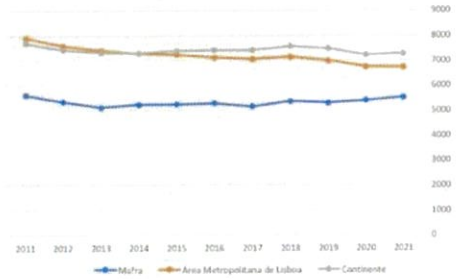

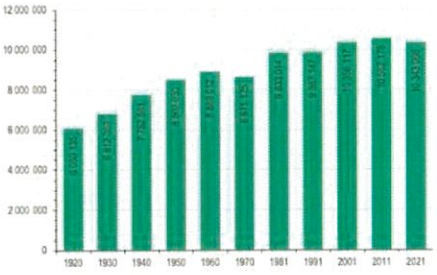

Freguesia	Área (km²)	População (nº)	Densidade populacional (hab/km²)
Carvoeira	8,21	2548	346,89
Encarnação	28,51	4919	172,50
Enxara	12,05	12359	1025,64
Mafra	47,95	20781	433,38
Milharado	24,43	7645	312,93
Santo Isidoro	24,83	4396	177,04
União das freguesias de Azueira e Sobral da Abelheira	30,63	4434	144,76
União das freguesias de Enxara do Bispo, Gradil e Vila Franca de Rosário	31,05	3079	126,72
União das freguesias de Igreja Nova e Cheleiros	37,07	4693	126,60
União das freguesias de Malveira e São Miguel de Alcainça	16,85	9647	572,52
União das freguesias de Venda do Pinheiro e Santo Estêvão das Galés	29,48	10815	366,86

Conteúdos

Áreas inundáveis

capítulo 03 Caracterização Biofísica e Socioeconómica

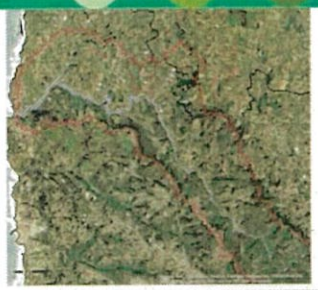

Rio Sobral



Rio Cuco

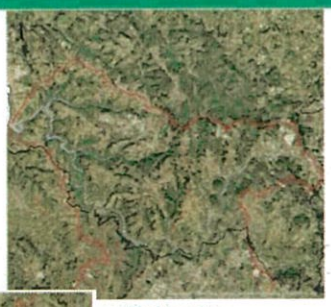

Rio Lisandro



Rio Sizandro



Rio Trancão

Conteúdos

capítulo 03 Caracterização Biofísica e Socioeconómica

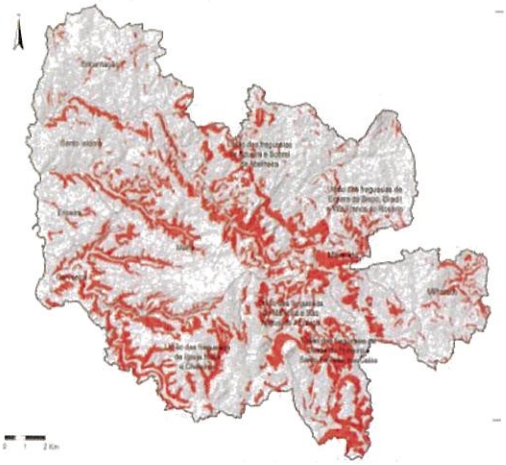

Suscetibilidade a instabilidade de vertentes

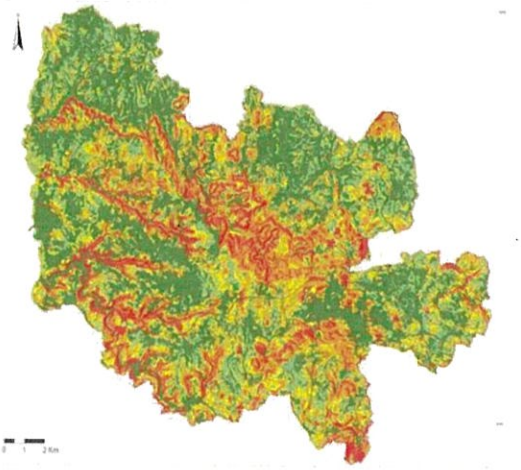

Perigosidade de Incêndios

Cenarização Temperatura

Caracterização Climática Regional | Caracterização Climática Municipal | Cenários Climáticos Futuros

capítulo 04 Caracterização e Cenarização Climática

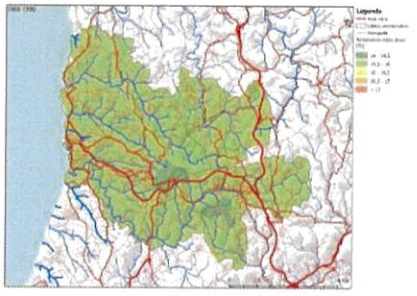

Temperatura Média Anual (1960 - 1990)

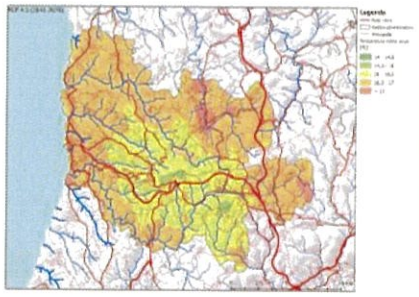

Temperatura Média Anual (2041 - 2070) | **Cenário 4.5**

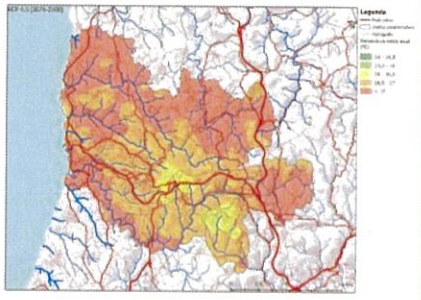

Temperatura Média Anual (2071 - 2100) | **Cenário 4.5**

Tmédia anual Mafra atual: 15 °C

1,2 -2,3 °C de aumento de temperatura média

Cenarização Temperatura

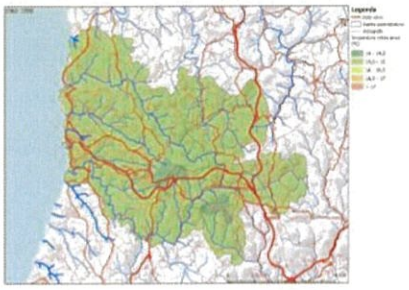

Temperatura Média Anual (1960 - 1990)

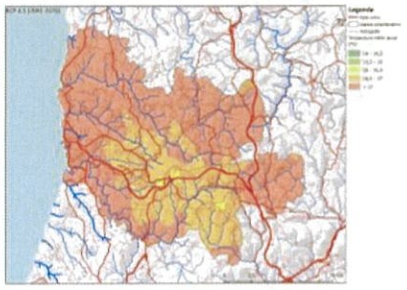

Temperatura Média Anual (2041 - 2070) | **Cenário 8.5**

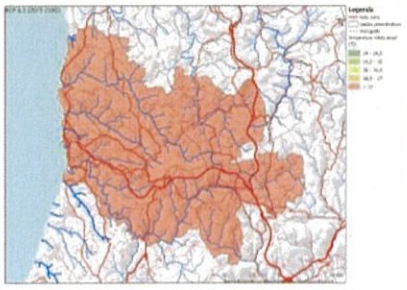

Temperatura Média Anual (2071 - 2100) | **Cenário 8.5**

Tmédia anual Mafra atual: 15 °C

1,5 -3,8 °C de aumento de temperatura média

Precipitação

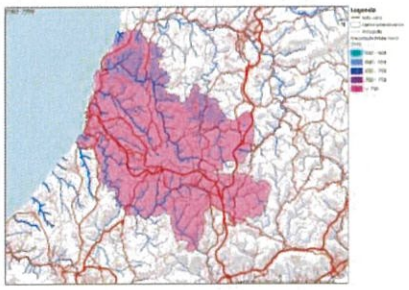

Precipitação Média Anual (1960 - 1990)

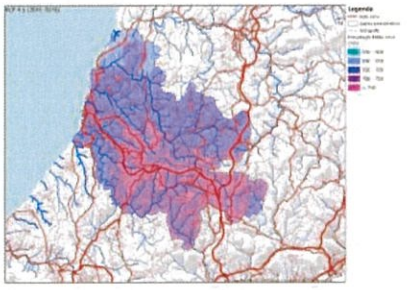

Precipitação Média Anual (2041 - 2070) | Cenário 4.5

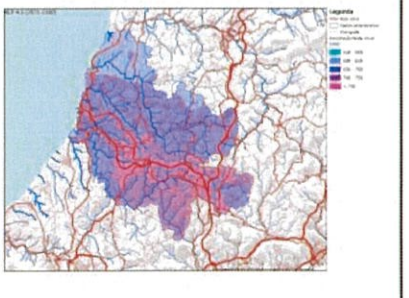

Precipitação Média Anual (2071 - 2100) | Cenário 4.5

Os valores médios anuais da precipitação variam desde os 500 e os 700 mm, em cerca de 75 a 100 dias de chuva por ano

-48 a -148 mm chuva
-11 a -15 dias de chuva por ano

-54 a -335 mm chuva
-8 a -34 dias de chuva por ano

Precipitação

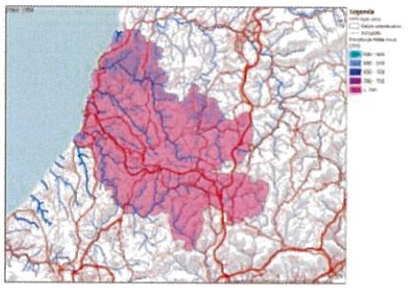

Precipitação Média Anual (1960 - 1990)

Os valores médios anuais da precipitação variam desde os 500 e os 700 mm, em cerca de 75 a 100 dias de chuva por ano

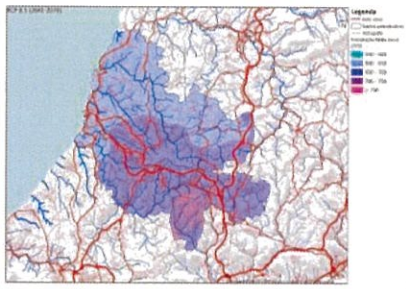

Precipitação Média Anual (2041 - 2070) | Cenário 8.5

-54 a -251 mm chuva
-8 a -22 dias de chuva por ano

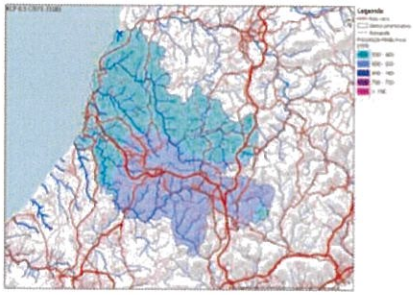

Precipitação Média Anual (2071 - 2100) | Cenário 8.5

-92 a -335 mm chuva
-18 a -34 dias de chuva por ano

Evapotranspiração



Evapotranspiração (1960 - 1990)



Evapotranspiração (2041 - 2070) | Cenário 4.5



Evapotranspiração (2071 - 2100) | Cenário 4.5

Caracterização Climática Regional
Caracterização Climática Municipal
Cenários Climáticos Futuros

Evapotranspiração

Caracterização e Cenarização Climática
capítulo 04



Evapotranspiração (1960 - 1990)



Evapotranspiração (2041 - 2070) | Cenário 8.5

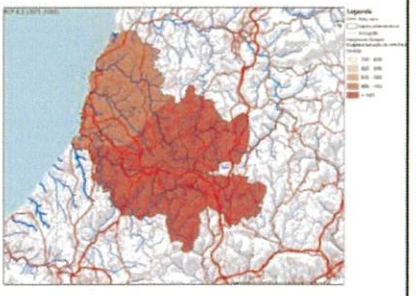

Evapotranspiração (2071 - 2100) | Cenário 8.5

Caracterização Climática Regional
Caracterização Climática Municipal
Cenários Climáticos Futuros

Conteúdos

Caracterização e Cenarização Climática
capítulo 04

DISPONIBILIZAR INFORMAÇÃO AOS MUNICÍPES

Criar uma secção no portal municipal GeoMafra dedicado às alterações climáticas, com:

- Informação geográfica desta caracterização e cenarização climática
- Dados das 7 estações meteorológicas e das 4 estações da qualidade do ar no município
- Dados das restantes 17 estações meteorológicas da Área Metropolitana de Lisboa

Construção da rede municipal de alerta de risco

Conteúdos

Setores considerados no inventário de emissões de GEE do concelho de Mafra

Setor	Definição
Usos estacionários de energia	Os usos estacionários de energia são um dos maiores contribuintes para as emissões de GEE, abrangendo emissões provenientes de atividades de combustão e de consumos de energia em edifícios residenciais, em edifícios e instalações comerciais e em edifícios públicos, em iluminação pública, em instalações industriais e atividades de construção, incluindo atividades de combustão para a geração de eletricidade e calor para autoconsumo na agricultura e silvicultura, bem como em indústrias de produção de energia para fornecimento por rede.
Transportes	O setor dos transportes é, atualmente, uma das principais fontes de emissões de GEE, abrangendo todas as viagens rodoviárias, ferroviárias, marítimas e aéreas, incluindo em itinerários intermunicipais e nacionais. As emissões dos transportes internacionais (navegação e aviação) não são contabilizadas, à semelhança do que sucede com o INERPA. As emissões de GEE resultam diretamente da combustão ou, indiretamente, do uso de eletricidade fornecida pela rede.
Resíduos	O tratamento e eliminação de resíduos e o tratamento e descarga de águas residuais produzem emissões de GEE por meio de processos aeróbios ou anaeróbios de decomposição ou por incineração. As emissões de GEE de resíduos sólidos são calculadas para a eliminação em aterro, tratamento biológico e incineração e queima a céu aberto, enquanto as emissões do tratamento e descarga de águas residuais são determinadas em função da carga efluente de matéria orgânica. As emissões de GEE resultantes de atividades de recuperação de metano e de incineração com aproveitamento energético são reportadas nos usos estacionários de energia (indústrias de energia).
Processos industriais e uso de produtos	Os processos industriais de transformação química ou física de materiais produzem emissões de GEE não relacionadas com o uso de energia. Por outro lado, podem identificar-se emissões de GEE resultantes do uso pela indústria e consumidores finais de determinados produtos (e.g., uso de lubrificantes para fins não energéticos, uso de solventes).
Agricultura, florestas e outros usos do solo	O setor agricultura, florestas e outros usos do solo engloba várias fontes de emissões e de remoções de GEE. Entre as fontes de emissões de GEE destacam-se a fermentação entérica, a gestão de estrume, a aplicação de fertilizantes inorgânicos e algumas mudanças de uso do solo. Por outro lado, as florestas, as zonas húmidas e os matos constituem-se como importantes sumidouros de carbono.

Fonte: Adaptado de GPC

Âmbito das emissões de GEE

Âmbito 1	Emissões de GEE de fontes localizadas dentro dos limites do concelho.
Âmbito 2	Emissões de GEE que ocorrem como consequência da utilização dentro dos limites do concelho de energia fornecida por rede integrada.
Âmbito 3	Todas as outras emissões de GEE que ocorrem no exterior do concelho imputáveis a atividades que têm lugar dentro dos limites do concelho.

Fonte: Adaptado de GPC

Inventário de emissões de GEE
Projeções de emissões de GEE

Conteúdos

capítulo 05 Emissões de Gases com Efeito de Estufa (GEE)

Perfil geral das emissões de GEE

Setores	Âmbito 1	Âmbito 2	Âmbito 3	TOTAL
Usos estacionários de energia	78 719	41 088	5 327	**125 133**
Transportes	141 806	25	—	**141 831**
Resíduos e águas residuais	9 466	—	—	**9 466**
Processos industriais e uso de produtos	183	—	—	**183**
Agricultura, florestas e outros usos do solo (AFOLU)	- 80 478	—	—	**- 80 478**
EMISSÕES TOTAIS (sem LULUCF)	**285 163**	**41 113**	**5 327**	**331 603**
Uso do solo, alteração de uso do solo e florestas (LULUCF)	- 135 468	—	—	- 135 468
EMISSÕES TOTAIS LÍQUIDAS (com LULUCF)	**149 695**	**41 113**	**5 327**	**196 135**

Unidade: t CO_2e

Intensidade:

- 2,3 t CO_2e per capita
- 673 t CO_2e por km²
- 109 t CO_2e por M€ PIB

Exemplos comparativos:

Braga: 3,5 t CO_2e per capita [2021]
Lisboa: 3,5 t CO_2e per capita [2021]
Porto: 4,2 t CO_2e per capita [2017]
Matosinhos: 6,9 t CO_2e per capita [2009]
Trofa: 5,5 t CO_2e per capita [2009]

Conteúdos

Perfil geral das emissões de GEE

- Os transportes (43%) e os usos estacionários de energia (38%) repartiram entre si a responsabilidade por cerca de 80% das emissões estimadas no concelho de Mafra.
- O dióxido de carbono (CO_2) é o principal GEE emitido no concelho de Mafra (79% das emissões totais), seguindo-se, em menor escala, o metano (CH_4) e o óxido nitroso (N_2O).

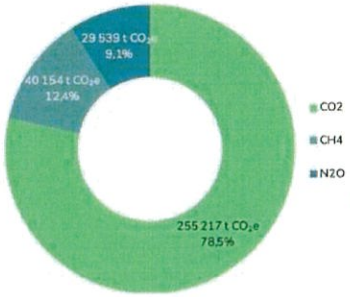

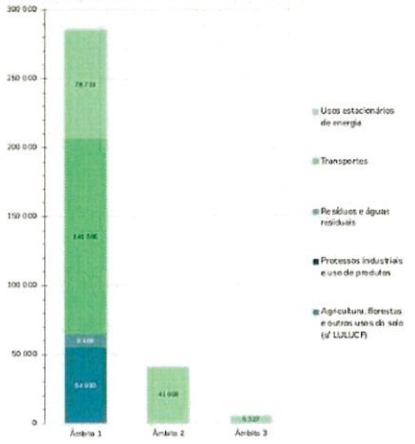

- 86% das emissões são de âmbito 1 (principalmente transportes, usos estacionários de energia, agricultura e florestas e outros usos do solo); 12% de âmbito 2 (usos estacionários de energia elétrica da rede integrada); e 2% de âmbito 3.

Inventário de emissões de GEE
Projeções de emissões de GEE

Conteúdos

capítulo 05 Emissões de Gases com Efeito de Estufa (GEE)

Projeções de emissões de GEE

Cenários socioeconómicos prospetivos

C1 Estagnação	Considera a manutenção do essencial das estruturas de produção, dos padrões de mobilidade e dos hábitos de consumo, sem inovação ou incremento de políticas de descarbonização, o que se traduz numa economia que perde competitividade, estagnando ou entrando em recessão, a par com um ligeiro declínio demográfico, fruto de um saldo natural tendencialmente negativo e da falta de capacidade para reter população ativa e atrair migrações.
C2 Crescimento moderado	Prevê a manutenção das rotinas económicas e sociais, sem alterações significativas nas estruturas de produção, nos padrões de mobilidade e nos hábitos de consumo, com uma incorporação modesta de modelos de economia circular e de descarbonização no contexto das políticas já adotadas ou em vigor, e uma aposta comedida na inovação e na tecnologia, traduzindo-se numa economia com problemas de competitividade e crescimento económico moderado, acompanhada pela estabilização da população, em resultado de um saldo natural tendencialmente nulo e de um saldo migratório instável.
C3 Desenvolvimento inteligente	Caracteriza-se por uma alteração estrutural e transversal dos processos produtivos, na generalização de padrões de mobilidade sustentáveis e na mudança de estilo de vida, consubstanciada numa economia crescentemente inovadora, circular, descarbonizada e tecnológica, altamente competitiva, geradora de crescimento económico e promotora de atratividade do território, em termos que possibilitam o crescimento demográfico, por via um saldo natural tendencialmente positivo e do reforço do saldo migratório.

- O período de cenarização (2021-2050) é dividido em seis subperíodos (2021-2025, 2026-2030, 2031-2035, 2036-2040, 2041-2045 e 2046-2050), relativamente aos quais são considerados, para cada um dos cenários (C1, C2 e C3), os seguintes indicadores:
  - População residente;
  - Produto Interno Bruto (PIB);
  - Energia estacionária;
  - Transportes;
  - Resíduos e águas residuais;
  - Produção animal;
  - Ocupação do solo.



Conteúdos

capítulo 05 — Emissões de Gases com Efeito de Estufa (GEE)

Projeções de emissões de GEE

Trajetórias de emissões

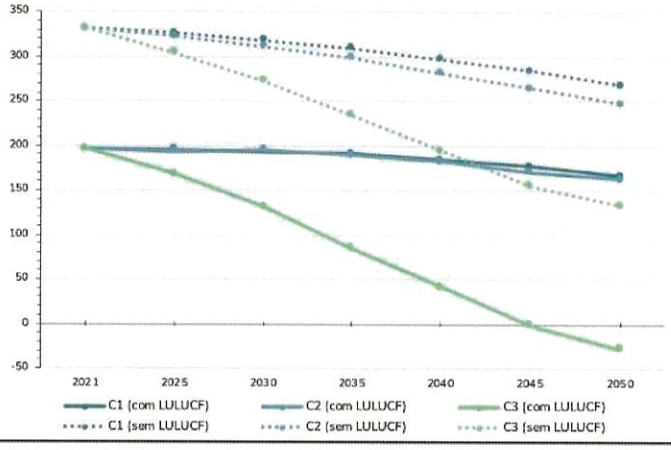

- Em todos os cenários identificam-se trajetórias de redução das emissões de GEE no concelho de Mafra, bastante mais acentuadas em C3 do que em C1 e C2.
- As trajetórias de emissões de GEE são muito semelhantes em C1 e C2, embora conformadas por fatores distintos.
- Um efetivo processo de descarbonização não pode deixar de estar associado à intensificação de políticas de sustentabilidade e de reconfiguração tecnológica (C3), em setores críticos como a energia e a mobilidade.
- Embora com um esforço significativo, parece possível atingir a neutralidade carbónica do concelho de Mafra em 2045, evoluindo a partir daí para um balanço negativo de GEE >> ponderando os impactes sociais e económicos.



Conteúdos

Setores Estratégicos de Intervenção — capítulo 06





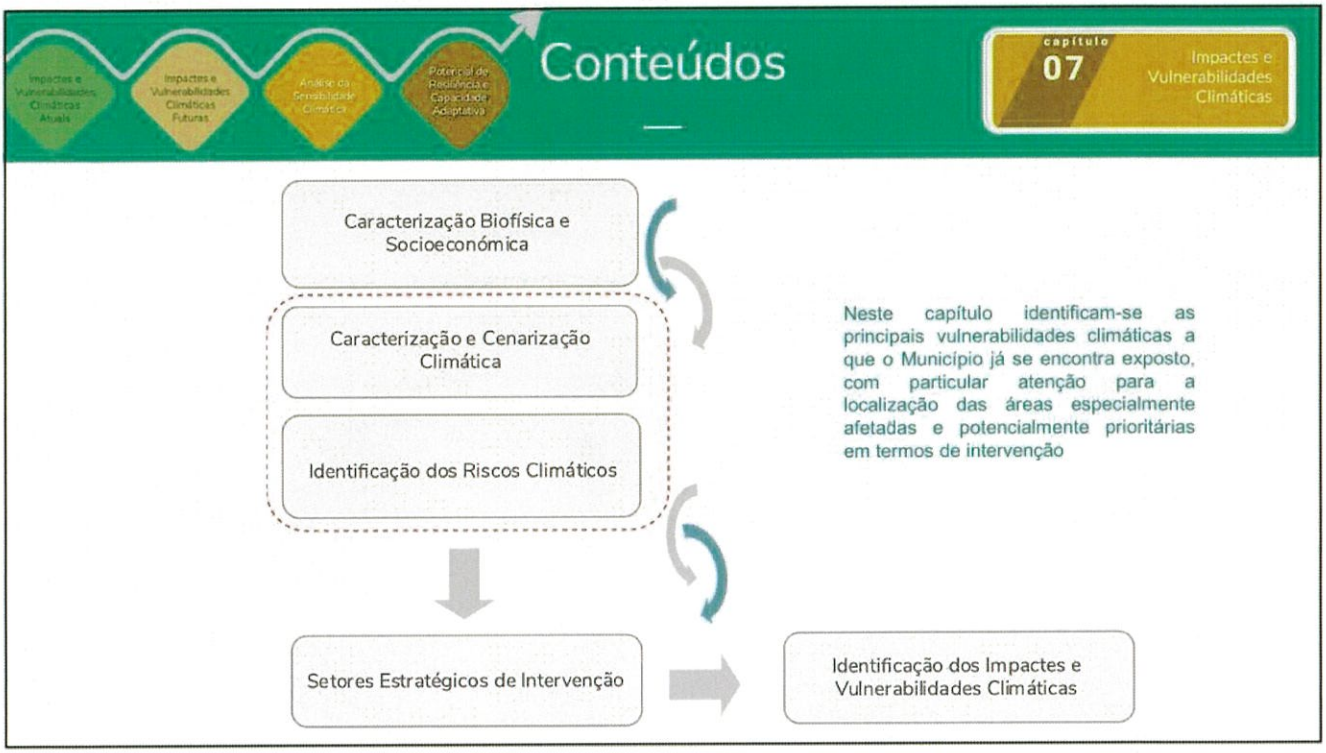
Impactes e Vulnerabilidades Climáticas Atuais
Impactes e Vulnerabilidades Climáticas Futuras
Análise da Sensibilidade Climática
Potencial de Resiliência e Capacidade Adaptativa
Conteúdos
capítulo 07
Impactes e Vulnerabilidades Climáticas
Caracterização Biofísica e Socioeconómica
Caracterização e Cenarização Climática
Identificação dos Riscos Climáticos
Setores Estratégicos de Intervenção
Identificação dos Impactes e Vulnerabilidades Climáticas
Neste capítulo identificam-se as principais vulnerabilidades climáticas a que o Município já se encontra exposto, com particular atenção para a localização das áreas especialmente afetadas e potencialmente prioritárias em termos de intervenção

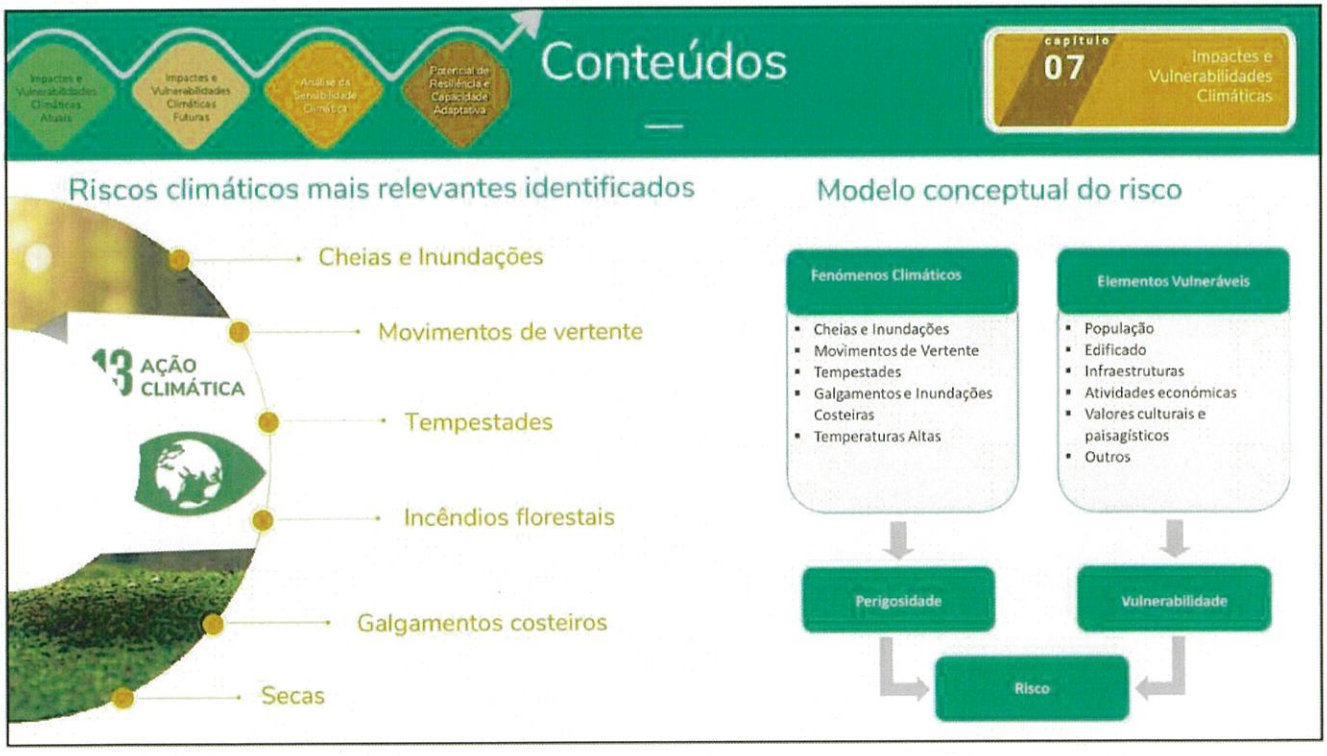
Impactes e Vulnerabilidades Climáticas Atuais
Impactes e Vulnerabilidades Climáticas Futuras
Análise da Sensibilidade Climática
Potencial de Resiliência e Capacidade Adaptativa
Conteúdos
capítulo 07
Impactes e Vulnerabilidades Climáticas
Riscos climáticos mais relevantes identificados
13 AÇÃO CLIMÁTICA
Cheias e Inundações
Movimentos de vertente
Tempestades
Incêndios florestais
Galgamentos costeiros
Secas
Modelo conceptual do risco
Fenómenos Climáticos
Cheias e Inundações
Movimentos de Vertente
Tempestades
Galgamentos e Inundações Costeiras
Temperaturas Altas
Elementos Vulneráveis
População
Edificado
Infraestruturas
Atividades económicas
Valores culturais e paisagísticos
Outros
Perigosidade
Vulnerabilidade
Risco

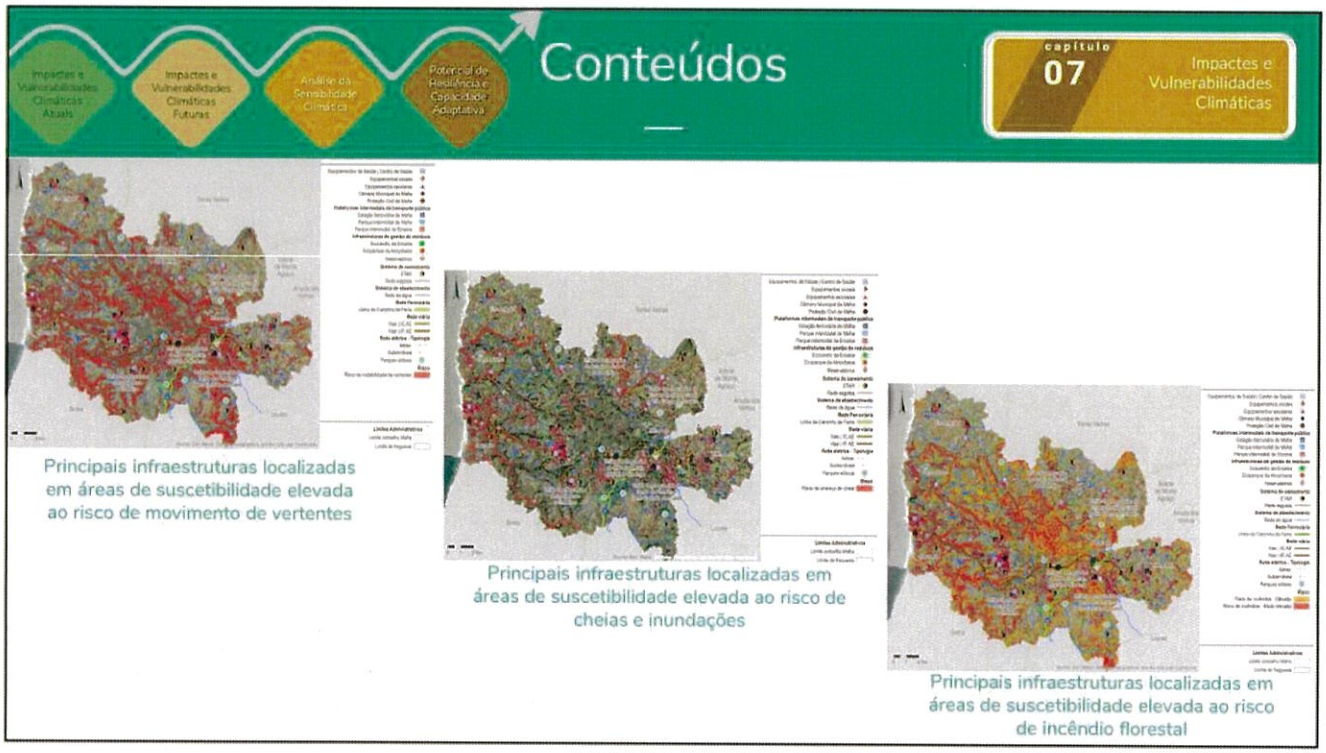
Impactes e Vulnerabilidades Climáticas Atuais
Impactes e Vulnerabilidades Climáticas Futuras
Análise da Sensibilidade Climática
Potencial de Resiliência e Capacidade Adaptativa
Conteúdos
capítulo 07
Impactes e Vulnerabilidades Climáticas
Principais infraestruturas localizadas em áreas de suscetibilidade elevada ao risco de movimento de vertentes
Principais infraestruturas localizadas em áreas de suscetibilidade elevada ao risco de cheias e inundações
Principais infraestruturas localizadas em áreas de suscetibilidade elevada ao risco de incêndio florestal

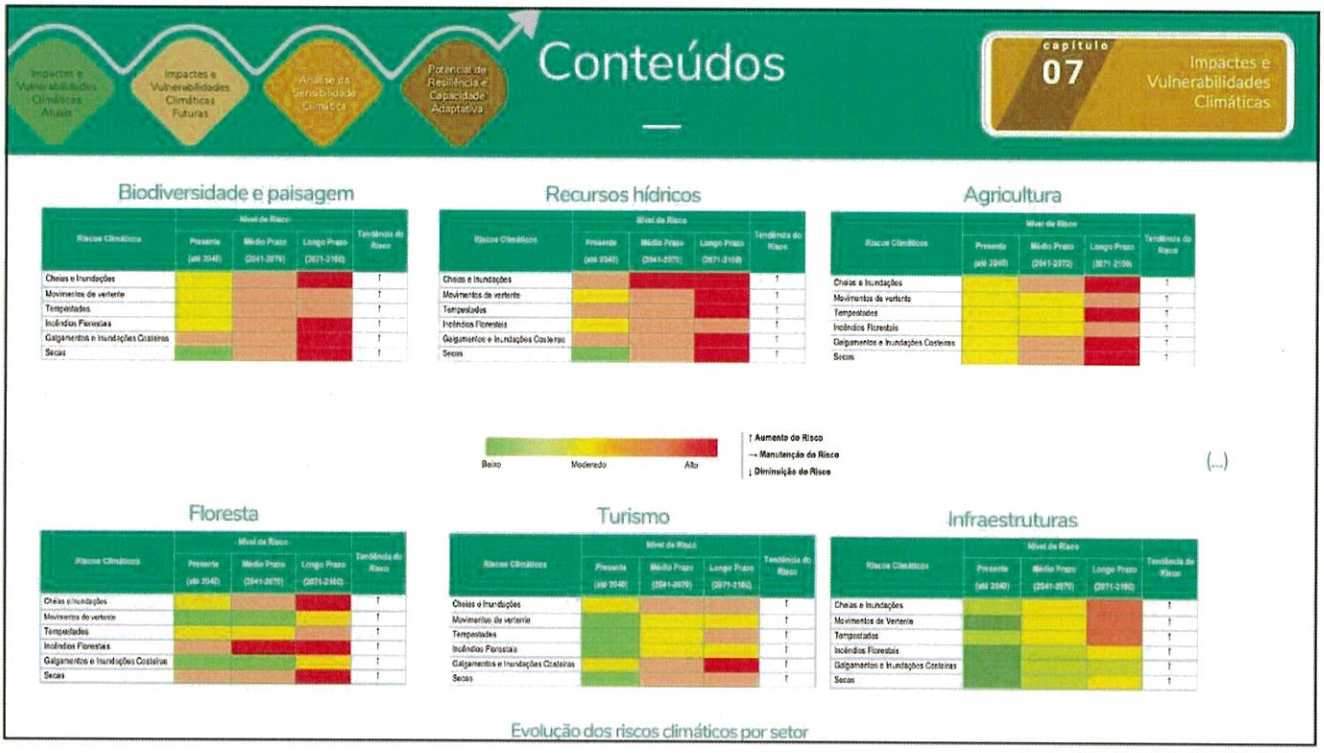
Impactes e Vulnerabilidades Climáticas Atuais
Impactes e Vulnerabilidades Climáticas Futuras
Análise da Sensibilidade Climática
Potencial de Resiliência e Capacidade Adaptativa
Conteúdos
capítulo 07
Impactes e Vulnerabilidades Climáticas
Biodiversidade e paisagem
Recursos hídricos
Agricultura
Baixo
Moderado
Alto
↑ Aumento do Risco
→ Manutenção do Risco
↓ Diminuição do Risco
(...)
Floresta
Turismo
Infraestruturas
Evolução dos riscos climáticos por setor



Riscos Climáticos	Sensibilidade			
	Baixa	Média	Alta	Muito alta
Cheias e Inundações	▪ Indústria ▪ Ecossistemas e Biodiversidade	▪ Saúde Humana e Segurança de Pessoas e Bens ▪ Ordenamento do Território ▪ Agricultura e Floresta	▪ Turismo ▪ Infraestruturas	▪ Recursos Hídricos
Movimento de Vertente	▪ Turismo ▪ Indústria ▪ Agricultura e Floresta	▪ Ecossistemas e Biodiversidade ▪ Recursos Hídricos ▪ Ordenamento do Território	▪ Infraestruturas	▪ Saúde Humana e Segurança de Pessoas e Bens
Tempestades	▪ Ordenamento do Território	▪ Saúde Humana e Segurança de Pessoas e Bens ▪ Ecossistemas e Biodiversidade ▪ Turismo ▪ Agricultura e Floresta	▪ Recursos Hídricos ▪ Infraestruturas	▪ Indústria (pesca)
Incêndios Florestais	▪ Ordenamento do Território	▪ Indústria ▪ Agricultura ▪ Infraestruturas	▪ Saúde Humana e Segurança de Pessoas e Bens ▪ Turismo ▪ Recursos Hídricos	▪ Ecossistemas e Biodiversidade ▪ Floresta
Galgamentos e Inundações Costeiras	▪ Agricultura e Floresta	▪ Recursos Hídricos ▪ Ordenamento do Território ▪ Infraestruturas	▪ Saúde Humana e Segurança de Pessoas e Bens ▪ Ecossistemas e Biodiversidade ▪ Turismo	▪ Indústria (pesca)
Secas	▪ Infraestruturas	▪ Saúde Humana e Segurança de Pessoas e Bens ▪ Ordenamento do Território ▪ Indústria	▪ Ecossistemas e Biodiversidade ▪ Recursos Hídricos	▪ Agricultura e Floresta ▪ Turismo

Matriz de sensibilidade por setor

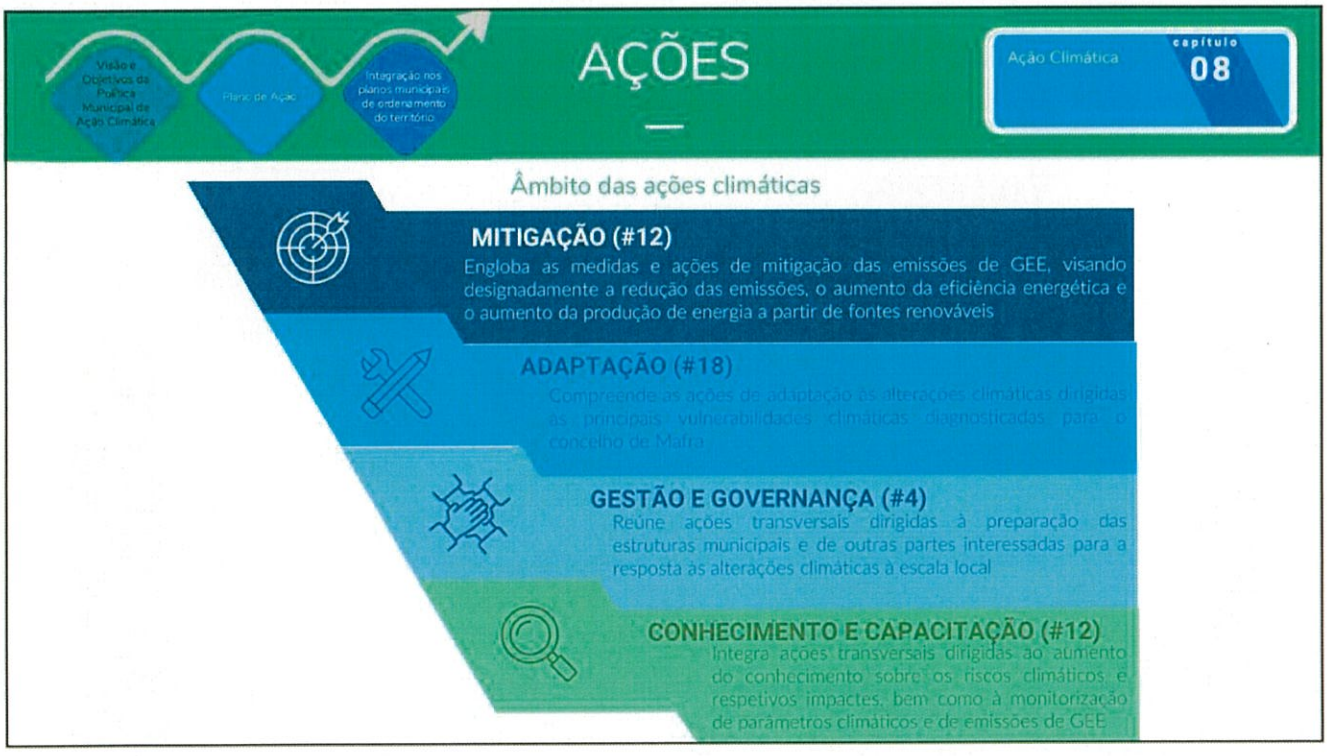



Conteúdos

MITIGAÇÃO (#12)

Engloba as medidas e ações de mitigação das emissões de GEE, visando designadamente a redução das emissões, o aumento da eficiência energética e o aumento da produção de energia a partir de fontes renováveis

€ Custo reduzido (até 75.000 €)
€€ Custo médio (75.000 € a 250.000 €)
€€€ Custo elevado (superior a 250.000 €)

M#01	Expansão da rede ciclável municipal	€€€
M#02	Disponibilização de um sistema de bicicletas elétricas partilhadas	€€
M#03	Incremento dos postos de carregamento elétrico	€€
M#04	Renovação da frota municipal para veículos elétricos	€€€
M#05	Reabilitação energética de edifícios residenciais e combate à pobreza energética	€€
M#06	Reabilitação energética de edifícios municipais, habitação social e equipamentos coletivos e de ação social	€€€
M#07	Promoção da reabilitação energética de edifícios de comércio e serviços	€€
M#08	Apoio e promoção da otimização do desempenho energético e descarbonização na indústria	€€
M#09	Reforço da produção de energia renovável	€€€

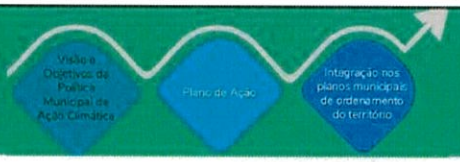

Conteúdos

Ação Climática
capítulo 08

ADAPTAÇÃO (#18)

Compreende as ações de adaptação às alterações climáticas dirigidas às principais vulnerabilidades climáticas diagnosticadas para o concelho de Mafra

€ Custo reduzido (até 75.000 €)
€€ Custo médio (75.000 € a 250.000 €)
€€€ Custo elevado (superior a 250.000 €)

A#01	Promoção do programa de corredores verdes	€€
A#02	Promoção do Plano de Mapeamento, Avaliação e Valorização dos Serviços Ecossistémicos	€€
A#03	Desenvolvimento do Programa da Floresta Autóctone	€
A#04	Desenvolvimento do plano de controlo e a erradicação das espécies exóticas invasoras	€€
A#05	Reforço da adaptação no planeamento urbano e gestão territorial	€
A#06	Adaptação da frente ribeirinha a cenários de subida do nível das águas e inundações	€€
A#07	Colaboração na implementação de projetos metropolitanos previstos no PMAAC (AML) – ilhas de calor urbano	€€
A#08	Desenvolvimento do Programa Municipal Saúde Digital	€
A#09	Avaliação e reforço da monitorização dos elementos expostos e vulneráveis aos riscos climáticos	€€



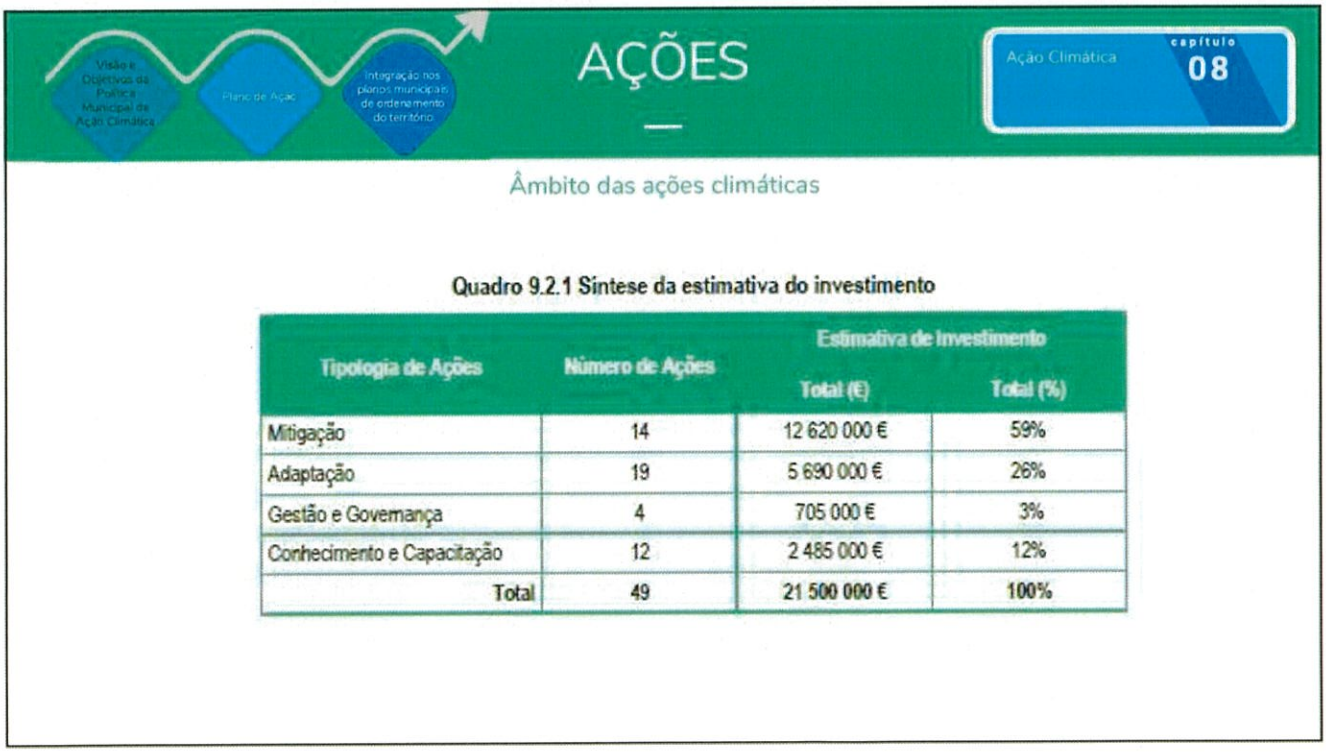

Quadro 9.2.1 Síntese da estimativa do investimento

Tipologia de Ações	Número de Ações	Estimativa de Investimento	
		Total (€)	Total (%)
Mitigação	14	12 620 000 €	59%
Adaptação	19	5 690 000 €	26%
Gestão e Governança	4	705 000 €	3%
Conhecimento e Capacitação	12	2 485 000 €	12%
Total	**49**	**21 500 000 €**	**100%**

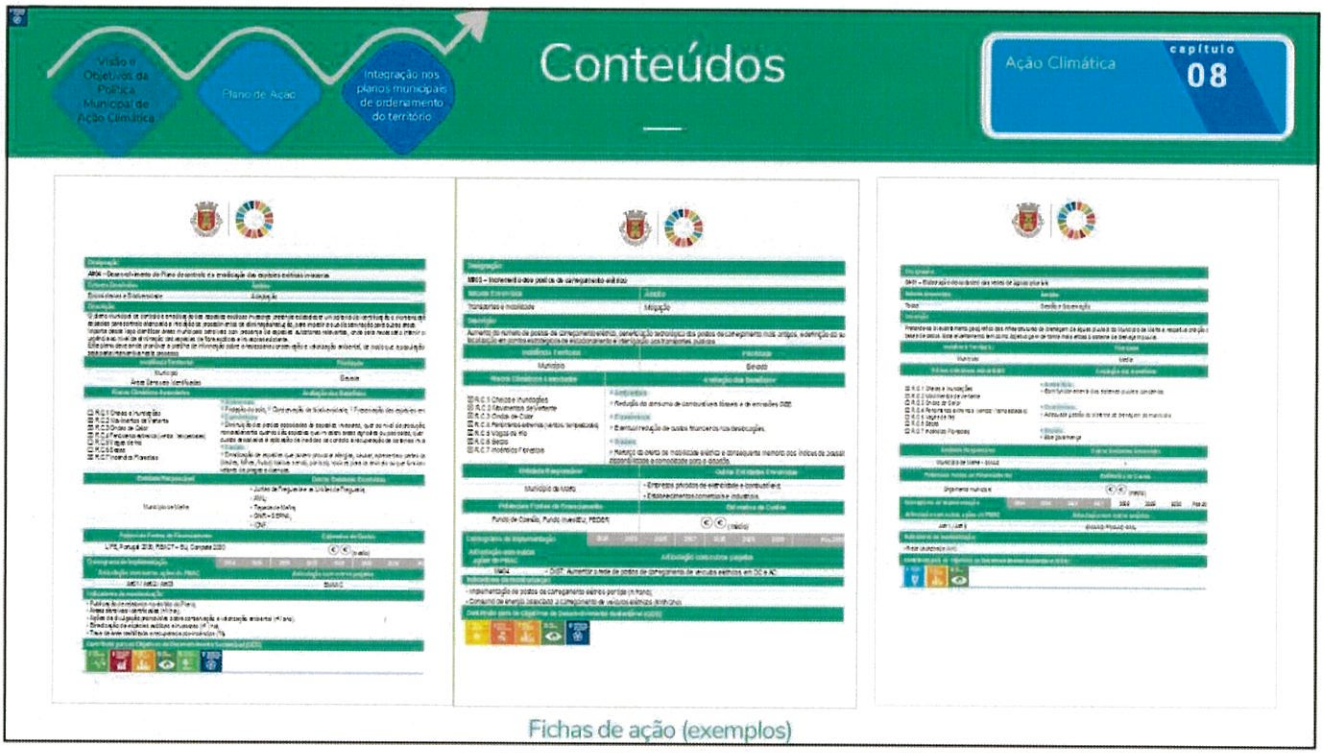

Síntese

Atualmente, as Cheias e Inundações são os riscos climáticos com maior incidência no Município de Mafra, seguindo-se os Movimentos de Vertente, as Tempestades, os Galgamentos Costeiros e os Incêndios Florestais.



Síntese

Existem:

- 12 medidas para mitigação;
- 18 medidas para adaptação;
- 4 medidas de gestão e governança;
- 12 medidas de conhecimento e capacitação.



Ter o plano de Ação Climática, permite ao Município de Mafra ser elegível para obtenção de financiamento para implementação das ações e projetos neste âmbito (EEAGRANTS, INVEST EU, URBACT, FEDER...)



MINUTA

(n.º 3 do artigo 57.º do Anexo I à Lei n.º 75/2013, de 12 de setembro, na sua redação atual)

DEPARTAMENTO DE ADMINISTRAÇÃO GERAL
DIVISÃO DE ASSUNTOS JURÍDICOS

REUNIÃO DE 2024/04/01

ASSUNTO: 1.9. Compensação à Giatul, Actividades Lúdicas, Infraestruturas e Rodovias, E.M., S.A., pelo termo antecipado parcial de exploração do Parque de Campismo da Ericeira – Submissão à Assembleia Municipal. ----------

INFORMAÇÕES/PARECERES: Presente, em anexo, Proposta da Senhora Vice-Presidente, datada de 25 de março de 2024, bem como ofício proveniente da Giatul – Actividades Lúdicas, Infraestruturas e Rodovias, E.M., S.A., com a referência 15/2023, datado de 21 de março de 2024. ----------

DELIBERAÇÃO: A Câmara Municipal deliberou, nos termos do previsto nos contratos programa celebrados ente o Município e a Giatul - Actividades Lúdicas, Infraestruturas e Rodovias, E.M., S.A. e a alínea n) do n.º 1 do artigo 25.º do Anexo I à Lei n.º 75/2013, de 12 de setembro, na sua redação atual, propor à Assembleia Municipal que determine o pagamento do montante de 911.358,00€ (novecentos e onze mil trezentos e cinquenta e oito euros), pelo termo antecipado parcial de exploração do Parque de Campismo da Ericeira, em resultado da diminuição da sua área para criação do Parque Verde Urbano da Ericeira. ----------

Esta deliberação foi aprovada por: Unanimidade / ~~Maioria~~. ----------
Votos a favor: Os Vereadores presente e do Sr. Presidente
Votos contra: —
Abstenções: —
Declarações de voto: .....

ASSINATURAS:

Anexo XXXIII

CÂMARA MUNICIPAL DE MAFRA

PROPOSTA

ASSUNTO: TERMO ANTECIPADO PARCIAL DE EXPLORAÇÃO DE PARQUE DE CAMPISMO DA ERICEIRA

CONSIDERANDO QUE:

- O Município de Mafra e a GIATUL, Atividades Lúdicas, Infraestruturas e Rodovias, EM, SA, celebraram em 2004 um Contrato Programa, aquando da constituição da empresa municipal enquanto parceria público-privada institucional, tendo em vista regular os apoios prestados no âmbito da realização dos investimentos necessários à reabilitação, conservação e exploração do Parque de Campismo da Ericeira;

- As Partes acordaram no Contrato Programa de 2004 que o Município colocaria na posse da GIATUL o estabelecimento consubstanciado no Parque de Campismo da Ericeira, correspondente a uma área de 216 579 m2 e como contrapartida dessa afetação, a empresa municipal pagou ao Município o montante de €5.000.000,00;

- No aludido contrato as Partes estabeleceram ainda que em caso de regresso do estabelecimento ao Município antes de 2028, desencadeado por extinção do Contrato, seria devido à GIATUL o pagamento de uma indemnização, calculada de acordo com a fórmula constante no Anexo VI ao Contrato Programa, estabelecendo-se um valor decrescente de 2004 até 2028 – sendo que em 2029 já não haveria qualquer indemnização a pagar –, acompanhando deste modo a natural amortização/depreciação do valor do ativo;

- O Contrato Programa de 2004 foi substituído por acordo das partes com a celebração em 2018 de um novo contrato-programa entre o Município de Mafra e a GIATUL, Atividades Lúdicas, Infraestruturas e Rodovias, EM, SA, já após esta empresa passar a ser de capitais exclusivamente municipais e já ao abrigo do atual Regime Jurídico da Atividade Empresarial Local;

- Atualmente encontra-se em vigor o contrato-programa celebrado entre o Município de Mafra e a GIATUL em 2021, que veio substituir esse contrato-programa celebrado em 2018, tendo, contudo, mantido a afetação original do Parque de Campismo da Ericeira pelo Município de Mafra à GIATUL estipulada no Contrato Programa de 2004, pelo que se entende manter igualmente válido o

dever indemnizatório acordado entre as Partes em caso de devolução antecipada do estabelecimento.

- Por deliberação da Câmara Municipal de 6 de janeiro de 2023 foi determinada uma modificação substancial da área de atividade do Parque de Campismo da Ericeira, através da supressão de uma parte da sua área, para construção do Parque Urbano Verde da Ericeira, o que implicou a devolução, ao Município de 63% da área total inicialmente afetada em 2004 à exploração do Parque de Campismo;

- Tal supressão consubstanciou-se na extinção (parcial) da afetação do Parque de Campismo da Ericeira à GIATUL por iniciativa do Município de Mafra, o que conduz a que a empresa municipal tenha direito a receber do Município de Mafra o pagamento (parcial) do montante de €1.446.600 (um milhão quatrocentos e quarenta e seis mil e seiscentos euros) previsto para esse ano no referido Anexo VI do Contrato Programa de 2004, na mesma proporção da área diminuída, o que perfaz o montante de €911 358 (novecentos e onze mil trezentos e cinquenta e oito euros),

TENHO A HONRA DE PROPOR QUE a Câmara Municipal delibere, nos termos do previsto nos contratos programa celebrados ente o Município e a Giatul, Atividades Lúdicas, Infraestruturas e Rodovias, EM, SA e a alínea n) do n.º 1 do artigo 25.º do Anexo I à lei 75/2013, de 12 de setembro na sua redação atual, propor à Assembleia Municipal que determine o pagamento do montante de €911 358 (novecentos e onze mil trezentos e cinquenta e oito euros), pelo termo antecipado parcial de exploração do Parque de Campismo da Ericeira, em resultado da diminuição da sua área para criação do Parque Verde Urbano da Ericeira.

Paços do Município, 25 de março de 2024.

A Vice-presidente,

(Aldevina Rodrigues)

Giatul EM-SA

Exmo. Senhor Presidente
Câmara Municipal de Mafra

Praça do Município
2644-001 Mafra

CÂMARA MUNICIPAL DE MAFRA
22 MAR. 2024
ENTRADA/.....11496.....

Sua referência	Sua Comunicação de	Nossa Referência	DATA
		15/2023	21-03-2024

Assunto: **Termo antecipado parcial de exploração de Parque de Campismo da Ericeira**

Exm.º Senhor Presidente,

O Município de Mafra e a GIATUL celebraram em 2004 um Contrato Programa, aquando da constituição da GIATUL enquanto parceria público-privada institucional, tendo em vista regular os apoios prestados no âmbito da realização dos investimentos necessários à reabilitação, conservação e exploração do Parque de Campismo da Ericeira (o «Contrato Programa de 2004»).

Para esse efeito, as Partes acordaram no Contrato Programa de 2004 que o Município colocaria na posse da GIATUL o estabelecimento consubstanciado no Parque de Campismo da Ericeira, correspondente a uma área de 216.579 m2, conforme representada na planta em anexo. Em contrapartida dessa afetação, a GIATUL pagou ao Município o montante de €5.000.000,00 (cfr. Cláusula 4).

Atenta a relação de equilíbrio entre o património afetado e o montante pago, as Partes estabeleceram ainda que em caso de regresso do estabelecimento ao Município antes de 2028, desencadeado por extinção do Contrato, seria devido à GIATUL o pagamento de uma indemnização. Essa indemnização foi desde logo calculada de acordo com a fórmula constante do Anexo VI ao Contrato Programa de 2004, estabelecendo-se um valor decrescente de 2004 até 2028 – sendo que em 2029 já não haveria qualquer indemnização a pagar –, acompanhando deste modo a natural amortização/depreciação do valor do ativo.

O Contrato Programa de 2004 foi substituído por acordo das partes com a celebração em 2018 de um novo contrato-programa entre o Município de Mafra e a GIATUL, já após esta empresa passar a ser de capitais exclusivamente municipais e já ao abrigo do atual Regime Jurídico da Atividade Empresarial Local; e atualmente encontra-se em vigor o contrato-programa celebrado entre o Município de Mafra e a GIATUL em 2021, que veio substituir esse contrato-programa celebrado em 2018. No entanto, os Contratos-Programas de 2018 e de 2021 mantiveram a afetação original do Parque de Campismo da Ericeira pelo Município de Mafra à GIATUL estipulada no Contrato Programa de 2004, pelo que se entende manter igualmente válido o dever indemnizatório acordado entre as Partes em caso de devolução antecipada do estabelecimento.

Como é sabido, ocorreu durante o ano de 2023 uma modificação substancial da área de atividade do Parque de Campismo da Ericeira, em resultado das instruções emanadas pelo Município de Mafra, por deliberação da sua Câmara Municipal de 6 de janeiro de 2023. Foi nessa data determinado que uma parte da área do estabelecimento afeto desde 2004 à GIATUL para exploração do Parque de Campismo da Ericeira fosse reafectada para a construção de um Parque Verde Urbano.

Em resultado, a GIATUL devolveu ao Município de Mafra a área destinada ao Parque Verde Urbano (identificada na planta em anexo), correspondente a 63% da área total inicialmente afetada em 2004 à exploração do Parque de Campismo. A GIATUL procedeu ainda à reorganização do restante espaço disponível, circunscrevendo a atividade do Parque de Campismo da Ericeira, na sua nova configuração, à área também indicada na planta em anexo. É apenas nessa área que ocorre, na presente data, a exploração do Parque de Campismo.

Tendo assim em 2023 ocorrido a extinção (parcial) da afetação do Parque de Campismo da Ericeira à GIATUL por iniciativa do Município de Mafra, tem a GIATUL direito a receber do Município de Mafra o pagamento (parcial) do montante de €1.446.600 (um milhão quatrocentos e quarenta e seis mil e seiscentos euros) previsto para esse ano no referido Anexo VI do Contrato Programa de 2004.

Uma vez que a extinção da afetação abrangeu 63% da área originalmente afeta à GIATUL, entende-se que a GIATUL tem direito à indemnização na mesma proporção, o que perfaz o montante de €911.358 (novecentos e onze mil trezentos e cinquenta e oito euros).

Pelas razões acima expostas, vem a GIATUL solicitar o pagamento do montante de €911.358 (novecentos e onze mil trezentos e cinquenta e oito euros), o qual deverá ser realizado para a conta do Banco Santander Totta com o IBAN PT50 0018 000050108139020 59, dando desse modo quitação do dever indemnizatório.

Com os melhores cumprimentos,

O Presidente do Conselho de Administração,

(Hélder Sousa Silva)

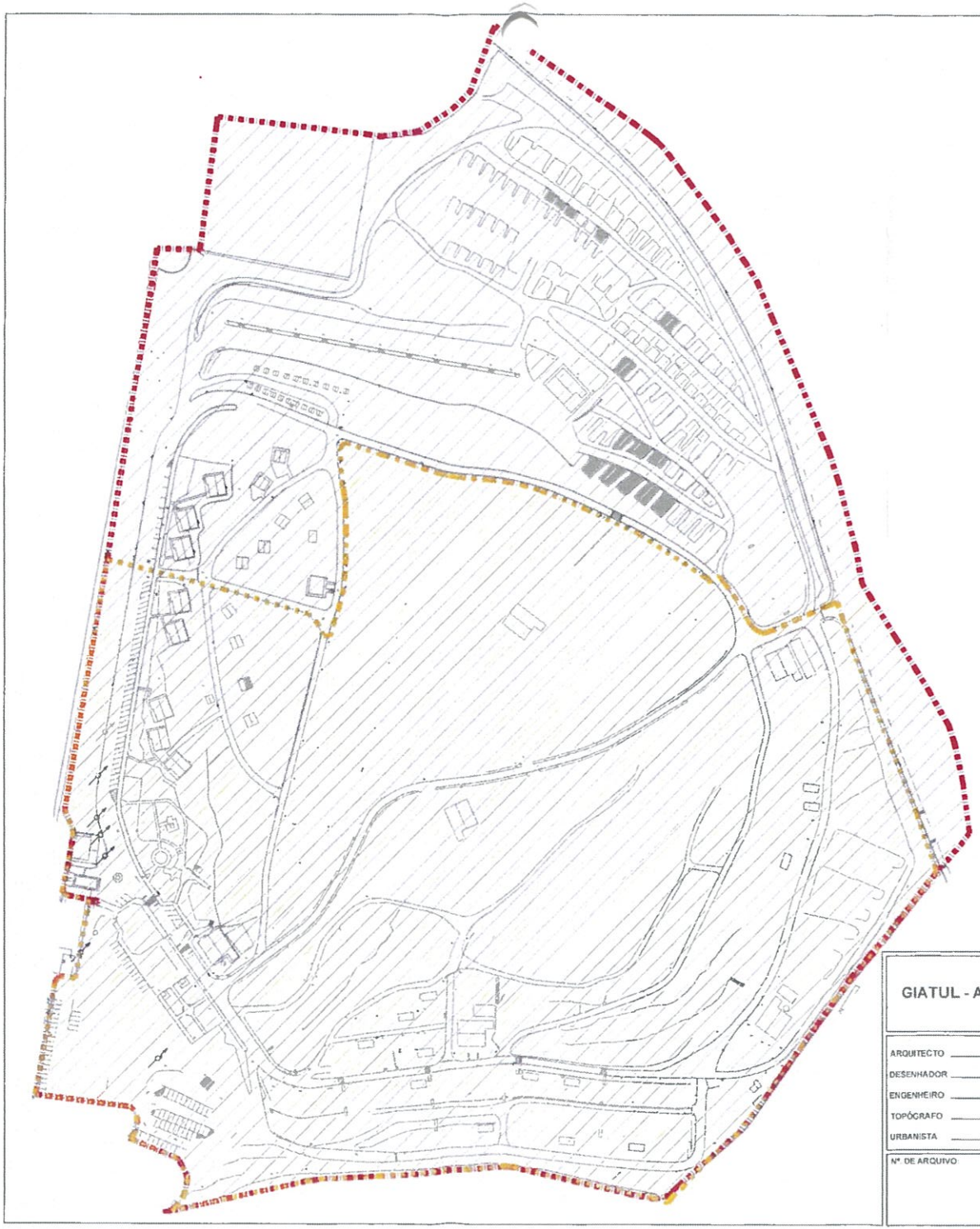

Legenda

Área Total (contrato programa 2004)	216.579,00m²
Área Parque Verde Urbano	136 952.00m²

GIATUL - Actividades Lúdicas, Infraestruturas e Rodovias, EM,SA.

Giatul EM-SA

ARQUITECTO
DESENHADOR
ENGENHEIRO
TOPÓGRAFO
URBANISTA

ASSUNTO: Parque de Campismo

LOCAL: Ericeira

VERIFICAÇÃO:

Nº. DE ARQUIVO:

Nº. PROCESSO:

DATA: 2024

DESIGNAÇÃO: Limites de propriedade

ESCALA: S/escala

FASE DO PROJECTO: Arquitectura

DESENHO Nº: 01

DECLARAÇÃO DE VOTO

Ponto 15 – Compensação à Giatul

No seguimento do ponto discutido, referente à compensação financeira à Empresa Municipal Giatul, no valor de 911.358,00 € (ao abrigo dos Contrato Programa celebrados pelo Município), e que mais uma vez sairão dos cofres Municipais, vem o Partido Socialista declarar:

- Não obstante as obras em curso no ano de 2023, que reduziram a atividade e a dimensão do Parque de Campismo, os valores em causa traduzem-se em – mais um – enorme esforço financeiro do município;
- Num ano recorde das ocupações Turísticas em Portugal e em particular no concelho de Mafra, os resultados líquidos residuais da Giatul EM, SA deverão ser fruto de profunda reflexão politica e alvo de tomada urgente de novas medidas com vista á melhoria do grau de eficiência financeira e empresarial;
- A Taca Turística, como meio de receita Municipal, deve ser veículo essencial na transformação e adaptação do tecido Turístico (em todas as suas vertentes) no nosso concelho, e não mais uma mera receita municipal.

Mafra, 29 de abril de 2024

P/ A Bancada Municipal do PS Mafra

PARTIDO SOCIALISTA
CONCELHIA DE MAFRA
Rua Elias Garcia, nº 55 - R/C Dt.º
2640-495 Mafra
ps@mafra.pt

Anexo XXXIV

MINUTA

(n.º 3 do artigo 57.º do Anexo I à Lei n.º 75/2013, de 12 de setembro, na sua redação atual)

DEPARTAMENTO FINANCEIRO
DIVISÃO DE GESTÃO FINANCEIRA **REUNIÃO DE** 2024/04/12
UNIDADE DE ESTUDOS E PLANEAMENTO

ASSUNTO: 4.1. Prestação de Contas do Ano Económico de 2023. ----------

INFORMAÇÕES/PARECERES: Presente a Informação Interno 2024/8183, elaborada na Unidade de Estudos e Planeamento, sobre a qual recaiu o parecer de concordância da Chefe de Divisão de Gestão Financeira e da Diretora do Departamento Financeiro, ambos datados de 09 de abril de 2024, bem como o despacho do Vereador Hugo Luís, exarado a 09 de abril do ano em curso, devidamente instruídos com os documentos a que a mesma se refere. ----------

DELIBERAÇÃO: Analisados os documentos supra mencionados, a Câmara Municipal deliberou, nos termos da alínea i) do n.º 1 do artigo 33.º do Anexo I à Lei n.º 75/2013, de 12 de setembro, na sua redação atual, aprovar os documentos de Prestação de Contas do ano económico de 2023 bem como aprovar a proposta de aplicação do resultado positivo no montante de 7.840.127,28 € (sete milhões oitocentos e quarenta mil cento e vinte e sete euros e vinte e oito cêntimos), submetendo-os a apreciação e votação da Assembleia Municipal, de acordo com a alínea l) do n.º 2 do artigo 25.º e do n.º 2 do artigo 27.º da citada Lei. Mais deliberou remeter ao Tribunal de Contas os documentos referidos, para cumprimento do disposto na Resolução n.º 3/2023 – Prestação de Contas relativas ao ano de 2023 e gerências partidas de 2024, na sua atual redação. ----------

Esta deliberação foi aprovada por: ~~Unanimidade~~ / Maioria. ----------

Votos a favor: 20 vereadores presentes do PPD/PSD e 20 sr. presidente

Votos contra: —

Abstenções: 20 vereadores do PS —

Declarações de voto: 20 vereadores do PS —

ASSINATURAS:

Bonifácio

Modelo G-45/5

Anexo XXXV

Declaração prévia à Prestação de contas e ao Relatório de Gestão da CM Mafra, ambos do ano de 2023

Os Vereadores do Partido Socialista, eleitos com a mesma legitimidade que os demais Vereadores do PSD neste Executivo manifestam, de forma prévia à discussão à Prestação de contas e ao Relatório de Gestão do ano de 2023, o seu descontentamento em relação à Ordem de Trabalhos estabelecida para esta sessão.

É consagrado o direito aos eleitos dos executivos municipais, que não tenham assumido pelouros, poderes delegados ou outras formas de responsabilidade direta pelo exercício de conhecimento geral proceder à boa fiscalização, crítica das orientações políticas, controle das ações do demais executivo com funções atribuidas, visando sempre o bem-estar e o progresso de nossa comunidade que a todos diz respeito.

No entanto, é com pesar que observamos a recorrência na forma de misturar todos os assuntos de obrigatoriedade à deliberação executiva à distinção e destaque em, reuniões próprias, para apresentação, debate e votação sobre documentos estruturantes e em que a prestação de contas e relatórios de gestão são um exemplo acabado até pelas consequências que de forma individual os autarcas eleitos hoje, n a espuma dos dias, são responsabilizados pessoalmente e , por vezes, enxovalhados na praça publica por votações menos atentas que possam ter.

Votações menos atentas que começam, desde logo, pela possibilidade criada a vereadores sem responsabilidade direta sobre qualquer pelouro ou execução, que reúnem apenas à convocatória de 15 em 15 dias, sem gabinete local e dotação correspondente, que lhes permita outro tipo de acompanhamento, se vem confrontados com uma imensidão de documentos de elevada responsabilidade a quem é apenas dado tempo previsto na lei e correspondente às 72 horas mínimas de remessa documental.

Sr. Presidente, não é a primeira vez que o Partido Socialista alerta para esta situação de forma a que, responsavelmente, os vereadores eleitos se sintam confortáveis e esclarecidos a votarem documentos desta capital relevância. Não é a primeira vez e perante as repetições que ano após ano acontecem, pensamos ser um mal que nunca acabará se se seguir as práticas ancestrais num município que já ultrapassa o seu volume de orçamento global em mais de 100 milhões de euros e gere um território com mais de 100 mil pessoas a residirem.

Reconhecemos que o escrutínio minucioso desses documentos é fundamental para garantir a transparência e a responsabilidade na gestão dos recursos públicos. No entanto, é imperativo que, além da análise técnica, haja espaço para um esclarecido debate aconteça.

Acreditamos que somente através de um diálogo aberto e construtivo podemos tomar decisões informadas e em consonância com os interesses da comunidade que representamos, sem este espaço - reflete uma falta de compromisso com a transparência e a participação democrática.

Instando a presidência desta Câmara Municipal a rever sua política de agendamento de reuniões e a garantir que haja espaço para a discussão de assuntos relevantes, que verdadeiramente impactam a vida dos cidadãos que representamos.

Mafra, 12 de abril de 2024

Os Vereadores do Partido Socialista

José Manuel Graça

Renato Alves dos Santos

CÂMARA MUNICIPAL DE MAFRA

PARECER Concordo. Proponho que o assunto seja submetido à reunião do Órgão Executivo

09/04/2024

O Vereador,

Concordo com a presente informação. Submeto à consideração superior

09/04/2024

A Diretora de Departamento,

Concordo com a presente informação. Submeto à consideração superior.

09/04/2024

A Chefe de Divisão Cândida Canto

DESPACHO

À reunião

09/04/2024

O Presidente da Câmara,

(Hélder Sousa Silva)

INFORMAÇÃO Interno/2024/8183

ASSUNTO: Prestação de Contas do Ano Económico de 2023

De acordo com a alínea i) do n.º 1 do artigo 33.º do anexo I à Lei 75/2013, de 12 de setembro, compete a Câmara Municipal elaborar e aprovar os Documentos de Prestação de Contas do Município.

Compete ainda à Câmara Municipal, submeter à aprovação a proposta de aplicação do resultado de 7.840.127,28 € (sete milhões oitocentos e quarenta mil cento e vinte e sete euros e vinte e oito cêntimos).

Os Documentos da Prestação de Contas devem ser apreciados e votados em Assembleia Municipal, de acordo com a alínea l) do n.º 2 do art.º 25.º e do n.º 2 do art.º 27 da citada Lei.

Deverá ainda remeter, ao Tribunal de Contas, os documentos já referidos em cumprimento da legislação em vigor.

À Consideração Superior.

O Dirigente da Unidade de Estudos e Planeamento

(Francisco Oliveira Martins)



2023

CÂMARA MUNICIPAL DE MAFRA

PRESTAÇÃO DE CONTAS

MUNICÍPIO DE MAFRA

Mafra

ÍNDICE

1. DEMONSTRAÇÕES FINANCEIRAS 3
   Balanço 4
   Demonstração de Resultados por Natureza 5
   Demonstração das Alterações no Património Líquido 6
   Demonstração dos Fluxos de Caixa 7
   Anexo às Demonstrações Financeiras 9

2. DEMONSTRAÇÕES ORÇAMENTAIS 47
   Demonstração de Desempenho Orçamental 48
   Demonstração de Execução Orçamental da Receita 50
   Demonstração de Execução Orçamental da Despesa 52
   Demonstração da Execução do Plano Plurianual de Investimentos 54
   Anexo às Demonstrações Orçamentais 63

3. DÍVIDAS A TERCEIROS POR ANTIGUIDADE DOS SALDOS 255

4. CONTABILIDADE DE GESTÃO 257

5. DOCUMENTOS GENÉRICOS DE PRESTAÇÃO DE CONTAS - SNC-AP 264
   Relação Nominal de Responsáveis pela Execução Financeira e/ou Orçamental no Período de Relato 265
   Responsáveis pelas Demonstrações Financeiras (SNC-AP) 266
   Responsáveis pelas Demonstrações Orçamentais (SNC-AP) 267
   Caraterização da Entidade 268
   Mapa dos Investimentos Financeiros 271
   Mapas de Acumulação de Funções 272
   Síntese das Reconciliações Bancárias 273

6. DOCUMENTOS ESPECÍFICOS DAS AUTARQUIAS LOCAIS 274
   Entidades Relevantes para Efeitos da Dívida Total 275
   Apuramento da Dívida Total 276
   Limite da Dívida Total 277
   Transferência de Competências de Órgãos do Estado 278
   Delegação de Competências do Município 279
   Mapa de Empréstimos 280

7. DECLARAÇÕES 290
8. FOLHA DE ENCERRAMENTO 358

CERTIFICAÇÃO LEGAL DE CONTAS
RELATÓRIO E PARECER DO AUDITOR EXTERNO

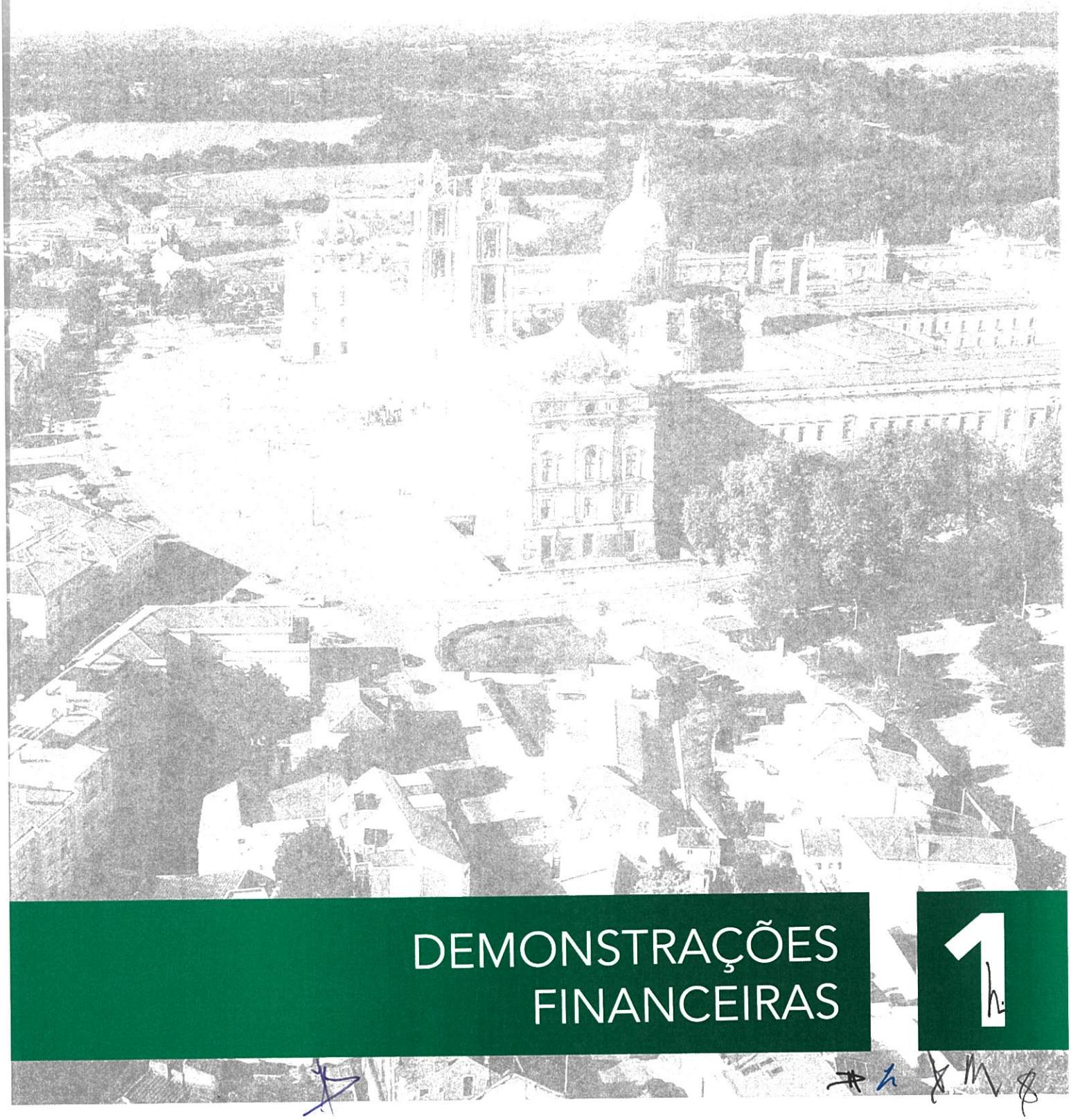

DEMONSTRAÇÕES FINANCEIRAS

1

Balanço em 13 de 2023

Rubricas	Notas	2023	2022
ATIVO			
Ativo não corrente			
Ativos fixos tangíveis	5	249 476 683,81	200 463 242,61
Propriedades de Investimento	8	9 270 233,89	6 826 256,41
Ativos intangíveis	3	2 148 838,53	1 491 724,80
Participações financeiras	18	58 959 233,08	56 728 880,09
Outros ativos financeiros	18	18 594 744,63	19 433 898,08
Outras contas a receber	23.3	1 553 635,79	1 577 876,81
Subtotal		340 003 369,73	286 521 878,80
Ativo corrente			
Devedores por transferências e subsídios não reembolsáveis	23.4	270 860,24	1 413 755,55
Clientes, contribuintes e utentes	23.2	462 983,97	497 210,69
Estado e outros entes públicos	23.1	536 798,93	668 087,10
Outras contas a receber	23.3	32 711 421,17	30 632 332,35
Outros ativos financeiros	18	862 788,90	923 816,38
Caixa e depósitos	1	24 882 944,04	32 687 205,51
Subtotal		59 727 797,25	66 822 407,58
Total do Ativo		399 731 166,98	353 344 286,38
PATRIMÓNIO LÍQUIDO			
Património / Capital	23.5	186 434 626,65	186 434 626,65
Reservas	23.5	1 485 070,04	1 485 070,04
Resultados transitados	23.5	48 312 341,35	30 658 572,31
Ajustamentos em ativos financeiros	23.5	4 423 946,07	-18 040 675,82
Excedentes de revalorização	23.5	17 823 972,55	18 749 903,49
Outras variações no Património Líquido	23.5	20 200 841,75	36 973 428,23
Resultado líquido do período	23.5	7 840 127,28	15 885 918,98
Total do Património Líquido		286 520 925,69	272 146 843,88
PASSIVO			
Passivo não corrente			
Provisões	15	10 562 167,73	33 315 757,42
Financiamentos obtidos	5,7	80 464 201,40	30 064 016,55
Fornecedores de investimentos	23.6	1 612 500,00	2 558 403,88
Diferimentos	18	1 580 000,00	1 840 000,00
Outras contas a pagar	23.7	4 599 863,65	3 596 379,10
Subtotal		98 818 732,78	71 374 556,95
Passivo corrente			
Credores por transferências e subsídios concedidos	23.8	2 492,29	1 264,83
Fornecedores	23.6	2 317 883,24	1 298 821,88
Estado e outros entes públicos	23.1	321 477,61	226 438,17
Financiamentos obtidos	5,7	4 898 905,92	1 131 793,12
Fornecedores de investimentos	23.6	375 000,00	2 035 903,88
Outras contas a pagar	23.7	3 971 443,51	3 443 354,50
Diferimentos	18	2 504 305,94	1 685 309,17
Subtotal		14 391 508,51	9 822 885,55
Total do Passivo		113 210 241,29	81 197 442,50
Total do Património Líquido e Passivo		399 731 166,98	353 344 286,38

Orgão Executivo

Em 12 de Abril de 24

Orgão Deliberativo

Em 23 de Abril de 2024

Demonstração dos resultados por natureza em 12 de 2023

Rendimentos e Gastos	Notas	2023	2022
Impostos, contribuições e taxas	14	54 965 617,69	54 930 665,38
Vendas	13	16 644,31	11 668,33
Prestações de serviços e concessões	13	7 264 794,58	6 475 916,80
Transferências e subsídios correntes obtidos	14	24 266 178,62	20 146 777,60
Rendimentos/Gastos imputados de entidades controladas, associadas e empreendimentos conjuntos	18	2 088 319,56	2 520 691,16
Variação de inventários da produção		0,00	0,00
Trabalhos para a própria entidade		0,00	0,00
Custo das mercadorias vendidas e das matérias consumidas		0,00	0,00
Fornecimentos e serviços externos	23.9	-28 656 891,11	-27 498 353,32
Gastos com pessoal	19	-25 136 383,77	-21 968 030,10
Transferências e subsídios concedidos	18	-10 144 985,11	-7 980 086,45
Prestações sociais	18	-280 529,39	-230 141,73
Imparidades de inventários (perdas/reversões)		0,00	0,00
Imparidade de dívidas a receber (perdas/reversões)	23.2	51 215,08	-89 084,87
Provisões (aumentos/reduções)	15	431 003,23	541 349,58
Imparidade de investimentos não depreciáveis / amortizáveis (perdas/reversões)		0,00	0,00
Aumentos / reduções de justo valor		0,00	0,00
Outros rendimentos	23.10	3 799 455,65	5 921 633,41
Outros gastos	23.11	-2 613 039,19	-1 201 404,14
Resultado antes de depreciações e gastos de financiamento		26 051 400,15	31 581 601,65
Gastos / reversões de depreciação e amortização	23.12	-17 049 650,80	-15 545 979,14
Imparidade de investimentos depreciáveis/amortizáveis (perdas/reversões)		0,00	0,00
Resultado operacional (antes de gastos de financiamento)		9 001 749,35	16 035 622,51
Juros e rendimentos similares obtidos	23.13	970 886,92	144 551,97
Juros e gastos similares suportados	23.14	-2 132 508,99	-294 255,50
Resultado antes de impostos		7 840 127,28	15 885 918,98
Imposto sobre o rendimento		0,00	0,00
Resultado líquido do período		7 840 127,28	15 885 918,98

Orgão Executivo

Em 12 de Abril de 24

Orgão Deliberativo

Em 29 de Abril de 2024

Demonstração das Alterações no Património Líquido em 12 de 2023

Descrição	Notas	Património Líquido atribuído aos detentores do Património Líquido da entidade que controla											Interesses que não controlam	Total do património líquido
		Capital/ Património Subscrito	Ações (quotas) próprias	Outros Instrumentos de capital próprio	Prémios de emissão	Reservas	Resultados transitados	Ajustamentos em ativos financeiros	Excedentes de revalorização	Outras variações no património líquido	Resultado líquido do período	TOTAL		
POSIÇÃO NO INÍCIO DO PERÍODO	(1)	186.434.626,65	0,00	0,00	0,00	1.485.070,04	30.658.572,31	-18.040.675,82	18.749.903,49	36.973.428,23	15.885.918,98	272.146.843,88	0,00	272.146.843,88
ALTERAÇÕES NO PERÍODO		0,00	0,00	0,00	0,00	0,00	17.653.769,04	22.464.621,89	-925.930,94	-16.772.586,48	-15.885.918,98	6.533.954,53	0,00	6.533.954,53
Ajustamentos de transição de referencial contabilístico		0,00	0,00	0,00	0,00	0,00	0,00	0,00	0,00	0,00	0,00	0,00	0,00	0,00
Alterações de políticas contabilísticas		0,00	0,00	0,00	0,00	0,00	0,00	0,00	0,00	0,00	0,00	0,00	0,00	0,00
Correção de erros materiais		0,00	0,00	0,00	0,00	0,00	0,00	0,00	0,00	0,00	0,00	0,00	0,00	0,00
Diferenças de conversão de demonstrações financeiras		0,00	0,00	0,00	0,00	0,00	0,00	0,00	0,00	0,00	0,00	0,00	0,00	0,00
Realização de excedentes de revalorização		0,00	0,00	0,00	0,00	0,00	0,00	0,00	0,00	0,00	0,00	0,00	0,00	0,00
Excedentes de revalorização e respetivas variações		0,00	0,00	0,00	0,00	0,00	0,00	0,00	0,00	0,00	0,00	0,00	0,00	0,00
Transferências e subsídios de capital		0,00	0,00	0,00	0,00	0,00	0,00	0,00	0,00	2.020.461,61	0,00	2.020.461,61	0,00	2.020.461,61
Outras alterações reconhecidas no Património Líquido		0,00	0,00	0,00	0,00	0,00	17.653.769,04	22.464.621,89	-925.930,94	-18.793.048,09	-15.885.918,98	4.513.492,92	0,00	4.513.492,92
	(2)	0,00	0,00	0,00	0,00	0,00	17.653.769,04	22.464.621,89	-925.930,94	-16.772.586,48	-15.885.918,98	6.533.954,53	0,00	6.533.954,53
RESULTADO LÍQUIDO DO PERÍODO	(3)										7.840.127,28	7.840.127,28	0,00	7.840.127,28
RESULTADO INTEGRAL	(4)=(2)+(3)										-8.045.791,70	14.374.081,81	0,00	14.374.081,81
OPERAÇÕES COM DETENTORES DE CAPITAL NO PERÍODO														
Subscrições de capital / património		0,00	0,00	0,00	0,00	0,00	0,00	0,00	0,00	0,00	0,00	0,00	0,00	0,00
Subscrições de prémios de emissão		0,00	0,00	0,00	0,00	0,00	0,00	0,00	0,00	0,00	0,00	0,00	0,00	0,00
Entradas para cobertura de perdas		0,00	0,00	0,00	0,00	0,00	0,00	0,00	0,00	0,00	0,00	0,00	0,00	0,00
Outras operações		0,00	0,00	0,00	0,00	0,00	0,00	0,00	0,00	0,00	0,00	0,00	0,00	0,00
	(5)	0,00	0,00	0,00	0,00	0,00	0,00	0,00	0,00	0,00	0,00	0,00	0,00	0,00
POSIÇÃO NO FIM DO PERÍODO	(6)=(1)+(2)+(3)+(5)	186.434.626,65	0,00	0,00	0,00	1.485.070,04	48.312.341,35	4.423.946,07	17.823.972,55	20.200.841,75	7.840.127,28	286.520.925,69	0,00	286.520.925,69

Demonstração dos Fluxos de Caixa em 12 de 2023

RUBRICAS	NOTAS	2023	2022
Fluxos de caixa de atividades operacionais			
Recebimentos de clientes		6 742 905,05	5 855 204,34
Recebimentos de contribuintes		54 203 341,74	54 261 278,70
Recebimentos de transferências e subsídios correntes		23 314 043,54	20 110 264,12
Recebimentos de utentes		2 289 069,06	1 683 626,93
Pagamentos a fornecedores		-27 206 429,68	-26 687 040,84
Pagamentos ao pessoal		-25 364 772,47	-22 030 731,86
Pagamentos a contribuintes		-868 098,52	-870 951,08
Pagamentos de transferências e subsídios		-10 014 849,60	-8 002 864,61
Pagamentos de prestações sociais		-279 729,39	-230 141,73
Caixa gerada pelas operações		22 815 479,73	24 088 643,97
Pagamento / recebimento do Imposto sobre o rendimento		0,00	0,00
Outros recebimentos/pagamentos		-2 013 366,10	125 215,02
Fluxos de caixa das atividades operacionais (a)		20 802 113,63	24 213 858,99
Fluxos de caixa das atividades de investimento			
Pagamentos respeitantes a:			
Ativos fixos tangíveis		-27 851 346,26	-14 492 616,53
Ativos intangíveis		-552 165,52	-588 942,80
Propriedades de investimento		-280 299,29	-77 482,46
Investimentos financeiros		0,00	-2,00
Outros Ativos		0,00	0,00
Recebimentos provenientes de:			
Ativos fixos tangíveis		1 992 904,34	2 323 171,68
Ativos intangíveis		0,00	0,00
Propriedades de investimento		0,00	0,00
Investimentos financeiros		0,00	0,00
Outros Ativos		15 212,39	3 407 500,00
Subsídios ao investimento		3 574 566,02	2 578 918,78
Transferências de capital		996 089,98	625 574,81
Juros e rendimentos similares		190 105,93	4 622,99
Dividendos		16 073,61	172 826,82
Fluxos de caixa das atividades de investimento (b)		-21 898 858,80	-6 046 428,71
Fluxos de caixa das atividades de financiamento			
Recebimentos provenientes de			
Financiamentos obtidos		0,00	0,00
Realizações de capital e de outros instrumentos de capital		0,00	0,00
Cobertura de prejuízos		0,00	0,00
Doações		0,00	0,00
Outras operações de financiamento		900 180,93	1 148 671,10

Demonstração dos Fluxos de Caixa em 12 de 2023

RUBRICAS	NOTAS	2023	2022
Pagamentos respeitantes a:			
Financiamentos obtidos		-4 597 945,25	-1 373 210,88
Juros e gastos similares		-2 067 944,22	-272 185,82
Dividendos		0,00	0,00
Reduções de capital e outros instrumentos de capital		0,00	0,00
Outras operações de financiamento		-941 807,76	-470 903,88
Fluxos de caixa de atividades de financiamento (c)		-6 707 516,30	-967 629,48
Variação de caixa e seus equivalentes (a + b + c)		-7 804 261,47	17 199 800,80
Efeitos das diferenças de câmbio		0,00	0,00
Caixa e seus equivalentes no início do período		32 687 205,51	15 487 404,71
Caixa e seus equivalentes no fim do período		24 882 944,04	32 687 205,51
Conciliação entre caixa e seus equivalentes e saldo de gerência			
Caixa e seus equivalentes no ínicio do período		32 687 205,51	15 487 404,71
- Equivalentes a caixa no início do período		0,00	0,00
- Variações cambiais de caixa no início do período			
Saldo da gerência anterior		32 687 205,51	15 487 404,71
De execução orçamental		29 068 242,89	12 282 915,76
De operações de tesouraria		3 618 962,62	3 204 488,95
Caixa e seus equivalentes no fim do período		24 882 944,04	32 687 205,51
- Equivalentes a caixa no fim do período		0,00	0,00
- Variações cambiais de caixa no fim do período			
Saldo para a gerência seguinte		24 882 944,04	32 687 205,51
De execução orçamental		20 259 999,46	29 068 242,89
De operações de tesouraria		4 622 944,58	3 618 962,62

Orgão Executivo

Em 12 de Abril de 24

Orgão Deliberativo

Em 23 de Abril de 2024

ANEXO ÀS DEMONSTRAÇÕES FINANCEIRAS

1. Identificação da entidade, período de relato e referencial contabilístico

1.1. Identificação da entidade, período de relato:

a) **Designação da entidade:** Município de Mafra

b) **Endereço**: Praça do Município, 2644-001 Mafra

c) **Código da Classificação Orgânica:** Não Aplicável

d) **Tutela:** Não Aplicável

e) **Legislação que criou a instituição e principal legislação aplicável:**

- O regime financeiro da Município de Mafra é o consagrado pela Lei n.º 73/2013, de 3 de setembro, pretendendo assegurar uma efetiva coordenação entre a administração central e local no plano financeiro, bem como contribuir para o controlo orçamental e para a prevenção de situações de instabilidade e desequilíbrio financeiro;
- O sector local está sujeito aos princípios consagrados na Lei de Enquadramento Orçamental, aprovada pela Lei n.º 151/2015, de 11 de setembro, alterada pela Lei n.º 10-B/2022, de 28 de abril;
- O Regime Jurídico é o consagrado pela Lei n.º 75/2013, de 12 de setembro, na sua redação atual;
- O Município rege-se, ainda, pelas suas normas e regulamentos.

f) **Designação e sede da entidade que controla final e local onde podem ser obtidas cópias das demonstrações financeiras consolidadas:**

- Designação da Entidade: Município de Mafra
- Endereço: Praça do Município, 2644-001 Mafra

g) **Designação e sede da entidade que controla intermédia local onde podem ser obtidas cópias das demonstrações financeiras consolidadas:** Não aplicável.

h) **As demonstrações financeiras e orçamentais anexas são apresentadas em Euros, respeitantes ao período compreendido entre 1 de janeiro de 2023 e 31 de dezembro de 2023.**

i) Informação complementar

- A estrutura organizacional do Município de Mafra, nomeadamente o organograma, encontra-se disponível para consulta no sitio de internet www.cm-mafra.pt (Município - Câmara Municipal - Organização e horário de atendimento dos serviços);
- Relativamente aos recursos humanos, o número de efetivos ascende a 1.242 trabalhadores, com a seguinte distribuição:

Rubrica	Género	Dirigentes - Intermédio	Carreiras Gerais - Técnico Superior	Assistente Técnico	Assistente Operacional	Informática	Polícia Municipal	Outros	Total
Comissão de Serviço	M	16	0	0	0	0	0	3	19
	F	36	0	0	0	0	0	2	38
Subtotal		52	0	0	0	0	0	5	57
CTFP por tempo indeterminado	M	0	39	28	109	6	7	1	190
	F	0	96	212	638	1	2	0	949
Subtotal		0	135	240	747	7	9	1	1139
CTFP a termo resolutivo certo	M	0	1	0	0	0	0	0	1
	F	0	0	0	3	0	0	0	3
Subtotal		0	1	0	3	0	0	0	4
CTFP a termo resolutivo incerto	M	0	0	0	0	0	0	0	0
	F	0	0	3	39	0	0	0	42
Subtotal		0	0	3	39	0	0	0	42
Total	M	16	40	28	109	6	7	4	210
	F	36	96	215	680	1	2	2	1032
	T	52	136	243	789	7	9	6	1242
Representação Percentual	M	1%	3%	2%	9%	0%	1%	0%	17%
	F	3%	8%	17%	55%	0%	0%	0%	83%
	T	4%	11%	20%	64%	1%	1%	0%	100%

- Os membros dos Órgãos Autárquicos do Município de Mafra constam no Modelo 2 - Relação nominal de responsáveis pela execução financeira e/ou orçamental no período de relato.

1.2. Referencial contabilístico e demonstrações financeiras

a) Referencial contabilístico SNC - AP

As demonstrações financeiras apresentadas foram preparadas de acordo com o referencial contabilístico Sistema de Normalização Contabilística para as Administrações Públicas (SNC - AP), aprovado pelo Decreto-Lei n.º 192/2015, de 11 de setembro, e foram aplicados os requisitos das Normas de Contabilidade Pública (NCP) relevantes para o Município.

De referir que as notas não indicadas neste anexo não são aplicáveis ou significativas para a compreensão das Demonstrações Financeiras em análise.

As Demonstrações Financeiras foram preparadas de forma a garantir uma imagem verdadeira e apropriada da posição financeira, alterações, performance e fluxos de caixa da Município de Mafra.

Não existiram, no decorrer do exercício, quaisquer casos excecionais que tivessem implicações diretas na derrogação de qualquer disposição prevista no SNC-AP, que tenha produzido efeitos materialmente relevantes e que colocasse em causa a imagem verdadeira e apropriada das demonstrações financeiras.

b) Comparabilidade com o período anterior

As contas de balanço e de demonstração de resultados utilizadas são comparáveis com os aplicados no ano anterior.

c) Alterações na apresentação e na classificação de itens utilizados nas demonstrações financeiras

Não aplicável.

d) Saldo de caixa e seus equivalentes não disponível para uso.

Não aplicável.

e) Desagregação dos valores inscritos na rubrica de caixa e em depósitos bancários

A rubrica "caixa e seus equivalentes" inclui numerário e depósitos bancários à ordem. Em 31 de dezembro de 2023 e 2022, o detalhe de caixa e depósitos bancários era o seguinte:

Rubricas	Euros	
	2023	2022
Caixa	23 162,13	29 234,24
Depósitos à ordem	24 859 781,91	32 657 971,27
Total de caixa e depósitos	24 882 944,04	32 687 205,51

2. Principais políticas contabilísticas, alterações nas estimativas contabilísticas e erros

As demonstrações financeiras do Município de Mafra foram preparadas no pressuposto da continuidade das operações, a partir dos registos contabilísticos, de acordo com as Normas de Contabilidade Pública (NCP).

As principais políticas de contabilidade aplicadas na elaboração das demonstrações financeiras são as que se descrevem *infra*. A sua aplicação foi consistente ao longo do período apresentado, salvo indicação em contrário.

2.1. Bases de mensuração usadas na preparação das demonstrações financeiras

i. Participações financeiras

Participadas são todas as entidades sobre as quais o Município de Mafra tem controlo. O Município controla uma entidade quando está exposta a, ou tem direitos sobre retornos variáveis do seu envolvimento com a entidade e tem a capacidade de afetar esses retornos, através do exercício de poder sobre a entidade.

O excesso do custo de aquisição relativamente à quota-parte do justo valor dos ativos e passivos identificáveis adquiridos, a *goodwill*, é reconhecida como parte do investimento financeiro nas participadas. Se o custo de aquisição for inferior ao justo valor dos ativos e passivos destas entidades adquiridas, a diferença é reconhecida como um ganho diretamente na demonstração dos resultados e do outro rendimento integral.

Nas demonstrações financeiras os investimentos em participadas são mensurados pelo valor resultante da aplicação do método da equivalência patrimonial. Os investimentos nestas entidades são, inicialmente, mensurados ao custo nas demonstrações financeiras, sendo o seu valor contabilístico, posteriormente, aumentado ou reduzido, através do reconhecimento da quota-parte da Entidade no total de ganhos e perdas reconhecidos nos resultados e rendimento integral, desde a data em que a influência significativa se inicia, até à data em que efetivamente termina.

Os dividendos atribuídos pelas participadas são reduzidos ao valor dos investimentos, na demonstração da posição financeira. Quando a quota-parte das perdas destas Entidades excede o valor do investimento nas participadas, o Município de Mafra reconhece perdas adicionais se tiver assumido obrigações, ou caso tenha efetuado pagamentos em benefício destas entidades.

ii. Propriedades de investimento

A NCP 8 Propriedade de Investimento (PI) tem por objetivo prescrever o tratamento contabilístico de propriedades de investimento e respetivos requisitos de divulgação.

As propriedades de investimento são imóveis, terrenos ou edifícios, ou partes de ambos, detidos por uma entidade pública para obtenção de rendas e/ou valorização de capital, gerando fluxos de caixa independentes dos outros ativos detidos por uma entidade. No entanto, se utiliza o imóvel na produção ou no fornecimento de bens ou serviços ou para fins administrativos, ou ainda se o vender no decurso da atividade normal da entidade, este não poderá ser qualificado como propriedade de investimento.

As propriedades de investimento são inicialmente mensuradas ao custo ou ao justo valor.

iii. Ativos fixos tangíveis

Os ativos fixos tangíveis encontram-se registados ao custo de aquisição que compreende: ao seu preço de compra, incluindo os direitos de importação e os impostos de compra não reembolsáveis, após dedução dos descontos e abatimentos; quaisquer gastos diretamente atribuíveis para colocar o ativo na localização e condição necessárias, para o mesmo ser capaz de funcionar da forma pretendida; e a estimativa inicial dos gastos de desmantelamento e remoção de item e de restauração do local no qual este está localizado, deduzido das respetivas depreciações acumuladas e perdas por imparidade.

Os gastos subsequentes são reconhecidos como ativos fixos tangíveis apenas se for provável que deles resultam benefícios económicos futuros para o Município de Mafra.

São objeto de depreciação todos os Ativos que não tenham relevância cultural, bem como todas as grandes reparações e beneficiações a que os mesmos tenham sido sujeitos e que, como tal, tenham aumentado o seu valor real ou a duração provável da sua utilização (vida útil).

O método utilizado para efetuar as depreciações do exercício, é o das quotas constantes e baseia-se na estimativa do período de vida útil, estipulado na lei, e no custo de aquisição, produção ou valor de avaliação deduzido do valor residual.

iv. Ativos intangíveis

O Município de Mafra reconhece um ativo intangível sempre que o mesmo for identificável, exercer o controlo sobre o mesmo, que seja provável que fluam benefícios económicos futuros para a Câmara e que o seu custo possa ser fielmente mensurado.

Os ativos intangíveis adquiridos separadamente são registados ao custo deduzido de amortizações e perdas por imparidade acumuladas.

Sempre que eventos ou circunstâncias indiciam que o valor contabilístico excede o valor recuperável, o Município deve proceder a testes de imparidade, sendo a diferença, caso exista, reconhecida em resultados. O valor recuperável é determinado como o mais elevado entre o seu justo valor menos os gastos de vender e o seu valor de uso, sendo este calculado com base no valor atual dos fluxos de caixa futuros estimados, que se esperam vir a obter do uso continuado do ativo e da sua alienação no fim da sua vida útil.

As amortizações são reconhecidas numa base sistemática/ linear durante a vida útil estimada dos ativos intangíveis. As vidas úteis e método de amortização dos vários ativos intangíveis são revistos anualmente. O efeito de alguma alteração a estas estimativas é reconhecido prospectivamente na demonstração dos resultados.

v. Ativos e passivos não correntes

Os ativos realizáveis e passivos exigíveis a mais de um ano, a contar com a data de balanço, devem ser classificados como ativos e passivos não correntes.

vi. Ativos financeiros

Os ativos financeiros são classificados de acordo com a substância contratual independentemente da forma legal que assumam, sendo o reconhecimento efetuado pelo seu justo valor. As contas não têm implícitos juros e são registadas pelo seu valor nominal diminuído de eventuais perdas de imparidade, reconhecidas nas rubricas 'perdas de imparidade acumuladas', por forma a que as mesmas reflitam o seu valor realizável líquido. São registados ajustamentos para perdas por imparidade quando existirem indicadores objetivos que o Município de Mafra não irá receber todos os montantes a que tem direito, de acordo com os termos originais dos contratos estabelecidos.

Na identificação de situações de imparidade são utilizados diversos indicadores, tais como: dificuldades financeiras do devedor; probabilidade de falência do devedor; processo em execução fiscal.

Quando se verificar uma diminuição ou eliminação dos indicadores de imparidade, procede-se à reversão da perda por imparidade.

vii. Passivos financeiros

A classificação dos passivos financeiros é efetuada de acordo com a substância contratual, sendo independente da forma legal que assuma. Os passivos financeiros que constituem contas a pagar a fornecedores e outros credores são registados ao justo valor.

viii. Outras contas a receber

As contas a receber são inicialmente reconhecidas ao seu justo valor, sendo subsequentemente valorizadas ao custo ou custo amortizado, utilizando o método da taxa de juro efetiva, sendo apresentadas em balanço deduzidas das perdas por imparidade que lhe estejam associadas.

As perdas por imparidade são registadas com base na avaliação regular da existência de evidência objetiva de imparidade associada aos créditos de cobrança duvidosa na data do balanço. As perdas por imparidade identificadas são registadas por contrapartida de resultados, sendo subsequentemente revertidas por resultados caso se verifique uma redução do montante da perda estimada, num período posterior.

ix. Caixa e depósitos

A caixa e depósitos engloba o dinheiro em caixa e depósitos à ordem altamente líquidos que sejam prontamente convertíveis para quantias conhecidas e que estejam sujeitos a um risco insignificante de alterações de valor.

x. Provisões

São reconhecidas provisões quando:

- O Município tem uma obrigação presente, legal ou construtiva como resultado de um acontecimento passado;
- É provável que um *exfluxo* de recursos que incorporem benefícios económicos seja necessário para liquidar a obrigação;

- É possível efetuar uma estimativa fiável do valor dessa obrigação.

Numa base anual, as provisões são sujeitas a uma revisão, de acordo com a estimativa das respetivas responsabilidades futuras. A atualização financeira da provisão, com referência ao final de cada período, é reconhecida como um gasto financeiro.

xi. Passivos contingentes e ativos contingentes

Ao contrário das provisões, os passivos e os ativos contingentes são obrigações originárias de acontecimentos passados cuja existência só será confirmada pela ocorrência ou não de um ou vários acontecimentos futuros que não se encontram sob o controlo da entidade. Contudo estes não devem ser reconhecidos contabilisticamente, mas apenas ser divulgados pelo Município, porque não é provável a exigência futura de *exfluxos* que originem benefícios económicos ou potencial de serviço para liquidar essa obrigação.

xii. Fornecedores e outras contas a pagar

Os saldos de fornecedores e outras contas a pagar são registados ao custo amortizado. Usualmente, o custo amortizado destes passivos financeiros não difere do seu valor nominal.

xiii. Locações

Os contratos de locação são classificados como locações financeiras, se através deles forem transferidos substancialmente todos os riscos e vantagens inerentes à posse do ativo sob locação. Caso contrário são classificados como locações operacionais.

xiv. Rendimentos de transações com contraprestação

O rendimento é mensurado pelo justo valor da retribuição recebida ou a receber. A retribuição é feita sob forma de caixa ou de equivalentes de caixa e a quantia do rendimento é a quantia de caixa ou de equivalentes de caixa recebida ou a receber.

xv. Rendimentos de transações sem contraprestação

O Município de Mafra reconhece o rendimento de transações sem contraprestação, na sua generalidade, no momento do direito a receber. No que respeita às transferências efetuadas, antes do acordo se tornar vinculativo, os recursos são reconhecidos como passivos – adiantamento - até que ocorra o acontecimento que torna o acordo vinculativo e sejam preenchidas todas as outras condições para efeitos de eliminação do passivo e respetivo reconhecimento do rendimento.

Outras Políticas Contabilísticas Relevantes

i. Moeda funcional e de apresentação

Os itens incluídos nas demonstrações financeiras do Município de Mafra estão mensurados em Euros. Como tal, as demonstrações financeiras e respetivas notas deste anexo são apresentadas em Euros, salvo indicação explícita em contrário.

ii. Regime do Acréscimo

Os rendimentos e gastos são registados de acordo com o princípio do acréscimo, isto é, são reconhecidos à medida que são gerados, independentemente do momento em que são recebidos ou pagos.

iii. Compensação de saldos

A compensação de ativos e passivos financeiros, assim como o relato de saldos líquidos no balanço, apenas é efetuada quando existe um direito legal vinculativo para levar a cabo a compensação, bem como a intenção de efetuar a regularização dos saldos pelo valor líquido, ou quando o ativo e o passivo sejam realizados e pagos simultaneamente.

iv. Especialização dos exercícios

Os gastos e rendimentos são reconhecidos no período a que dizem respeito, de acordo com o princípio da especialização de exercícios, independentemente da data/momento em que as transações são faturadas. Os gastos e rendimentos cujo valor real não seja conhecido são estimados.

Os gastos e rendimentos imputáveis ao período corrente e cujas despesas e receitas apenas ocorrerão em períodos futuros, bem como as despesas e receitas que já ocorreram, mas que respeitam a períodos futuros e que serão imputados aos resultados de cada um desses períodos, pelo valor que lhes corresponde, são registados nas rubricas de diferimentos.

v. Eventos subsequentes

Os eventos ocorridos após a data do balanço que proporcionem informação adicional sobre condições que existiam à data do balanço são refletidos nas demonstrações financeiras. Os eventos, após a data do balanço, que proporcionem informação sobre condições que ocorram após a data do balanço, se materiais, são divulgados na Nota 17.

2.2. Julgamentos (excetuando os que envolvem estimativas) que o órgão de gestão fez no processo de aplicação das políticas contabilísticas e que tiveram maior impacte nas quantias reconhecidas nas demonstrações financeiras

Nada a referir.

2.3. Principais pressupostos relativos ao futuro (envolvendo risco significativo de provocar ajustamento material nas quantias escrituradas de ativos e passivos durante o ano financeiro seguinte)

Nada a referir.

2.4. Quando a aplicação inicial de uma NCP tiver efeitos no período corrente ou em qualquer período anterior, ou pudesse ter tais efeitos, mas é impraticável determinar a quantia do ajustamento, ou puder ter efeitos em períodos futuros

Nada a referir.

2.5. Principais fontes de incerteza das estimativas (envolvendo risco significativo de provocar ajustamento material nas quantias escrituradas de ativos e passivos durante o ano financeiro seguinte)

Nada a referir.

2.6. Alterações em estimativas contabilísticas com efeito no período corrente ou que se espera que tenham efeito em períodos futuros

Nada a referir.

2.7. Erros materiais de períodos anteriores

Nada a referir.

3. Ativos intangíveis

Depreciações utilizadas - Enquadramento genérico

Após a transição do POCAL para o SNC-AP, optou-se pela aplicação das taxas de depreciação previstas no Classificador Complementar 2 (CC2), aprovado pelo Decreto-Lei n.º 192/2015, de 11 de setembro, em todos os bens registados no património do Município de Mafra.

No período findo, a 31 de dezembro de 2023, o detalhe da quantia bruta e escriturada dos ativos intangíveis, bem como as respetivas depreciações acumuladas, é o seguinte:

Rubricas	Início do período			Final do período		
	Quantia bruta	Depreciações Acumuladas	Quantia escriturada	Quantia bruta	Depreciações Acumuladas	Quantia escriturada
Ativos Intangíveis						
Programas de computador e sistemas de informação	3 125 545,18	(1 755 736,73)	1 369 808,45	3 649 747,25	(2 604 078,49)	1 045 668,76
Propriedade industrial e intelectual	5 845,42	(1 345,42)	4 500,00	2 078 356,89	(1 032 799,12)	1 045 557,77
Ativos intangíveis em curso	117 416,35	-	117 416,35	57 612,00	-	57 612,00
Total de Ativos Intangíveis	**3 248 806,95**	**(1 757 082,15)**	**1 491 724,80**	**5 785 716,14**	**(3 636 877,61)**	**2 148 838,53**

As variações na quantia escriturada no início e no fim do período, no decurso de 2023, estão detalhados da seguinte forma:

Rubricas	Quantia escriturada inicial	Variações				Quantia escriturada final
		Adições	Transferências internas à entidade	Depreciações do período	Diminuições	
Ativos Intangíveis						
Programas de computador e sistemas de informação	1 369 808,45	464 245,00	74 642,51	(848 341,76)	(14 685,44)	1 045 668,76
Propriedade industrial e intelectual	4 500,00	2 072 511,47	-	(1 031 453,70)	-	1 045 557,77
Ativos intangíveis em curso	117 416,35	105 090,00	7 134,00	-	(172 028,35)	57 612,00
Total de Ativos Intangíveis	**1 491 724,80**	**2 641 846,47**	**81 776,51**	**(1 879 795,46)**	**(186 713,79)**	**2 148 838,53**

Em 19 de abril de 2023, a Assembleia Municipal, sob proposta da Câmara Municipal, deliberou, ao abrigo das disposições do Regime Jurídico dos Procedimentos Administrativos de Dissolução e Liquidação de Entidades Comerciais (Decreto-Lei n.º 76-A/2006, de 29 de março, aplicável à dissolução de empresas locais por força do disposto na Lei n.º 50/2012, de 31 de agosto, na sua redação atual), aprovar o Relatório e Contas de Liquidação da empresa Mafreduca, S.A. (em liquidação), reportadas à data de 15 de março de 2023, que contém as contas e a respetiva reversão, para o Município de Mafra, de todos os direitos, ativos, obrigações e passivos, no âmbito do processo de internalização da atividade da empresa dissolvida.

Resultante da referida deliberação, no decorrer de 2023, procedeu-se aos respetivos registos contabilísticos na conta de Propriedade industrial e intelectual o montante de 2.072.511,47 euros, bem como as respetivas depreciações no montante de 1.031.453,70 euros, relativo à internalização da empresa Mafreduca S.A.

O detalhe de adições de ativos intangíveis, no período de 2023, é o seguinte:

Rubricas	Adições		TOTAL
	Compra	Fusão, cisão, reestruturação	
Ativos Intangíveis			
Programas de computador e sistemas de informação	464 245,00	-	464 245,00
Propriedade industrial e intelectual	-	2 072 511,47	2 072 511,47
Ativos intangíveis em curso	105 090,00	-	105 090,00
Total	569 335,00	2 072 511,47	2 641 846,47

O detalhe de diminuições de ativos intangíveis, no período de 2023, é o seguinte:

Rubricas	Diminuições	TOTAL
	Outras Diminuições	
Ativos Intangíveis		
Programas de computador e sistemas de informação	(14 685,44)	(14 685,44)
Ativos intangíveis em curso	(172 028,35)	(172 028,35)
Total	(186 713,79)	(186 713,79)

4. Acordos de concessão de serviços: concedente

No âmbito do Contrato de Concessão de Distribuição de Energia Elétrica em Baixa Tensão no Concelho de Mafra entre o Município e a E-Redes, S.A, foi recebido o montante de 1.768.977,60 euros referente a renda de concessão.

Relativamente ao reconhecimento dos ativos fixos em concessão a sua justificação encontra-se detalhada no quadro da Nota 5 - Ativos fixos tangíveis.

5. Ativos fixos tangíveis

Depreciações utilizadas - Enquadramento genérico

Após a transição do POCAL para o SNC-AP, optou-se pela aplicação das taxas de depreciação previstas no CC2, aprovado pelo Decreto-Lei n.º 192/2015, de 11 de setembro, em todos os bens registados no património do Município de Mafra.

No período findo a 31 de dezembro de 2023, o detalhe da quantia escriturada dos ativos fixos tangíveis, bem como as respetivas amortizações acumuladas, é o seguinte:

Rubricas	Início do período			Final do período		
	Quantia bruta	Depreciações Acumuladas	Quantia escriturada	Quantia bruta	Depreciações Acumuladas	Quantia escriturada
Bens de domínio público, património histórico, artístico e cultural						
Terrenos e recursos naturais	8 282 721,12	-	8 282 721,12	8 394 179,70	-	8 394 179,70
Edifícios e outras construções	24 904 188,94	(13 164 259,05)	11 739 929,89	24 352 026,93	(14 236 163,18)	10 115 863,75
Infraestruturas	213 875 159,30	(171 438 283,92)	42 436 875,38	219 046 110,74	(179 109 572,08)	39 936 538,66
Património histórico, artístico e cultural	189 992,55	-	189 992,55	402 589,00	-	402 589,00
Bens de domínio público em curso	79 482,60	-	79 482,60	1 555 816,97	-	1 555 816,97
Sub-total	**247 331 544,51**	**(184 602 542,97)**	**62 729 001,54**	**253 750 723,34**	**(193 345 735,26)**	**60 404 988,08**
Ativos fixos em concessão						
Infraestruturas	34 614 595,09	(23 633 185,92)	10 981 409,17	33 810 153,54	(22 248 766,11)	11 561 387,43
Sub-total	**34 614 595,09**	**(23 633 185,92)**	**10 981 409,17**	**33 810 153,54**	**(22 248 766,11)**	**11 561 387,43**
Ativos fixos tangíveis						
Terrenos e recursos naturais	36 983 425,68	-	36 983 425,68	44 714 426,03	-	44 714 426,03
Edifícios e outras construções	109 265 011,07	(30 280 066,42)	78 984 944,65	183 202 028,78	(67 195 804,38)	116 006 224,40
Equipamento básico	10 388 272,98	(6 059 825,45)	4 328 447,53	15 363 338,52	(10 607 281,78)	4 756 056,74
Equipamento de transporte	1 514 977,62	(807 375,87)	707 601,75	1 916 888,36	(1 007 699,27)	909 189,09
Equipamento administrativo	1 329 570,62	(840 755,19)	488 815,43	1 427 600,60	(1 076 014,22)	351 586,38
Equipamentos biológicos	-	-	-	-	-	-
Outros ativos fixos tangíveis	8 301 783,63	(5 101 875,37)	3 199 908,26	8 804 242,15	(6 059 371,60)	2 744 870,55
Ativos fixos tangíveis em curso	2 059 688,60	-	2 059 688,60	8 027 955,11	-	8 027 955,11
Sub-total	**169 842 730,20**	**(43 089 898,30)**	**126 752 831,90**	**263 456 479,55**	**(85 946 171,25)**	**177 510 308,30**
Total de Ativos Fixos Tangíveis	**451 788 869,80**	**(251 325 627,19)**	**200 463 242,61**	**551 017 356,43**	**(301 540 672,62)**	**249 476 683,81**

Conforme referido na prestação de contas do ano transato, o Município procedeu ao reconhecimento do acordo de concessão de serviços com a E-Redes, S.A., nos ativos Municipais, pelo valor líquido de 10.981.409,17 euros, de acordo com os dados fornecidos pela entidade. Em cumprimento da Base XXXVII, do Capítulo VI, do Anexo IV, do Decreto-Lei n.º 15/2022, de 14 de janeiro, foi reconhecida a indemnização por resgate de concessão, no valor de 9.602.100,00 euros.

Em junho de 2023, a E-Redes disponibilizou informação, de forma mais detalhada, por grupos homogéneos, relativa às contas auditadas do ano de 2022, tendo o Município procedido ao seu reconhecimento.

Em março de 2024, o Município solicitou informação atualizada reportada a 31/12/2023, tendo sido disponibilizada informação provisória, não auditada e de forma agregada, com a justificação de que a E-Redes só terá condições de disponibilizar os dados detalhados após conclusão do processo de certificação das contas reguladas, indicando o final do mês de maio de 2024 como data previsível.

Face ao referido, foram efetuados os registos contabilísticos inerentes ao ajuste do reconhecimento provisório, atualizando-se o valor do ativo líquido para 11.561.387,43 euros e

o valor de resgate ou de indemnização para 10.351.012,00 euros (verba registada no passivo não corrente, em financiamentos obtidos).

As variações na quantia escriturada no início e no fim do período, durante o ano de 2023, estão detalhados da seguinte forma:

Rubricas	Quantia escriturada inicial	Variações					Quantia escriturada final
		Adições	Transferências internas à entidade	Depreciações do período	Diferenças cambiais	Diminuições	
Bens de domínio público, património histórico, artístico e cultural							
Terrenos e recursos naturais	8 282 721,12	78 320,17	42 978,41	-		(9 840,00)	8 394 179,70
Edifícios e outras construções	11 739 929,89	206 089,73	(758 251,74)	(1 071 904,13)		-	10 115 863,75
Infraestruturas	42 436 875,38	3 156 781,99	(316 317,42)	(5 340 801,29)		-	39 936 538,66
Património histórico, artístico e cultural	189 992,55	155 857,75	56 738,70	-		-	402 589,00
Outros bens de domínio público em curso	79 482,60	4 319 022,98	(2 842 688,61)	-		-	1 555 816,97
Sub-total	**62 729 001,54**	**7 916 072,62**	**(3 817 540,66)**	**(6 412 705,42)**	**-**	**(9 840,00)**	**60 404 988,08**
Ativos fixos em concessão							
Terrenos e recursos naturais							-
Edifícios e outras construções							-
Infraestruturas	10 981 409,17	-	2 345 482,52	(946 067,06)	-	(819 437,20)	11 561 387,43
Património histórico, artístico e cultural							-
Outros bens de domínio público em curso							-
Sub-total	**10 981 409,17**	**-**	**2 345 482,52**	**(946 067,06)**	**-**	**(819 437,20)**	**11 561 387,43**
Outros ativos fixos tangíveis							
Terrenos e recursos naturais	36 983 425,68	7 435 499,53	908 061,82	-	-	(612 561,00)	44 714 426,03
Edifícios e outras construções	78 984 944,65	72 733 224,97	1 445 949,51	(36 915 737,96)	-	(242 156,77)	116 006 224,40
Equipamento básico	4 328 447,53	4 847 852,10	227 255,15	(4 547 456,33)	-	(100 041,71)	4 756 056,74
Equipamento de transporte	707 601,75	464 881,28	1 776,59	(200 323,40)	-	(64 747,13)	909 189,09
Equipamento administrativo	488 815,43	122 932,96	(1 209,21)	(235 259,03)	-	(23 693,77)	351 586,38
Equipamentos biológicos	-	-	-	-	-	-	-
Outros ativos fixos tangíveis	3 199 908,26	626 452,23	(108 293,37)	(957 496,23)	-	(15 700,34)	2 744 870,55
Ativos fixos tangíveis em curso	2 059 688,60	6 902 770,49	(934 503,98)	-	-	-	8 027 955,11
Sub-total	**126 752 831,90**	**93 133 613,56**	**1 539 036,51**	**(42 856 272,95)**	**-**	**(1 058 900,72)**	**177 510 308,30**
Total de Ativos Fixos Tangíveis	**200 463 242,61**	**101 049 686,18**	**66 978,37**	**(50 215 045,43)**	**-**	**(1 888 177,92)**	**249 476 683,81**

No exercício de 2023, foram registados em adições de ativos fixos tangíveis o montante de 101.049.686,18 euros, transferências internas de 66.978,37 euros e diminuições no montante de 1.888.177,92 euros.

No âmbito do processo de internalização da atividade da empresa dissolvida Mafreduca, S.A., procedeu-se aos respetivos registos contabilísticos nas contas de ativos fixos tangíveis do Município, no montante de 72.745.628,64 euros, e respetivas depreciações, no montante de 37.234.073,69 euros, totalizando o Ativo Líquido, no momento do seu reconhecimento, o valor de 35.511.554,95 euros. A 31 de dezembro do ano de 2023, estes ativos encontram-se com a quantia escriturada (líquida) de 34.329.162,43 euros.

No âmbito da Transferência de Competências no domínio da Saúde foi assinado, em 1 de junho de 2023, o Auto de Transferência n.º ARSLVT/027/2023 entre o Ministério da Saúde a Administração Regional de Saúde de Lisboa e Vale do Tejo, I.P. e o Município de Mafra. Na sequência da receção dos ativos, procedeu-se ao reconhecimento dos Ativos (Edifício e Terreno afeto ao Centro de Saúde da Ericeira, Viaturas e Equipamentos), no montante de

1.579.654,09 euros, e respetivas depreciações, no montante de 94.660,75 euros, totalizando o Ativo Líquido 1.484.993,34 euros.

Em 22 de setembro de 2023, a Assembleia Municipal, sob proposta da Câmara Municipal, deliberou, nos termos do disposto na alínea i) do n.º 1 do artigo 25.º do Anexo I à Lei n.º 75/2013, de 12 de setembro, na sua redação atual, aprovar o Acordo de Revogação do Contrato de Comodato celebrado entre o Município e o Instituto Luso-Ilírico para o Desenvolvimento Humano, mediante o pagamento do valor de 1.968.000,00 euros (valor com IVA), contra a entrega do Palácio dos Marqueses de Ponte do Lima e propriedade envolvente, bem como os respetivos equipamentos. Resultante da referida deliberação, foram reconhecidos os Ativos (Edifício e Equipamentos), no montante de 1.719.805,44 euros, e respetivas depreciações, no montante 151.906,90 euros, totalizando o Ativo Líquido 1.567.898,54 euros.

O detalhe de adições de ativos fixos tangíveis, no período de 2023, é o seguinte:

Rubricas	Adições					TOTAL
	Compra	Cessão	Transferência ou troca	Fusão, cisão, reestruturação	Outras Adições	
Bens de domínio público, património histórico, artístico e cultural						
Terrenos e recursos naturais	-	78 320,17	-	-	-	78 320,17
Edifícios e outras construções	206 089,73	-	-	-	-	206 089,73
Infraestruturas	3 156 781,99	-	-	-	-	3 156 781,99
Património histórico, artístico e cultural	155 857,75	-	-	-	-	155 857,75
Outros bens de domínio público em curso	4 319 022,98	-	-	-	-	4 319 022,98
Sub-total	7 837 752,45	78 320,17	-	-	-	7 916 072,62
Ativos fixos em concessão						
Infraestruturas	-	-	-	-	-	-
Sub-total	-	-	-	-		-
Outros ativos fixos tangíveis						
Terrenos e recursos naturais	6 914 407,23	-	126 672,50	394 419,80	-	7 435 499,53
Edifícios e outras construções	4 941 733,86	-	-	67 791 491,11	-	72 733 224,97
Equipamento básico	1 997 828,38	-	-	2 843 513,98	6 509,74	4 847 852,10
Equipamento de transporte	436 968,38	-	1 974,90	25 938,00	-	464 881,28
Equipamento administrativo	112 171,53	-	-	10 761,43	-	122 932,96
Equipamentos biológicos	-	-	-	-	-	-
Outros ativos fixos tangíveis	625 380,34	-	-	1 071,89	-	626 452,23
Ativos fixos tangíveis em curso	6 902 770,49	-	-	-	-	6 902 770,49
Sub-total	21 931 260,21	-	128 647,40	71 067 196,21	6 509,74	93 133 613,56
Total	29 769 012,66	78 320,17	128 647,40	71 067 196,21	6 509,74	101 049 686,18

O detalhe de diminuições de ativos fixos tangíveis, no período de 2023, é o seguinte:

Rubricas	Diminuições			TOTAL
	Alienação a título oneroso	Transferência ou troca	Outras Diminuições	
Bens de domínio público, património histórico, artístico e cultural				
Terrenos e recursos naturais	-	-	(9 840,00)	(9 840,00)
Edifícios e outras construções	-	-	-	-
Infraestruturas	-	-	-	-
Património histórico, artístico e cultural	-	-	-	-
Outros bens de domínio público em curso	-	-	-	-
Sub-total	-	-	(9 840,00)	(9 840,00)
Ativos fixos em concessão				
Infraestruturas	-	-	(819 437,20)	(819 437,20)
Sub-total	-	-	(819 437,20)	(819 437,20)
Outros ativos fixos tangíveis				
Terrenos e recursos naturais	(359 909,25)	(44 166,62)	(208 485,13)	(612 561,00)
Edifícios e outras construções	-	-	(242 156,77)	(242 156,77)
Equipamento básico	-	-	(100 041,71)	(100 041,71)
Equipamento de transporte	(64 747,13)	-	-	(64 747,13)
Equipamento administrativo	-	-	(23 693,77)	(23 693,77)
Equipamentos biológicos	-	-	-	-
Outros ativos fixos tangíveis	-	-	(15 700,34)	(15 700,34)
Ativos fixos tangíveis em curso	-	-	-	-
Sub-total	(424 656,38)	(44 166,62)	(590 077,72)	(1 058 900,72)
Total	(424 656,38)	(44 166,62)	(1 419 354,92)	(1 888 177,92)

Detalha-se, no quadro abaixo, os excedentes de revalorização efetuados em 2023:

Rubricas	Excedente de Revalorização Inícial	Realização	Excedente de Revalorização Final
Bens de domínio público, património histórico, artístico e cultural			
Edifícios e outras construções	181 478,49	-	181 478,49
Infraestruturas	14 566 197,72	-	14 566 197,72
Sub-total	14 747 676,21	-	14 747 676,21
Ativos fixos tangíveis			
Edifícios e outras construções	768 417,50	-	768 417,50
Equipamento básico	1 678 839,60	(344 922,46)	1 333 917,14
Equipamento de transporte	162 657,55	(30 502,81)	132 154,74
Equipamento administrativo	306 118,14	(130 779,54)	175 338,60
Outros ativos fixos tangíveis	1 086 194,49	(419 726,12)	666 468,37
Sub-total	4 002 227,28	(925 930,93)	3 076 296,35
Total	18 749 903,49	(925 930,93)	17 823 972,56

6. Locações

6.1. Locações Financeiras - locatário

Nada a referir.

6.2. Locações Operacionais - locatário

A 31 de dezembro de 2023, o Município de Mafra detinha os seguintes contratos de locação operacional:

Bens Locados	Valor do contrato	Pagamentos efetuados acumulados		Futuros pagamentos mínimos		
		Período	Acumulado			
		Pagamentos mínimos	Pagamentos mínimos	Até 1 ano	Entre 1 e 5 anos	Total
Equipamento Administrativo	**541 997,51**	**217 171,51**	**362 182,03**	**125 710,63**	**54 104,73**	**179 815,36**
Equipamento de Informática	541 997,51	217 171,51	362 182,03	125 710,63	54 104,73	179 815,36
Equipamento Básico	**700 849,20**	**313 232,79**	**589 452,19**	**81 973,44**	**29 423,57**	**111 397,01**
Equipamento audiovisual	645,75	645,75	645,75	-	-	-
GPS	45 264,49	10 476,66	23 174,71	13 576,21	8 513,57	22 089,78
Instalações sanitárias	1 269,60	1 269,60	1 269,60	-	-	-
Mobiliário Urbano de Publicidade	236 160,00	19 680,00	236 160,00	-	-	-
Tendas	96 384,65	49 930,62	91 805,97	4 578,68	-	4 578,68
Stands	29 913,60	29 913,60	29 913,60	-	-	-
Palcos	46 432,50	46 432,50	46 432,50	-	-	-
Depósito de valores	15 498,00	5 166,00	10 332,00	5 166,00	-	5 166,00
Outros	229 280,61	149 718,06	149 718,06	58 652,55	20 910,00	79 562,55
Equipamento de Transporte	**560 788,45**	**125 251,63**	**392 040,87**	**119 455,45**	**49 292,13**	**168 747,58**
Viaturas	560 788,45	125 251,63	392 040,87	119 455,45	49 292,13	168 747,58
Total	1 803 635,16	655 655,93	1 343 675,09	327 139,52	132 820,43	459 959,95

7. Custo de empréstimos obtidos

O detalhe dos encargos, durante o período de 2023, com os empréstimos bancários obtidos é o seguinte:

Entidade	Tipo	Data do contrato	Data do Visto do TC	Prazo do contrato	Capital		Taxa de Juro		Pagamentos de anos anteriores			Pagamentos do ano			Encargos vencidos e não pagos	Saldo em 1 de janeiro	Saldo em 31 de dezembro
					Contratado	Utilizado	Inicial	Atual	Amortização	Juros	Total	Amortização	Juros	Total			
Município de Mafra	Curto Prazo	-	-	-	-	-	-	-	-	-	-	-	-	-	-	-	-
	Total CP																
	Médio e Longo Prazo Não isentos																
Município de Mafra		05/07/2005	11/08/2005	20	845 000,00 €	845 000,00 €	2,28%	3,69%	707 828,84 €	148 300,79 €	856 129,63 €	48 782,85 €	2 881,70 €	51 664,55 €	- €	137 171,16 €	88 388,31 €
Município de Mafra		30/12/2003	12/02/2004	20	835 000,00 €	835 000,00 €	2,88%	4,48%	773 602,88 €	204 620,27 €	978 223,15 €	49 117,64 €	1 408,37 €	50 526,01 €	- €	61 397,12 €	12 279,48 €
Município de Mafra		19/11/2018	25/02/2019	20	982 630,83 €	982 630,83 €	0,47%	4,51%	100 082,40 €	15 032,44 €	115 114,84 €	54 590,40 €	30 552,87 €	85 143,27 €	- €	882 548,43 €	827 958,03 €
Município de Mafra		01/07/2019	02/08/2019	20	22 000 000,00 €	22 000 000,00 €	0,46%	4,75%	1 642 285,54 €	348 852,84 €	1 991 138,38 €	900 180,93 €	742 303,15 €	1 642 484,08 €	- €	20 357 714,46 €	19 457 533,53 €
Município de Mafra		16/12/2022	10/01/2023	12	58 016 330,90 €	58 016 330,90 €	2,00%	2,00%	- €	- €	- €	3 490 569,96 €	1 177 395,98 €	4 667 965,94 €	- €	- €	54 525 760,94 €
	SubTotal				82 678 961,73 €	82 678 961,73 €			3 223 799,66 €	716 806,34 €	3 940 606,00 €	4 543 241,78 €	1 954 542,07 €	6 497 783,85 €	- €	21 438 831,17 €	74 911 920,29 €
	Médio e Longo Prazo Isentos																
Município de Mafra		22/01/1998	04/03/1998	26	658 118,94 €	658 118,94 €	1,21%	1,18%	614 704,68 €	83 064,96 €	697 769,64 €	28 871,45 €	343,98 €	29 215,43 €	- €	43 414,26 €	14 542,81 €
Município de Mafra		04/10/2001	15/11/2001	25	443 027,75 €	443 027,75 €	0,95%	1,10%	360 511,39 €	32 291,96 €	392 803,35 €	19 162,28 €	593,66 €	19 755,94 €	- €	82 516,36 €	63 354,08 €
Município de Mafra		04/10/2001	15/11/2001	25	155 270,80 €	152 255,43 €	1,52%	1,76%	123 307,55 €	17 394,65 €	140 702,20 €	6 669,74 €	332,84 €	7 002,58 €	- €	28 947,88 €	22 278,14 €
	SubTotal				1 256 417,49 €	1 253 402,12 €			1 098 523,62 €	132 751,57 €	1 231 275,19 €	54 703,47 €	1 270,48 €	55 973,95 €	- €	154 878,50 €	100 175,03 €
	Total MLP				83 935 379,22 €	83 932 363,85 €			4 322 323,28 €	849 557,91 €	5 171 881,19 €	4 597 945,25 €	1 955 812,55 €	6 553 757,80 €	- €	21 593 709,67 €	75 012 095,32 €
	Total Geral				83 935 379,22 €	83 932 363,85 €			4 322 323,28 €	849 557,91 €	5 171 881,19 €	4 597 945,25 €	1 955 812,55 €	6 553 757,80 €	- €	21 593 709,67 €	75 012 095,32 €

Dos empréstimos em dívida no final do ano, 25.855.843,51 euros vencem-se entre 2024 e 2028 e 49.156.251,81 euros vencem-se entre 2029 e 2040.

O mapa dos empréstimos reflete a assunção pelo Município no montante de 58.016.330,90 euros, resultante da internalização da atividade da empresa Mafreduca, S.A.. A 31 de dezembro de 2023, encontra-se por amortizar o montante de 54.525.760,94 euros.

8. Propriedades de investimento

As propriedades de investimento são mensuradas ao custo. O custo de aquisição compreende o seu preço de compra e quaisquer outros gastos que lhe sejam diretamente imputáveis.

Os movimentos da rubrica "Propriedades de investimento", durante o período de 2023, estão detalhados da seguinte forma:

Rubricas	Quantia escriturada inicial	Variações (modelo do custo)				Quantia escriturada final	Gastos do exercício	Rendimentos do período
		Adições	Transferências internas à entidade	Depreciações do período	Diminuições			Rendas
Propriedades de investimento								
Terrenos e recursos naturais	229 095,77	-	1 510 856,43	-	-	1 739 952,20	-	96 144,38
Edifícios e outras construções	6 597 160,64	292 733,04	1 035 820,53	(456 855,49)	-	7 468 858,72	331 181,39	614 640,94
Propriedades de investimento em curso	-	61 422,97	-	-	-	61 422,97	-	-
Total	6 826 256,41	354 156,01	2 546 676,96	(456 855,49)	-	9 270 233,89	331 181,39	710 785,32

O detalhe de adições de propriedades de investimento, no período de 2023, é o seguinte:

Rubricas	Adições (modelo do custo)	
	Compra	Total
Propriedades de investimento		
Edifícios e outras construções	292 733,04	292 733,04
Propriedades de investimento em curso	61 422,97	61 422,97
Total	**354 156,01**	**354 156,01**

Não foram efetuadas diminuições nas propriedades de investimento, no período de 2023.

9. Imparidade de Ativos

Nada a referir.

10. Inventários

A rubrica "Inventários", durante o período de 2023 e 2022, não apresenta movimentos.

11. Agricultura

Nada a referir.

12. Contratos de construção

Nada a referir.

13. Rendimento de transações com contraprestação

Durante o período de 2023, o Município de Mafra registou rendimentos provenientes das seguintes transações e acontecimentos com contraprestação:

a) **Prestação de serviços:** é reconhecido como rendimento, quando pode ser estimado com fiabilidade e com referência à fase de acabamento da transação. As transações são estimadas com fiabilidade quando satisfazem as seguintes condições: a quantia de rendimento pode ser mensurada com fiabilidade; fluam benefícios económicos ou potencial de serviços associados à transação; quando a fase de acabamento, à data de

relato, possa ser mensurada com fiabilidade; e, os custos suportados com a transação possam também ser mensurados com fiabilidade.

b) Venda de bens: o rendimento proveniente deste, deve ser reconhecido quando estiverem satisfeitas as seguintes condições: os riscos e vantagens da propriedade e controlo de bens esteja transferida para o comprador; o Município de Mafra não esteja envolvida na gestão, nem possua um controlo efetivo sobre a propriedade e bens vendidos; a quantia do rendimento possa ser mensurada com fiabilidade; surjam benefícios económicos ou potenciais associados à transação fluam para o Município de Mafra; e, os gastos suportados ou a suportar relativos à transação possam ser mensurados com fiabilidade.

Rubricas	2023	2022
Rendimentos de Transações com contraprestação		
Prestações de serviços	7 264 794,58	6 475 916,80
Vendas	16 644,31	11 668,33
Juros	211 920,16	4 461,73
Dividendos ou distribuições similares	758 966,76	2 090 301,71
Total de Rendimentos de Transações com contraprestação	**8 252 325,81**	**8 582 348,57**

14. Rendimento de transações sem contraprestação

As transações sem contraprestação subdividem-se em impostos e transferências. As transferências são influxos de benefícios económicos futuros ou potencial de serviço provenientes de transações sem contraprestação que não sejam impostos.

Os impostos são benefícios económicos ou potencial de serviço obrigatoriamente pagos ou a pagar a entidades públicas, de acordo com disposições legais adequadas, criadas para proporcionar rendimento às administrações públicas.

- **Transferências e subsídios correntes obtidos**

No período findo de 31 de dezembro de 2023 e 2022, o Município apresenta na rubrica de "Transferências e subsídios correntes obtidos" a seguinte decomposição:

Rubricas	2023	2022
Transferências - Estado		
Fundo de Equilíbrio Financeiro (FEF)	675 297,00	1 093 559,00
Fundo Social Municipal (FSM)	2 312 795,00	2 143 153,00
Participação no IRS	7 353 775,00	6 534 615,00
Transferências de competências - Lei n.º 50/2018	11 364 534,87	3 687 550,10
Participação do IVA	495 902,85	334 239,74
Atividades de Enriquecimento Curricular	-	335 853,28
Programa Generalização Refeições Escolares 1.º Ciclo	-	549 011,32
Refeições do Pré Escolar	-	247 228,02
Prolongamento Horário Pré Escolar	-	179 436,02
Transportes Escolares	-	56 740,74
Pessoal Não Docente (Transferência de Competências)	-	2 531 237,57
Outras	608 949,84	248 773,06
Transferências - Serviços e Fundos Autónomos		
Outras	293 218,39	48 211,29
Transferências - Administração Local		
Associações de Municípios	180 835,06	246 779,18
Renda de Exploração Parque de Campismo - GIATUL	200 000,00	200 000,00
Transferências - Resto do Mundo		
FEDER	184 838,38	44 212,15
Fundo de Coesão	-	25 755,44
Fundo Social Europeu	207 596,44	229 228,56
Outras	170 533,69	1 157 734,82
Transferências - Sociedades e quase sociedades não financeiras		
Sociedades e quase sociedades não financeiras	207 902,10	242 604,57
Transferências - Outros Sectores Institucionais		
Outras Entidades	-	854,74
Subsídios correntes - Subsídio ao produto		
Outras Entidades	10 000,00	10 000,00
Total	**24 266 178,62**	**20 146 777,60**

- **Impostos e taxas**

Nos exercícios de 2023 e 2022, foram reconhecidos os seguintes rendimentos na rubrica "Impostos e taxas":

Rubricas	2023	2022
	Corrente	Corrente
Impostos e Taxas		
Impostos diretos	45 317 621,02	45 576 968,19
Taxas, multas e outras penalidades	9 647 996,67	9 353 697,19
Total	**54 965 617,69**	**54 930 665,38**

15. Provisões, passivos contingentes e ativos contingentes

O Município de Mafra, a 31 de dezembro de 2023, apresenta o seguinte registo de provisões:

Rubricas	Quantia escriturada inicial	Aumentos		Diminuições		Quantia escriturada final
		Reforços	Total aumentos	Utilizações	Total diminuições	
Processos judiciais em curso	7 975 928,79	-	-	(61 200,00)	(61 200,00)	7 914 728,79
Outras provisões ORE	25 339 828,63	-	-	(22 692 389,69)	(22 692 389,69)	2 647 438,94
Total das provisões	33 315 757,42	-	-	(22 753 589,69)	(22 753 589,69)	10 562 167,73

O montante de 7.914.728,79 euros está relacionado com provisões criadas para processos judiciais pendentes presentes, conforme quadro *infra*:

Processos Judiciais pendentes	
Processo	**Designação**
Processo n.º 401/07.3BELRS	Pedido de declaração de nulidade de atos de licenciamento de obras, a demolição de construções e o pagamento de indemnização
Processo n.º 1580/10.8BESNT	Pedido de indemnização por perdas e danos patrimoniais e não patrimoniais
Processo n.º 2382/11.0BELSB	Pedido de declaração de nulidade da deliberação da Assembleia Municipal de 28.04.2011 - ressarcimento do dano produzido pela omissão de notificação da declaração de utilidade pública
Processo n.º 314/12.7T2MFR	Expropriação do prédio do banco BPI sito em Ribeira D'Ilhas - indemnização aos locatários financeiros
Processo n.º 48/13.5BELSB	Ação administrativa especial intentada no Tac Lx, para prática do acto de licenciamento com vista à emissão do alvará referente ao processo op-163/2000 e pagamento de indemnização (valor não determinado)
Processo n.º 244/13.5BELSB	Ação administrativa comum - forma ordinária intentada no Tac Lx, com vista à indemnização pelos danos causados
Processo n.º 3122/12.1BELSB	Ação administrativa principal intentada no Tac Lx, para indemnização por danos patrimoniais e não patrimoniais
Processo n.º 15462013060000037836	Processo de contra-ordenação referente à entrega de declarações de substituição do iva - violação do n.º 6 do artigo 78.º do CIVA, punível com coima, conforme previsto no artigo 114.º do RGIT - suspenso (aguarda trânsito em julgado da sentença referente à impugnação judicial)
Processo n.º 25/17.7BESNT	Ação administrativa intentada no Tac Lx pelo direito de regresso
Processo n.º 2128/18.1BELSB	Ação administrativa intentada no taclx para para indemnização de danos patrimoniais e não patrimoniais devidos pela utilização abusiva de imagem do autor nos cartazes referente ao Ciclo de Música Jazz de Mafra nos anos de 2016 e 2017
Processo n.º 926/19.8BELSB	Ação administrativa intentada no Tac Lx para reintegração no posto de trabalho e indemnização devida pelo despedimento
Processo n.º 2026/19.1BELSB	Ação administrativa intentada no Tac Lx para reintegração de parcela de terreno ou, em alternativa, a indemnização dos autores pela apropriação indevida da mesma
Processo n.º 566/22.4ECLSB	Processo de contraordenação instaurado pela ASAE-Autoridade de Segurança Alimentar e Económica sobre irregularidades verificadas no parque infantil do Jardim do Cerco
Processo n.º 9.2.2/2022/2	Processo de contraordenação instaurado pela Comissão Nacional de Proteção de Dados (CNPD) - violação da al. a) do n.º 1 do artigo 5.º, punida pela al.a) do n.º 5 do artigo 83.º do RGPD
Processo n.º 9.2.2/2022/3	Processo de contraordenação instaurado pela Autoridade da Mobilidade e dos Transportes, por falta de regulamentação dos diversos terminais rodoviários (interfaces) existentes no concelho (Mafra, Venda do Pinheiro, Ericeira e Malveira)
Processo n.º 26/24.9BELSB	Ação administrativa intentada no TAC LX para executar a construção de um muro na estrema do terreno dos requerentes Estrada Praia dos Coxos
Processo n.º 647/24.0BELSB	Ação administrativa intentada no TAC LX de suspensão de eficácia das deliberações da CMM na concessão do direito de exploração de apoios de Praia Foz do Lizandro e requerer pagamentos de sanção pecuniária compulsória

Expropriações de parcelas para construção da A21 Mafratlântico/CMM/EP-Estradas de Portugal		
N.º da parcela	Valor Arbritagem	Relatório pericial / Sentença
10	608 101,68	1 316 322,00
20.1/20.2	9 336,10	0,00
24	18 225,00	0,00
43	11 637,50	0,00
120	3 685,00	0,00
LI11.1/LI11.2LI11.3/LI11.4	1 628 785,58	2 165 438,66
LS05	65 660,00	97 600,29

A quantia escriturada final, em 2023, relacionada com os processos acima referidos, tem por base a melhor estimativa de perda à data de relato.

Em relação à participada AMTRES, a entidade apresentou, a 31/12/2023, capitais próprios negativos no montante de 10.589.485,56 euros, tendo sido efetuado o ajustamento no montante de 369.803,23 euros na provisão constituída anteriormente, correspondente aos 25% da participação detida pelo Município de Mafra.

Em 2023, procedeu-se à anulação da provisão de 22.322.586,46 euros, constituída em 2022, na sequência da aquisição de 100 % das participações sociais da empresa Mafreduca S.A., que apresentava esse montante de capitais negativos.

16. Efeitos de alterações em taxas de câmbio

Nada a referir.

17. Acontecimentos após a data de relato

Por deliberação da Câmara Municipal, de 6 de janeiro de 2023, foi determinada uma modificação substancial da área de atividade do Parque de Campismo da Ericeira, através da supressão de uma parte da sua área, para construção do Parque Urbano Verde da Ericeira, o que implicou a devolução, ao Município, de 63% da área total inicialmente afetada, em 2004, à exploração do Parque de Campismo.

Tal supressão consubstanciou-se na extinção (parcial) da afetação do Parque de Campismo da Ericeira à GIATUL, E.M., S.A., por iniciativa do Município de Mafra, o que conduz a que a empresa municipal tenha direito a receber do Município de Mafra o pagamento (parcial) do montante de 1.446.600 euros previsto no Anexo VI do Contrato Programa de 2004, na mesma

proporção da área diminuída, o que perfaz o montante de 911.358 euros. O assunto será submetido à Assembleia Municipal de abril de 2024.

18. Instrumentos financeiros

• Ativos financeiros

Os movimentos da rubrica "Ativos financeiros", durante o período de 2023, estão detalhados da seguinte forma:

Rubricas	Quantia escriturada inicial	Aumentos	Diminuições	Quantia escriturada final
		Outros	Outros	
Ativos financeiros mensurados ao justo valor através de resultados				
Ativos financeiros detidos para negociação				
Participações financeiras - justo valor				
SMAS de Mafra	48 760 414,73	2 074 943,00	-	50 835 357,73
Giatul-Emp Munic P/Gest Infr Act Tur e Lazer,EM	6 210 677,00	10 308,00	-	6 220 985,00
Cooperativa Tapada Nacional de Mafra	352 836,75	145 103,99	-	497 940,74
Ativos financeiros mensurados ao custo amortizado				
Participações financeiras - custo				
FAM- Fundo de Apoio Municipal	1 322 469,00	-	-	1 322 469,00
MUNICÍPIA - Empresa da Cartografia e Sistemas de Informação, S.A.	74 850,00	-	-	74 850,00
Caixa de Crédito Agrícola Mutuo de Mafra, CRL	498,80	-	-	498,80
A2S - Associação para o Desenvolvimento Sustentável da Região Saloia	3 115,84	-	-	3 115,84
Rota Histórica das Linhas de Torres - Associação Para o Desenvolvimento Turística e Patrimonial das Linhas de Torres Vedras	2 809,46	-	-	2 809,46
APTCVC - Associação Portuguesa de Cidades e Vilas de Cerâmica	1 206,51	-	-	1 206,51
Mafreduca	2,00	-	(2,00)	-
Compromissos de empréstimo mensurados ao custo	20 357 714,46	839 153,45	(1 739 334,38)	19 457 533,53
Total de Ativos Financeiros	**77 086 594,55**	**3 069 508,44**	**(1 739 336,38)**	**78 416 766,61**

O ajustamento realizado pelo método de equivalência patrimonial tem a seguinte composição: SMAS de Mafra 2.074.943,00 euros, GIATUL E.M., S.A. 10.308,00 euros, Tapada Nacional de Mafra 3.068,56 euros correspondente a ganhos e 142.035,43 euros referente a ajustes de capital na participação da Tapada Nacional de Mafra.

• Passivos Financeiros

Nada a referir.

• Diferimentos

A 31 de dezembro de 2023 e 2022, a rubrica de "Diferimentos" decompõem-se como se segue:

Rubricas	2023		2022	
	Corrente	Não Corrente	Corrente	Não Corrente
Rendimentos a reconhecer				
Transferências e subsídios de capital obtidos com condições	200 000,00	800 000,00	210 000,00	1 000 000,00
Acordos de concessão de serviços	2 220 305,94	-	1 379 309,17	-
Outros rendimentos a reconhecer	84 000,00	780 000,00	96 000,00	840 000,00
Total de diferimentos - Passivo	**2 504 305,94**	**1 580 000,00**	**1 685 309,17**	**1 840 000,00**

- **Transferências e subsídios concedidos**

O detalhe da rubrica "Transferências e subsídios concedidos", a 31 de dezembro de 2023 e 2022, é apresentado no quadro seguinte:

Rubricas	2023	2022
	Corrente	Corrente
Transferências e Subsídios concedidos		
Transferências Correntes Concedidas	7 723 130,01	7 120 519,87
Subsidios Correntes Concedidos	1 152 672,38	300 000,00
Prestações Sociais Concedidas	280 529,39	230 141,73
Transferências de Capital Concedidas	1 269 182,72	559 566,58
Total de Transferências e subsídios concedidos	**10 425 514,50**	**8 210 228,18**

- **Prestações sociais**

O detalhe da rubrica "Prestações sociais", a 31 de dezembro de 2023 e 2022, é apresentado no quadro seguinte:

Rubricas	2023	2022
	Corrente	Corrente
Prestações Sociais		
Outros	280 529,39	230 141,73
Total de Prestações sociais concedidas	**280 529,39**	**230 141,73**

19. Benefícios dos empregados

Os "Gastos com pessoal", no período findo de 31 de dezembro de 2023 e 2022, foram os seguintes:

Rubricas	2023 Corrente	2022 Corrente
Gastos com Pessoal		
Remunerações dos titulares de orgãos de soberania e membros de orgãos autárquicos	381 874,70	368 182,69
Remunerações do pessoal	19 252 581,03	16 634 234,76
Benefícios pós-emprego (Prémios para pensões)	40 778,44	3 920,28
Encargos sobre remunerações	4 689 661,17	4 140 560,27
Acidentes no Trabalho e doenças profissionais	46 349,43	13 672,55
Outros gastos com o pessoal	500 307,05	468 354,35
Outros encargos sociais	224 831,95	339 105,20
Total de Gastos com pessoal	**25 136 383,77**	**21 968 030,10**

A 31 de dezembro de 2023 e 2022, a rubrica referente a "Remunerações do pessoal" representa, respetivamente, 77% e 76% do total da rubrica referente a gastos com o pessoal.

A remuneração dos Órgãos Autárquicos, por cargo, em 2023, ascendeu a:

Órgão / Cargo	Remuneração Anual Líquida
Presidente da Câmara	43 271,95
Vice Presidente da Câmara	30 926,09
5 Vereadores Tempo Inteiro	171 848,24
2 Vereadores sem pelouro	senhas de presença

20. Divulgações de partes relacionadas

No quadro seguinte, indica-se o controlo do Município de Mafra nas suas participadas:

Entidade	Sede	% Controlo Direto
SMAS de Mafra	Mafra	100,00%
Giatul-Emp Munic P/ Gest Infr Act Tur e Lazer,EM	Mafra	100,00%
AMTRES - Assoc. dos Municípios de Cascais, Mafra, Oeiras e Sintra p/ Tratamento de Resíduos Sólidos	Trajouce	25,00%
Cooperativa Tapada Nacional de Mafra	Mafra	22,00%
Rota Histórica das Linhas de Torres - Associação Para o Desenvolvimento Turística e Patrimonial das Linhas de Torres Vedras	Sobral de Monte Agraço	16,67%
AMIUC- Associação de Municípios de Infraestruturas Urbanas Concessionadas	Paço de Arcos	9,00%
APTCVC - Associação Portuguesa de Cidades e Vilas de Cerâmica	Caldas da Rainha	5,56%
A2S - Associação para o Desenvolvimento Sustentável da Região Saloia	Mafra	5,26%
AMEGA – Associação de Municípios p/ Estudos e Gestão de Água	Moscavide	5,00%
AML - Área Metropolitana de Lisboa	Lisboa	3,50%
MUNICÍPIA - Empresa da Cartografia e Sistemas de Informação, S.A.	Porto Salvo	2,31%
AMPV - Associação de Municípios Portugueses do Vinho	Santarém	1,09%
ANMP - Associação Nacional de Municípios Portugueses	Coimbra	0,39%
FAM - Fundo de Apoio Municipal	Lisboa	0,32%
Caixa de Crédito Agrícola Mutuo de Mafra, CRL	Mafra	0,00348%
ATL - Associação de Turismo de Lisboa	Lisboa	0,00136%

As transações entre partes relacionadas realizadas, em 2023:

Entidade relacionada	Transação			Saldo no fim do período
	Tipo	Quantia	% no total das transações	
SMAS de Mafra	Gastos - FSE	1 110 682,30	6%	-
	Gastos - Subvenção Tarifa Social	30 814,98	0%	-
	Gastos - Protocolo	80 000,00	0%	-
	Rendimentos - TGR e Tarifa RSU	7 048 246,78	40%	-
Giatul-Emp Munic P/ Gest Infr Act Tur e Lazer,EM	Gastos - FSE	5 665 273,86	32%	-
	Rendimentos - Prestação de Serviços	65 960,40	0%	-
	Rendimentos - Rendas	23 923,39	0%	1 851,43
	Rendimentos - Taxa Turística	49 935,90	0%	-
AMTRES - Assoc. dos Municípios de Cascais, Mafra, Oeiras e Sintra p/ Tratamento de Resíduos Sólidos	Gastos - Comparticipação Financeira	365 120,88	2%	-
Cooperativa Tapada Nacional de Mafra	Gastos - FSE	2 828,38	0%	-
	Rendimentos - Taxa Turística	1 138,54	0%	-
Rota Histórica das Linhas de Torres - Associação Para o Desenvolvimento Turística e Patrimonial das Linhas de Torres Vedras	Gastos - Quotas	10 000,00	0%	-
AMIUC- Associação de Municípios de Infraestruturas Urbanas Concessionadas	Gastos - Quotas	4 326,15	0%	-
APTCVC - Associação Portuguesa de Cidades e Vilas de Cerâmica	Gastos - Quotas	800,00	0%	-
	Rendimentos - Outros	35,20	0%	
A2S - Associação para o Desenvolvimento Sustentável da Região Saloia	Gastos - Quotas	5 000,00	0%	-
	Rendimentos - Rendas	4 120,00	0%	300,00
	Rendimentos - Prestação de Serviços	20,00	0%	-
AMEGA – Associação de Municípios p/ Estudos e Gestão de Água	Gastos - Quotas	1 849,64	0%	-
AML - Área Metropolitana de Lisboa	Gastos - Acordo Financiamento (Transportes)	1 533 700,00	9%	-
	Gastos - Comparticipação Financeira	20 715,00	0%	-
	Rendimentos - Transferências Correntes	1 264 691,97	7%	-
AMPV - Associação de Municípios Portugueses do Vinho	Gastos - Quotas	1 600,00	0%	-
ANMP - Associação Nacional de Municípios Portugueses	Gastos - Quotas	6 712,52	0%	-
	Gastos - FSE	550,00	0%	-
FAM - Fundo de Apoio Municipal	Gastos - Distribuição de Resultados (IRC)	3 375,46	0%	-
	Distribuição de Resultados	16 073,61	0%	-
Caixa de Crédito Agrícola Mutuo de Mafra, CRL	Aquisição imóvel	200 000,00	1%	-
	Comparticipação Financeira - Lei do Mecenato	10 000,00	0%	-
	Rendimentos - taxas de obras	9 664,80	0%	-
	Rendimentos - juros	64 284,02	0%	-
ATL - Associação de Turismo de Lisboa	Gastos - Quotas	6 048,00	0%	-
Total		17 607 491,78	100%	2 151,43

21. Relato por segmentos

Nada a referir.

22. Interesses em outras entidades

Nada a referir.

23. Outras Divulgações

23.1. Estado e outros entes públicos

Os saldos devedores e credores desta rubrica, a 31 de dezembro de 2023 e 2022, detalham-se da seguinte forma:

Rubricas	2023		2022	
	Devedor	Credor	Devedor	Credor
Estado e outros entes públicos				
Imposto sobre o rendimento				
Pagamentos por conta	26 277,00	-		
Imposto estimado	-	(62 312,17)		
Retenção de impostos sobre o rendimento				
Trabalho depedente	-	(99 665,00)	-	(90 383,00)
Trabalho independente	-	(9 652,59)	-	(4 036,71)
Prediais	-	(450,00)	-	(848,69)
Imposto sobre o Valor Acrescentado (IVA)	510 521,93	-	668 087,10	-
Outros impostos	-	(1 273,05)	-	(1 600,03)
Sistemas de proteção social				
CGA - Parte do trabalhador	-	(44 529,79)	-	(41 172,14)
SS - Parte do trabalhador	-	(102 566,45)	-	(87 667,78)
Subsistemas de saúde				
ADSE - Parte do trabalhador	-	(143,68)	-	(10,24)
SAD/PSP - Parte do trabalhador	-	(31,81)	-	(29,67)
SAD/GNR - Parte do trabalhador	-	(226,74)	-	(163,68)
IASFA/ADM - Parte do trabalhador	-	(203,69)	-	(212,69)
Outras Contribuições para sistemas de proteção social	-	(422,64)	-	(313,54)
Total de Estado e Outros Entes Públicos	**536 798,93**	**(321 477,61)**	**668 087,10**	**(226 438,17)**

23.2. Clientes, contribuintes e utentes

A 31 de dezembro de 2023 e 2022, o detalhe da rubrica "Clientes, contribuintes e utentes" é o seguinte:

Rubricas	2023 Corrente	2022 Corrente
Clientes, Contribuintes e Utentes		
Clientes	456 145,42	490 571,65
Contribuintes	201,02	201,02
Utentes	6 637,53	6 438,02
Clientes, contribuintes e utentes de cobrança duvidosa	525 802,18	580 784,29
Perdas por imparidade acumuladas	(525 802,18)	(580 784,29)
Total de Clientes, Contribuintes e Utentes	**462 983,97**	**497 210,69**

23.3. Outras contas a receber

A 31 de dezembro de 2023 e 2022, o detalhe da rubrica "Outras contas a receber" é o seguinte:

Rubricas	2023				2022			
	Valor Bruto		Imparidade Acumulada (corrente)	Valor Líquido	Valor Bruto		Imparidade Acumulada	Valor Líquido
	Corrente	Não Corrente			Corrente	Não Corrente		
Outras contas a receber								
Impostos e Taxas imputados ao período	24 765 717,30	-	-	24 765 717,30	24 062 873,22	-	-	24 062 873,22
Juros a receber e outros rendimentos financeiros	24 947,67	-	-	24 947,67	3 133,44	-	-	3 133,44
Outros acréscimos de rendimentos - Taxas, Multas e Outras Penalidades	421 522,88	-	-	421 522,88	454 559,40	-	-	454 559,40
Outros acréscimos de rendimentos - Estimativa da Participação Fixa de IRS	7 353 775,00	-	-	7 353 775,00	6 334 087,00	-	-	6 334 087,00
Outros acréscimos de rendimentos - Prestações de Serviços	(4,72)	-	-	(4,72)	-	-	-	-
Outros acréscimos de rendimentos - Rendas	3 102,03	-	-	3 102,03	-	-	-	-
Outros acréscimos de rendimentos	39 516,93	-	-	39 516,93	7 390,47	-	-	7 390,47
Devedores por alienação de ativos fixos	(7,00)	-	-	(7,00)	(7,00)	-	-	(7,00)
Outros devedores	392 953,66	1 553 635,79	(290 102,58)	1 656 486,87	60 558,89	1 577 876,81	(290 263,07)	1 348 172,63
Total de Outras contas a receber	**33 001 523,75**	**1 553 635,79**	**(290 102,58)**	**34 265 056,96**	**30 922 595,42**	**1 577 876,81**	**(290 263,07)**	**32 210 209,16**

23.4. Devedores por transferências e subsídios não reembolsáveis

A 31 de dezembro de 2023 e 2022, o detalhe da rubrica "Devedores por transferências e subsídios não reembolsáveis" é a seguinte:

Rubricas	2023 Corrente	2022 Corrente
Devedores por transferências e subsídios não reembolsáveis		
Protocolos	-	56 125,81
Fundos Comunitários	114 895,33	480 807,45
Outros	155 964,91	876 822,29
Total de Devedores por transferências e subsídios não reembolsáveis	**270 860,24**	**1 413 755,55**

23.5. Património/capital

O Património Líquido do Município de Mafra, a 31 de dezembro de 2023, encontra-se detalhado da seguinte forma:

Rubricas	2023			
	Saldo inicial	Aumentos	Reduções	Saldo final
Património/ Capital	186 434 626,65	-	-	186 434 626,65
Reservas	1 485 070,04	-	-	1 485 070,04
Resultados transitados	30 658 572,31	18 350 788,51	(697 019,47)	48 312 341,35
Ajustamentos em ativos financeiros	(18 040 675,82)	22 464 621,89	-	4 423 946,07
Excedentes de revalorização	18 749 903,49	-	(925 930,94)	17 823 972,55
Outras variações no Património Líquido	36 973 428,23	8 005 720,79	(24 778 307,27)	20 200 841,75
Resultado líquido do período				
Ano 2022	15 885 918,98	-	(15 885 918,98)	(0,00)
Ano 2023	-	7 840 127,28	-	7 840 127,28
Total do Património/Capital	**272 146 843,88**	**56 661 258,47**	**(42 287 176,66)**	**286 520 925,69**

O resultado líquido do presente exercício é positivo, no montante de 7.840.127,28 euros.

É proposto em Assembleia que o resultado líquido de 2023 seja aplicado na sua totalidade em resultados transitados.

Resultados transitados

De acordo com a ata de aprovação de contas em Assembleia Municipal, datada de 19 de abril de 2023, foi deliberada a incorporação total do resultado líquido do período de 2022, no montante de 15.885.918,98 euros, na rubrica de Resultados Transitados.

Ainda, durante o ano de 2023, procedeu-se a regularizações nos ativos, nomeadamente nas depreciações, que incluem o registo das depreciações extraordinárias resultantes da integração do ativo da Mafreduca, S.A. no ativo municipal.

Ajustamentos em Ativos financeiros

Com a aplicação do método de equivalência patrimonial foram efetuados ajustamentos na Cooperativa Tapada Nacional de Mafra.

Foi efetuada a anulação da provisão da Mafreduca, S.A. no montante de 22.322.586,46 euros.

Excedentes de revalorização de ativos fixos tangíveis e intangíveis

O valor registado na conta #58 - Excedentes de Revalorização de Ativos Fixos Tangíveis e Intangíveis diz respeito a regularizações de depreciações regulares e abates efetuados no ano de 2023.

Outras variações no Património Líquido

Em 2023, na conta #599 - Outras Variações do Património Líquido destaca-se o valor referente à internalização da Mafreduca, S.A., no montante de 22.196.840,50 euros.

23.6. Fornecedores

A 31 de dezembro de 2023 e 2022, a rubrica de "Fornecedores" decompõem-se da seguinte forma:

Rubricas	2023		2022	
	Corrente	Não Corrente	Corrente	Não Corrente
Fornecedores				
Fornecedores	2 317 883,24	-	1 298 821,88	-
Fornecedores de Investimento	375 000,00	1 612 500,00	2 035 903,88	2 558 403,88
Total de Fornecedores	**2 692 883,24**	**1 612 500,00**	**3 334 725,76**	**2 558 403,88**

23.7. Outras contas a pagar

A rubrica de "Outras contas a pagar", a 31 de dezembro de 2023 e 2022, apresenta a seguinte decomposição:

Rubricas	2023		2022	
	Corrente	Não Corrente	Corrente	Não Corrente
Outras contas a pagar				
Remunerações a pagar	-	-	(521,67)	-
Remunerações a Liquidar	(3 422 882,02)	-	(3 041 704,24)	-
Juros a Liquidar	(91 820,82)	-	(24 238,67)	-
Aquisição de Bens e Serviços	(417 076,04)	-	(338 498,62)	-
Cauções recebidas de terceiros	(3 363,05)	(4 470 979,73)	(3 363,05)	(3 508 036,81)
Sindicatos	(1 328,74)	-	(1 229,91)	-
Outros credores	(34 972,84)	(128 883,92)	(33 798,34)	(88 342,29)
Total de Outras contas a pagar	**(3 971 443,51)**	**(4 599 863,65)**	**(3 443 354,50)**	**(3 596 379,10)**

23.8. Credores por transferências e subsídios concedidos

A 31 de dezembro de 2023 e 2022, o detalhe da rubrica " Credores por transferências e subsídios concedidos" é a seguinte:

Rubricas	2023	2022
	Corrente	Corrente
Credores por transferências e subsídios não reembolsáveis		
Outros	2 492,29	1 264,83
Total de Credores por transferências e subsídios não reembolsáveis	**2 492,29**	**1 264,83**

23.9. Fornecimentos e serviços externos

No período de 2023 e 2022, o detalhe da rubrica de "Fornecimentos e serviços externos" é o seguinte:

Rubricas	2023	2022
Fornecimentos e serviços externos		
Serviços especializados	**17 585 605,59**	**13 340 934,98**
Subcontratos e concessões de serviços	10 497 162,66	8 369 530,79
Trabalhos Especializados	2 312 463,10	1 343 628,51
Publicidade, comunicação e imagem	56 676,45	31 213,03
Vigilância e segurança	372 794,56	360 237,84
Honorários	626 034,23	468 824,38
Comissões	1 056 098,90	1 145 074,95
Conservação e reparação	2 660 852,69	1 593 044,38
Outros trabalhos especializados	3 523,00	29 381,10
Materiais de consumo	**1 285 079,77**	**1 049 938,37**
Peças, ferramentas e utensílios de desgaste rápido	96 022,71	52 992,26
Livros e documentação técnica	346,70	858,86
Material de escritório	54 745,89	41 654,72
Artigos para oferta	138 816,03	16 908,01
Material de educação, cultura e recreio	128 499,18	184 759,19
Artigos de higiene e limpeza, vestuário e artigos pessoais	193 984,96	142 067,16
Medicamentos e artigos para a saúde	2 471,91	2 303,71
Produtos químicos e de laboratórios	185 831,13	145 823,84
Outros materiais diversos de consumo	484 361,26	462 570,62
Energia e fluidos	**4 548 161,22**	**4 281 736,51**
Eletricidade	2 805 977,64	2 820 995,85
Combustíveis	874 219,15	829 515,76
Água	867 964,43	630 486,90
Outros	-	738,00
Deslocações, estadas e transportes	**235 098,63**	**158 107,97**
Deslocações e estadas	53 326,98	22 887,95
Transportes de pessoal	2 252,00	21 531,59
Transportes de mercadoria	10 300,00	-
Transporte escolar	141 120,42	111 037,24
Transportes de doentes	-	-
Outros serviços de transporte	28 099,23	2 651,19
Serviços diversos	**5 002 945,90**	**8 667 635,49**
Rendas e alugueres	649 282,14	5 548 693,55
Comunicação	125 614,18	123 276,37
Seguros	294 674,32	374 495,91
Royalties	-	-
Contencioso e notariado	17 970,89	14 387,16
Despesas de representação dos serviços	5 895,09	18 591,14
Limpeza, higiene e conforto	40 347,30	14 781,36
Outros serviços	3 869 161,98	2 573 410,00
Total de fornecimentos e serviços externos	**28 656 891,11**	**27 498 353,32**

23.10. Outros rendimentos e ganhos

O detalhe da rubrica "Outros rendimentos e ganhos", a 31 de dezembro de 2023 e 2022, é apresentado no quadro seguinte:

Rubricas	2023 Corrente	2022 Corrente
Outros rendimentos		
Rendimentos suplementares	265 908,03	337 032,34
Rendimentos e ganhos em investimentos não financeiros	1 476 818,15	2 236 039,13
Outros rendimentos	2 056 729,47	3 348 561,94
Total de Outros rendimentos	**3 799 455,65**	**5 921 633,41**

23.11. Outros gastos e perdas

O detalhe da rubrica "Outros gastos e perdas", a 31 de dezembro de 2023 e 2022, é apresentado no quadro seguinte:

Rubricas	2023 Corrente	2022 Corrente
Outros gastos		
Impostos e Taxas	1 300 853,77	851 676,77
Gastos e perdas em investimentos não financeiros	316 612,65	148 339,07
Correções Relativas a Exercícios Anteriores	31 274,91	199 004,42
Quotizações	5 000,00	1 200,00
Outros gastos	959 297,86	1 183,88
Total de Outros gastos	**2 613 039,19**	**1 201 404,14**

23.12. Gastos ou reversões de depreciações e amortizações

O detalhe da rubrica "Gastos ou reversões de depreciações e amortizações", a 31 de dezembro de 2023 e 2022, é apresentado no quadro seguinte:

Rubricas	2023 Corrente	2022 Corrente
Propriedades de Investimento		
Edifícios e outras construções	384 766,01	325 179,43
Reversões de depreciações e de amortizações	-	-
Sub-total de depreciações em Propriedades de Investimento	**384 766,01**	**325 179,43**
Ativos Fixos Tangíveis - Bens de domínio público, património histórico, artístico e cultural		
Edifícios e outras construções	1 089 052,16	1 174 503,01
Infraestruturas	8 541 608,62	8 632 622,82
Sub-total de depreciações em Ativos Fixos Tangíveis - Bens de domínio público, património histórico, artístico e cultural	**9 630 660,78**	**9 807 125,83**
Outros Ativos Fixos Tangíveis		
Edifícios e outras construções	3 385 644,33	1 851 372,96
Equipamento Básico	1 570 385,94	1 542 340,61
Equipamento de Transporte	226 278,08	194 085,75
Equipamento Administrativo	227 700,83	248 646,12
Outros ativos fixos tangíveis	1 097 811,11	1 098 493,82
Sub-total de depreciações em Outros Ativos Fixos Tangíveis	**6 507 820,29**	**4 934 939,26**
Reversões de depreciações e de amortizações	-	-
Sub-total de depreciações em Ativos Fixos Tangíveis	**16 138 481,07**	**14 742 065,09**
Ativos Intangíveis		
Programas de computador e sistemas de informação	526 403,72	478 734,62
Reversões de depreciações e de amortizações	-	-
Sub-total de depreciações em Ativos Intangíveis	**526 403,72**	**478 734,62**
Total de Gastos/Reversões de depreciação e amortização	**17 049 650,80**	**15 545 979,14**

23.13. Juros e rendimentos similares obtidos

O detalhe da rubrica "Juros e rendimentos similares obtidos", a 31 de dezembro de 2023 e 2022, é apresentado no quadro seguinte:

Rubricas	2023 Corrente	2022 Corrente
Juros, dividendos e outros rendimentos similares		
Juros Obtidos	211 920,16	4 461,73
Dividendos obtidos em outras entidades	16 073,61	-
Outros rendimentos similares	742 893,15	140 090,24
Total de Juros e rendimentos similares obtidos	**970 886,92**	**144 551,97**

23.14. Juros e gastos similares suportados

O detalhe da rubrica "Juros e gastos similares suportados", a 31 de dezembro de 2023 e 2022, é apresentado no quadro seguinte:

Rubricas	2023 Corrente	2022 Corrente
Gastos por juros e outros encargos		
Juros Suportados	2 068 271,59	205 684,95
Outros encargos	64 237,40	88 570,55
Total de Juros e gastos similares suportados	**2 132 508,99**	**294 255,50**

23.15. Perspetivas Económicas e Orçamentais

Novamente este ano, o cenário está sujeito a um elevado grau de incerteza, desta vez resultante do conflito no Médio Oriente. Até agora, as alterações que tal conflito implicou nos transportes marítimos de mercadorias, não se traduziram em alterações significativas nos custos de produção e de transporte, fazendo-nos antecipar que não haverá impactos notórios no processo de desinflação, permitindo que os bancos centrais iniciem o ciclo de redução das taxas diretoras. No entanto, este é um risco latente e a eventualidade de um alargamento do conflito a outros países pode alterar esta situação, provocando encarecimento das mercadorias e até disrupções na sua oferta, atrasando a redução da inflação, prolongando o ambiente monetário restritivo, com impacto nas decisões dos agentes económicos.

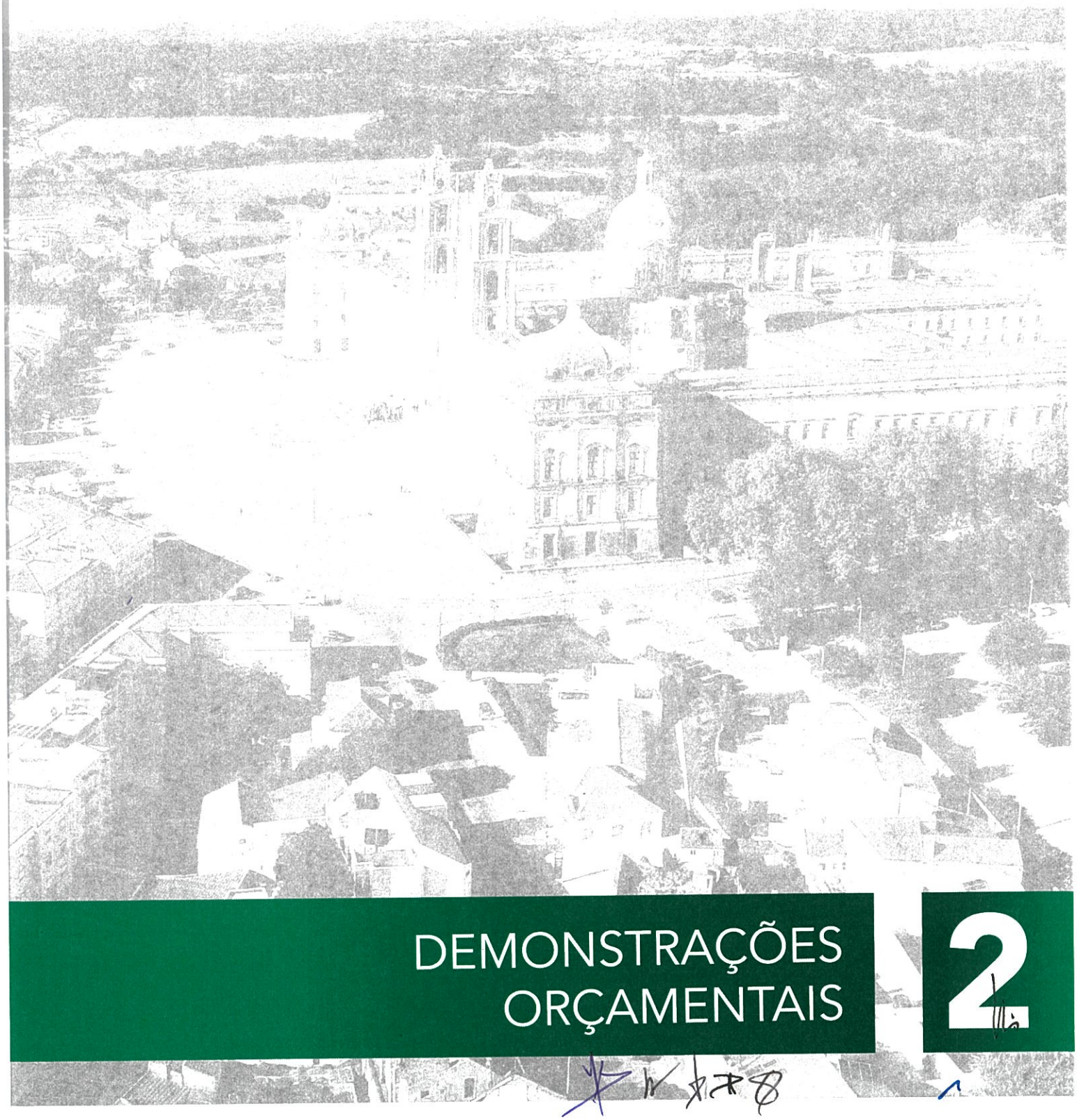

DEMONSTRAÇÕES ORÇAMENTAIS

2

Demonstração de Desempenho Orçamental

RUBRICA	RECEBIMENTOS	FONTES DE FINANCIAMENTO (n)						N-1
		RP	RG	UE	EMPR	FUNDOS ALHEIOS	TOTAL	
	Saldo de gerência anterior							
	Operações orçamentais [1]	29.068.242,89	0,00	0,00	0,00	0,00	29 068 242,89	12 282 915,76
	Restituição de saldos de operações orçamentais	0,00	0,00	0,00	0,00	0,00	0,00	0,00
	Operações de tesouraria [A]					3.618.962,62	3 618 962,62	3 204 488,95
	Receita corrente							
R1	**Receita fiscal**	**44.614.776,94**	**0,00**	**0,00**	**0,00**	**0,00**	**44.614.776,94**	**44.964.256,15**
R1.1	Impostos diretos	44.614.776,94	0,00	0,00	0,00	0,00	44.614.776,94	44.964.256,15
R1.2	Impostos indiretos	0,00	0,00	0,00	0,00	0,00	0,00	0,00
R2	Contribuições para sistemas de proteção social e subsistemas de saúde	0,00	0,00	0,00	0,00	0,00	0,00	0,00
R3	Taxas, multas e outras penalidades	9.588.159,56	0,00	0,00	0,00	0,00	9.588.159,56	9.296.560,68
R4	Rendimentos de propriedade	298.722,88	0,00	0,00	0,00	0,00	298.722,88	279.621,49
R5	**Transferências e subsídios correntes**	**23.314.043,54**	**0,00**	**0,00**	**0,00**	**0,00**	**23.314.043,54**	**20.110.264,12**
R5.1	**Transferências correntes**	**23.314.043,54**	**0,00**	**0,00**	**0,00**	**0,00**	**23.314.043,54**	**20.110.264,12**
R5.1.1	**Administrações Públicas**	**22.955.191,82**	**0,00**	**0,00**	**0,00**	**0,00**	**22.955.191,82**	**19.809.531,08**
R5.1.1.1	Administração Central - Estado Português	22.242.331,76	0,00	0,00	0,00	0,00	22.242.331,76	19.761.319,79
R5.1.1.2	Administração Central - Outras entidades	293.218,39	0,00	0,00	0,00	0,00	293.218,39	48.211,29
R5.1.1.3	Segurança Social	0,00	0,00	0,00	0,00	0,00	0,00	0,00
R5.1.1.4	Administração Regional	0,00	0,00	0,00	0,00	0,00	0,00	0,00
R5.1.1.5	Administração Local	419.641,67	0,00	0,00	0,00	0,00	419.641,67	0,00
R5.1.2	Exterior - U E	0,00	0,00	0,00	0,00	0,00	0,00	92.718,57
R5.1.3	Outras	358.851,72	0,00	0,00	0,00	0,00	358.851,72	208.014,47
R5.2	Subsídios Correntes	0,00	0,00	0,00	0,00	0,00	0,00	0,00
R6	Venda de bens e serviços	8.090.493,47	0,00	0,00	0,00	0,00	8.090.493,47	7.085.063,79
R7	Outras receitas correntes	1.286.199,26	0,00	0,00	0,00	0,00	1.286.199,26	453.943,00
	Receita de Capital							
R8	Venda de bens de investimento	1.915.210,00	0,00	0,00	0,00	0,00	1.915.210,00	2.225.100,00
R9	**Transferências e subsídios de capital**	**4.570.656,00**	**0,00**	**0,00**	**0,00**	**0,00**	**4.570.656,00**	**3.204.493,59**
R9.1	**Transferências de capital**	**4.570.656,00**	**0,00**	**0,00**	**0,00**	**0,00**	**4.570.656,00**	**3.204.493,59**
R9.1.1	**Administrações Públicas**	**3.588.338,97**	**0,00**	**0,00**	**0,00**	**0,00**	**3.588.338,97**	**2.700.425,78**
R9.1.1.1	Administração Central - Estado Português	1.405.151,62	0,00	0,00	0,00	0,00	1.405.151,62	2.700.425,78
R9.1.1.2	Administração Central - outras entidades	120.540,96	0,00	0,00	0,00	0,00	120.540,96	0,00
R9.1.1.3	Segurança social	0,00	0,00	0,00	0,00	0,00	0,00	0,00
R9.1.1.4	Administração Regional	0,00	0,00	0,00	0,00	0,00	0,00	0,00
R9.1.1.5	Administração Local	2.062.646,39	0,00	0,00	0,00	0,00	2.062.646,39	0,00
R9.1.2	Exterior - U E	0,00	0,00	0,00	0,00	0,00	0,00	0,00
R9.1.3	Outras	982.317,03	0,00	0,00	0,00	0,00	982.317,03	504.067,81
R9.2	Subsídios de capital	0,00	0,00	0,00	0,00	0,00	0,00	0,00
R10	Outras receitas de capital	900.180,93	0,00	0,00	0,00	0,00	900.180,93	1.148.671,10
R11	Reposição não abatidas aos pagamentos	110.235,79	0,00	0,00	0,00	0,00	110.235,79	8.643,01
	Receita efetiva [2]	**94.688.678,37**	**0,00**	**0,00**	**0,00**	**0,00**	**94.688.678,37**	**88 776 616,93**
	Receita não efetiva [3]	**0,00**	**0,00**	**0,00**	**0,00**	**0,00**	**0,00**	**3 403 400,00**
R12		0,00	0,00	0,00	0,00	0,00	0,00	3 403 400,00
R13		0,00	0,00	0,00	0,00	0,00	0,00	0,00
	Soma [4]=[1]+[2]+[3]	**123.756.921,26**	**0,00**	**0,00**	**0,00**	**0,00**	**123.756.921,26**	**104 462 932,69**
	Recebimentos de operações de tesouraria [B]					2.083.190,59	2.083.190,59	1 247 900,26

Demonstração de Desempenho Orçamental

RUBRICA	PAGAMENTOS	FONTES DE FINANCIAMENTO (n)						N-1
		RP	RG	UE	EMPR	FUNDOS ALHEIOS	TOTAL	
	Despesa corrente							
D1	**Despesas com o pessoal**	**25.513.085,97**	**0,00**	**0,00**	**0,00**	**0,00**	**25.513.085,97**	**22.172.782,25**
D1.1	Remunerações Certas e Permanentes	19.466.791,70	0,00	0,00	0,00	0,00	19.466.791,70	16.923.978,61
D1.2	Abonos Variáveis ou Eventuais	625.547,90	0,00	0,00	0,00	0,00	625.547,90	528.737,30
D1.3	Segurança social	5.420.746,37	0,00	0,00	0,00	0,00	5.420.746,37	4.720.066,34
D2	Aquisição de bens e serviços	26.352.320,87	0,00	0,00	0,00	0,00	26.352.320,87	25.915.244,47
D3	Juros e outros encargos	2.067.944,22	0,00	0,00	0,00	0,00	2.067.944,22	272.078,57
D4	**Transferências e subsídios correntes**	**9.031.258,32**	**0,00**	**0,00**	**0,00**	**0,00**	**9.031.258,32**	**7.646.510,81**
D4.1	**Transferências correntes**	**7.878.585,94**	**0,00**	**0,00**	**0,00**	**0,00**	**7.878.585,94**	**7.346.510,81**
D4.1.1	**Administrações Públicas**	**4.399.816,82**	**0,00**	**0,00**	**0,00**	**0,00**	**4.399.816,82**	**4.377.903,42**
D4.1.1.1	Administração Central - Estado Português	0,00	0,00	0,00	0,00	0,00	0,00	0,00
D4.1.1.2	Administração Central - Outras entidades	0,00	0,00	0,00	0,00	0,00	0,00	0,00
D4.1.1.3	Segurança social	0,00	0,00	0,00	0,00	0,00	0,00	0,00
D4.1.1.4	Administração regional	0,00	0,00	0,00	0,00	0,00	0,00	0,00
D4.1.1.5	Administração local	4.399.816,82	0,00	0,00	0,00	0,00	4.399.816,82	4.377.903,42
D4.1.2	Entidades do setor não lucrativo	2.572.900,29	0,00	0,00	0,00	0,00	2.572.900,29	2.077.348,90
D4.1.3	Famílias	517.485,29	0,00	0,00	0,00	0,00	517.485,29	413.505,29
D4.1.4	Outras	388.383,54	0,00	0,00	0,00	0,00	388.383,54	477.753,20
D4.2	Subsídios correntes	1.152.672,38	0,00	0,00	0,00	0,00	1.152.672,38	300.000,00
D5	Outras Despesas Correntes	1.700.601,23	0,00	0,00	0,00	0,00	1.700.601,23	1.637.328,12
	Despesa de Capital							
D6	Aquisição de bens de capital	28.806.186,37	0,00	0,00	0,00	0,00	28.806.186,37	15.792.966,12
D7	**Transferências e subsídios de capital**	**1.269.182,72**	**0,00**	**0,00**	**0,00**	**0,00**	**1.269.182,72**	**584.566,58**
D7.1	**Transferências de capital**	**1.269.182,72**	**0,00**	**0,00**	**0,00**	**0,00**	**1.269.182,72**	**584.566,58**
D7.1.1	**Administrações Públicas**	**456.289,30**	**0,00**	**0,00**	**0,00**	**0,00**	**456.289,30**	**50.000,00**
D7.1.1.1	Administração Central - Estado Português	0,00	0,00	0,00	0,00	0,00	0,00	0,00
D7.1.1.2	Administração Central - Outras entidades	0,00	0,00	0,00	0,00	0,00	0,00	0,00
D7.1.1.3	Segurança social	0,00	0,00	0,00	0,00	0,00	0,00	0,00
D7.1.1.4	Administração regional	0,00	0,00	0,00	0,00	0,00	0,00	0,00
D7.1.1.5	Administração local	456.289,30	0,00	0,00	0,00	0,00	456.289,30	50.000,00
D7.1.2	Entidades do setor não lucrativo	811.756,01	0,00	0,00	0,00	0,00	811.756,01	437.248,03
D7.1.3	Famílias	0,00	0,00	0,00	0,00	0,00	0,00	0,00
D7.1.4	Outras	1.137,41	0,00	0,00	0,00	0,00	1.137,41	97.318,55
D7.2	Subsídios de Capital	0,00	0,00	0,00	0,00	0,00	0,00	0,00
D8	Outras despesas de capital	4.158.396,85	0,00	0,00	0,00	0,00	4.158.396,85	0,00
	Despesa efetiva [5]	**98 898 976,55**	**0,00**	**0,00**	**0,00**	**0,00**	**98 898 976,55**	
	Despesa não efetiva [6]	**4 597 945,25**	**0,00**	**0,00**	**0,00**	**0,00**	**4 597 945,25**	
D9		0,00	0,00	0,00	0,00	0,00	0,00	2,00
D10		4 597 945,25	0,00	0,00	0,00	0,00	4 597 945,25	1 373 210,88
	Soma [7]=[5]+[6]	**103 496 921,80**	**0,00**	**0,00**	**0,00**	**0,00**	**103 496 921,80**	
	Pagamentos de operações de tesouraria [C]					1 079 208,63	1 079 208,63	833.426,59
	Saldos para gerência seguinte							
	Operações orçamentais [8]=[4]-[7]	20.259.999,46	0,00	0,00	0,00	0,00	20 259 999,46	29 068 242,89
	Operações de tesouraria [D]=[A]+[B]-[C]					4.622.944,58	4 622 944,58	3 618 962,62
	Saldo global [2]-[5]	**-4 210 298,18**	**0,00**	**0,00**	**0,00**	**0,00**	**-4 210 298,18**	**14 755 140,01**
	Despesa primária	96 831 032,33	0,00	0,00	0,00	0,00	96 831 032,33	73 749 398,35
	Saldo corrente	22 527 185,04	0,00	0,00	0,00	0,00	22 527 185,04	24 545 765,01
	Saldo de capital	-26 737 483,22	0,00	0,00	0,00	0,00	-26 847 719,01	-9 799 268,01
	Saldo primário	-2 142 353,96	0,00	0,00	0,00	0,00	-2 142 353,96	15 027 218,58
	Receita total [1]+[2]+[3]	**123 756 921,26**	**0,00**	**0,00**	**0,00**	**0,00**	**123 756 921,26**	**104 462 932,69**
	Despesa total [5]+[6]	**103 496 921,80**	**0,00**	**0,00**	**0,00**	**0,00**	**103 496 921,80**	**75 394 689,80**

ÓRGÃO EXECUTIVO

Em 12 de Abril de 24

ÓRGÃO DELIBERATIVO

Em 29 de Abril de 2024

Demonstração de Execução Orçamental da Receita

Valores em EUR

Rubrica	Descrição	Previsões Corrigidas	Por cobrar de períodos anteriores	Receita liquidada	Liquidações Anuladas	Receita cobrada bruta	Reembolsos e restituições		Receita cobrada liquida			Por cobrar no final do período	Grau exec. orç.	
							Emitidos	Pagos	Períodos anteriores	Período corrente	Total		Períodos anteriores	Período corrente
	Receitas Correntes													
R1	**Receita fiscal**	42.092.915,00	0,00	44.939.682,25	324.905,31	44.939.682,25	324.905,31	324.905,31	0,00	44.614.776,94	44.614.776,94	0,00	0,00%	105,99%
R1.1	Impostos diretos	42.092.910,00	0,00	44.939.682,25	324.905,31	44.939.682,25	324.905,31	324.905,31	0,00	44.614.776,94	44.614.776,94	0,00	0,00%	105,99%
R1.2	Impostos indiretos	5,00	0,00	0,00	0,00	0,00	0,00	0,00	0,00	0,00	0,00	0,00	0,00%	0,00%
R2	Contribuições para sistemas de proteção social e subsistemas de saúde	0,00	0,00	0,00	0,00	0,00	0,00	0,00	0,00	0,00	0,00	0,00	0,00%	0,00%
R3	Taxas, multas e outras penalidades	9.570.285,00	111.593,05	10.210.976,43	578.330,25	9.998.012,46	409.852,90	409.852,90	88.786,94	9.499.372,62	9.588.159,56	156.079,67	0,93%	99,26%
R4	Rendimentos de propriedade	108.250,00	5.866,43	302.877,71	0,00	298.722,88	0,00	0,00	0,00	298.722,88	298.722,88	10.021,26	0,00%	275,96%
R5	**Transferências e subsídios correntes**	22.503.112,20	37.070,46	23.765.201,90	488.228,82	23.786.916,40	472.872,86	472.872,86	37.070,46	23.276.973,08	23.314.043,54	0,00	0,16%	103,44%
R5.1	**Transferências correntes**	22.503.107,20	37.070,46	23.765.201,90	488.228,82	23.786.916,40	472.872,86	472.872,86	37.070,46	23.276.973,08	23.314.043,54	0,00	0,16%	103,44%
R5.1.1	**Administrações Públicas**	22.246.592,20	24.355,96	23.419.064,68	488.228,82	23.428.064,68	472.872,86	472.872,86	24.355,96	22.930.835,86	22.955.191,82	0,00	0,11%	103,08%
R5.1.1.1	Administração Central - Estado Português	21.236.927,20	24.355,96	22.706.204,62	488.228,82	22.715.204,62	472.872,86	472.872,86	24.355,96	22.217.975,80	22.242.331,76	0,00	0,11%	104,62%
R5.1.1.2	Administração Central - Outras entidades	252.220,00	0,00	293.218,39	0,00	293.218,39	0,00	0,00	0,00	293.218,39	293.218,39	0,00	0,00%	116,26%
R5.1.1.3	Segurança Social	0,00	0,00	0,00	0,00	0,00	0,00	0,00	0,00	0,00	0,00	0,00	0,00%	0,00%
R5.1.1.4	Administração Regional	0,00	0,00	0,00	0,00	0,00	0,00	0,00	0,00	0,00	0,00	0,00	0,00%	0,00%
R5.1.1.5	Administração Local	757.445,00	0,00	419.641,67	0,00	419.641,67	0,00	0,00	0,00	419.641,67	419.641,67	0,00	0,00%	55,40%
R5.1.2	Exterior - U E	14.805,00	0,00	0,00	0,00	0,00	0,00	0,00	0,00	0,00	0,00	0,00	0,00%	0,00%
R5.1.3	Outras	241.710,00	12.714,50	346.137,22	0,00	358.851,72	0,00	0,00	12.714,50	346.137,22	358.851,72	0,00	5,26%	143,20%
R5.2	Subsídios Correntes	5,00	0,00	0,00	0,00	0,00	0,00	0,00	0,00	0,00	0,00	0,00	0,00%	0,00%
R6	Venda de bens e serviços	6.550.960,00	853.707,33	8.266.873,86	209.095,71	8.104.085,35	13.591,88	13.591,88	334.353,65	7.756.139,82	8.090.493,47	820.992,01	5,10%	118,40%
R7	Outras receitas correntes	904.230,00	0,00	1.287.370,70	1.123,44	1.287.298,32	1.099,06	1.099,06	0,00	1.286.199,26	1.286.199,26	48,00	0,00%	142,24%
	Total das Receitas Correntes	**81.729.752,20**	**1.008.237,27**	**88.772.982,85**	**1.601.683,53**	**88.414.717,66**	**1.222.322,01**	**1.222.322,01**	**460.211,05**	**86.732.184,60**	**87.192.395,65**	**987.140,94**	**0,56%**	**106,12%**
	Receitas de Capital													
R8	Venda de bens de investimento	904.430,00	0,00	1.915.210,00	0,00	1.915.210,00	0,00	0,00	0,00	1.915.210,00	1.915.210,00	0,00	0,00%	211,76%
R9	**Transferências e subsídios de capital**	5.075.883,00	103.384,15	4.477.807,85	10.536,00	4.581.192,00	10.536,00	10.536,00	103.384,15	4.467.271,85	4.570.656,00	0,00	2,04%	88,01%
R9.1	**Transferências de capital**	5.075.883,00	103.384,15	4.477.807,85	10.536,00	4.581.192,00	10.536,00	10.536,00	103.384,15	4.467.271,85	4.570.656,00	0,00	2,04%	88,01%
R9.1.1	**Administrações Públicas**	5.075.838,00	0,00	3.598.874,97	10.536,00	3.598.874,97	10.536,00	10.536,00	0,00	3.588.338,97	3.588.338,97	0,00	0,00%	70,69%
R9.1.1.1	Administração Central - Estado Português	2.923.918,00	0,00	1.415.687,62	10.536,00	1.415.687,62	10.536,00	10.536,00	0,00	1.405.151,62	1.405.151,62	0,00	0,00%	48,06%
R9.1.1.2	Administração Central - outras entidades	135.150,00	0,00	120.540,96	0,00	120.540,96	0,00	0,00	0,00	120.540,96	120.540,96	0,00	0,00%	89,19%
R9.1.1.3	Segurança social	0,00	0,00	0,00	0,00	0,00	0,00	0,00	0,00	0,00	0,00	0,00	0,00%	0,00%
R9.1.1.4	Administração Regional	0,00	0,00	0,00	0,00	0,00	0,00	0,00	0,00	0,00	0,00	0,00	0,00%	0,00%
R9.1.1.5	Administração Local	2.016.770,00	0,00	2.062.646,39	0,00	2.062.646,39	0,00	0,00	0,00	2.062.646,39	2.062.646,39	0,00	0,00%	102,27%
R9.1.2	Exterior - U E	10,00	0,00	0,00	0,00	0,00	0,00	0,00	0,00	0,00	0,00	0,00	0,00%	0,00%

Demonstração de Execução Orçamental da Receita

Valores em EUR

Rubrica	Descrição	Previsões Corrigidas	Por cobrar de períodos anteriores	Receita liquidada	Liquidações Anuladas	Receita cobrada bruta	Reembolsos e restituições		Receita cobrada líquida			Por cobrar no final do período	Grau exec. orç.	
							Emitidos	Pagos	Períodos anteriores	Período corrente	Total		Períodos anteriores	Período corrente
R9.1.3	Outras	35,00	103.384,15	878.932,88	0,00	982.317,03	0,00	0,00	103.384,15	878.932,88	982.317,03	0,00	295383,29%	2511236,80%
R9.2	Subsídios de capital	0,00	0,00	0,00	0,00	0,00	0,00	0,00	0,00	0,00	0,00	0,00	0,00%	0,00%
R10	Outras receitas de capital	902.380,00	0,00	900.180,93	0,00	900.180,93	0,00	0,00	0,00	900.180,93	900.180,93	0,00	0,00%	99,76%
	Total das Receitas de Capital	**6.882.693,00**	**103.384,15**	**7.293.198,78**	**10.536,00**	**7.396.582,93**	**10.536,00**	**10.536,00**	**103.384,15**	**7.282.662,78**	**7.386.046,93**	**0,00**	**1,50%**	**105,81%**
	Receitas não efetivas													
R12	Receita com ativos financeiros	0,00	0,00	0,00	0,00	0,00	0,00	0,00	0,00	0,00	0,00	0,00	0,00%	0,00%
R13	Receita com passivos financeiros	15,00	0,00	0,00	0,00	0,00	0,00	0,00	0,00	0,00	0,00	0,00	0,00%	0,00%
	Total das Receitas não efetivas	**15,00**	**0,00**	**0,00**	**0,00**	**0,00**	**0,00**	**0,00**	**0,00**	**0,00**	**0,00**	**0,00**	**0,00%**	**0,00%**
R11	Reposição não abatidas aos pagamentos	5,00	11.934,89	110.246,19	1.434,87	110.235,79	0,00	0,00	9.266,77	100.969,02	110.235,79	10.510,42	185335,40%	2019380,40%
R14	Saldo da gerência anterior - operações orçamentais	29.068.242,89	0,00	29.068.242,89	0,00	29.068.242,89	0,00	0,00	0,00	29.068.242,89	29.068.242,89	0,00	0,00%	100,00%
	Total Geral (Receitas Correntes)	**81.729.752,20**	**1.008.237,27**	**88.772.982,85**	**1.601.683,53**	**88.414.717,66**	**1.222.322,01**	**1.222.322,01**	**460.211,05**	**86.732.184,60**	**87.192.395,65**	**987.140,94**	**0,56%**	**106,12%**
	Total Geral (Rec. de Capital)	**6.882.693,00**	**103.384,15**	**7.293.198,78**	**10.536,00**	**7.396.582,93**	**10.536,00**	**10.536,00**	**103.384,15**	**7.282.662,78**	**7.386.046,93**	**0,00**	**1,50%**	**105,81%**
	Total Geral (Receitas Não Efetivas)	**15,00**	**0,00**	**0,00**	**0,00**	**0,00**	**0,00**	**0,00**	**0,00**	**0,00**	**0,00**	**0,00**	**0,00%**	**0,00%**
	Total Geral	**117.680.708,09**	**1.123.556,31**	**125.244.670,71**	**1.613.654,40**	**124.989.779,27**	**1.232.858,01**	**1.232.858,01**	**572.861,97**	**123.184.059,29**	**123.756.921,26**	**997.651,36**	**0,49%**	**104,68%**

ÓRGÃO EXECUTIVO

Em 12 de Abril de 24

ÓRGÃO DELIBERATIVO

Em 23 de Abril de 2024

Demonstração de Execução Orçamental da Despesa

Valores em EUR

Rubrica	Descrição	Por pagar per. ant.	Dotações Corrigidas	Cativos / descativos	Compromissos	Obrigações	Despesas pagas líquidas de reposições			Compromissos a transitar	Obrigações por pagar	Grau exec. orc.	
							Períodos anteriores	Período corrente	Total			Períodos anteriores	Período corrente
	Despesas Correntes												
D1	**Despesas com o pessoal**	232.092,72	26.332.450,89	0,00	25.921.267,35	25.774.217,80	227.613,71	25.285.472,26	25.513.085,97	147.049,55	261.131,83	0,86%	96,02%
D1.1	Remunerações Certas e Permanentes	224.393,57	20.145.820,00	0,00	19.816.736,50	19.718.439,76	220.351,36	19.246.440,34	19.466.791,70	98.296,74	251.648,06	1,09%	95,54%
D1.2	Abonos Variáveis ou Eventuais	7.298,23	660.925,00	0,00	634.341,35	634.266,67	6.861,43	618.686,47	625.547,90	74,68	8.718,77	1,04%	93,61%
D1.3	Segurança social	400,92	5.525.705,89	0,00	5.470.189,50	5.421.511,37	400,92	5.420.345,45	5.420.746,37	48.678,13	765,00	0,01%	98,09%
D2	Aquisição de bens e serviços	680.647,43	32.581.248,20	0,00	30.915.509,44	26.661.310,81	679.316,26	25.673.004,61	26.352.320,87	4.254.198,63	308.989,94	2,08%	78,80%
D3	Juros e outros encargos	8,47	2.091.590,00	0,00	2.068.911,81	2.067.944,22	8,47	2.067.935,75	2.067.944,22	967,59	0,00	0,00%	98,87%
D4	**Transferências e subsídios correntes**	3.508,24	9.587.335,00	0,00	9.135.970,12	9.034.242,47	3.454,09	9.027.804,23	9.031.258,32	101.727,65	2.984,15	0,04%	94,16%
D4.1	**Transferências correntes**	3.508,24	8.434.560,00	0,00	7.983.297,74	7.881.570,09	3.454,09	7.875.131,85	7.878.585,94	101.727,65	2.984,15	0,04%	93,37%
D4.1.1	**Administrações Públicas**	0,00	4.525.835,00	0,00	4.401.873,82	4.399.816,82	0,00	4.399.816,82	4.399.816,82	2.057,00	0,00	0,00%	97,22%
D4.1.1.1	Administração Central - Estado Português	0,00	0,00	0,00	0,00	0,00	0,00	0,00	0,00	0,00	0,00	0,00%	0,00%
D4.1.1.2	Administração Central - Outras entidades	0,00	122.190,00	0,00	0,00	0,00	0,00	0,00	0,00	0,00	0,00	0,00%	0,00%
D4.1.1.3	Segurança social	0,00	0,00	0,00	0,00	0,00	0,00	0,00	0,00	0,00	0,00	0,00%	0,00%
D4.1.1.4	Administração regional	0,00	0,00	0,00	0,00	0,00	0,00	0,00	0,00	0,00	0,00	0,00%	0,00%
D4.1.1.5	Administração local	0,00	4.403.645,00	0,00	4.401.873,82	4.399.816,82	0,00	4.399.816,82	4.399.816,82	2.057,00	0,00	0,00%	99,91%
D4.1.2	Entidades do setor não lucrativo	1.520,00	2.861.785,00	0,00	2.671.624,26	2.572.900,29	1.520,00	2.571.380,29	2.572.900,29	98.723,97	0,00	0,05%	89,85%
D4.1.3	Famílias	1.988,24	589.170,00	0,00	521.416,12	520.469,44	1.934,09	515.551,20	517.485,29	946,68	2.984,15	0,33%	87,50%
D4.1.4	Outras	0,00	457.770,00	0,00	388.383,54	388.383,54	0,00	388.383,54	388.383,54	0,00	0,00	0,00%	84,84%
D4.2	Subsídios correntes	0,00	1.152.775,00	0,00	1.152.672,38	1.152.672,38	0,00	1.152.672,38	1.152.672,38	0,00	0,00	0,00%	99,99%
D5	Outras Despesas Correntes	1.440,29	1.785.015,00	0,00	1.747.546,41	1.701.589,87	1.440,29	1.699.160,94	1.700.601,23	45.956,54	988,64	0,08%	95,19%
	Total dasDespesas Correntes	**917.697,15**	**72.377.639,09**	**0,00**	**69.789.205,13**	**65.239.305.17**	**911.832,82**	**63.753.377,79**	**64.665.210,61**	**4.549.899,96**	**574.094,56**	**1,26%**	**88,08%**
	Despesas de Capital												
D6	Aquisição de bens de capital	36.549,78	34.124.859,00	0,00	33.033.211,82	29.136.698,07	29.727,23	28.776.459,14	28.806.186,37	3.896.513,75	330.511,70	0,09%	84,33%
D7	**Transferências e subsídios de capital**	0,00	1.336.115,00	0,00	1.328.426,26	1.269.182,72	0,00	1.269.182,72	1.269.182,72	59.243,54	0,00	0,00%	94,99%
D7.1	**Transferências de capital**	0,00	1.336.115,00	0,00	1.328.426,26	1.269.182,72	0,00	1.269.182,72	1.269.182,72	59.243,54	0,00	0,00%	94,99%
D7.1.1	**Administrações Públicas**	0,00	487.280,00	0,00	480.372,84	456.289,30	0,00	456.289,30	456.289,30	24.083,54	0,00	0,00%	93,64%
D7.1.1.1	Administração Central - Estado Português	0,00	0,00	0,00	0,00	0,00	0,00	0,00	0,00	0,00	0,00	0,00%	0,00%
D7.1.1.2	Administração Central - Outras entidades	0,00	0,00	0,00	0,00	0,00	0,00	0,00	0,00	0,00	0,00	0,00%	0,00%
D7.1.1.3	Segurança social	0,00	0,00	0,00	0,00	0,00	0,00	0,00	0,00	0,00	0,00	0,00%	0,00%
D7.1.1.4	Administração regional	0,00	0,00	0,00	0,00	0,00	0,00	0,00	0,00	0,00	0,00	0,00%	0,00%
D7.1.1.5	Administração local	0,00	487.280,00	0,00	480.372,84	456.289,30	0,00	456.289,30	456.289,30	24.083,54	0,00	0,00%	93,64%
D7.1.2	Entidades do setor não lucrativo	0,00	847.695,00	0,00	846.916,01	811.756,01	0,00	811.756,01	811.756,01	35.160,00	0,00	0,00%	95,76%
D7.1.3	Famílias	0,00	0,00	0,00	0,00	0,00	0,00	0,00	0,00	0,00	0,00	0,00%	0,00%
D7.1.4	Outras	0,00	1.140,00	0,00	1.137,41	1.137,41	0,00	1.137,41	1.137,41	0,00	0,00	0,00%	99,77%

Demonstração de Execução Orçamental da Despesa

Valores em EUR

Rubrica	Descrição	Por pagar per. ant.	Dotações Corrigidas	Cativos / descativos	Compromissos	Obrigações	Despesas pagas líquidas de reposições			Compromissos a transitar	Obrigações por pagar	Grau exec. orc.	
							Períodos anteriores	Período corrente	Total			Períodos anteriores	Período corrente
D7.2	Subsídios de Capital	0,00	0,00	0,00	0,00	0,00	0,00	0,00	0,00	0,00	0,00	0,00%	0,00%
D8	Outras despesas de capital	0,00	5.239.535,00	0,00	5.147.069,97	4.158.396,85	0,00	4.158.396,85	4.158.396,85	988.673,12	0,00	0,00%	79,37%
	Total dasDespesas de Capital	**36.549,78**	**40.700.509,00**	**0,00**	**39.508.708,05**	**34.564.277,64**	**29.727,23**	**34.204.038,71**	**34.233.765,94**	**4.944.430,41**	**330.511,70**	**0,07%**	**84,04%**
	Despesas não efetivas												
D9	Despesa com ativos financeiros	0,00	10,00	0,00	0,00	0,00	0,00	0,00	0,00	0,00	0,00	0,00%	0,00%
D10	Despesa com passivos financeiros	0,00	4.602.550,00	0,00	4.597.945,25	4.597.945,25	0,00	4.597.945,25	4.597.945,25	0,00	0,00	0,00%	99,90%
	Total dasDespesas não efetivas	**0,00**	**4.602.560,00**	**0,00**	**4.597.945,25**	**4.597.945,25**	**0,00**	**4.597.945,25**	**4.597.945,25**	**0,00**	**0,00**	**0,00%**	**99,90%**
	Total Geral (Despesas Correntes)	**917.697,15**	**72.377.639,09**	**0,00**	**69.789.205,13**	**65.239.305,17**	**911.832,82**	**63.753.377,79**	**64.665.210,61**	**4.549.899,96**	**574.094,56**	**1,26%**	**88,08%**
	Total Geral (Despesas Capital)	**36.549,78**	**40.700.509,00**	**0,00**	**39.508.708,05**	**34.564.277,64**	**29.727,23**	**34.204.038,71**	**34.233.765,94**	**4.944.430,41**	**330.511,70**	**0,07%**	**84,04%**
	Total Geral (Despesas não efetivas)	**0,00**	**4.602.560,00**	**0,00**	**4.597.945,25**	**4.597.945,25**	**0,00**	**4.597.945,25**	**4.597.945,25**	**0,00**	**0,00**	**0,00%**	**99,90%**
	Total Geral	**954.246,93**	**117.680.708,09**	**0,00**	**113.895.858,43**	**104.401.528,06**	**941.560,05**	**102.555.361,75**	**103.496.921,80**	**9.494.330,37**	**904.606,26**	**0,80%**	**87,15%**

ÓRGÃO EXECUTIVO

Em 12 de Abril de 24

ÓRGÃO DELIBERATIVO

Em 29 de Abril de 2024

Demonstração de Execução do Plano Plurianual de Investimento

Valores em EUR

Objetivo	Número do Projeto / Classif. Orçamental (Org., Cl.Econ.)	Designação	Forma de Realiz.	Fontes de Financiamento					Datas		Montante Previsto			Montante Executado			Nível de Execução Financeira Anual (%)	Nível de Execução Financeira Global (%)
				RG	RP	UE	EMPR	ND	Início	Fim	Ano t	Anos Seguintes	Total	Anos Anteriores	Ano t	Total		
1		Funções gerais																
1.1.1		**Administracão geral**									**7.590.335,00**	**11 137 910,00**	**18 728 245,00**	**10 033 874,45**	**7 241 696,56**	**17 275 571,01**		
	PPI.2014.0082	Aquisição de Edifícios			100,00				02/01/2014	31/12/2028	502.000,00	1 975 000,00	2 477 000,00	5 193 457,70	500 000,00	5 693 457,70	99,60%	74,23%
	0301|07010399	Outros	O								502.000,00	1 975 000,00	2 477 000,00	5 193 457,70	500 000,00	5 693 457,70	99,60%	74,23%
	PPI.2017.0005	Investimentos Incorpóreos			100,00				20/06/2017	31/12/2028	41.450,00	115 250,00	156 700,00	610 004,65	15 915,00	625 919,65	38,40%	81,64%
	10|070113	Investimentos incorpóreos	O								41.450,00	115 250,00	156 700,00	610 004,65	15 915,00	625 919,65	38,40%	81,64%
	PPI.2018.0001	Terrenos			100,00				02/01/2018	31/12/2030	5.082.300,00	3 512 500,00	8 594 800,00	2 901 273,80	5 002 274,88	7 903 548,68	98,43%	68,75%
	0102|070101	Terrenos	O								5.082.300,00	3 512 500,00	8 594 800,00	2 901 273,80	5 002 274,88	7 903 548,68	98,43%	68,75%
	PPI.2018.0033	Edifícios Multiusos			100,00				02/01/2019	31/12/2028	11.565,00	10,00	11 575,00	49 200,00	5 406,00	54 606,00	46,74%	89,85%
	0301|07010301	Instalações de Serviços	E								11.560,00	10,00	11 570,00	49 200,00	5 406,00	54 606,00	46,76%	89,86%
	0301|070113	Investimentos incorpóreos	E								5,00	0,00	5,00	0,00	0,00	0,00	0,00%	0,00%
	PPI.2018.0048	Obras de Remodelação e Requalificação da Quinta Santo António			100,00				28/06/2018	31/12/2027	168.905,00	20,00	168 925,00	496 930,30	159 711,33	656 641,63	94,56%	98,62%
	0301|07010399	Outros	E								168.905,00	20,00	168 925,00	496 930,30	159 711,33	656 641,63	94,56%	98,62%
	PPI.2020.0005	Fundo de Emergência Municipal			100,00				01/04/2020	31/12/2028	5,00	0,00	5,00	104 570,46	0,00	104 570,46	0,00%	100,00%
	0102|07011099	Outro	O								5,00	0,00	5,00	104 570,46	0,00	104 570,46	0,00%	100,00%
	PPI.2022.0001	Equipamento administrativo			100,00				01/01/2022	31/12/2028	13.025,00	0,00	13 025,00	36 894,76	10 822,61	47 717,37	83,09%	95,59%
	0102|070109	Equipamento administrativo	O								13.025,00	0,00	13 025,00	36 894,76	10 822,61	47 717,37	83,09%	95,59%
	PPI.2022.0002	Equipamento Básico			100,00				01/01/2022	31/12/2028	25.520,00	0,00	25 520,00	20 855,59	9 179,13	30 034,72	35,97%	64,76%
	0102|07011099	Outro	O								25.520,00	0,00	25 520,00	20 855,59	9 179,13	30 034,72	35,97%	64,76%
	PPI.2022.0003	Ferramentas e utensílios			100,00				01/01/2022	31/12/2028	1.000,00	0,00	1 000,00	1 912,16	664,45	2 576,61	66,45%	88,48%
	0102|070111	Ferramentas e utensílios	O								1.000,00	0,00	1 000,00	1 912,16	664,45	2 576,61	66,45%	88,48%
	PPI.2022.0004	Edifícios Municipais			100,00				01/01/2022	31/12/2028	580.000,00	3 430 990,00	4 010 990,00	18 886,41	569 831,94	588 718,35	98,25%	14,61%
	0301|07010301	Instalações de Serviços	E								580.000,00	3 430 990,00	4 010 990,00	18 886,41	569 831,94	588 718,35	98,25%	14,61%
	PPI.2022.0005	Equipamento de Informática			100,00				01/01/2022	31/12/2028	176.510,00	284 200,00	460 710,00	95 479,36	142 328,82	237 808,18	80,63%	42,76%
	10|070107	Equipamento de informática	O								176.510,00	284 200,00	460 710,00	95 479,36	142 328,82	237 808,18	80,63%	42,76%
	PPI.2022.0006	Software Informático			100,00				01/01/2022	31/12/2028	570.000,00	1 667 940,00	2 237 940,00	456 768,59	480 567,95	937 336,54	84,31%	34,78%
	10|070108	Software informático	O								570.000,00	1 667 940,00	2 237 940,00	456 768,59	480 567,95	937 336,54	84,31%	34,78%
	PPI.2022.0007	Equipamento Básico			100,00				01/01/2022	31/12/2028	2.200,00	12 000,00	14 200,00	1 486,70	2 146,64	3 633,34	97,57%	23,16%
	10|07011099	Outro	O								2.200,00	12 000,00	14 200,00	1 486,70	2 146,64	3 633,34	97,57%	23,16%
	PPI.2022.0066	Equipamento Básico			100,00				22/02/2022	31/12/2028	254.455,00	140 000,00	394 455,00	46 153,97	181 506,59	227 660,56	71,33%	51,67%
	0302|07011099	Outro	O								254.455,00	140 000,00	394 455,00	46 153,97	181 506,59	227 660,56	71,33%	51,67%
	PPI.2023.0009	PRR - Bairros Comerciais Digitais			100,00				19/04/2023	31/12/2026	10,00	0,00	10,00	0,00	0,00	0,00	0,00%	0,00%
	0102|07011099	Outro	O								5,00	0,00	5,00	0,00	0,00	0,00	0,00%	0,00%
	0102|07030399	Outros	E								5,00	0,00	5,00	0,00	0,00	0,00	0,00%	0,00%

Demonstração de Execução do Plano Plurianual de Investimento

Valores em EUR

Objetivo	Número do Projeto / Classif. Orçamental (Org., Cl.Econ.)	Designação	Forma de Realiz.	Fontes de Financiamento					Datas		Montante Previsto			Montante Executado			Nível de Execução Financeira Anual (%)	Nível de Execução Financeira Global (%)
				RG	RP	UE	EMPR	ND	Início	Fim	Ano t	Anos Seguintes	Total	Anos Anteriores	Ano t	Total		
1.1.1	PPI.2023.0012	Investimentos Incorpóreos			100,00				19/04/2023	31/12/2028	5.540,00	0,00	5 540,00	0,00	5 535,00	5 535,00	99,91%	99,91%
	0102|070113	Investimentos incorpóreos	O								5.540,00	0,00	5 540,00	0,00	5 535,00	5 535,00	99,91%	99,91%
	PPI.2023.0013	Quinta do Munhoz			100,00				05/06/2023	31/12/2026	155.850,00	0,00	155 850,00	0,00	155 806,22	155 806,22	99,97%	99,97%
	0301|07010499	Outros	E								155.850,00	0,00	155 850,00	0,00	155 806,22	155 806,22	99,97%	99,97%
1.2.1		**Protecção civil e luta contra incêndios**									**265.530,00**	**63 150,00**	**328 680,00**	**213 940,81**	**255 093,58**	**469 034,39**		
	PPI.2022.0008	Equipamento Administrativo			100,00				01/01/2022	31/12/2028	5,00	1 150,00	1 155,00	0,00	0,00	0,00	0,00%	0,00%
	09|070109	Equipamento administrativo	O								5,00	1 150,00	1 155,00	0,00	0,00	0,00	0,00%	0,00%
	PPI.2022.0009	Equipamento Básico			100,00				01/01/2022	31/12/2028	20.120,00	62 000,00	82 120,00	13 940,81	10 448,63	24 389,44	51,93%	25,39%
	09|07011099	Outro	O								20.120,00	62 000,00	82 120,00	13 940,81	10 448,63	24 389,44	51,93%	25,39%
	PPI.2022.0067	Associações e Agrupamentos Humanitários			100,00				22/02/2022	31/12/2028	245.405,00	0,00	245 405,00	200 000,00	244 644,95	444 644,95	99,69%	99,83%
	0102|080701	Instituições s/ fins lucrativos	O								245.405,00	0,00	245 405,00	200 000,00	244 644,95	444 644,95	99,69%	99,83%
1.2.2		**Polícia municipal**									**86.530,00**	**13 500,00**	**100 030,00**	**15 061,28**	**57 983,75**	**73 045,03**		
	PPI.2022.0010	Equipamento Administrativo			100,00				01/01/2022	31/12/2028	5,00	8 000,00	8 005,00	0,00	0,00	0,00	0,00%	0,00%
	08|070109	Equipamento administrativo	O								5,00	8 000,00	8 005,00	0,00	0,00	0,00	0,00%	0,00%
	PPI.2022.0011	Equipamento Básico			100,00				01/01/2022	31/12/2028	86.525,00	5 500,00	92 025,00	15 061,28	57 983,75	73 045,03	67,01%	68,21%
	08|07011099	Outro	O								86.525,00	5 500,00	92 025,00	15 061,28	57 983,75	73 045,03	67,01%	68,21%
2.1.0		**Educação - Lançamento**									**44.000,00**	**15 000,00**	**59 000,00**	**160 101,51**	**43 077,87**	**203 179,38**		
	PPI.2021.0003	Universidade da Música			100,00				01/01/2021	31/12/2025	44.000,00	15 000,00	59 000,00	160 101,51	43 077,87	203 179,38	97,90%	92,73%
	0501|07010399	Outros	E								44.000,00	15 000,00	59 000,00	160 101,51	43 077,87	203 179,38	97,90%	92,73%
2.1.1		**Ensino não superior**									**992.389,00**	**1 945 810,00**	**2 938 199,00**	**3 723 525,61**	**777 869,64**	**4 501 395,25**		
	PPI.2018.0034	EB 2/3 da Ericeira			100,00				02/01/2018	31/12/2024	4.270,00	0,00	4 270,00	3 410 315,51	0,00	3 410 315,51	0,00%	99,87%
	0501|07010305	Escolas	E								4.270,00	0,00	4 270,00	3 410 315,51	0,00	3 410 315,51	0,00%	99,87%
	PPI.2021.0004	Centro Social e Estudantil Mafra			100,00				01/01/2021	31/12/2028	5,00	10,00	15,00	30 467,10	0,00	30 467,10	0,00%	99,95%
	0501|07010399	Outros	E								5,00	10,00	15,00	30 467,10	0,00	30 467,10	0,00%	99,95%
	PPI.2022.0012	Edifícios Escolares			100,00				01/01/2022	31/12/2028	760.224,00	1 830 800,00	2 591 024,00	231 274,93	728 762,07	960 037,00	95,86%	34,02%
	0501|07010305	Escolas	E								760.224,00	1 830 800,00	2 591 024,00	231 274,93	728 762,07	960 037,00	95,86%	34,02%
	PPI.2022.0013	Equipamento Administrativo			100,00				01/01/2022	31/12/2028	4.195,00	0,00	4 195,00	170,58	4 193,93	4 364,51	99,97%	99,98%
	0501|070109	Equipamento administrativo	O								4.195,00	0,00	4 195,00	170,58	4 193,93	4 364,51	99,97%	99,98%
	PPI.2022.0014	Equipamento Básico			100,00				01/01/2022	31/12/2028	33.985,00	10 000,00	43 985,00	46 751,29	25 817,84	72 569,13	75,97%	79,98%
	0501|07011099	Outro	O								33.985,00	10 000,00	43 985,00	46 751,29	25 817,84	72 569,13	75,97%	79,98%
	PPI.2022.0015	Equipamento Administrativo			100,00				01/01/2022	31/12/2028	5,00	0,00	5,00	0,00	0,00	0,00	0,00%	0,00%
	0502|070109	Equipamento administrativo	O								5,00	0,00	5,00	0,00	0,00	0,00	0,00%	0,00%
	PPI.2022.0016	Equipamento Básico			100,00				01/01/2022	31/12/2028	5,00	0,00	5,00	4 546,20	0,00	4 546,20	0,00%	99,89%
	0502|07011099	Outro	O								5,00	0,00	5,00	4 546,20	0,00	4 546,20	0,00%	99,89%
	PPI.2022.0064	PRR - Edifícios Escolares			100,00				01/01/2022	31/12/2026	189.700,00	105 000,00	294 700,00	0,00	19 095,80	19 095,80	10,07%	6,48%

Demonstração de Execução do Plano Plurianual de Investimento

Valores em EUR

Objetivo	Número do Projeto / Classif. Orçamental (Org., Cl.Econ.)	Designação	Forma de Realiz.	Fontes de Financiamento					Datas		Montante Previsto			Montante Executado			Nível de Execução Financeira Anual (%)	Nível de Execução Financeira Global (%)
				RG	RP	UE	EMPR	ND	Início	Fim	Ano t	Anos Seguintes	Total	Anos Anteriores	Ano t	Total		
2.1.1	0501|07010305	Escolas	E								189.700,00	105 000,00	294 700,00	0,00	19 095,80	19 095,80	10,07%	6,48%
2.2.1		**Serviços individuais de saúde**									**71.680,00**	**3 422 000,00**	**3 493 680,00**	**0,00**	**68 088,50**	**68 088,50**		
	PPI.2022.0072	PRR - Unidade de Saúde Mafra Oeste			100,00				07/09/2022	31/12/2026	71.680,00	3 422 000,00	3 493 680,00	0,00	68 088,50	68 088,50	94,99%	1,95%
	0301|070101	Terrenos	N								5,00	0,00	5,00	0,00	0,00	0,00	0,00%	0,00%
	0301|07010399	Outros	E								71.675,00	3 422 000,00	3 493 675,00	0,00	68 088,50	68 088,50	95,00%	1,95%
2.3.2		**Acção social**									**2.905,00**	**0,00**	**2 905,00**	**8 007,21**	**2 889,54**	**10 896,75**		
	PPI.2022.0018	Equipamento Administrativo			100,00				01/01/2022	31/12/2028	405,00	0,00	405,00	1 362,50	399,75	1 762,25	98,70%	99,70%
	0402|070109	Equipamento administrativo	O								405,00	0,00	405,00	1 362,50	399,75	1 762,25	98,70%	99,70%
	PPI.2022.0019	Equipamento Básico			100,00				01/01/2022	31/12/2028	2.500,00	0,00	2 500,00	6 644,71	2 489,79	9 134,50	99,59%	99,89%
	0402|07011099	Outro	O								2.500,00	0,00	2 500,00	6 644,71	2 489,79	9 134,50	99,59%	99,89%
2.4.1		**Habitação**									**6.181.140,00**	**5 149 630,00**	**11 330 770,00**	**2 473 904,30**	**5 924 975,84**	**8 398 880,14**		
	PPI.2014.0021	Habitações Sociais			100,00				01/01/2014	31/12/2028	68.345,00	400 000,00	468 345,00	1 946 462,05	67 316,50	2 013 778,55	98,50%	83,39%
	0402|07010201	Construção	E								55.895,00	240 000,00	295 895,00	1 839 237,72	54 869,30	1 894 107,02	98,16%	88,71%
	0402|07010203	Reparação e Beneficiação	E								12.450,00	160 000,00	172 450,00	107 224,33	12 447,20	119 671,53	99,98%	42,79%
	PPI.2022.0065	PRR - Habitações Sociais			100,00				01/01/2022	31/12/2026	6.112.795,00	4 749 630,00	10 862 425,00	527 442,25	5 857 659,34	6 385 101,59	95,83%	56,06%
	0402|070101	Terrenos	E								3.044.970,00	260 000,00	3 304 970,00	235 750,00	3 044 632,35	3 280 382,35	99,99%	92,65%
	0402|07010201	Construção	E								2.534.360,00	4 388 725,00	6 923 085,00	59 040,00	2 281 387,60	2 340 427,60	90,02%	33,52%
	0402|07010203	Reparação e Beneficiação	E								5,00	0,00	5,00	0,00	0,00	0,00	0,00%	0,00%
	0402|07010399	Outros	E								264.005,00	0,00	264 005,00	174 750,00	264 000,00	438 750,00	100,00%	100,00%
	0402|070113	Investimentos incorpóreos	E								269.455,00	100 905,00	370 360,00	57 902,25	267 639,39	325 541,64	99,33%	76,01%
2.4.2		**Ordenamento do território**									**4.239.300,00**	**13 137 280,00**	**17 376 580,00**	**8 754 130,59**	**3 177 548,43**	**11 931 679,02**		
	PPI.2018.0035	Parque Verde da Empa			100,00				02/01/2018	31/12/2026	39.975,00	5 015,00	44 990,00	64 329,00	0,00	64 329,00	0,00%	58,85%
	0301|07030399	Outros	E								39.975,00	5 015,00	44 990,00	64 329,00	0,00	64 329,00	0,00%	58,85%
	PPI.2018.0036	Requalificação Urbana do Largo da Feira na Malveira/Casa Cultura Malveira			100,00				02/01/2018	31/12/2023	218.900,00	0,00	218 900,00	4 256 130,23	217 484,36	4 473 614,59	99,35%	99,97%
	0301|07010399	Outros	E								1.415,00	0,00	1 415,00	687 596,57	0,00	687 596,57	0,00%	99,79%
	0301|07030399	Outros	E								217.485,00	0,00	217 485,00	3 568 533,66	217 484,36	3 786 018,02	100,00%	100,00%
	PPI.2019.0010	ValorRio - Parque Urbano da Póvoa da Galega			100,00				01/09/2019	31/12/2023	270.420,00	0,00	270 420,00	3 306 119,62	270 363,61	3 576 483,23	99,98%	100,00%
	0301|07030399	Outros	E								270.420,00	0,00	270 420,00	3 306 119,62	270 363,61	3 576 483,23	99,98%	100,00%
	PPI.2021.0005	Parque Urbano da Alcainça			100,00				01/01/2021	31/12/2026	396.005,00	615 000,00	1 011 005,00	11 439,00	386 591,68	398 030,68	97,62%	38,93%
	0301|07030399	Outros	E								396.005,00	615 000,00	1 011 005,00	11 439,00	386 591,68	398 030,68	97,62%	38,93%
	PPI.2022.0020	Requalificação de Diversos Espaços Urbanos			100,00				01/01/2022	31/12/2028	2.205.455,00	10 874 020,00	13 079 475,00	459 330,93	1 835 121,36	2 294 452,29	83,21%	16,95%
	0301|07030399	Outros	E								2.205.455,00	10 874 020,00	13 079 475,00	459 330,93	1 835 121,36	2 294 452,29	83,21%	16,95%
	PPI.2022.0021	Passeios Pedonais			100,00				01/01/2022	31/12/2028	126.500,00	990 000,00	1 116 500,00	238 800,01	117 980,55	356 780,56	93,27%	26,32%

Demonstração de Execução do Plano Plurianual de Investimento

Valores em EUR

Objetivo	Número do Projeto / Classif. Orçamental (Org., Cl.Econ.)	Designação	Forma de Realiz.	Fontes de Financiamento					Datas		Montante Previsto			Montante Executado			Nível de Execução Financeira Anual (%)	Nível de Execução Financeira Global (%)
				RG	RP	UE	EMPR	ND	Início	Fim	Ano t	Anos Seguintes	Total	Anos Anteriores	Ano t	Total		
2.4.2	0301|07030301	Viadutos, Arruamentos e Obras Complementares	E								126.500,00	990 000,00	1 116 500,00	238 800,01	117 980,55	356 780,56	93,27%	26,32%
	PPI.2022.0022	Equipamento Administrativo			100,00				01/01/2022	31/12/2028	3.825,00	0,00	3 825,00	0,00	3 819,15	3 819,15	99,85%	99,85%
	0301|070109	Equipamento administrativo	O								3.825,00	0,00	3 825,00	0,00	3 819,15	3 819,15	99,85%	99,85%
	PPI.2022.0023	Equipamento Básico			100,00				01/01/2022	31/12/2028	357.750,00	107 500,00	465 250,00	374 498,84	260 292,41	634 791,25	72,76%	75,59%
	0301|07011099	Outro	O								357.750,00	107 500,00	465 250,00	374 498,84	260 292,41	634 791,25	72,76%	75,59%
	PPI.2022.0024	Sistema de Informação Geográfica - SIG			100,00				01/01/2022	31/12/2028	43.485,00	173 940,00	217 425,00	43 482,96	43 482,96	86 965,92	100,00%	33,33%
	0602|070108	Software informático	O								43.485,00	173 940,00	217 425,00	43 482,96	43 482,96	86 965,92	100,00%	33,33%
	PPI.2022.0071	PRR - Acessibilidades 360º			100,00				21/06/2022	31/12/2026	5,00	0,00	5,00	0,00	0,00	0,00	0,00%	0,00%
	0301|07030399	Outros	E								5,00	0,00	5,00	0,00	0,00	0,00	0,00%	0,00%
	PPI.2023.0006	ORU Ericeira II			100,00				01/01/2023	31/12/2028	5,00	0,00	5,00	0,00	0,00	0,00	0,00%	0,00%
	0601|07030399	Outros	E								5,00	0,00	5,00	0,00	0,00	0,00	0,00%	0,00%
	PPI.2023.0007	Parque Urbano da Ericeira			100,00				01/02/2023	31/12/2026	290.725,00	5,00	290 730,00	0,00	42 412,35	42 412,35	14,59%	14,59%
	0301|07030399	Outros	E								290.725,00	5,00	290 730,00	0,00	42 412,35	42 412,35	14,59%	14,59%
	PPI.2023.0008	PRR - Modernização da infraestrutura tecnológica da rede de equipamentos culturais			100,00				01/02/2023	31/12/2026	286.250,00	371 800,00	658 050,00	0,00	0,00	0,00	0,00%	0,00%
	0401|07011099	Outro	O								286.250,00	371 800,00	658 050,00	0,00	0,00	0,00	0,00%	0,00%
2.4.3		**Saneamento**									**161.000,00**	**80 000,00**	**241 000,00**	**97 914,99**	**82 331,05**	**180 246,04**		
	PPI.2022.0025	Execução de Redes Coletoras de Drenagem de Águas Residuais			100,00				01/01/2022	31/12/2028	146.000,00	80 000,00	226 000,00	1 412,23	67 850,66	69 262,89	46,47%	30,46%
	0303|07030302	Sistemas de Drenagem de Águas Residuais	E								146.000,00	80 000,00	226 000,00	1 412,23	67 850,66	69 262,89	46,47%	30,46%
	PPI.2022.0026	Reparação e Beneficiação das Redes de Drenagem e Águas Residuais			100,00				01/01/2022	31/12/2028	15.000,00	0,00	15 000,00	96 502,76	14 480,39	110 983,15	96,54%	99,53%
	0303|07030302	Sistemas de Drenagem de Águas Residuais	E								15.000,00	0,00	15 000,00	96 502,76	14 480,39	110 983,15	96,54%	99,53%
2.4.5		**Resíduos sólidos**									**510.080,00**	**660 000,00**	**1 170 080,00**	**1 465 581,01**	**345 217,75**	**1 810 798,76**		
	PPI.2014.0037	Equipamento de Recolha de Resíduos			100,00				01/01/2014	31/12/2028	376.220,00	660 000,00	1 036 220,00	1 403 298,86	321 232,75	1 724 531,61	85,38%	70,69%
	0303|07011001	Equipamento de Recolha de Resíduos	O								376.220,00	660 000,00	1 036 220,00	1 403 298,86	321 232,75	1 724 531,61	85,38%	70,69%
	PPI.2020.0008	Outras Construções RSU			100,00				23/07/2020	31/12/2025	5.000,00	0,00	5 000,00	36 986,20	0,00	36 986,20	0,00%	88,09%
	0303|07030399	Outros	E								5.000,00	0,00	5 000,00	36 986,20	0,00	36 986,20	0,00%	88,09%
	PPI.2021.0009	Recolha Seletiva e Valorização na origem de Biorresíduos			100,00				29/04/2021	31/12/2025	128.860,00	0,00	128 860,00	25 295,95	23 985,00	49 280,95	18,61%	31,97%
	0303|07011001	Equipamento de Recolha de Resíduos	O								128.860,00	0,00	128 860,00	25 295,95	23 985,00	49 280,95	18,61%	31,97%
2.4.6		**Protecção meio ambiente e conservação natureza**									**666.400,00**	**427 910,00**	**1 094 310,00**	**320 896,45**	**295 749,47**	**616 645,92**		
	PPI.2020.0007	MAFRA Reciclar a valer +			100,00				23/07/2020	31/12/2023	49.625,00	0,00	49 625,00	104 313,23	49 614,31	153 927,54	99,98%	99,99%
	0303|08050104	Associações de Municípios	N								1.710,00	0,00	1 710,00	0,00	1 705,84	1 705,84	99,76%	99,76%
	0303|080701	Instituições s/ fins lucrativos	N								46.775,00	0,00	46 775,00	104 313,23	46 771,06	151 084,29	99,99%	100,00%

Demonstração de Execução do Plano Plurianual de Investimento

Valores em EUR

Objetivo	Número do Projeto / Classif. Orçamental (Org., Cl.Econ.)	Designação	Forma de Realiz.	Fontes de Financiamento					Datas		Montante Previsto			Montante Executado			Nível de Execução Financeira Anual (%)	Nível de Execução Financeira Global (%)
				RG	RP	UE	EMPR	ND	Início	Fim	Ano t	Anos Seguintes	Total	Anos Anteriores	Ano t	Total		
2.4.6	0303|080101	Públicas	N								1.140,00	0,00	1 140,00	0,00	1 137,41	1 137,41	99,77%	99,77%
	PPI.2021.0007	Construção e infraestruturas			100,00				12/02/2021	31/12/2025	30.625,00	0,00	30 625,00	159 004,37	18 354,27	177 358,64	59,93%	93,53%
	0303|07010499	Outros	E								30.625,00	0,00	30 625,00	159 004,37	18 354,27	177 358,64	59,93%	93,53%
	PPI.2022.0027	Arranjos Paisagísticos - Zonas Verdes			100,00				01/01/2022	31/12/2028	233.630,00	84 000,00	317 630,00	10 035,42	75 304,28	85 339,70	32,23%	26,04%
	0303|07010499	Outros	E								219.750,00	80 000,00	299 750,00	10 035,42	75 304,28	85 339,70	34,27%	27,55%
	0303|07030305	Parques e Jardins	E								13.880,00	4 000,00	17 880,00	0,00	0,00	0,00	0,00%	0,00%
	PPI.2022.0028	Cemitérios			100,00				01/01/2022	31/12/2028	67.000,00	211 870,00	278 870,00	349,32	56 805,75	57 155,07	84,78%	20,47%
	0303|07030312	Cemitérios	E								67.000,00	211 870,00	278 870,00	349,32	56 805,75	57 155,07	84,78%	20,47%
	PPI.2022.0029	Jardins Municipais			100,00				01/01/2022	31/12/2025	5,00	0,00	5,00	0,00	0,00	0,00	0,00%	0,00%
	0303|07030305	Parques e Jardins	E								5,00	0,00	5,00	0,00	0,00	0,00	0,00%	0,00%
	PPI.2022.0030	Equipamento Básico			100,00				01/01/2022	31/12/2028	191.965,00	132 040,00	324 005,00	47 194,11	95 670,86	142 864,97	49,84%	38,49%
	0303|07011099	Outro	O								191.965,00	132 040,00	324 005,00	47 194,11	95 670,86	142 864,97	49,84%	38,49%
	PPI.2023.0002	Requalificação do Jardim do Cerco e da Parada Militar			100,00				01/01/2023	31/12/2028	5,00	0,00	5,00	0,00	0,00	0,00	0,00%	0,00%
	0303|07030305	Parques e Jardins	O								5,00	0,00	5,00	0,00	0,00	0,00	0,00%	0,00%
	PPI.2023.0010	PRR - CircularTech			100,00				12/04/2023	31/12/2026	93.545,00	0,00	93 545,00	0,00	0,00	0,00	0,00%	0,00%
	0303|07010499	Outros	E								2.065,00	0,00	2 065,00	0,00	0,00	0,00	0,00%	0,00%
	0303|07011099	Outro	O								91.480,00	0,00	91 480,00	0,00	0,00	0,00	0,00%	0,00%
2.5.1		**Cultura**									**5.772.530,00**	**18 578 410,00**	**24 350 940,00**	**1 449 963,17**	**4 280 759,11**	**5 730 722,28**		
	PPI.2014.0045	Museu da Música			100,00				01/01/2014	31/12/2023	47.330,00	0,00	47 330,00	409 634,76	0,00	409 634,76	0,00%	89,64%
	0401|07010399	Outros	E								47.330,00	0,00	47 330,00	409 634,76	0,00	409 634,76	0,00%	89,64%
	PPI.2020.0009	Cultura para todos			100,00				23/07/2020	31/12/2024	825,00	3 300,00	4 125,00	7 200,00	0,00	7 200,00	0,00%	63,58%
	0102|07011099	Outro	O								825,00	3 300,00	4 125,00	7 200,00	0,00	7 200,00	0,00%	63,58%
	PPI.2021.0001	Casa de Cultura da Azueira			100,00				01/01/2021	31/12/2026	93.005,00	2 923 000,00	3 016 005,00	10 370,62	0,00	10 370,62	0,00%	0,34%
	0401|07010399	Outros	E								93.005,00	2 923 000,00	3 016 005,00	10 370,62	0,00	10 370,62	0,00%	0,34%
	PPI.2021.0002	Centro de Exposições - Ala Sul do Palácio			100,00				01/01/2021	31/12/2023	680,00	0,00	680,00	612 369,05	0,00	612 369,05	0,00%	99,89%
	0401|07010399	Outros	E								680,00	0,00	680,00	612 369,05	0,00	612 369,05	0,00%	99,89%
	PPI.2022.0031	Transferência de Capital			100,00				01/01/2022	31/12/2028	10.005,00	200 000,00	210 005,00	40 000,00	10 000,00	50 000,00	99,95%	20,00%
	0102|080701	Instituições s/ fins lucrativos	O								10.005,00	200 000,00	210 005,00	40 000,00	10 000,00	50 000,00	99,95%	20,00%
	PPI.2022.0032	Diversas Instalações Culturais			100,00				01/01/2022	31/12/2028	989.120,00	898 525,00	1 887 645,00	36 992,08	926 152,31	963 144,39	93,63%	50,04%
	0401|07010399	Outros	E								989.120,00	898 525,00	1 887 645,00	36 992,08	926 152,31	963 144,39	93,63%	50,04%
	PPI.2022.0033	Equipamento Administrativo			100,00				01/01/2022	31/12/2028	27.595,00	10 000,00	37 595,00	32 349,66	27 591,72	59 941,38	99,99%	85,70%
	0401|070109	Equipamento administrativo	O								27.595,00	10 000,00	37 595,00	32 349,66	27 591,72	59 941,38	99,99%	85,70%
	PPI.2022.0034	Equipamento Básico			100,00				01/01/2022	31/12/2028	158.975,00	114 940,00	273 915,00	137 250,44	130 433,78	267 684,22	82,05%	65,10%
	0401|07011099	Outro	O								158.975,00	114 940,00	273 915,00	137 250,44	130 433,78	267 684,22	82,05%	65,10%
	PPI.2022.0035	Biblioteca de Mafra			100,00				01/01/2022	31/12/2026	1.400,00	2 100 005,00	2 101 405,00	0,00	0,00	0,00	0,00%	0,00%

Demonstração de Execução do Plano Plurianual de Investimento

Valores em EUR

Objetivo	Número do Projeto / Classif. Orçamental (Org., Cl.Econ.)	Designação	Forma de Realiz.	Fontes de Financiamento					Datas		Montante Previsto			Montante Executado			Nível de Execução Financeira Anual (%)	Nível de Execução Financeira Global (%)
				RG	RP	UE	EMPR	ND	Início	Fim	Ano t	Anos Seguintes	Total	Anos Anteriores	Ano t	Total		
2.5.1	0401|07010399	Outros	E								1.400,00	2 100 005,00	2 101 405,00	0,00	0,00	0,00	0,00%	0,00%
	PPI.2022.0036	Bens de Arqueologia, Antropologia, Património Histórico e Artes Plásticas			100,00				01/01/2022	31/12/2028	242.285,00	13 980,00	256 265,00	6 473,00	213 880,39	220 353,39	88,28%	83,87%
	0401|070305	Bens do património histórico, artístico e cultural	O								242.285,00	13 980,00	256 265,00	6 473,00	213 880,39	220 353,39	88,28%	83,87%
	PPI.2022.0037	Quinta da Raposa			100,00				01/01/2022	31/12/2025	794.560,00	125 000,00	919 560,00	157 323,56	685 695,95	843 019,51	86,30%	78,28%
	0401|07010399	Outros	E								794.560,00	125 000,00	919 560,00	157 323,56	685 695,95	843 019,51	86,30%	78,28%
	PPI.2022.0038	Museu Raúl Almeida			100,00				01/01/2022	31/12/2025	5,00	0,00	5,00	0,00	0,00	0,00	0,00%	0,00%
	0401|07010399	Outros	E								5,00	0,00	5,00	0,00	0,00	0,00	0,00%	0,00%
	PPI.2022.0039	Arquivo Municipal			100,00				01/01/2022	31/12/2026	695.010,00	2 036 000,00	2 731 010,00	0,00	656 413,30	656 413,30	94,45%	24,04%
	0401|07010399	Outros	E								695.010,00	2 036 000,00	2 731 010,00	0,00	656 413,30	656 413,30	94,45%	24,04%
	PPI.2022.0040	Reabilitação do Forte da Nossa Senhora da Natividade			100,00				01/01/2022	31/12/2027	5,00	0,00	5,00	0,00	0,00	0,00	0,00%	0,00%
	0401|07010399	Outros	E								5,00	0,00	5,00	0,00	0,00	0,00	0,00%	0,00%
	PPI.2022.0069	PRR - Museu Nacional Música - PNM			100,00				28/04/2022	31/12/2026	2.235.000,00	3 915 000,00	6 150 000,00	0,00	1 228 313,62	1 228 313,62	54,96%	19,97%
	0401|110299	Outras	O								2.235.000,00	3 915 000,00	6 150 000,00	0,00	1 228 313,62	1 228 313,62	54,96%	19,97%
	PPI.2022.0070	PRR - Palácio Nacional de Mafra			100,00				28/04/2022	31/12/2026	472.110,00	5 933 650,00	6 405 760,00	0,00	397 667,04	397 667,04	84,23%	6,21%
	0401|110299	Outras	O								472.110,00	5 933 650,00	6 405 760,00	0,00	397 667,04	397 667,04	84,23%	6,21%
	PPI.2023.0001	Reabilitação do Forte do Milreu - Ericeira			100,00				01/01/2023	31/12/2025	5,00	10 005,00	10 010,00	0,00	0,00	0,00	0,00%	0,00%
	0401|07010399	Outros	O								5,00	10 005,00	10 010,00	0,00	0,00	0,00	0,00%	0,00%
	PPI.2023.0005	Arquivo Nacional do Som			100,00				01/01/2023	31/12/2025	4.615,00	295 005,00	299 620,00	0,00	4 611,00	4 611,00	99,91%	1,54%
	0401|110299	Outras	O								4.615,00	295 005,00	299 620,00	0,00	4 611,00	4 611,00	99,91%	1,54%
2.5.2		**Desporto, recreio e lazer**									**1.147.240,00**	**7 543 135,00**	**8 690 375,00**	**344 698,87**	**883 163,65**	**1 227 862,52**		
	PPI.2020.0003	Escola das Armas - Protocolo UNESCO			100,00				02/01/2020	31/12/2027	10,00	1 155 000,00	1 155 010,00	0,00	0,00	0,00	0,00%	0,00%
	0301|07010399	Outros	E								5,00	1 155 000,00	1 155 005,00	0,00	0,00	0,00	0,00%	0,00%
	0301|07010499	Outros	E								5,00	0,00	5,00	0,00	0,00	0,00	0,00%	0,00%
	PPI.2022.0041	Transferências de Capital			100,00				01/01/2022	31/12/2028	192.505,00	160 000,00	352 505,00	18 000,00	157 500,00	175 500,00	81,82%	47,37%
	0102|080701	Instituições s/ fins lucrativos	O								192.505,00	160 000,00	352 505,00	18 000,00	157 500,00	175 500,00	81,82%	47,37%
	PPI.2022.0042	Edifícios-Instalações Desportivas			100,00				01/01/2022	31/12/2028	58.165,00	535 000,00	593 165,00	469,86	31 973,85	32 443,71	54,97%	5,47%
	0502|07010302	Instalações Desportivas e Recreativas	E								58.165,00	535 000,00	593 165,00	469,86	31 973,85	32 443,71	54,97%	5,47%
	PPI.2022.0043	Construções Diversas-Instalações Desportivas			100,00				01/01/2022	31/12/2028	230.800,00	455 000,00	685 800,00	11 787,20	228 684,42	240 471,62	99,08%	34,47%
	0502|07010406	Instalações Desportivas e Recreativas	E								230.800,00	455 000,00	685 800,00	11 787,20	228 684,42	240 471,62	99,08%	34,47%
	PPI.2022.0044	Diversos Parques de Jogo e Recreio			100,00				01/01/2022	31/12/2028	5,00	345 000,00	345 005,00	39 128,84	0,00	39 128,84	0,00%	10,19%
	0502|07030306	Instalações Desportivas e Recreativas	E								5,00	345 000,00	345 005,00	39 128,84	0,00	39 128,84	0,00%	10,19%
	PPI.2022.0045	Equipamento Administrativo			100,00				01/01/2022	31/12/2028	3.000,00	107 500,00	110 500,00	0,00	191,27	191,27	6,38%	0,17%
	0502|070109	Equipamento administrativo	O								3.000,00	107 500,00	110 500,00	0,00	191,27	191,27	6,38%	0,17%

Demonstração de Execução do Plano Plurianual de Investimento

Valores em EUR

Objetivo	Número do Projeto / Classif. Orçamental (Org., Cl.Econ.)	Designação	Forma de Realiz.	Fontes de Financiamento					Datas		Montante Previsto			Montante Executado			Nível de Execução Financeira Anual (%)	Nível de Execução Financeira Global (%)
				RG	RP	UE	EMPR	ND	Início	Fim	Ano t	Anos Seguintes	Total	Anos Anteriores	Ano t	Total		
2.5.2	PPI.2022.0046	Equipamento Básico			100,00				01/01/2022	31/12/2028	254.040,00	126 700,00	380 740,00	75 312,97	220 835,26	296 148,23	86,93%	64,94%
	0502|07011099	Outro	O								254.040,00	126 700,00	380 740,00	75 312,97	220 835,26	296 148,23	86,93%	64,94%
	PPI.2022.0068	PRR - Comunidades Desfavorecidas - Operação Integrada Local do Milharado			100,00				28/04/2022	31/12/2026	408.715,00	4 658 935,00	5 067 650,00	200 000,00	243 978,85	443 978,85	59,69%	8,43%
	0502|070101	Terrenos	O								5,00	0,00	5,00	200 000,00	0,00	200 000,00	0,00%	100,00%
	0502|07010406	Instalações Desportivas e Recreativas	E								184.190,00	4 589 685,00	4 773 875,00	0,00	184 185,25	184 185,25	100,00%	3,86%
	0502|070107	Equipamento de informática	O								110.000,00	56 335,00	166 335,00	0,00	14 757,54	14 757,54	13,42%	8,87%
	0502|070109	Equipamento administrativo	O								30.000,00	0,00	30 000,00	0,00	22 414,22	22 414,22	74,71%	74,71%
	0502|07011099	Outro	O								84.520,00	12 915,00	97 435,00	0,00	22 621,84	22 621,84	26,77%	23,22%
2.5.3		**Outras actividades cívicas e religiosas**									**353.005,00**	**105 000,00**	**458 005,00**	**84 396,80**	**352 840,00**	**437 236,80**		
	PPI.2022.0047	Transferências de Capital			100,00				01/01/2022	31/12/2028	353.005,00	105 000,00	458 005,00	84 396,80	352 840,00	437 236,80	99,95%	80,61%
	0102|080701	Instituições s/ fins lucrativos	O								353.005,00	105 000,00	458 005,00	84 396,80	352 840,00	437 236,80	99,95%	80,61%
3.1		**Agricultura, pecuária, silvicultura, caça e pesca**									**13.355,00**	**58 545,00**	**71 900,00**	**7 388,98**	**13 351,58**	**20 740,56**		
	PPI.2022.0048	Equipamento Administrativo			100,00				01/01/2022	31/12/2028	1.170,00	0,00	1 170,00	0,00	1 167,76	1 167,76	99,81%	99,81%
	0303|070109	Equipamento administrativo	O								1.170,00	0,00	1 170,00	0,00	1 167,76	1 167,76	99,81%	99,81%
	PPI.2022.0049	Equipamento básico			100,00				01/01/2022	31/12/2028	12.185,00	58 545,00	70 730,00	7 388,98	12 183,82	19 572,80	99,99%	25,06%
	0303|07011099	Outro	O								12.185,00	58 545,00	70 730,00	7 388,98	12 183,82	19 572,80	99,99%	25,06%
3.2.1		**Iluminação pública**									**1.012.490,00**	**1 165 500,00**	**2 177 990,00**	**509 495,16**	**689 820,76**	**1 199 315,92**		
	PPI.2022.0050	Construção e infraestruturas			100,00				01/01/2022	31/12/2028	585.750,00	609 000,00	1 194 750,00	228 406,02	360 774,85	589 180,87	61,59%	41,40%
	0302|07030304	Iluminação Pública	E								585.750,00	609 000,00	1 194 750,00	228 406,02	360 774,85	589 180,87	61,59%	41,40%
	PPI.2022.0051	Equipamento			100,00				01/01/2022	31/12/2028	426.740,00	556 500,00	983 240,00	281 089,14	329 045,91	610 135,05	77,11%	48,26%
	0302|07011099	Outro	O								426.740,00	556 500,00	983 240,00	281 089,14	329 045,91	610 135,05	77,11%	48,26%
3.3.1		**Transportes rodoviários**									**7.321.590,00**	**11 533 975,00**	**18 855 565,00**	**5 254 157,55**	**5 547 764,05**	**10 801 921,60**		
	PPI.2014.0063	Equipamento de transporte			100,00				01/01/2014	31/12/2028	837.085,00	515 000,00	1 352 085,00	1 431 920,73	361 696,80	1 793 617,53	43,21%	64,43%
	0302|07010699	Outro	O								837.085,00	515 000,00	1 352 085,00	1 431 920,73	361 696,80	1 793 617,53	43,21%	64,43%
	PPI.2022.0052	Viadutos, Arruamentos e Obras Complementares			100,00				01/01/2022	31/12/2028	1.136.650,00	50 000,00	1 186 650,00	3 632 488,71	1 135 666,55	4 768 155,26	99,91%	98,94%
	0301|07030301	Viadutos, Arruamentos e Obras Complementares	E								1.136.650,00	50 000,00	1 186 650,00	3 632 488,71	1 135 666,55	4 768 155,26	99,91%	98,94%
	PPI.2022.0053	Construção e Ampliação de Estacionamentos			100,00				01/01/2022	31/12/2028	3.400,00	20,00	3 420,00	26 814,00	0,00	26 814,00	0,00%	88,69%
	0301|07010499	Outros	E								3.400,00	20,00	3 420,00	26 814,00	0,00	26 814,00	0,00%	88,69%
	PPI.2022.0054	Equipamento básico			100,00				01/01/2022	31/12/2028	221.945,00	360 000,00	581 945,00	162 934,11	102 642,85	265 576,96	46,25%	35,65%
	0301|07011099	Outro	O								221.945,00	360 000,00	581 945,00	162 934,11	102 642,85	265 576,96	46,25%	35,65%
	PPI.2022.0055	Parque Autocaravanas - Foz do Lizandro			100,00				01/01/2022	31/12/2028	5,00	0,00	5,00	0,00	0,00	0,00	0,00%	0,00%
	0301|07010499	Outros	E								5,00	0,00	5,00	0,00	0,00	0,00	0,00%	0,00%

Demonstração de Execução do Plano Plurianual de Investimento

Valores em EUR

Objetivo	Número do Projeto / Classif. Orçamental (Org., Cl.Econ.)	Designação	Forma de Realiz.	Fontes de Financiamento					Datas		Montante Previsto			Montante Executado			Nível de Execução Financeira Anual (%)	Nível de Execução Financeira Global (%)
				RG	RP	UE	EMPR	ND	Início	Fim	Ano t	Anos Seguintes	Total	Anos Anteriores	Ano t	Total		
3.3.1	PPI.2023.0003	Manutenção e Expansão da Rede Viária e equipamentos			100,00				01/01/2023	31/12/2028	5.122.505,00	10 608 955,00	15 731 460,00	0,00	3 947 757,85	3 947 757,85	77,07%	25,09%
	0301|07011099	Outro	O								246.000,00	984 000,00	1 230 000,00	0,00	188 521,21	188 521,21	76,63%	15,33%
	0301|07030301	Viadutos, Arruamentos e Obras Complementares	O								4.876.500,00	9 624 955,00	14 501 455,00	0,00	3 759 236,64	3 759 236,64	77,09%	25,92%
	0301|07030399	Outros	O								5,00	0,00	5,00	0,00	0,00	0,00	0,00%	0,00%
3.4.1		**Mercados e feiras**									**127.315,00**	**845 000,00**	**972 315,00**	**1 605 697,82**	**119 945,08**	**1 725 642,90**		
	PPI.2014.0064	Mercados			100,00				01/01/2014	31/12/2028	127.315,00	845 000,00	972 315,00	1 605 697,82	119 945,08	1 725 642,90	94,21%	66,94%
	0303|07010303	Mercados e Instalações de Fiscalização Sanitária	E								127.315,00	845 000,00	972 315,00	1 605 697,82	119 945,08	1 725 642,90	94,21%	66,94%
3.4.2		**Turismo**									**153.990,00**	**528 020,00**	**682 010,00**	**1 302 279,43**	**149 403,32**	**1 451 682,75**		
	PPI.2018.0043	Apoio de Praia Baleia Sul			100,00				02/01/2018	31/12/2023	43.425,00	0,00	43 425,00	866 164,51	43 422,85	909 587,36	100,00%	100,00%
	0401|07010499	Outros	E								43.425,00	0,00	43 425,00	866 164,51	43 422,85	909 587,36	100,00%	100,00%
	PPI.2019.0009	Estabilização da Arriba da Praia do Algodio Lado Sul			100,00				01/09/2019	31/12/2026	4.005,00	45 015,00	49 020,00	33 210,00	0,00	33 210,00	0,00%	40,39%
	0401|07030399	Outros	E								4.005,00	45 015,00	49 020,00	33 210,00	0,00	33 210,00	0,00%	40,39%
	PPI.2022.0056	Apoios de praia			100,00				01/01/2022	31/12/2028	21.260,00	150 000,00	171 260,00	26 983,81	21 258,75	48 242,56	99,99%	24,33%
	0401|07010499	Outros	E								21.260,00	150 000,00	171 260,00	26 983,81	21 258,75	48 242,56	99,99%	24,33%
	PPI.2022.0057	Arranjo das Zonas Balneares			100,00				01/01/2022	31/12/2028	83.860,00	120 000,00	203 860,00	252 583,36	83 854,05	336 437,41	99,99%	73,71%
	0401|07030399	Outros	E								83.860,00	120 000,00	203 860,00	252 583,36	83 854,05	336 437,41	99,99%	73,71%
	PPI.2022.0058	Planos de Praia			100,00				01/01/2022	31/12/2028	5,00	80 000,00	80 005,00	0,00	0,00	0,00	0,00%	0,00%
	0401|07030399	Outros	E								5,00	80 000,00	80 005,00	0,00	0,00	0,00	0,00%	0,00%
	PPI.2022.0059	Equipamento de Praia			100,00				01/01/2022	31/12/2028	5,00	75 000,00	75 005,00	4 468,64	0,00	4 468,64	0,00%	5,62%
	0401|07010399	Outros	O								5,00	75 000,00	75 005,00	4 468,64	0,00	4 468,64	0,00%	5,62%
	PPI.2022.0060	Equipamento Administrativo			100,00				01/01/2022	31/12/2028	425,00	4 000,00	4 425,00	0,00	422,68	422,68	99,45%	9,55%
	0401|070109	Equipamento administrativo	O								425,00	4 000,00	4 425,00	0,00	422,68	422,68	99,45%	9,55%
	PPI.2022.0061	Equipamento Básico			100,00				01/01/2022	31/12/2028	1.000,00	4 000,00	5 000,00	118 869,11	444,99	119 314,10	44,50%	96,32%
	0401|07011099	Outro	O								1.000,00	4 000,00	5 000,00	118 869,11	444,99	119 314,10	44,50%	96,32%
	PPI.2022.0062	Apoio de Praia Matadouro			100,00				01/01/2022	31/12/2023	5,00	50 005,00	50 010,00	0,00	0,00	0,00	0,00%	0,00%
	0401|07010499	Outros	E								5,00	50 005,00	50 010,00	0,00	0,00	0,00	0,00%	0,00%
3.5.1		**Infraestruturas diversas**									**32.420,00**	**80 000,00**	**112 420,00**	**33 834,85**	**0,00**	**33 834,85**		
	PPI.2018.0032	Iniciativa WiFi4EU - Outras Construções e Infraestruturas			100,00				02/01/2018	31/12/2028	10,00	0,00	10,00	23 726,70	0,00	23 726,70	0,00%	99,96%
	0301|07011099	Outro	O								5,00	0,00	5,00	19 440,15	0,00	19 440,15	0,00%	99,97%
	0301|07030399	Outros	E								5,00	0,00	5,00	4 286,55	0,00	4 286,55	0,00%	99,88%
	PPI.2021.0006	Construção e Modernização de Centros de Recolha Oficial de Animais de Companhia			100,00				01/01/2021	31/12/2028	5,00	0,00	5,00	10 108,15	0,00	10 108,15	0,00%	99,95%

Demonstração de Execução do Plano Plurianual de Investimento

Valores em EUR

Objetivo	Número do Projeto / Classif. Orçamental (Org., Cl.Econ.)	Designação	Forma de Realiz.	Fontes de Financiamento					Datas		Montante Previsto			Montante Executado			Nível de Execução Financeira Anual (%)	Nível de Execução Financeira Global (%)
				RG	RP	UE	EMPR	ND	Início	Fim	Ano t	Anos Seguintes	Total	Anos Anteriores	Ano t	Total		
3.5.1	0303|07010399	Outros	E								5,00	0,00	5,00	10 108,15	0,00	10 108,15	0,00%	99,95%
	PPI.2023.0011	Sistemas de Drenagem de Águas Pluviais			100,00				12/04/2023	31/12/2028	32.405,00	80 000,00	112 405,00	0,00	0,00	0,00	0,00%	0,00%
	0303|07030399	Outros	E								32.405,00	80 000,00	112 405,00	0,00	0,00	0,00	0,00%	0,00%
4		Outras funções																
4.1		**Operações da dívida autárquica**									**5.544.465,00**	**75 301 885,00**	**80 846 350,00**	**14 619 793,77**	**5 539 753,01**	**20 159 546,78**		
	PPI.2014.0077	Amortizações da dívida - empréstimos m/l prazo			100,00				01/01/2014	31/12/2028	155.000,00	200 150,00	355 150,00	5 559 936,09	152 603,96	5 712 540,05	98,45%	96,58%
	0103|100603	Sociedades financeiras - Bancos e outras instituições financeiras	O								155.000,00	200 150,00	355 150,00	5 559 936,09	152 603,96	5 712 540,05	98,45%	96,58%
	PPI.2014.0079	Outras Amortizações de Médio e Longo Prazo			100,00				01/01/2014	31/12/2024	941.905,00	470 905,00	1 412 810,00	7 317 487,74	941 807,76	8 259 295,50	99,99%	94,60%
	0103|07030301	Viadutos, Arruamentos e Obras Complementares	O								941.905,00	470 905,00	1 412 810,00	7 317 487,74	941 807,76	8 259 295,50	99,99%	94,60%
	PPI.2014.0080	Ações e Outras Participações			100,00				02/01/2014	31/12/2024	10,00	0,00	10,00	2,00	0,00	2,00	0,00%	16,67%
	0102|090701	Sociedades e quase sociedades não financeiras - Privadas	O								5,00	0,00	5,00	2,00	0,00	2,00	0,00%	28,57%
	0102|090702	Sociedades e quase sociedades não financeiras - Públicas	O								5,00	0,00	5,00	0,00	0,00	0,00	0,00%	0,00%
	PPI.2018.0052	Amortizações da dívida - Remodelação Edif.Antiga Repartição de Finanças de Mafra			100,00				28/06/2018	31/12/2039	54.595,00	832 580,00	887 175,00	100 082,40	54 590,40	154 672,80	99,99%	15,67%
	0103|100603	Sociedades financeiras - Bancos e outras instituições financeiras	O								54.595,00	832 580,00	887 175,00	100 082,40	54 590,40	154 672,80	99,99%	15,67%
	PPI.2019.0003	Amortizações da dívida Empréstimo m/l prazo ao abrigo do artigo 92º da lei nº 71/2018, de 31 de dezembro			100,00				18/03/2019	31/12/2039	902.380,00	19 272 450,00	20 174 830,00	1 642 285,54	900 180,93	2 542 466,47	99,76%	11,65%
	0103|100603	Sociedades financeiras - Bancos e outras instituições financeiras	O								902.380,00	19 272 450,00	20 174 830,00	1 642 285,54	900 180,93	2 542 466,47	99,76%	11,65%
	PPI.2023.0004	Amortizações da dívida Empréstimo m/l prazo - Internalização Mafreduca			100,00				10/01/2023	24/09/2035	3.490.575,00	54 525 800,00	58 016 375,00	0,00	3 490 569,96	3 490 569,96	100,00%	6,02%
	0103|100603	Sociedades financeiras - Bancos e outras instituições financeiras	O								3.490.575,00	54 525 800,00	58 016 375,00	0,00	3 490 569,96	3 490 569,96	100,00%	6,02%
4.2		**Transferências entre administrações**									**485.570,00**	**0,00**	**485 570,00**	**100 000,00**	**454 583,46**	**554 583,46**		
	PPI.2021.0008	Transferências de Capital			100,00				29/04/2021	31/12/2028	485.570,00	0,00	485 570,00	100 000,00	454 583,46	554 583,46	93,62%	94,71%
	0102|08050102	Freguesias	O								485.570,00	0,00	485 570,00	100 000,00	454 583,46	554 583,46	93,62%	94,71%
4.3		**Diversas não especificadas**									**2.527.810,00**	**24 305 000,00**	**26 832 810,00**	**0,00**	**2 527 805,19**	**2 527 805,19**		
	PPI.2022.0063	Indemnizações			100,00				01/01/2022	31/12/2028	2.527.810,00	24 305 000,00	26 832 810,00	0,00	2 527 805,19	2 527 805,19	100,00%	9,42%
	0102|110202	Indemnizações	O								2.527.810,00	24 305 000,00	26 832 810,00	0,00	2 527 805,19	2 527 805,19	100,00%	9,42%
										Total	**45 303 069,00**	**176 096 660,00**	**221 399 729,00**	**52 578 644,61**	**38 831 711,19**	**91 410 355,80**		

ÓRGÃO EXECUTIVO

Em 12 de Abril de 24

ÓRGÃO DELIBERATIVO

Em 29 de Abril de 2024

ANEXO ÀS DEMONSTRAÇÕES ORÇAMENTAIS

"As demonstrações orçamentais são uma representação estruturada da execução e desempenho orçamental de uma entidade. Consequentemente, os objetivos das demonstrações orçamentais de finalidades gerais são o de proporcionar informação acerca do orçamento inicial, das alterações orçamentais, da execução das despesas e das receitas orçamentadas, dos pagamentos e recebimentos e do desempenho orçamental" (Decreto-Lei n.º 192/2015, de 11 de setembro).

Nos termos da NCP 26, o anexo às demonstrações orçamentais é composto por elementos que constituem informação adicional, sendo estes os seguintes:

1. Alterações orçamentais da receita;
2. Alterações orçamentais da despesa;
3. Alterações ao plano plurianual de investimentos;
4. Operações de tesouraria;
5. Contratação administrativa:
   5.1. Situação dos contratos;
   5.2. Adjudicações por tipo de procedimento;
6. Transferências e subsídios:
   6.1. Mapa de transferências/subsídios concedidos;
   6.2. Mapa de transferências/subsídios recebidos;

As demonstrações orçamentais em conjunto com o anexo, permitem o acompanhamento de todas as fases da receita e da despesa, desde a abertura, alterações orçamentais, execução até ao seu encerramento.

Alterações Orçamentais da Receita - de Abertura a Regularizações

Valores em EUR

Rubrica	Descrição	Receita					Observações
		Previsões Iniciais	Alterações Orçamentais			Previsões Corrigidas	
			Inscrições/ Reforços	Diminuições/ Anulações	Créditos Especiais		
	Receitas Correntes						
R1	**Receita fiscal**	42.092.915,00	0,00	0,00	0,00	42.092.915,00	
R1.1	Impostos diretos	42.092.910,00	0,00	0,00	0,00	42.092.910,00	
R1.2	Impostos indiretos	5,00	0,00	0,00	0,00	5,00	
R2	Contribuições para sistemas de proteção social e subsistemas de saúde	0,00	0,00	0,00	0,00	0,00	
R3	Taxas, multas e outras penalidades	9.570.285,00	0,00	0,00	0,00	9.570.285,00	
R4	Rendimentos de propriedade	108.250,00	0,00	0,00	0,00	108.250,00	
R5	**Transferências e subsídios correntes**	21.431.171,00	2.115.371,20	1.043.430,00	0,00	22.503.112,20	
R5.1	**Transferências correntes**	21.431.166,00	2.115.371,20	1.043.430,00	0,00	22.503.107,20	
R5.1.1	**Administrações Públicas**	21.174.651,00	2.115.371,20	1.043.430,00	0,00	22.246.592,20	
R5.1.1.1	Administração Central - Estado Português	20.490.621,00	1.789.736,20	1.043.430,00	0,00	21.236.927,20	
R5.1.1.2	Administração Central - Outras entidades	5.385,00	246.835,00	0,00	0,00	252.220,00	
R5.1.1.3	Segurança Social	0,00	0,00	0,00	0,00	0,00	
R5.1.1.4	Administração Regional	0,00	0,00	0,00	0,00	0,00	
R5.1.1.5	Administração Local	678.645,00	78.800,00	0,00	0,00	757.445,00	
R5.1.2	Exterior - U E	14.805,00	0,00	0,00	0,00	14.805,00	
R5.1.3	Outras	241.710,00	0,00	0,00	0,00	241.710,00	
R5.2	Subsídios Correntes	5,00	0,00	0,00	0,00	5,00	
R6	Venda de bens e serviços	6.550.960,00	0,00	0,00	0,00	6.550.960,00	
R7	Outras receitas correntes	516.230,00	388.000,00	0,00	0,00	904.230,00	
	Total das Receitas Correntes	**80.269.811,00**	**2.503.371,20**	**1.043.430,00**	**0,00**	**81.729.752,20**	
	Receitas de Capital						
R8	Venda de bens de investimento	904.430,00	0,00	0,00	0,00	904.430,00	
R9	**Transferências e subsídios de capital**	3.516.553,00	2.401.665,00	842.335,00	0,00	5.075.883,00	
R9.1	**Transferências de capital**	3.516.553,00	2.401.665,00	842.335,00	0,00	5.075.883,00	
R9.1.1	**Administrações Públicas**	3.516.508,00	2.401.665,00	842.335,00	0,00	5.075.838,00	
R9.1.1.1	Administração Central - Estado Português	2.882.713,00	116.790,00	75.585,00	0,00	2.923.918,00	

Alterações Orçamentais da Receita - de Abertura a Regularizações

Valores em EUR

Rubrica	Descrição	Receita					Observações
		Previsões Iniciais	Alterações Orçamentais			Previsões Corrigidas	
			Inscrições/ Reforços	Diminuições/ Anulações	Créditos Especiais		
R9.1.1.2	Administração Central - outras entidades	5,00	135.145,00	0,00	0,00	135.150,00	
R9.1.1.3	Segurança social	0,00	0,00	0,00	0,00	0,00	
R9.1.1.4	Administração Regional	0,00	0,00	0,00	0,00	0,00	
R9.1.1.5	Administração Local	633.790,00	2.149.730,00	766.750,00	0,00	2.016.770,00	
R9.1.2	Exterior - U E	10,00	0,00	0,00	0,00	10,00	
R9.1.3	Outras	35,00	0,00	0,00	0,00	35,00	
R9.2	Subsídios de capital	0,00	0,00	0,00	0,00	0,00	
R10	Outras receitas de capital	1.085.275,00	0,00	182.895,00	0,00	902.380,00	
	Total das Receitas de Capital	**5.506.258,00**	**2.401.665,00**	**1.025.230,00**	**0,00**	**6.882.693,00**	
	Receitas não efetiva						
R12	Receita com ativos financeiros	0,00	0,00	0,00	0,00	0,00	
R13	Receita com passivos financeiros	15,00	0,00	0,00	0,00	15,00	
	Total das Receitas não efetiva	**15,00**	**0,00**	**0,00**	**0,00**	**15,00**	
R11	Reposição não abatidas aos pagamentos	5,00	0,00	0,00	0,00	5,00	
R14	Saldo da gerência anterior - operações orçamentais	0,00	29.068.242,89	0,00	0,00	29.068.242,89	
	Total Geral (Receitas Correntes)	**80.269.811,00**	**2.503.371,20**	**1.043.430,00**	**0,00**	**81.729.752,20**	
	Total Geral (Receitas Capital)	**5.506.258,00**	**2.401.665,00**	**1.025.230,00**	**0,00**	**6.882.693,00**	
	Total Geral (Receitas Não Efetivas)	**15,00**	**0,00**	**0,00**	**0,00**	**15,00**	
	Total Geral	**85.776.089,00**	**33.973.279,09**	**2.068.660,00**	**0,00**	**117.680.708,09**	

ÓRGÃO EXECUTIVO

Em 12 de Abril de 24

ÓRGÃO DELIBERATIVO

Em 23 de Abril de 2024

Alterações Orçamentais da Despesa - de Abertura a Regularizações

Valores em EUR

Rubrica	Descrição	Despesa					Observações
		Dotações Iniciais	Alterações Orçamentais			Dotações Corrigidas	
			Inscrições/ Reforços	Diminuições/ Anulações	Créditos Especiais		
	Despesas Correntes						
D1	**Despesas com o pessoal**	24.786.770,00	4.188.285,00	2.642.604,11	0,00	26.332.450,89	
D1.1	Remunerações Certas e Permanentes	18.852.735,00	3.691.120,00	2.398.035,00	0,00	20.145.820,00	
D1.2	Abonos Variáveis ou Eventuais	588.025,00	95.500,00	22.600,00	0,00	660.925,00	
D1.3	Segurança social	5.346.010,00	401.665,00	221.969,11	0,00	5.525.705,89	
D2	Aquisição de bens e serviços	32.734.125,00	12.311.715,08	12.464.591,88	0,00	32.581.248,20	
D3	Juros e outros encargos	428.500,00	1.736.210,00	73.120,00	0,00	2.091.590,00	
D4	**Transferências e subsídios correntes**	7.393.970,00	4.168.650,00	1.975.285,00	0,00	9.587.335,00	
D4.1	**Transferências correntes**	7.243.965,00	2.645.065,00	1.454.470,00	0,00	8.434.560,00	
D4.1.1	**Administrações Públicas**	4.408.615,00	628.650,00	511.430,00	0,00	4.525.835,00	
D4.1.1.1	Administração Central - Estado Português	0,00	0,00	0,00	0,00	0,00	
D4.1.1.2	Administração Central - Outras entidades	0,00	586.005,00	463.815,00	0,00	122.190,00	
D4.1.1.3	Segurança social	0,00	0,00	0,00	0,00	0,00	
D4.1.1.4	Administração regional	0,00	0,00	0,00	0,00	0,00	
D4.1.1.5	Administração local	4.408.615,00	42.645,00	47.615,00	0,00	4.403.645,00	
D4.1.2	Entidades do setor não lucrativo	1.901.850,00	1.216.740,00	256.805,00	0,00	2.861.785,00	
D4.1.3	Famílias	845.465,00	359.575,00	615.870,00	0,00	589.170,00	
D4.1.4	Outras	88.035,00	440.100,00	70.365,00	0,00	457.770,00	
D4.2	Subsídios correntes	150.005,00	1.523.585,00	520.815,00	0,00	1.152.775,00	
D5	Outras Despesas Correntes	1.743.465,00	1.510.425,00	1.468.875,00	0,00	1.785.015,00	
	Total das Despesas Correntes	**67.086.830,00**	**23.915.285,08**	**18.624.475,99**	**0,00**	**72.377.639,09**	
	Despesas de Capital						
D6	Aquisição de bens de capital	14.465.759,00	44.515.990,00	24.856.890,00	0,00	34.124.859,00	
D7	**Transferências e subsídios de capital**	110.010,00	1.838.900,00	612.795,00	0,00	1.336.115,00	
D7.1	**Transferências de capital**	110.010,00	1.838.900,00	612.795,00	0,00	1.336.115,00	
D7.1.1	**Administrações Públicas**	5,00	802.000,00	314.725,00	0,00	487.280,00	
D7.1.1.1	Administração Central - Estado Português	0,00	0,00	0,00	0,00	0,00	
D7.1.1.2	Administração Central - Outras entidades	0,00	0,00	0,00	0,00	0,00	

Alterações Orçamentais da Despesa - de Abertura a Regularizações

Valores em EUR

Rubrica	Descrição	Despesa					Observações
		Dotações Iniciais	Alterações Orçamentais		Créditos Especiais	Dotações Corrigidas	
			Inscrições/ Reforços	Diminuições/ Anulações			
D7.1.1.3	Segurança social	0,00	0,00	0,00	0,00	0,00	
D7.1.1.4	Administração regional	0,00	0,00	0,00	0,00	0,00	
D7.1.1.5	Administração local	5,00	802.000,00	314.725,00	0,00	487.280,00	
D7.1.2	Entidades do setor não lucrativo	110.005,00	1.035.400,00	297.710,00	0,00	847.695,00	
D7.1.3	Famílias	0,00	0,00	0,00	0,00	0,00	
D7.1.4	Outras	0,00	1.500,00	360,00	0,00	1.140,00	
D7.2	Subsídios de Capital	0,00	0,00	0,00	0,00	0,00	
D8	Outras despesas de capital	2.818.605,00	3.016.510,00	595.580,00	0,00	5.239.535,00	
	Total das Despesas de Capital	**17.394.374,00**	**49.371.400,00**	**26.065.265,00**	**0,00**	**40.700.509,00**	
	Despesas não efetivas						
D9	Despesa com ativos financeiros	10,00	0,00	0,00	0,00	10,00	
D10	Despesa com passivos financeiros	1.294.875,00	3.490.570,00	182.895,00	0,00	4.602.550,00	
	Total das Despesas não efetivas	**1.294.885,00**	**3.490.570,00**	**182.895,00**	**0,00**	**4.602.560,00**	
	Total Geral (Despesas Correntes)	**67.086.830,00**	**23.915.285,08**	**18.624.475,99**	**0,00**	**72.377.639,09**	
	Total Geral (Despesas Capital)	**17.394.374,00**	**49.371.400,00**	**26.065.265,00**	**0,00**	**40.700.509,00**	
	Total Geral (Despesas não efetivas)	**1.294.885,00**	**3.490.570,00**	**182.895,00**	**0,00**	**4.602.560,00**	
	Total Geral	**85.776.089,00**	**76.777.255,08**	**44.872.635,99**	**0,00**	**117.680.708,09**	

ÓRGÃO EXECUTIVO

Em 12 de Abril de 24

ÓRGÃO DELIBERATIVO

Em 23 de Abril de 2024

Alterações ao Plano Plurianual de Investimento

Valores em EUR

Objetivo	Número do Projeto / Classif. Orçamental (Org., Cl.Econ.)	Designação	Datas		Pagamentos							Modificações
					2023		Anos seguintes					
			Início	Fim	Dot Inicial	Dot Corrigida	2024	2025	2026	2027	Outros	
1		Funções gerais										
1.1.1		**Administração geral**			**5.272.790.00**	**10.559.892.59**	**4 751 105,00**	**7 105 410,00**	**5 990 825,00**	**4 409 890,00**	**487 500,00**	**5.287.102.59**
	PAM.2019.0001	Seguros	01/01/2019	31/12/2028	429.205.00	445.205.00	538 645,00	446 975,00	455 460,00	464 110,00	0,00	16.000.00
	0202|01030901	Seguros de Acid. no Trab.e Doenças Profissionais			265.000,00	281.000,00	350 830,00	275 975,00	281 215,00	286 555,00	0,00	16.000.00
	0102|020212	Seguros			164.205,00	164.205,00	187 815,00	171 000,00	174 245,00	177 555,00	0,00	0.00
	PAM.2019.0005	Vigilância e Segurança	01/09/2019	31/12/2028	433.000.00	503.452.59	797 525,00	770 930,00	779 495,00	468 225,00	0,00	70.452.59
	08|020218	Vigilância e segurança			433.000,00	503.452,59	797 525,00	770 930,00	779 495,00	468 225,00	0,00	70.452.59
	PAM.2020.0003	Fundo de Emergência Municipal	01/04/2020	31/12/2028	10.000.00	6.500.00	10 220,00	10 410,00	10 600,00	10 800,00	0,00	-3.500.00
	0102|020121	Outros bens			5.000,00	1.500,00	5 110,00	5 205,00	5 300,00	5 400,00	0,00	-3.500.00
	0102|020225	Outros serviços			5.000,00	5.000,00	5 110,00	5 205,00	5 300,00	5 400,00	0,00	0.00
	PAM.2020.0006	GPM - Global Parliament of Mayors	01/04/2020	31/12/2028	1.935.00	1.935.00	1 935,00	1 935,00	1 935,00	1 935,00	0,00	0.00
	0102|040903	Resto do mundo - Países terceiros e organizações internacionais			1.935,00	1.935,00	1 935,00	1 935,00	1 935,00	1 935,00	0,00	0.00
	PAM.2020.0008	CATÓLICA-CESOP - Centro de Estudos e Sondagens de Opinião da Universidade Católica Portuguesa	01/04/2020	31/12/2028	6.055.00	6.055.00	6 055,00	6 055,00	6 055,00	6 055,00	0,00	0.00
	0102|020220	Outros trabalhos especializados			6.055,00	6.055,00	6 055,00	6 055,00	6 055,00	6 055,00	0,00	0.00
	PAM.2022.0001	Consultoria e Auditoria	01/01/2022	31/12/2028	78.900.00	128.900.00	80 635,00	82 165,00	83 725,00	85 315,00	0,00	50.000.00
	0102|020220	Outros trabalhos especializados			78.900,00	128.900,00	80 635,00	82 165,00	83 725,00	85 315,00	0,00	50.000.00
	PAM.2022.0002	Trabalhos Especializados	01/01/2022	31/12/2028	145.000.00	711.415.00	475 190,00	478 005,00	354 870,00	156 790,00	0,00	566.415.00
	0102|020220	Outros trabalhos especializados			145.000,00	711.415,00	475 190,00	478 005,00	354 870,00	156 790,00	0,00	566.415.00
	PAM.2022.0003	Obras Coercivas	01/01/2022	31/12/2028	200.000.00	330.000.00	200 000,00	200 000,00	200 000,00	200 000,00	0,00	130.000.00
	0102|020225	Outros serviços			200.000,00	330.000,00	200 000,00	200 000,00	200 000,00	200 000,00	0,00	130.000.00
	PAM.2022.0004	Modernização Administrativa	01/01/2022	31/12/2028	15.000.00	35.005.00	15 330,00	15 620,00	15 915,00	16 215,00	0,00	20.005.00
	0102|020220	Outros trabalhos especializados			15.000,00	35.005,00	15 330,00	15 620,00	15 915,00	16 215,00	0,00	20.005.00
	PAM.2022.0005	Mafra Requalifica	01/01/2022	31/12/2028	100.000.00	395.205.00	590 000,00	590 000,00	590 000,00	590 000,00	0,00	295.205.00
	0102|04080202	Outras			50.000,00	94.200,00	110 000,00	110 000,00	110 000,00	110 000,00	0,00	44.200.00
	0102|040102	Privadas			50.000,00	301.005,00	480 000,00	480 000,00	480 000,00	480 000,00	0,00	251.005.00
	PAM.2022.0006	Formação	01/01/2022	31/12/2028	60.000.00	82.000.00	2 620,00	47 140,00	54 970,00	64 875,00	0,00	22.000.00

Alterações ao Plano Plurianual de Investimento

Valores em EUR

Objetivo	Número do Projeto / Classif. Orçamental (Org., Cl.Econ.)	Designação	Datas		Pagamentos							Modificações
					2023		Anos seguintes					
			Início	Fim	Dot Inicial	Dot Corrigida	2024	2025	2026	2027	Outros	
1.1.1	0202|020215	Formação			60.000,00	82.000,00	2 620,00	47 140,00	54 970,00	64 875,00	0,00	22.000.00
	PAM.2022.0007	Publicações Periódicas	01/01/2022	31/12/2028	95.000.00	36.800.00	97 090,00	98 930,00	100 805,00	102 720,00	0,00	-58.200.00
	11|020220	Outros trabalhos especializados			95.000,00	36.800,00	97 090,00	98 930,00	100 805,00	102 720,00	0,00	-58.200.00
	PAM.2022.0051	Locação de Material de Informática	22/02/2022	31/12/2028	290.675.00	287.075.00	297 065,00	302 705,00	308 455,00	314 315,00	0,00	-3.600.00
	10|020205	Locação de material de informática			290.675,00	287.075,00	297 065,00	302 705,00	308 455,00	314 315,00	0,00	-3.600.00
	PAM.2022.0054	PRR - Bairros Comerciais Digitais	28/04/2022	31/12/2026	5.00	10.00	0,00	0,00	0,00	0,00	0,00	5.00
	0102|020214	Estudos, pareceres, projectos e consultadoria			5,00	5,00	0,00	0,00	0,00	0,00	0,00	0.00
	0102|020225	Outros serviços			0,00	5,00	0,00	0,00	0,00	0,00	0,00	5.00
	PPI.2014.0082	Aquisição de Edifícios	02/01/2014	31/12/2028	425.000.00	502.000.00	175 000,00	1 200 000,00	200 000,00	400 000,00	0,00	77.000.00
	0301|07010399	Outros			425.000,00	502.000,00	175 000,00	1 200 000,00	200 000,00	400 000,00	0,00	77.000.00
	PPI.2017.0005	Investimentos Incorpóreos	20/06/2017	31/12/2028	30.000.00	41.450.00	115 250,00	0,00	0,00	0,00	0,00	11.450.00
	10|070113	Investimentos incorpóreos			30.000,00	41.450,00	115 250,00	0,00	0,00	0,00	0,00	11.450.00
	PPI.2018.0001	Terrenos	02/01/2018	31/12/2030	2.400.000.00	5.082.300.00	900 000,00	1 375 000,00	375 000,00	375 000,00	487 500,00	2.682.300.00
	0102|070101	Terrenos			2.400.000,00	5.082.300,00	900 000,00	1 375 000,00	375 000,00	375 000,00	487 500,00	2.682.300.00
	PPI.2018.0033	Edifícios Multiusos	02/01/2019	31/12/2028	5.00	11.565.00	5,00	0,00	5,00	0,00	0,00	11.560.00
	0301|07010301	Instalações de Serviços			5,00	11.560,00	5,00	0,00	5,00	0,00	0,00	11.555.00
	0301|070113	Investimentos incorpóreos			0,00	5,00	0,00	0,00	0,00	0,00	0,00	5.00
	PPI.2018.0048	Obras de Remodelação e Requalificação da Quinta Santo António	28/06/2018	31/12/2027	5.00	168.905.00	5,00	5,00	5,00	5,00	0,00	168.900.00
	0301|07010399	Outros			5,00	168.905,00	5,00	5,00	5,00	5,00	0,00	168.900.00
	PPI.2020.0005	Fundo de Emergência Municipal	01/04/2020	31/12/2028	5.00	5.00	0,00	0,00	0,00	0,00	0,00	0.00
	0102|07011099	Outro			5,00	5,00	0,00	0,00	0,00	0,00	0,00	0.00
	PPI.2022.0001	Equipamento administrativo	01/01/2022	31/12/2028	5.000.00	13.025.00	0,00	0,00	0,00	0,00	0,00	8.025.00
	0102|070109	Equipamento administrativo			5.000,00	13.025,00	0,00	0,00	0,00	0,00	0,00	8.025.00
	PPI.2022.0002	Equipamento Básico	01/01/2022	31/12/2028	5.000.00	25.520.00	0,00	0,00	0,00	0,00	0,00	20.520.00
	0102|07011099	Outro			5.000,00	25.520,00	0,00	0,00	0,00	0,00	0,00	20.520.00
	PPI.2022.0003	Ferramentas e utensílios	01/01/2022	31/12/2028	1.000.00	1.000.00	0,00	0,00	0,00	0,00	0,00	0.00
	0102|070111	Ferramentas e utensílios			1.000,00	1.000,00	0,00	0,00	0,00	0,00	0,00	0.00
	PPI.2022.0004	Edifícios Municipais	01/01/2022	31/12/2028	75.000.00	580.000.00	5 000,00	926 000,00	1 899 995,00	599 995,00	0,00	505.000.00

Alterações ao Plano Plurianual de Investimento

Valores em EUR

Objetivo	Número do Projeto / Classif. Orçamental (Org., Cl.Econ.)	Designação	Datas		Pagamentos							Modificações
					2023		Anos seguintes					
			Início	Fim	Dot Inicial	Dot Corrigida	2024	2025	2026	2027	Outros	
1.1.1	0301|07010301	Instalações de Serviços			75.000,00	580.000,00	5 000,00	926 000,00	1 899 995,00	599 995,00	0,00	505.000.00
	PPI.2022.0005	Equipamento de Informática	01/01/2022	31/12/2028	162.000.00	176.510.00	18 550,00	88 550,00	88 550,00	88 550,00	0,00	14.510.00
	10|070107	Equipamento de informática			162.000,00	176.510,00	18 550,00	88 550,00	88 550,00	88 550,00	0,00	14.510.00
	PPI.2022.0006	Software Informático	01/01/2022	31/12/2028	300.000.00	570.000.00	416 985,00	416 985,00	416 985,00	416 985,00	0,00	270.000.00
	10|070108	Software informático			300.000,00	570.000,00	416 985,00	416 985,00	416 985,00	416 985,00	0,00	270.000.00
	PPI.2022.0007	Equipamento Básico	01/01/2022	31/12/2028	3.000.00	2.200.00	3 000,00	3 000,00	3 000,00	3 000,00	0,00	-800.00
	10|07011099	Outro			3.000,00	2.200,00	3 000,00	3 000,00	3 000,00	3 000,00	0,00	-800.00
	PPI.2022.0066	Equipamento Básico	22/02/2022	31/12/2028	2.000.00	254.455.00	5 000,00	45 000,00	45 000,00	45 000,00	0,00	252.455.00
	0302|07011099	Outro			2.000,00	254.455,00	5 000,00	45 000,00	45 000,00	45 000,00	0,00	252.455.00
	PPI.2023.0009	PRR - Bairros Comerciais Digitais	19/04/2023	31/12/2026	0.00	10.00	0,00	0,00	0,00	0,00	0,00	10.00
	0102|07011099	Outro			0,00	5,00	0,00	0,00	0,00	0,00	0,00	5.00
	0102|07030399	Outros			0,00	5,00	0,00	0,00	0,00	0,00	0,00	5.00
	PPI.2023.0012	Investimentos Incorpóreos	19/04/2023	31/12/2028	0.00	5.540.00	0,00	0,00	0,00	0,00	0,00	5.540.00
	0102|070113	Investimentos incorpóreos			0,00	5.540,00	0,00	0,00	0,00	0,00	0,00	5.540.00
	PPI.2023.0013	Quinta do Munhoz	05/06/2023	31/12/2026	0.00	155.850.00	0,00	0,00	0,00	0,00	0,00	155.850.00
	0301|07010499	Outros			0,00	155.850,00	0,00	0,00	0,00	0,00	0,00	155.850.00
1.2.1		**Protecção civil e luta contra incêndios**			**707.740.00**	**1.099.065.00**	**712 900,00**	**736 280,00**	**749 915,00**	**763 765,00**	**0,00**	**391.325.00**
	PAM.2022.0008	Associações e Agrupamentos Humanitários	01/01/2022	31/12/2028	654.435.00	833.035.00	668 830,00	681 535,00	694 480,00	707 675,00	0,00	178.600.00
	0102|040701	Instituições s/ fins lucrativos			654.435,00	833.035,00	668 830,00	681 535,00	694 480,00	707 675,00	0,00	178.600.00
	PAM.2022.0009	Planos de Emergência e Ações de Formação e Sensibilização	01/01/2022	31/12/2028	35.000.00	500.00	35 770,00	36 445,00	37 135,00	37 840,00	0,00	-34.500.00
	09|020220	Outros trabalhos especializados			35.000,00	500,00	35 770,00	36 445,00	37 135,00	37 840,00	0,00	-34.500.00
	PPI.2022.0008	Equipamento Administrativo	01/01/2022	31/12/2028	300.00	5.00	300,00	300,00	300,00	250,00	0,00	-295.00
	09|070109	Equipamento administrativo			300,00	5,00	300,00	300,00	300,00	250,00	0,00	-295.00
	PPI.2022.0009	Equipamento Básico	01/01/2022	31/12/2028	18.000.00	20.120.00	8 000,00	18 000,00	18 000,00	18 000,00	0,00	2.120.00
	09|07011099	Outro			18.000,00	20.120,00	8 000,00	18 000,00	18 000,00	18 000,00	0,00	2.120.00
	PPI.2022.0067	Associações e Agrupamentos Humanitários	22/02/2022	31/12/2028	5.00	245.405.00	0,00	0,00	0,00	0,00	0,00	245.400.00
	0102|080701	Instituições s/ fins lucrativos			5,00	245.405,00	0,00	0,00	0,00	0,00	0,00	245.400.00
1.2.2		**Polícia municipal**			**3.500.00**	**86.530.00**	**3 000,00**	**3 500,00**	**3 500,00**	**3 500,00**	**0,00**	**83.030.00**

Alterações ao Plano Plurianual de Investimento

Valores em EUR

Objetivo	Número do Projeto / Classif. Orçamental (Org., Cl.Econ.)	Designação	Datas		Pagamentos							Modificações
					2023		Anos seguintes					
			Início	Fim	Dot Inicial	Dot Corrigida	2024	2025	2026	2027	Outros	
	PPI.2022.0010	Equipamento Administrativo	01/01/2022	31/12/2028	2.000.00	5.00	2 000,00	2 000,00	2 000,00	2 000,00	0,00	-1.995.00
	08|070109	Equipamento administrativo			2.000,00	5,00	2 000,00	2 000,00	2 000,00	2 000,00	0,00	-1.995.00
	PPI.2022.0011	Equipamento Básico	01/01/2022	31/12/2028	1.500.00	86.525.00	1 000,00	1 500,00	1 500,00	1 500,00	0,00	85.025.00
	08|07011099	Outro			1.500,00	86.525,00	1 000,00	1 500,00	1 500,00	1 500,00	0,00	85.025.00
2		Funções sociais										
2.1.0		**Educação - Lançamento**			**25.000.00**	**44.000.00**	**15 000,00**	**0,00**	**0,00**	**0,00**	**0,00**	**19.000.00**
	PPI.2021.0003	Universidade da Música	01/01/2021	31/12/2025	25.000.00	44.000.00	15 000,00	0,00	0,00	0,00	0,00	19.000.00
	0501|07010399	Outros			25.000,00	44.000,00	15 000,00	0,00	0,00	0,00	0,00	19.000.00
2.1.1		**Ensino não superior**			**11.457.589.00**	**5.378.229.00**	**4 664 355,00**	**5 071 450,00**	**4 793 490,00**	**5 027 910,00**	**0,00**	**-6.079.360.00**
	PAM.2014.0007	Rede Escolar do Concelho - Renda	01/01/2014	31/12/2023	5.460.000.00	0.00	0,00	0,00	0,00	0,00	0,00	-5.460.000.00
	0501|020204	Locação de edifícios			5.460.000,00	0,00	0,00	0,00	0,00	0,00	0,00	-5.460.000.00
	PAM.2017.0006	Promoção do Sucesso Escolar	14/02/2017	31/12/2023	100.00	100.00	100,00	100,00	100,00	100,00	0,00	0.00
	0501|010107	Pessoal em regime de tarefa ou avença			100,00	100,00	100,00	100,00	100,00	100,00	0,00	0.00
	PAM.2022.0010	Transferências - Instituições sem Fins Lucrativos	01/01/2022	31/12/2028	92.910.00	467.080.00	94 950,00	96 750,00	98 585,00	100 455,00	0,00	374.170.00
	0501|040701	Instituições s/ fins lucrativos			92.910,00	467.080,00	94 950,00	96 750,00	98 585,00	100 455,00	0,00	374.170.00
	PAM.2022.0052	Refeições Escolares	22/02/2022	31/12/2028	4.094.230.00	3.918.660.00	4 184 300,00	4 263 795,00	4 344 805,00	4 427 355,00	0,00	-175.570.00
	0501|020105	Alimentação-Refeições confeccionadas			1.541.715,00	1.480.330,00	1 575 630,00	1 605 565,00	1 636 070,00	1 667 155,00	0,00	-61.385.00
	0501|020225	Outros serviços			2.552.515,00	2.438.330,00	2 608 670,00	2 658 230,00	2 708 735,00	2 760 200,00	0,00	-114.185.00
	PPI.2018.0034	EB 2/3 da Ericeira	02/01/2018	31/12/2024	5.000.00	4.270.00	0,00	0,00	0,00	0,00	0,00	-730.00
	0501|07010305	Escolas			5.000,00	4.270,00	0,00	0,00	0,00	0,00	0,00	-730.00
	PPI.2021.0004	Centro Social e Estudantil Mafra	01/01/2021	31/12/2028	700.000.00	5.00	5,00	5,00	0,00	0,00	0,00	-699.995.00
	0501|07010399	Outros			700.000,00	5,00	5,00	5,00	0,00	0,00	0,00	-699.995.00
	PPI.2022.0012	Edifícios Escolares	01/01/2022	31/12/2028	566.624.00	760.224.00	270 000,00	710 800,00	350 000,00	500 000,00	0,00	193.600.00
	0501|07010305	Escolas			566.624,00	760.224,00	270 000,00	710 800,00	350 000,00	500 000,00	0,00	193.600.00
	PPI.2022.0013	Equipamento Administrativo	01/01/2022	31/12/2028	5.000.00	4.195.00	0,00	0,00	0,00	0,00	0,00	-805.00
	0501|070109	Equipamento administrativo			5.000,00	4.195,00	0,00	0,00	0,00	0,00	0,00	-805.00
	PPI.2022.0014	Equipamento Básico	01/01/2022	31/12/2028	35.000.00	33.985.00	10 000,00	0,00	0,00	0,00	0,00	-1.015.00

Alterações ao Plano Plurianual de Investimento

Valores em EUR

Objetivo	Número do Projeto / Classif. Orçamental (Org., Cl.Econ.)	Designação	Datas		Pagamentos							Modificações
					2023		Anos seguintes					
			Início	Fim	Dot Inicial	Dot Corrigida	2024	2025	2026	2027	Outros	
2.1.1	0501|07011099	Outro			35.000,00	33.985,00	10 000,00	0,00	0,00	0,00	0,00	-1.015.00
	PPI.2022.0015	Equipamento Administrativo	01/01/2022	31/12/2028	5.000.00	5.00	0,00	0,00	0,00	0,00	0,00	-4.995.00
	0502|070109	Equipamento administrativo			5.000,00	5,00	0,00	0,00	0,00	0,00	0,00	-4.995.00
	PPI.2022.0016	Equipamento Básico	01/01/2022	31/12/2028	193.725.00	5.00	0,00	0,00	0,00	0,00	0,00	-193.720.00
	0502|07011099	Outro			193.725,00	5,00	0,00	0,00	0,00	0,00	0,00	-193.720.00
	PPI.2022.0064	PRR - Edifícios Escolares	01/01/2022	31/12/2026	300.000.00	189.700.00	105 000,00	0,00	0,00	0,00	0,00	-110.300.00
	0501|07010305	Escolas			300.000,00	189.700,00	105 000,00	0,00	0,00	0,00	0,00	-110.300.00
2.1.2		**Serviços auxiliares de ensino**			**2.085.585.00**	**1.994.115.00**	**2 131 450,00**	**2 171 925,00**	**2 213 165,00**	**2 255 195,00**	**0,00**	**-91.470.00**
	PAM.2014.0009	Transportes Escolares	01/01/2014	31/12/2028	1.262.435.00	1.181.300.00	1 290 200,00	1 314 710,00	1 339 685,00	1 365 135,00	0,00	-81.135.00
	0501|020210	Transportes			1.240.670,00	1.159.535,00	1 267 960,00	1 292 050,00	1 316 595,00	1 341 610,00	0,00	-81.135.00
	0501|04080202	Outras			21.765,00	21.765,00	22 240,00	22 660,00	23 090,00	23 525,00	0,00	0.00
	PAM.2014.0011	Alimentação Creche Municipal	01/01/2014	31/12/2028	108.605.00	130.805.00	110 990,00	113 095,00	115 240,00	117 425,00	0,00	22.200.00
	0501|020225	Outros serviços			108.605,00	130.805,00	110 990,00	113 095,00	115 240,00	117 425,00	0,00	22.200.00
	PAM.2014.0012	Fornecimento de Fruta Escolar	01/01/2014	31/12/2028	80.995.00	81.995.00	82 775,00	84 345,00	85 945,00	87 575,00	0,00	1.000.00
	0501|020121	Outros bens			80.995,00	81.995,00	82 775,00	84 345,00	85 945,00	87 575,00	0,00	1.000.00
	PAM.2022.0012	Atividades de Enriquecimento Curricular	01/01/2022	31/12/2028	545.240.00	507.705.00	557 235,00	567 820,00	578 605,00	589 595,00	0,00	-37.535.00
	0102|040701	Instituições s/ fins lucrativos			545.240,00	507.705,00	557 235,00	567 820,00	578 605,00	589 595,00	0,00	-37.535.00
	PAM.2022.0013	Apoio ao Desenvolvimento de Projetos Educativos	01/01/2022	31/12/2024	5.000.00	1.000.00	5 110,00	5 205,00	5 300,00	5 400,00	0,00	-4.000.00
	0102|040701	Instituições s/ fins lucrativos			5.000,00	1.000,00	5 110,00	5 205,00	5 300,00	5 400,00	0,00	-4.000.00
	PAM.2022.0014	Ação Social Escolar	01/01/2022	31/12/2028	22.500.00	15.500.00	22 995,00	23 425,00	23 865,00	24 315,00	0,00	-7.000.00
	0501|020121	Outros bens			10.000,00	10.000,00	10 220,00	10 410,00	10 605,00	10 805,00	0,00	0.00
	0501|040701	Instituições s/ fins lucrativos			12.500,00	5.500,00	12 775,00	13 015,00	13 260,00	13 510,00	0,00	-7.000.00
	PAM.2022.0015	Bolsa de Livros Escolares	01/01/2022	31/12/2028	60.810.00	75.810.00	62 145,00	63 325,00	64 525,00	65 750,00	0,00	15.000.00
	0501|020121	Outros bens			60.810,00	75.810,00	62 145,00	63 325,00	64 525,00	65 750,00	0,00	15.000.00
2.2.1		**Serviços individuais de saúde**			**10.00**	**198.870.02**	**2 600 000,00**	**2 222 000,00**	**700 000,00**	**0,00**	**0,00**	**198.860.02**
	PAM.2023.0017	Transferências de Competências Saúde - Serviços e Fundos Autónomos	05/06/2023	31/12/2024	0.00	122.190.00	0,00	0,00	0,00	0,00	0,00	122.190.00
	0402|040305	Serviços e Fundos Autónomos			0,00	122.190,00	0,00	0,00	0,00	0,00	0,00	122.190.00

Alterações ao Plano Plurianual de Investimento

Valores em EUR

Objetivo	Número do Projeto / Classif. Orçamental (Org., Cl.Econ.)	Designação	Datas		Pagamentos							Modificações
					2023		Anos seguintes					
			Início	Fim	Dot Inicial	Dot Corrigida	2024	2025	2026	2027	Outros	
	PAM.2023.0018	Transferências de Competências Saúde - Limpeza e higiene	05/06/2023	31/12/2028	0.00	5.000.02	700 000,00	700 000,00	700 000,00	0,00	0,00	5.000.02
	0402|020202	Limpeza e higiene			0,00	5.000,02	700 000,00	700 000,00	700 000,00	0,00	0,00	5.000.02
	PPI.2022.0072	PRR - Unidade de Saúde Mafra Oeste	07/09/2022	31/12/2026	10.00	71.680.00	1 900 000,00	1 522 000,00	0,00	0,00	0,00	71.670.00
	0301|070101	Terrenos			5,00	5,00	0,00	0,00	0,00	0,00	0,00	0.00
	0301|07010399	Outros			5,00	71.675,00	1 900 000,00	1 522 000,00	0,00	0,00	0,00	71.670.00
2.3.2		**Acção social**			**659.960.00**	**645.995.00**	**612 125,00**	**623 735,00**	**635 565,00**	**707 075,00**	**0,00**	**-13.965.00**
	PAM.2017.0009	Apoio a Carenciados - Polo de Receção	28/03/2017	31/12/2028	21.660.00	12.660.00	22 130,00	22 540,00	22 955,00	23 380,00	0,00	-9.000.00
	0402|020121	Outros bens			1.000,00	1.000,00	1 020,00	1 035,00	1 050,00	1 065,00	0,00	0.00
	0402|020225	Outros serviços			1.000,00	1.000,00	1 020,00	1 035,00	1 050,00	1 065,00	0,00	0.00
	0402|040701	Instituições s/ fins lucrativos			19.660,00	10.660,00	20 090,00	20 470,00	20 855,00	21 250,00	0,00	-9.000.00
	PAM.2019.0003	Idade +	18/03/2019	31/12/2024	55.000.00	65.00	0,00	0,00	0,00	0,00	0,00	-54.935.00
	0402|020220	Outros trabalhos especializados			10.000,00	60,00	0,00	0,00	0,00	0,00	0,00	-9.940.00
	0402|020225	Outros serviços			45.000,00	5,00	0,00	0,00	0,00	0,00	0,00	-44.995.00
	PAM.2022.0017	Promoção do Emprego e da Empregabilidade	01/01/2022	31/12/2028	60.000.00	47.000.00	61 320,00	62 485,00	63 670,00	64 875,00	0,00	-13.000.00
	0102|040701	Instituições s/ fins lucrativos			60.000,00	47.000,00	61 320,00	62 485,00	63 670,00	64 875,00	0,00	-13.000.00
	PAM.2022.0018	Apoio ao Cidadão	01/01/2022	31/12/2028	430.900.00	65.795.00	142 565,00	145 270,00	148 030,00	150 840,00	0,00	-365.105.00
	0402|040701	Instituições s/ fins lucrativos			139.500,00	35.395,00	142 565,00	145 270,00	148 030,00	150 840,00	0,00	-104.105.00
	0402|04080202	Outras			291.400,00	15.400,00	0,00	0,00	0,00	0,00	0,00	-276.000.00
	0402|04010102	Outras			0,00	15.000,00	0,00	0,00	0,00	0,00	0,00	15.000.00
	PAM.2022.0019	Incentivo à Fixação de Médicos	01/01/2022	31/12/2028	26.400.00	14.900.00	26 980,00	27 490,00	28 010,00	28 540,00	0,00	-11.500.00
	0402|04080202	Outras			26.400,00	14.900,00	26 980,00	27 490,00	28 010,00	28 540,00	0,00	-11.500.00
	PAM.2023.0004	Voucher Ajudar +	01/01/2023	31/12/2028	60.000.00	20.005.00	61 320,00	62 485,00	63 670,00	64 875,00	0,00	-39.995.00
	0402|04080202	Outras			60.000,00	20.005,00	61 320,00	62 485,00	63 670,00	64 875,00	0,00	-39.995.00
	PAM.2023.0011	Apoio ao Arrendamento Habitacional	01/02/2023	31/12/2028	0.00	216.000.00	297 810,00	303 465,00	309 230,00	374 565,00	0,00	216.000.00
	0402|04080202	Outras			0,00	216.000,00	297 810,00	303 465,00	309 230,00	374 565,00	0,00	216.000.00
	PAM.2023.0012	Protocolos/Acordos - RSI e SAAS	01/02/2023	31/12/2028	0.00	207.090.00	0,00	0,00	0,00	0,00	0,00	207.090.00
	0402|040701	Instituições s/ fins lucrativos			0,00	207.090,00	0,00	0,00	0,00	0,00	0,00	207.090.00

Alterações ao Plano Plurianual de Investimento

Valores em EUR

Objetivo	Número do Projeto / Classif. Orçamental (Org., Cl.Econ.)	Designação	Datas		Pagamentos							Modificações
					2023		Anos seguintes					
			Início	Fim	Dot Inicial	Dot Corrigida	2024	2025	2026	2027	Outros	
	PAM.2023.0013	Serviços Atendimento e Acompanhamento Social	01/02/2023	31/12/2028	0.00	59.575.00	0,00	0,00	0,00	0,00	0,00	59.575.00
	0402|04080202	Outras			0,00	59.575,00	0,00	0,00	0,00	0,00	0,00	59.575.00
	PPI.2022.0018	Equipamento Administrativo	01/01/2022	31/12/2028	1.000.00	405.00	0,00	0,00	0,00	0,00	0,00	-595.00
	0402|070109	Equipamento administrativo			1.000,00	405,00	0,00	0,00	0,00	0,00	0,00	-595.00
	PPI.2022.0019	Equipamento Básico	01/01/2022	31/12/2028	5.000.00	2.500.00	0,00	0,00	0,00	0,00	0,00	-2.500.00
	0402|07011099	Outro			5.000,00	2.500,00	0,00	0,00	0,00	0,00	0,00	-2.500.00
2.4.1		**Habitação**			**1.862.070.00**	**6.181.140.00**	**3 689 310,00**	**1 210 320,00**	**125 000,00**	**125 000,00**	**0,00**	**4.319.070.00**
	PPI.2014.0021	Habitações Sociais	01/01/2014	31/12/2028	185.000.00	68.345.00	25 000,00	125 000,00	125 000,00	125 000,00	0,00	-116.655.00
	0402|07010201	Construção			150.000,00	55.895,00	15 000,00	75 000,00	75 000,00	75 000,00	0,00	-94.105.00
	0402|07010203	Reparação e Beneficiação			35.000,00	12.450,00	10 000,00	50 000,00	50 000,00	50 000,00	0,00	-22.550.00
	PPI.2022.0065	PRR - Habitações Sociais	01/01/2022	31/12/2026	1.677.070.00	6.112.795.00	3 664 310,00	1 085 320,00	0,00	0,00	0,00	4.435.725.00
	0402|070101	Terrenos			5,00	3.044.970,00	10 000,00	250 000,00	0,00	0,00	0,00	3.044.965.00
	0402|07010201	Construção			1.640.000,00	2.534.360,00	3 553 405,00	835 320,00	0,00	0,00	0,00	894.360.00
	0402|07010203	Reparação e Beneficiação			5,00	5,00	0,00	0,00	0,00	0,00	0,00	0.00
	0402|07010399	Outros			5,00	264.005,00	0,00	0,00	0,00	0,00	0,00	264.000.00
	0402|070113	Investimentos incorpóreos			37.055,00	269.455,00	100 905,00	0,00	0,00	0,00	0,00	232.400.00
2.4.2		**Ordenamento do território**			**868.635.00**	**4.287.715.00**	**3 005 550,00**	**3 274 900,00**	**3 328 475,00**	**3 593 480,00**	**0,00**	**3.419.080.00**
	PAM.2022.0055	Biovalue	21/06/2022	31/12/2028	43.715.00	43.715.00	43 715,00	21 410,00	0,00	0,00	0,00	0.00
	0601|010107	Pessoal em regime de tarefa ou avença			30.885,00	30.885,00	30 885,00	15 445,00	0,00	0,00	0,00	0.00
	0601|020225	Outros serviços			12.830,00	12.830,00	12 830,00	5 965,00	0,00	0,00	0,00	0.00
	PAM.2023.0010	FoodLink	01/02/2023	31/12/2024	0.00	4.700.00	0,00	0,00	0,00	0,00	0,00	4.700.00
	0601|020225	Outros serviços			0,00	4.700,00	0,00	0,00	0,00	0,00	0,00	4.700.00
	PPI.2018.0035	Parque Verde da Empa	02/01/2018	31/12/2026	5.00	39.975.00	5 000,00	5,00	5,00	5,00	0,00	39.970.00
	0301|07030399	Outros			5,00	39.975,00	5 000,00	5,00	5,00	5,00	0,00	39.970.00
	PPI.2018.0036	Requalificação Urbana do Largo da Feira na Malveira/Casa Cultura Malveira	02/01/2018	31/12/2023	301.415.00	218.900.00	0,00	0,00	0,00	0,00	0,00	-82.515.00
	0301|07010399	Outros			1.415,00	1.415,00	0,00	0,00	0,00	0,00	0,00	0.00
	0301|07030399	Outros			300.000,00	217.485,00	0,00	0,00	0,00	0,00	0,00	-82.515.00

Alterações ao Plano Plurianual de Investimento

Valores em EUR

Objetivo	Número do Projeto / Classif. Orçamental (Org., Cl.Econ.)	Designação	Datas		Pagamentos							Modificações
					2023		Anos seguintes					
			Início	Fim	Dot Inicial	Dot Corrigida	2024	2025	2026	2027	Outros	
	PPI.2019.0010	ValorRio - Parque Urbano da Póvoa da Galega	01/09/2019	31/12/2023	50.000.00	270.420.00	0,00	0,00	0,00	0,00	0,00	220.420.00
	0301|07030399	Outros			50.000,00	270.420,00	0,00	0,00	0,00	0,00	0,00	220.420.00
	PPI.2021.0005	Parque Urbano da Alcainça	01/01/2021	31/12/2026	5.00	396.005.00	601 100,00	12 700,00	1 200,00	0,00	0,00	396.000.00
	0301|07030399	Outros			5,00	396.005,00	601 100,00	12 700,00	1 200,00	0,00	0,00	396.000.00
	PPI.2022.0020	Requalificação de Diversos Espaços Urbanos	01/01/2022	31/12/2028	350.000.00	2.205.455.00	1 937 945,00	2 957 300,00	2 978 785,00	2 999 990,00	0,00	1.855.455.00
	0301|07030399	Outros			350.000,00	2.205.455,00	1 937 945,00	2 957 300,00	2 978 785,00	2 999 990,00	0,00	1.855.455.00
	PPI.2022.0021	Passeios Pedonais	01/01/2022	31/12/2028	25.000.00	126.500.00	0,00	235 000,00	255 000,00	500 000,00	0,00	101.500.00
	0301|07030301	Viadutos, Arruamentos e Obras Complementares			25.000,00	126.500,00	0,00	235 000,00	255 000,00	500 000,00	0,00	101.500.00
	PPI.2022.0022	Equipamento Administrativo	01/01/2022	31/12/2028	5.000.00	3.825.00	0,00	0,00	0,00	0,00	0,00	-1.175.00
	0301|070109	Equipamento administrativo			5.000,00	3.825,00	0,00	0,00	0,00	0,00	0,00	-1.175.00
	PPI.2022.0023	Equipamento Básico	01/01/2022	31/12/2028	50.000.00	357.750.00	2 500,00	5 000,00	50 000,00	50 000,00	0,00	307.750.00
	0301|07011099	Outro			50.000,00	357.750,00	2 500,00	5 000,00	50 000,00	50 000,00	0,00	307.750.00
	PPI.2022.0024	Sistema de Informação Geográfica - SIG	01/01/2022	31/12/2028	43.485.00	43.485.00	43 485,00	43 485,00	43 485,00	43 485,00	0,00	0.00
	0602|070108	Software informático			43.485,00	43.485,00	43 485,00	43 485,00	43 485,00	43 485,00	0,00	0.00
	PPI.2022.0071	PRR - Acessibilidades 360º	21/06/2022	31/12/2026	5.00	5.00	0,00	0,00	0,00	0,00	0,00	0.00
	0301|07030399	Outros			5,00	5,00	0,00	0,00	0,00	0,00	0,00	0.00
	PPI.2023.0006	ORU Ericeira II	01/01/2023	31/12/2028	5.00	5.00	0,00	0,00	0,00	0,00	0,00	0.00
	0601|07030399	Outros			5,00	5,00	0,00	0,00	0,00	0,00	0,00	0.00
	PPI.2023.0007	Parque Urbano da Ericeira	01/02/2023	31/12/2026	0.00	290.725.00	5,00	0,00	0,00	0,00	0,00	290.725.00
	0301|07030399	Outros			0,00	290.725,00	5,00	0,00	0,00	0,00	0,00	290.725.00
	PPI.2023.0008	PRR - Modernização da infraestrutura tecnológica da rede de equipamentos culturais	01/02/2023	31/12/2026	0.00	286.250.00	371 800,00	0,00	0,00	0,00	0,00	286.250.00
	0401|07011099	Outro			0,00	286.250,00	371 800,00	0,00	0,00	0,00	0,00	286.250.00
2.4.3		**Saneamento**			**20.000.00**	**161.000.00**	**80 000,00**	**0,00**	**0,00**	**0,00**	**0,00**	**141.000.00**
	PPI.2022.0025	Execução de Redes Coletoras de Drenagem de Águas Residuais	01/01/2022	31/12/2028	10.000.00	146.000.00	80 000,00	0,00	0,00	0,00	0,00	136.000.00
	0303|07030302	Sistemas de Drenagem de Águas Residuais			10.000,00	146.000,00	80 000,00	0,00	0,00	0,00	0,00	136.000.00
	PPI.2022.0026	Reparação e Beneficiação das Redes de Drenagem e Águas Residuais	01/01/2022	31/12/2028	10.000.00	15.000.00	0,00	0,00	0,00	0,00	0,00	5.000.00
	0303|07030302	Sistemas de Drenagem de Águas Residuais			10.000,00	15.000,00	0,00	0,00	0,00	0,00	0,00	5.000.00

Alterações ao Plano Plurianual de Investimento

Valores em EUR

Objetivo	Número do Projeto / Classif. Orçamental (Org., Cl.Econ.)	Designação	Datas		Pagamentos							Modificações
					2023		Anos seguintes					
			Início	Fim	Dot Inicial	Dot Corrigida	2024	2025	2026	2027	Outros	
2.4.4		**Abastecimento de Água**			**600.00**	**600.00**	**600,00**	**600,00**	**600,00**	**600,00**	**0,00**	**0.00**
	PAM.2021.0004	Associação Portuguesa de Distribuição e Drenagem de Águas	01/01/2021	31/12/2028	600.00	600.00	600,00	600,00	600,00	600,00	0,00	0.00
	0102|040701	Instituições s/ fins lucrativos			600,00	600,00	600,00	600,00	600,00	600,00	0,00	0.00
2.4.5		**Resíduos sólidos**			**7.103.730.00**	**7.590.310.00**	**7 203 630,00**	**7 202 890,00**	**7 141 230,00**	**6 968 930,00**	**40 279 830,00**	**486.580.00**
	PAM.2014.0026	Recolha de RSU	01/01/2014	31/12/2029	2.835.910.00	3.433.300.00	3 020 410,00	2 920 410,00	2 899 210,00	2 676 910,00	2 878 375,00	597.390.00
	0303|020225	Outros serviços			2.835.910,00	3.433.300,00	3 020 410,00	2 920 410,00	2 899 210,00	2 676 910,00	2 878 375,00	597.390.00
	PAM.2014.0027	Tratamento de RSU	01/01/2014	31/12/2048	3.902.335.00	3.297.085.00	3 911 460,00	3 920 720,00	3 930 260,00	3 930 260,00	37 401 455,00	-605.250.00
	0303|020225	Outros serviços			2.868.400,00	2.613.150,00	2 877 525,00	2 886 785,00	2 896 325,00	2 896 325,00	30 761 215,00	-255.250.00
	0303|0602010101	Taxa de Gestão de Resíduos-TGR			1.033.935,00	683.935,00	1 033 935,00	1 033 935,00	1 033 935,00	1 033 935,00	6 640 240,00	-350.000.00
	PAM.2021.0006	Recolha Seletiva e Valorização na origem de Biorresíduos	29/04/2021	31/12/2028	240.480.00	349.845.00	161 760,00	161 760,00	161 760,00	161 760,00	0,00	109.365.00
	0303|020121	Outros bens			206.990,00	258.605,00	130 430,00	130 430,00	130 430,00	130 430,00	0,00	51.615.00
	0303|020225	Outros serviços			33.490,00	91.240,00	31 330,00	31 330,00	31 330,00	31 330,00	0,00	57.750.00
	PPI.2014.0037	Equipamento de Recolha de Resíduos	01/01/2014	31/12/2028	95.000.00	376.220.00	110 000,00	200 000,00	150 000,00	200 000,00	0,00	281.220.00
	0303|07011001	Equipamento de Recolha de Resíduos			95.000,00	376.220,00	110 000,00	200 000,00	150 000,00	200 000,00	0,00	281.220.00
	PPI.2020.0008	Outras Construções RSU	23/07/2020	31/12/2025	30.000.00	5.000.00	0,00	0,00	0,00	0,00	0,00	-25.000.00
	0303|07030399	Outros			30.000,00	5.000,00	0,00	0,00	0,00	0,00	0,00	-25.000.00
	PPI.2021.0009	Recolha Seletiva e Valorização na origem de Biorresíduos	29/04/2021	31/12/2025	5.00	128.860.00	0,00	0,00	0,00	0,00	0,00	128.855.00
	0303|07011001	Equipamento de Recolha de Resíduos			5,00	128.860,00	0,00	0,00	0,00	0,00	0,00	128.855.00
2.4.6		**Protecção meio ambiente e conservação natureza**			**1.254.190.00**	**2.151.830.00**	**1 152 695,00**	**1 045 030,00**	**1 060 360,00**	**1 135 975,00**	**0,00**	**897.640.00**
	PAM.2020.0004	ADAPT. LOCAL - Rede de Municípios para a adaptação local às alterações climáticas	01/04/2020	31/12/2028	4.000.00	4.000.00	4 000,00	4 000,00	4 000,00	4 000,00	0,00	0.00
	0102|04050104	Associações de Municípios			4.000,00	4.000,00	4 000,00	4 000,00	4 000,00	4 000,00	0,00	0.00
	PAM.2020.0005	ALU - Associação Limpeza Urbana - Parceria para Cidades + Inteligentes e Sustentáveis	01/04/2020	31/12/2028	3.000.00	3.000.00	3 000,00	3 000,00	3 000,00	3 000,00	0,00	0.00
	0102|04050104	Associações de Municípios			3.000,00	3.000,00	3 000,00	3 000,00	3 000,00	3 000,00	0,00	0.00
	PAM.2020.0010	MAFRA Reciclar a valer +	23/07/2020	31/12/2028	58.440.00	94.135.00	60 240,00	60 240,00	60 240,00	60 240,00	0,00	35.695.00
	0303|020225	Outros serviços			18.440,00	23.980,00	20 240,00	20 240,00	20 240,00	20 240,00	0,00	5.540.00
	0303|04050104	Associações de Municípios			10.000,00	20.860,00	10 000,00	10 000,00	10 000,00	10 000,00	0,00	10.860.00
	0303|040701	Instituições s/ fins lucrativos			10.000,00	5.665,00	10 000,00	10 000,00	10 000,00	10 000,00	0,00	-4.335.00

Alterações ao Plano Plurianual de Investimento

Valores em EUR

Objetivo	Número do Projeto / Classif. Orçamental (Org., Cl.Econ.)	Designação	Datas		Pagamentos							Modificações
					2023		Anos seguintes					
			Início	Fim	Dot Inicial	Dot Corrigida	2024	2025	2026	2027	Outros	
2.4.6	0303|04010102	Outras			10.000,00	24.455,00	10 000,00	10 000,00	10 000,00	10 000,00	0,00	14.455.00
	0303|040102	Privadas			10.000,00	19.175,00	10 000,00	10 000,00	10 000,00	10 000,00	0,00	9.175.00
	PAM.2020.0012	Associação Smart Waste Portugal	21/12/2020	31/12/2028	400.00	1.400.00	400,00	400,00	400,00	400,00	0,00	1.000.00
	0102|040701	Instituições s/ fins lucrativos			400,00	1.400,00	400,00	400,00	400,00	400,00	0,00	1.000.00
	PAM.2021.0001	Plano Estratégico Reabilitação Linhas Água (PERLA)	01/01/2021	31/12/2028	58.980.00	181.980.00	58 980,00	58 980,00	58 980,00	58 980,00	0,00	123.000.00
	0303|020225	Outros serviços			58.980,00	101.980,00	58 980,00	58 980,00	58 980,00	58 980,00	0,00	43.000.00
	0303|040102	Privadas			0,00	80.000,00	0,00	0,00	0,00	0,00	0,00	80.000.00
	PAM.2022.0021	Intervenção em Rios/Ribeiras	01/01/2022	31/12/2028	285.350.00	242.350.00	291 625,00	297 165,00	302 810,00	308 560,00	0,00	-43.000.00
	0303|020225	Outros serviços			285.350,00	242.350,00	291 625,00	297 165,00	302 810,00	308 560,00	0,00	-43.000.00
	PAM.2022.0022	Sanitários Públicos	01/01/2022	31/12/2028	20.000.00	5.000.00	20 440,00	20 825,00	21 220,00	21 620,00	0,00	-15.000.00
	0303|020208	Locação de outros bens			20.000,00	5.000,00	20 440,00	20 825,00	21 220,00	21 620,00	0,00	-15.000.00
	PAM.2022.0023	Manutenção de Jardins e Espaços Verdes	01/01/2022	31/12/2028	460.000.00	766.085.00	680 000,00	489 120,00	498 410,00	507 875,00	0,00	306.085.00
	0303|020225	Outros serviços			460.000,00	766.085,00	680 000,00	489 120,00	498 410,00	507 875,00	0,00	306.085.00
	PAM.2022.0057	Reciclar - Ecopontos numa casa amiga do Ambiente	28/10/2022	31/12/2024	55.000.00	52.790.00	0,00	0,00	0,00	0,00	0,00	-2.210.00
	0303|020121	Outros bens			25.000,00	15.685,00	0,00	0,00	0,00	0,00	0,00	-9.315.00
	0303|020225	Outros serviços			30.000,00	37.105,00	0,00	0,00	0,00	0,00	0,00	7.105.00
	PAM.2023.0015	PRR - CircularTech	12/04/2023	31/12/2026	0.00	134.690.00	0,00	0,00	0,00	0,00	0,00	134.690.00
	0303|020121	Outros bens			0,00	36.055,00	0,00	0,00	0,00	0,00	0,00	36.055.00
	0303|020220	Outros trabalhos especializados			0,00	67.140,00	0,00	0,00	0,00	0,00	0,00	67.140.00
	0303|020225	Outros serviços			0,00	31.495,00	0,00	0,00	0,00	0,00	0,00	31.495.00
	PPI.2020.0007	MAFRA Reciclar a valer +	23/07/2020	31/12/2023	0.00	49.625.00	0,00	0,00	0,00	0,00	0,00	49.625.00
	0303|08050104	Associações de Municipios			0,00	1.710,00	0,00	0,00	0,00	0,00	0,00	1.710.00
	0303|080701	Instituições s/ fins lucrativos			0,00	46.775,00	0,00	0,00	0,00	0,00	0,00	46.775.00
	0303|080101	Públicas			0,00	1.140,00	0,00	0,00	0,00	0,00	0,00	1.140.00
	PPI.2021.0007	Construção e infraestruturas	12/02/2021	31/12/2025	5.00	30.625.00	0,00	0,00	0,00	0,00	0,00	30.620.00
	0303|07010499	Outros			5,00	30.625,00	0,00	0,00	0,00	0,00	0,00	30.620.00
	PPI.2022.0027	Arranjos Paisagísticos - Zonas Verdes	01/01/2022	31/12/2028	21.000.00	233.630.00	21 000,00	21 000,00	21 000,00	21 000,00	0,00	212.630.00

Alterações ao Plano Plurianual de Investimento

Valores em EUR

Objetivo	Número do Projeto / Classif. Orçamental (Org., Cl.Econ.)	Designação	Datas		Pagamentos							Modificações
					2023		Anos seguintes					
			Início	Fim	Dot Inicial	Dot Corrigida	2024	2025	2026	2027	Outros	
2.4.6	0303|07010499	Outros			20.000,00	219.750,00	20 000,00	20 000,00	20 000,00	20 000,00	0,00	199.750.00
	0303|07030305	Parques e Jardins			1.000,00	13.880,00	1 000,00	1 000,00	1 000,00	1 000,00	0,00	12.880.00
	PPI.2022.0028	Cemitérios	01/01/2022	31/12/2028	5.000.00	67.000.00	10 000,00	67 290,00	67 290,00	67 290,00	0,00	62.000.00
	0303|07030312	Cemitérios			5.000,00	67.000,00	10 000,00	67 290,00	67 290,00	67 290,00	0,00	62.000.00
	PPI.2022.0029	Jardins Municipais	01/01/2022	31/12/2025	5.00	5.00	0,00	0,00	0,00	0,00	0,00	0.00
	0303|07030305	Parques e Jardins			5,00	5,00	0,00	0,00	0,00	0,00	0,00	0.00
	PPI.2022.0030	Equipamento Básico	01/01/2022	31/12/2028	283.005.00	191.965.00	3 010,00	23 010,00	23 010,00	83 010,00	0,00	-91.040.00
	0303|07011099	Outro			283.005,00	191.965,00	3 010,00	23 010,00	23 010,00	83 010,00	0,00	-91.040.00
	PPI.2023.0002	Requalificação do Jardim do Cerco e da Parada Militar	01/01/2023	31/12/2028	5.00	5.00	0,00	0,00	0,00	0,00	0,00	0.00
	0303|07030305	Parques e Jardins			5,00	5,00	0,00	0,00	0,00	0,00	0,00	0.00
	PPI.2023.0010	PRR - CircularTech	12/04/2023	31/12/2026	0.00	93.545.00	0,00	0,00	0,00	0,00	0,00	93.545.00
	0303|07010499	Outros			0,00	2.065,00	0,00	0,00	0,00	0,00	0,00	2.065.00
	0303|07011099	Outro			0,00	91.480,00	0,00	0,00	0,00	0,00	0,00	91.480.00
2.5.1		**Cultura**			**4.627.300.00**	**6.987.265.00**	**10 597 345,00**	**6 592 565,00**	**3 444 155,00**	**1 323 370,00**	**0,00**	**2.359.965.00**
	PAM.2014.0031	Transferências-Rota Histórica das Linhas de Torres	01/01/2014	31/12/2028	20.000.00	10.005.00	20 000,00	20 000,00	20 000,00	20 000,00	0,00	-9.995.00
	0102|04050101	Municípios			20.000,00	10.005,00	20 000,00	20 000,00	20 000,00	20 000,00	0,00	-9.995.00
	PAM.2015.0010	ECHO - European Cities of Historic Organs	01/04/2015	31/12/2028	4.000.00	4.000.00	4 000,00	4 000,00	4 000,00	4 000,00	0,00	0.00
	0102|040903	Resto do mundo - Países terceiros e organizações internacionais			4.000,00	4.000,00	4 000,00	4 000,00	4 000,00	4 000,00	0,00	0.00
	PAM.2016.0005	Associação Portuguesa de Cidades e Vilas de Cerâmica	21/04/2016	31/12/2028	800.00	800.00	800,00	800,00	800,00	800,00	0,00	0.00
	0102|04050101	Municípios			800,00	800,00	800,00	800,00	800,00	800,00	0,00	0.00
	PAM.2018.0013	Animação Cultural	02/01/2018	31/12/2028	153.000.00	462.420.00	34 740,00	159 335,00	162 360,00	165 440,00	0,00	309.420.00
	0401|0602030504	Atividades			153.000,00	462.420,00	34 740,00	159 335,00	162 360,00	165 440,00	0,00	309.420.00
	PAM.2020.0011	Cultura para todos	23/07/2020	31/12/2024	85.995.00	93.995.00	87 880,00	89 535,00	91 225,00	92 950,00	0,00	8.000.00
	0102|020121	Outros bens			9.000,00	9.000,00	9 195,00	9 365,00	9 540,00	9 720,00	0,00	0.00
	0102|020210	Transportes			4.600,00	4.600,00	4 700,00	4 785,00	4 875,00	4 965,00	0,00	0.00
	0102|020220	Outros trabalhos especializados			5.500,00	5.500,00	5 620,00	5 725,00	5 830,00	5 940,00	0,00	0.00
	0102|020225	Outros serviços			66.895,00	74.895,00	68 365,00	69 660,00	70 980,00	72 325,00	0,00	8.000.00

Alterações ao Plano Plurianual de Investimento

Valores em EUR

Objetivo	Número do Projeto / Classif. Orçamental (Org., Cl.Econ.)	Designação	Datas		Pagamentos							Modificações
					2023		Anos seguintes					
			Início	Fim	Dot Inicial	Dot Corrigida	2024	2025	2026	2027	Outros	
	PAM.2021.0008	BAD - Associação Portuguesa de Bibliotecários, Arquivistas e Documentalistas	29/06/2021	31/12/2028	240.00	240.00	240,00	240,00	240,00	240,00	0,00	0.00
	0401|040701	Instituições s/ fins lucrativos			240,00	240,00	240,00	240,00	240,00	240,00	0,00	0.00
	PAM.2022.0024	Bolsas de estudo - Ensino da Música	01/01/2022	31/12/2028	72.000.00	43.905.00	72 000,00	72 000,00	72 000,00	72 000,00	0,00	-28.095.00
	0102|04080202	Outras			72.000,00	43.905,00	72 000,00	72 000,00	72 000,00	72 000,00	0,00	-28.095.00
	PAM.2022.0025	Prémio Internacional de Composição para os Seis Órgãos de Mafra	01/01/2022	31/12/2028	7.500.00	5.00	0,00	7 500,00	0,00	7 500,00	0,00	-7.495.00
	0102|04080202	Outras			7.500,00	5,00	0,00	7 500,00	0,00	7 500,00	0,00	-7.495.00
	PAM.2022.0026	Apoio ao Associativismo	01/01/2022	31/12/2028	37.250.00	50.250.00	38 065,00	38 785,00	39 520,00	40 270,00	0,00	13.000.00
	0102|040701	Instituições s/ fins lucrativos			37.250,00	50.250,00	38 065,00	38 785,00	39 520,00	40 270,00	0,00	13.000.00
	PAM.2022.0027	Rota Histórica das Linhas de Torres	01/01/2022	31/12/2028	39.500.00	21.500.00	40 365,00	41 125,00	41 905,00	42 695,00	0,00	-18.000.00
	0401|020220	Outros trabalhos especializados			22.000,00	4.000,00	22 480,00	22 905,00	23 340,00	23 780,00	0,00	-18.000.00
	0401|0602030505	Arqueologia e Museus			17.500,00	17.500,00	17 885,00	18 220,00	18 565,00	18 915,00	0,00	0.00
	PAM.2022.0028	Caminhos do Memorial nas linhas de Saramago	01/01/2022	31/12/2028	30.000.00	16.000.00	30 660,00	31 240,00	31 830,00	32 430,00	0,00	-14.000.00
	0401|020220	Outros trabalhos especializados			15.000,00	1.000,00	15 330,00	15 620,00	15 915,00	16 215,00	0,00	-14.000.00
	0401|040701	Instituições s/ fins lucrativos			15.000,00	15.000,00	15 330,00	15 620,00	15 915,00	16 215,00	0,00	0.00
	PAM.2022.0029	Bibliotecas - Difusão e Animação	01/01/2022	31/12/2028	10.630.00	11.830.00	10 860,00	11 065,00	11 275,00	11 485,00	0,00	1.200.00
	0401|0602030504	Atividades			10.630,00	11.830,00	10 860,00	11 065,00	11 275,00	11 485,00	0,00	1.200.00
	PAM.2022.0030	Atividades de Arqueologia, Antropologia, Património Histórico e Artes Plásticas	01/01/2022	31/12/2028	26.050.00	26.050.00	26 620,00	27 125,00	27 640,00	28 165,00	0,00	0.00
	0401|0602030505	Arqueologia e Museus			26.050,00	26.050,00	26 620,00	27 125,00	27 640,00	28 165,00	0,00	0.00
	PAM.2022.0031	Trabalhos Especializados de Arqueologia, Antropologia, Património Histórico e Artes Plásticas	01/01/2022	31/12/2028	28.000.00	146.500.00	28 615,00	29 155,00	29 705,00	30 265,00	0,00	118.500.00
	0401|020220	Outros trabalhos especializados			28.000,00	146.500,00	28 615,00	29 155,00	29 705,00	30 265,00	0,00	118.500.00
	PAM.2022.0032	Trabalhos Especializados de Arquivo Histórico, Centro de Estudos e Edições	01/01/2022	31/12/2028	20.000.00	31.620.00	29 140,00	29 525,00	29 920,00	21 620,00	0,00	11.620.00
	0401|020220	Outros trabalhos especializados			20.000,00	31.620,00	29 140,00	29 525,00	29 920,00	21 620,00	0,00	11.620.00
	PAM.2022.0033	Festival Literário do Município de Mafra	01/01/2022	31/12/2028	25.000.00	42.900.00	25 550,00	26 035,00	26 525,00	27 025,00	0,00	17.900.00
	0401|020225	Outros serviços			25.000,00	42.900,00	25 550,00	26 035,00	26 525,00	27 025,00	0,00	17.900.00
	PAM.2022.0034	Bienal de Artes de Mafra	01/01/2022	31/12/2028	6.000.00	6.000.00	6 130,00	6 245,00	6 360,00	6 480,00	0,00	0.00
	0401|04080202	Outras			6.000,00	6.000,00	6 130,00	6 245,00	6 360,00	6 480,00	0,00	0.00
	PAM.2022.0035	Prémio Literário do Município de Mafra	01/01/2022	31/12/2028	17.000.00	15.00	17 365,00	17 685,00	18 010,00	18 350,00	0,00	-16.985.00

Alterações ao Plano Plurianual de Investimento

Valores em EUR

Objetivo	Número do Projeto / Classif. Orçamental (Org., Cl.Econ.)	Designação	Datas		Pagamentos							Modificações
					2023		Anos seguintes					
			Início	Fim	Dot Inicial	Dot Corrigida	2024	2025	2026	2027	Outros	
2.5.1	0401|020220	Outros trabalhos especializados			4.500,00	5,00	4 595,00	4 680,00	4 765,00	4 855,00	0,00	-4.495.00
	0401|020225	Outros serviços			9.500,00	5,00	9 705,00	9 885,00	10 070,00	10 260,00	0,00	-9.495.00
	0401|04080202	Outras			3.000,00	5,00	3 065,00	3 120,00	3 175,00	3 235,00	0,00	-2.995.00
	PAM.2022.0053	Programação Cultural RTCP	22/02/2022	31/12/2027	220.000.00	235.890.00	220 000,00	220 000,00	220 000,00	220 000,00	0,00	15.890.00
	0401|020220	Outros trabalhos especializados			20.000,00	20.000,00	20 000,00	20 000,00	20 000,00	20 000,00	0,00	0.00
	0401|0602030504	Atividades			200.000,00	215.890,00	200 000,00	200 000,00	200 000,00	200 000,00	0,00	15.890.00
	PAM.2022.0056	Associação Qualifica	21/06/2022	31/12/2028	2.310.00	7.310.00	2 310,00	2 310,00	2 310,00	2 310,00	0,00	5.000.00
	0102|040701	Instituições s/ fins lucrativos			2.310,00	7.310,00	2 310,00	2 310,00	2 310,00	2 310,00	0,00	5.000.00
	PAM.2023.0001	Atividades de Dinamização do Associativismo	01/01/2023	31/12/2024	40.500.00	3.500.00	41 390,00	42 175,00	42 975,00	43 790,00	0,00	-37.000.00
	0401|0602030504	Atividades			40.500,00	3.500,00	41 390,00	42 175,00	42 975,00	43 790,00	0,00	-37.000.00
	PPI.2014.0045	Museu da Música	01/01/2014	31/12/2023	47.330.00	47.330.00	0,00	0,00	0,00	0,00	0,00	0.00
	0401|07010399	Outros			47.330,00	47.330,00	0,00	0,00	0,00	0,00	0,00	0.00
	PPI.2020.0009	Cultura para todos	23/07/2020	31/12/2024	825.00	825.00	825,00	825,00	825,00	825,00	0,00	0.00
	0102|07011099	Outro			825,00	825,00	825,00	825,00	825,00	825,00	0,00	0.00
	PPI.2021.0001	Casa de Cultura da Azueira	01/01/2021	31/12/2026	5.00	93.005.00	1 200 000,00	1 673 000,00	50 000,00	0,00	0,00	93.000.00
	0401|07010399	Outros			5,00	93.005,00	1 200 000,00	1 673 000,00	50 000,00	0,00	0,00	93.000.00
	PPI.2021.0002	Centro de Exposições - Ala Sul do Palácio	01/01/2021	31/12/2023	5.00	680.00	0,00	0,00	0,00	0,00	0,00	675.00
	0401|07010399	Outros			5,00	680,00	0,00	0,00	0,00	0,00	0,00	675.00
	PPI.2022.0031	Transferência de Capital	01/01/2022	31/12/2028	50.000.00	10.005.00	50 000,00	50 000,00	50 000,00	50 000,00	0,00	-39.995.00
	0102|080701	Instituições s/ fins lucrativos			50.000,00	10.005,00	50 000,00	50 000,00	50 000,00	50 000,00	0,00	-39.995.00
	PPI.2022.0032	Diversas Instalações Culturais	01/01/2022	31/12/2028	800.000.00	989.120.00	353 525,00	65 000,00	280 000,00	200 000,00	0,00	189.120.00
	0401|07010399	Outros			800.000,00	989.120,00	353 525,00	65 000,00	280 000,00	200 000,00	0,00	189.120.00
	PPI.2022.0033	Equipamento Administrativo	01/01/2022	31/12/2028	2.500.00	27.595.00	2 500,00	2 500,00	2 500,00	2 500,00	0,00	25.095.00
	0401|070109	Equipamento administrativo			2.500,00	27.595,00	2 500,00	2 500,00	2 500,00	2 500,00	0,00	25.095.00
	PPI.2022.0034	Equipamento Básico	01/01/2022	31/12/2028	53.735.00	158.975.00	3 735,00	3 735,00	53 735,00	53 735,00	0,00	105.240.00
	0401|07011099	Outro			53.735,00	158.975,00	3 735,00	3 735,00	53 735,00	53 735,00	0,00	105.240.00
	PPI.2022.0035	Biblioteca de Mafra	01/01/2022	31/12/2026	10.000.00	1.400.00	5,00	0,00	2 050 000,00	50 000,00	0,00	-8.600.00

Alterações ao Plano Plurianual de Investimento

Valores em EUR

Objetivo	Número do Projeto / Classif. Orçamental (Org., Cl.Econ.)	Designação	Datas		Pagamentos							Modificações
					2023		Anos seguintes					
			Início	Fim	Dot Inicial	Dot Corrigida	2024	2025	2026	2027	Outros	
2.5.1	0401|07010399	Outros			10.000,00	1.400,00	5,00	0,00	2 050 000,00	50 000,00	0,00	-8.600.00
	PPI.2022.0036	Bens de Arqueologia, Antropologia, Património Histórico e Artes Plásticas	01/01/2022	31/12/2028	3.495.00	242.285.00	3 495,00	3 495,00	3 495,00	3 495,00	0,00	238.790.00
	0401|070305	Bens do património histórico, artístico e cultural			3.495,00	242.285,00	3 495,00	3 495,00	3 495,00	3 495,00	0,00	238.790.00
	PPI.2022.0037	Quinta da Raposa	01/01/2022	31/12/2025	5.00	794.560.00	50 000,00	25 000,00	25 000,00	25 000,00	0,00	794.555.00
	0401|07010399	Outros			5,00	794.560,00	50 000,00	25 000,00	25 000,00	25 000,00	0,00	794.555.00
	PPI.2022.0038	Museu Raúl Almeida	01/01/2022	31/12/2025	5.00	5.00	0,00	0,00	0,00	0,00	0,00	0.00
	0401|07010399	Outros			5,00	5,00	0,00	0,00	0,00	0,00	0,00	0.00
	PPI.2022.0039	Arquivo Municipal	01/01/2022	31/12/2026	5.00	695.010.00	1 886 000,00	50 000,00	50 000,00	50 000,00	0,00	695.005.00
	0401|07010399	Outros			5,00	695.010,00	1 886 000,00	50 000,00	50 000,00	50 000,00	0,00	695.005.00
	PPI.2022.0040	Reabilitação do Forte da Nossa Senhora da Natividade	01/01/2022	31/12/2027	5.00	5.00	0,00	0,00	0,00	0,00	0,00	0.00
	0401|07010399	Outros			5,00	5,00	0,00	0,00	0,00	0,00	0,00	0.00
	PPI.2022.0069	PRR - Museu Nacional Música - PNM	28/04/2022	31/12/2026	2.425.000.00	2.235.000.00	3 856 000,00	59 000,00	0,00	0,00	0,00	-190.000.00
	0401|110299	Outras			2.425.000,00	2.235.000,00	3 856 000,00	59 000,00	0,00	0,00	0,00	-190.000.00
	PPI.2022.0070	PRR - Palácio Nacional de Mafra	28/04/2022	31/12/2026	388.600.00	472.110.00	2 159 520,00	3 774 130,00	0,00	0,00	0,00	83.510.00
	0401|110299	Outras			388.600,00	472.110,00	2 159 520,00	3 774 130,00	0,00	0,00	0,00	83.510.00
	PPI.2023.0001	Reabilitação do Forte do Milreu - Ericeira	01/01/2023	31/12/2025	5.00	5.00	5,00	10 000,00	0,00	0,00	0,00	0.00
	0401|07010399	Outros			5,00	5,00	5,00	10 000,00	0,00	0,00	0,00	0.00
	PPI.2023.0005	Arquivo Nacional do Som	01/01/2023	31/12/2025	5.00	4.615.00	295 005,00	0,00	0,00	0,00	0,00	4.610.00
	0401|110299	Outras			5,00	4.615,00	295 005,00	0,00	0,00	0,00	0,00	4.610.00
2.5.2		**Desporto, recreio e lazer**			**3.566.105.00**	**2.935.170.00**	**4 775 260,00**	**3 492 245,00**	**2 593 655,00**	**2 733 860,00**	**0,00**	**-630.935.00**
	PAM.2018.0031	Mafra Sustentável	18/09/2018	31/12/2024	10.000.00	200.00	10 000,00	0,00	0,00	0,00	0,00	-9.800.00
	0502|020220	Outros trabalhos especializados			5.000,00	100,00	5 000,00	0,00	0,00	0,00	0,00	-4.900.00
	0502|020225	Outros serviços			5.000,00	100,00	5 000,00	0,00	0,00	0,00	0,00	-4.900.00
	PAM.2020.0007	European Network of Outdoor Sports (ENOS)	01/04/2020	31/12/2028	100.00	200.00	200,00	200,00	200,00	100,00	0,00	100.00
	0502|040903	Resto do mundo - Países terceiros e organizações internacionais			100,00	200,00	200,00	200,00	200,00	100,00	0,00	100.00
	PAM.2022.0036	Apoio ao Associativismo	01/01/2022	31/12/2028	89.000.00	129.000.00	90 955,00	92 680,00	94 440,00	96 230,00	0,00	40.000.00
	0102|040701	Instituições s/ fins lucrativos			89.000,00	129.000,00	90 955,00	92 680,00	94 440,00	96 230,00	0,00	40.000.00
	PAM.2022.0037	Atividades de Ocupação dos Tempos Livres e Geração On	01/01/2022	31/12/2028	115.000.00	71.420.00	117 530,00	119 755,00	122 025,00	124 335,00	0,00	-43.580.00

Alterações ao Plano Plurianual de Investimento

Valores em EUR

Objetivo	Número do Projeto / Classif. Orçamental (Org., Cl.Econ.)	Designação	Datas		Pagamentos							Modificações
					2023		Anos seguintes					
			Início	Fim	Dot Inicial	Dot Corrigida	2024	2025	2026	2027	Outros	
2.5.2	0502|020210	Transportes			20.000,00	1.800,00	20 440,00	20 825,00	21 220,00	21 620,00	0,00	-18.200.00
	0502|020225	Outros serviços			30.000,00	30.000,00	30 660,00	31 240,00	31 830,00	32 430,00	0,00	0.00
	0502|0602030502	Atividades de Tempos Livres			65.000,00	39.620,00	66 430,00	67 690,00	68 975,00	70 285,00	0,00	-25.380.00
	PAM.2022.0038	Atividade Física Desportiva	01/01/2022	31/12/2028	50.000.00	105.000.00	51 100,00	52 070,00	53 055,00	54 060,00	0,00	55.000.00
	0502|020225	Outros serviços			50.000,00	105.000,00	51 100,00	52 070,00	53 055,00	54 060,00	0,00	55.000.00
	PAM.2022.0039	Núcleos Desportivos Municipais	01/01/2022	31/12/2028	350.755.00	375.735.00	358 470,00	365 280,00	372 220,00	379 290,00	0,00	24.980.00
	0502|010107	Pessoal em regime de tarefa ou avença			350.755,00	375.735,00	358 470,00	365 280,00	372 220,00	379 290,00	0,00	24.980.00
	PAM.2022.0040	Atividades de Surfing	01/01/2022	31/12/2028	5.000.00	202.250.00	5 110,00	5 205,00	5 300,00	5 400,00	0,00	197.250.00
	0502|020225	Outros serviços			5.000,00	202.250,00	5 110,00	5 205,00	5 300,00	5 400,00	0,00	197.250.00
	PAM.2022.0041	Jornadas da Juventude	01/01/2022	31/12/2028	21.300.00	18.300.00	21 760,00	22 165,00	22 580,00	23 005,00	0,00	-3.000.00
	0502|020210	Transportes			4.500,00	1.500,00	4 595,00	4 680,00	4 765,00	4 855,00	0,00	-3.000.00
	0502|020220	Outros trabalhos especializados			16.200,00	16.200,00	16 555,00	16 865,00	17 185,00	17 510,00	0,00	0.00
	0502|0602030502	Atividades de Tempos Livres			600,00	600,00	610,00	620,00	630,00	640,00	0,00	0.00
	PAM.2022.0042	Animação Juvenil	01/01/2022	31/12/2028	59.000.00	66.575.00	60 295,00	61 435,00	62 595,00	63 780,00	0,00	7.575.00
	0502|020208	Locação de outros bens			9.000,00	44.050,00	9 195,00	9 365,00	9 540,00	9 720,00	0,00	35.050.00
	0502|0602030504	Atividades			50.000,00	22.525,00	51 100,00	52 070,00	53 055,00	54 060,00	0,00	-27.475.00
	PAM.2022.0043	Intercâmbio Juvenil	01/01/2022	31/12/2024	29.300.00	3.800.00	29 940,00	30 505,00	31 075,00	31 660,00	0,00	-25.500.00
	0502|020121	Outros bens			3.000,00	3.000,00	3 065,00	3 120,00	3 175,00	3 235,00	0,00	0.00
	0502|020210	Transportes			1.300,00	0,00	1 325,00	1 350,00	1 375,00	1 400,00	0,00	-1.300.00
	0502|020225	Outros serviços			25.000,00	800,00	25 550,00	26 035,00	26 525,00	27 025,00	0,00	-24.200.00
	PAM.2022.0044	Bolsas de Estudo e de Mérito de Acesso ao Ensino Superior	01/01/2022	31/12/2024	87.100.00	5.00	89 015,00	90 705,00	92 425,00	94 180,00	0,00	-87.095.00
	0102|04080202	Outras			87.100,00	5,00	89 015,00	90 705,00	92 425,00	94 180,00	0,00	-87.095.00
	PAM.2023.0002	PRR - Comunidades Desfavorecidas - Operação Integrada Local do Milharado	01/01/2023	31/12/2026	767.440.00	767.440.00	784 305,00	799 185,00	427 220,00	435 330,00	0,00	0.00
	0402|010107	Pessoal em regime de tarefa ou avença			332.595,00	332.595,00	339 910,00	346 365,00	0,00	0,00	0,00	0.00
	0402|020121	Outros bens			18.330,00	18.330,00	18 730,00	19 085,00	0,00	0,00	0,00	0.00
	0402|020206	Locação de material de transporte			12.000,00	12.000,00	12 260,00	12 490,00	12 725,00	12 965,00	0,00	0.00
	0402|020210	Transportes			31.120,00	31.120,00	31 800,00	32 400,00	33 015,00	33 640,00	0,00	0.00

Alterações ao Plano Plurianual de Investimento

Valores em EUR

Objetivo	Número do Projeto / Classif. Orçamental (Org., Cl.Econ.)	Designação	Datas		Pagamentos							Modificações
					2023		Anos seguintes					
			Início	Fim	Dot Inicial	Dot Corrigida	2024	2025	2026	2027	Outros	
2.5.2	0402|020214	Estudos, pareceres, projectos e consultadoria			13.900,00	13.900,00	14 205,00	14 470,00	0,00	0,00	0,00	0.00
	0402|020220	Outros trabalhos especializados			354.485,00	334.485,00	287 280,00	294 160,00	376 170,00	383 315,00	0,00	-20.000.00
	0402|020225	Outros serviços			5.000,00	5.000,00	5 110,00	5 205,00	5 300,00	5 400,00	0,00	0.00
	0402|040701	Instituições s/ fins lucrativos			5,00	20.005,00	75 005,00	75 005,00	5,00	5,00	0,00	20.000.00
	0402|0602030502	Atividades de Tempos Livres			5,00	5,00	5,00	5,00	5,00	5,00	0,00	0.00
	PAM.2023.0005	Bolsa de Mérito Desportivo	01/01/2023	31/12/2028	36.900.00	5.00	37 710,00	38 425,00	39 155,00	39 895,00	0,00	-36.895.00
	0102|04080202	Outras			36.900,00	5,00	37 710,00	38 425,00	39 155,00	39 895,00	0,00	-36.895.00
	PAM.2023.0007	Jornadas Mundiais Juventude	01/01/2023	31/12/2023	5.000.00	40.000.00	0,00	0,00	0,00	0,00	0,00	35.000.00
	0502|020225	Outros serviços			5.000,00	40.000,00	0,00	0,00	0,00	0,00	0,00	35.000.00
	PAM.2023.0009	Bienal de Jovens Criadores de Mafra	01/01/2023	31/12/2028	11.500.00	8.000.00	11 750,00	11 970,00	12 190,00	12 420,00	0,00	-3.500.00
	0502|020225	Outros serviços			8.500,00	5.000,00	8 685,00	8 850,00	9 015,00	9 185,00	0,00	-3.500.00
	0502|04080202	Outras			3.000,00	3.000,00	3 065,00	3 120,00	3 175,00	3 235,00	0,00	0.00
	PPI.2020.0003	Escola das Armas - Protocolo UNESCO	02/01/2020	31/12/2027	10.005.00	10.00	5 000,00	100 000,00	750 000,00	300 000,00	0,00	-9.995.00
	0301|07010399	Outros			5,00	5,00	5 000,00	100 000,00	750 000,00	300 000,00	0,00	0.00
	0301|07010499	Outros			10.000,00	5,00	0,00	0,00	0,00	0,00	0,00	-9.995.00
	PPI.2022.0041	Transferências de Capital	01/01/2022	31/12/2028	10.000.00	192.505.00	10 000,00	50 000,00	50 000,00	50 000,00	0,00	182.505.00
	0102|080701	Instituições s/ fins lucrativos			10.000,00	192.505,00	10 000,00	50 000,00	50 000,00	50 000,00	0,00	182.505.00
	PPI.2022.0042	Edifícios-Instalações Desportivas	01/01/2022	31/12/2028	10.000.00	58.165.00	5 000,00	10 000,00	160 000,00	360 000,00	0,00	48.165.00
	0502|07010302	Instalações Desportivas e Recreativas			10.000,00	58.165,00	5 000,00	10 000,00	160 000,00	360 000,00	0,00	48.165.00
	PPI.2022.0043	Construções Diversas-Instalações Desportivas	01/01/2022	31/12/2028	10.000.00	230.800.00	5 000,00	0,00	150 000,00	300 000,00	0,00	220.800.00
	0502|07010406	Instalações Desportivas e Recreativas			10.000,00	230.800,00	5 000,00	0,00	150 000,00	300 000,00	0,00	220.800.00
	PPI.2022.0044	Diversos Parques de Jogo e Recreio	01/01/2022	31/12/2028	5.00	5.00	40 000,00	5 000,00	100 000,00	200 000,00	0,00	0.00
	0502|07030306	Instalações Desportivas e Recreativas			5,00	5,00	40 000,00	5 000,00	100 000,00	200 000,00	0,00	0.00
	PPI.2022.0045	Equipamento Administrativo	01/01/2022	31/12/2028	75.000.00	3.000.00	2 500,00	5 000,00	25 000,00	75 000,00	0,00	-72.000.00
	0502|070109	Equipamento administrativo			75.000,00	3.000,00	2 500,00	5 000,00	25 000,00	75 000,00	0,00	-72.000.00
	PPI.2022.0046	Equipamento Básico	01/01/2022	31/12/2028	89.175.00	254.040.00	4 175,00	9 175,00	24 175,00	89 175,00	0,00	164.865.00
	0502|07011099	Outro			89.175,00	254.040,00	4 175,00	9 175,00	24 175,00	89 175,00	0,00	164.865.00

Alterações ao Plano Plurianual de Investimento

Valores em EUR

Objetivo	Número do Projeto / Classif. Orçamental (Org., Cl.Econ.)	Designação	Datas		Pagamentos							Modificações
					2023		Anos seguintes					
			Início	Fim	Dot Inicial	Dot Corrigida	2024	2025	2026	2027	Outros	
	PPI.2022.0068	PRR - Comunidades Desfavorecidas - Operação Integrada Local do Milharado	28/04/2022	31/12/2026	1.724.525.00	408.715.00	3 035 445,00	1 623 490,00	0,00	0,00	0,00	-1.315.810.00
	0502|070101	Terrenos			5,00	5,00	0,00	0,00	0,00	0,00	0,00	0.00
	0502|07010406	Instalações Desportivas e Recreativas			1.500.000,00	184.190,00	2 970 500,00	1 619 185,00	0,00	0,00	0,00	-1.315.810.00
	0502|070107	Equipamento de informática			110.000,00	110.000,00	56 335,00	0,00	0,00	0,00	0,00	0.00
	0502|070109	Equipamento administrativo			0,00	30.000,00	0,00	0,00	0,00	0,00	0,00	30.000.00
	0502|07011099	Outro			114.520,00	84.520,00	8 610,00	4 305,00	0,00	0,00	0,00	-30.000.00
2.5.3		**Outras actividades cívicas e religiosas**			**50.000.00**	**353.005.00**	**5 000,00**	**0,00**	**50 000,00**	**50 000,00**	**0,00**	**303.005.00**
	PPI.2022.0047	Transferências de Capital	01/01/2022	31/12/2028	50.000.00	353.005.00	5 000,00	0,00	50 000,00	50 000,00	0,00	303.005.00
	0102|080701	Instituições s/ fins lucrativos			50.000,00	353.005,00	5 000,00	0,00	50 000,00	50 000,00	0,00	303.005.00
3		Funções económicas										
3.1		**Agricultura, pecuária, silvicultura, caça e pesca**			**79.015.00**	**68.355.00**	**57 600,00**	**76 085,00**	**77 070,00**	**78 075,00**	**0,00**	**-10.660.00**
	PAM.2015.0007	Sociedade de Desenvolvimento Rural (A2S)	01/01/2015	31/12/2028	5.000.00	5.000.00	5 000,00	5 000,00	5 000,00	5 000,00	0,00	0.00
	0102|04010102	Outras			5.000,00	5.000,00	5 000,00	5 000,00	5 000,00	5 000,00	0,00	0.00
	PAM.2022.0045	Manutenção da Equipa de Sapadores Florestais	01/01/2022	31/12/2028	50.000.00	50.000.00	51 100,00	52 070,00	53 055,00	54 060,00	0,00	0.00
	0102|040701	Instituições s/ fins lucrativos			50.000,00	50.000,00	51 100,00	52 070,00	53 055,00	54 060,00	0,00	0.00
	PPI.2022.0048	Equipamento Administrativo	01/01/2022	31/12/2028	5.000.00	1.170.00	0,00	0,00	0,00	0,00	0,00	-3.830.00
	0303|070109	Equipamento administrativo			5.000,00	1.170,00	0,00	0,00	0,00	0,00	0,00	-3.830.00
	PPI.2022.0049	Equipamento básico	01/01/2022	31/12/2028	19.015.00	12.185.00	1 500,00	19 015,00	19 015,00	19 015,00	0,00	-6.830.00
	0303|07011099	Outro			19.015,00	12.185,00	1 500,00	19 015,00	19 015,00	19 015,00	0,00	-6.830.00
3.2.1		**Iluminação pública**			**4.040.000.00**	**4.690.857.53**	**4 143 500,00**	**4 575 665,00**	**4 344 805,00**	**4 925 455,00**	**0,00**	**650.857.53**
	PAM.2014.0048	Consumo de Energia Eléctrica	01/01/2014	31/12/2028	1.600.000.00	1.478.100.00	1 635 200,00	1 666 265,00	1 697 920,00	1 730 180,00	0,00	-121.900.00
	0102|0202010202	Iluminação Pública			1.600.000,00	1.478.100,00	1 635 200,00	1 666 265,00	1 697 920,00	1 730 180,00	0,00	-121.900.00
	PAM.2023.0003	Consumo de Energia Eléctrica - Instalações Diversas	01/01/2023	31/12/2028	2.400.000.00	2.200.267.53	2 452 800,00	2 499 400,00	2 546 885,00	2 595 275,00	0,00	-199.732.47
	0102|0202010201	Instalações Diversas			2.400.000,00	2.200.267,53	2 452 800,00	2 499 400,00	2 546 885,00	2 595 275,00	0,00	-199.732.47
	PPI.2022.0050	Construção e infraestruturas	01/01/2022	31/12/2028	20.000.00	585.750.00	54 000,00	205 000,00	50 000,00	300 000,00	0,00	565.750.00
	0302|07030304	Iluminação Pública			20.000,00	585.750,00	54 000,00	205 000,00	50 000,00	300 000,00	0,00	565.750.00
	PPI.2022.0051	Equipamento	01/01/2022	31/12/2028	20.000.00	426.740.00	1 500,00	205 000,00	50 000,00	300 000,00	0,00	406.740.00

Alterações ao Plano Plurianual de Investimento

Valores em EUR

Objetivo	Número do Projeto / Classif. Orçamental (Org., Cl.Econ.)	Designação	Datas		Pagamentos							Modificações
					2023		Anos seguintes					
			Início	Fim	Dot Inicial	Dot Corrigida	2024	2025	2026	2027	Outros	
3.2.1	0302|07011099	Outro			20.000,00	426.740,00	1 500,00	205 000,00	50 000,00	300 000,00	0,00	406.740.00
3.3.1		**Transportes rodoviários**			**3.749.190.00**	**8.466.075.00**	**3 305 700,00**	**1 824 395,00**	**3 672 355,00**	**3 905 700,00**	**0,00**	**4.716.885.00**
	PAM.2022.0046	Mobiliário Urbano	01/01/2022	31/12/2028	19.680.00	19.680.00	20 110,00	20 490,00	20 875,00	21 270,00	0,00	0.00
	0303|020208	Locação de outros bens			19.680,00	19.680,00	20 110,00	20 490,00	20 875,00	21 270,00	0,00	0.00
	PAM.2022.0047	Aluguer Operacional de Material de Transporte	01/01/2022	31/12/2028	177.000.00	202.300.00	342 890,00	269 325,00	247 825,00	231 390,00	0,00	25.300.00
	0302|020206	Locação de material de transporte			177.000,00	202.300,00	342 890,00	269 325,00	247 825,00	231 390,00	0,00	25.300.00
	PAM.2023.0006	Aquisição de Serviços de Manutenção e Conservação	01/01/2023	31/12/2028	972.500.00	922.505.00	0,00	0,00	0,00	0,00	0,00	-49.995.00
	0301|020121	Outros bens			50.000,00	5,00	0,00	0,00	0,00	0,00	0,00	-49.995.00
	0301|020203	Conservação de bens			553.500,00	553.500,00	0,00	0,00	0,00	0,00	0,00	0.00
	0301|020225	Outros serviços			369.000,00	369.000,00	0,00	0,00	0,00	0,00	0,00	0.00
	PPI.2014.0063	Equipamento de transporte	01/01/2014	31/12/2028	5.00	837.085.00	5 000,00	155 000,00	155 000,00	200 000,00	0,00	837.080.00
	0302|07010699	Outro			5,00	837.085,00	5 000,00	155 000,00	155 000,00	200 000,00	0,00	837.080.00
	PPI.2022.0052	Viadutos, Arruamentos e Obras Complementares	01/01/2022	31/12/2028	50.000.00	1.136.650.00	50 000,00	0,00	0,00	0,00	0,00	1.086.650.00
	0301|07030301	Viadutos, Arruamentos e Obras Complementares			50.000,00	1.136.650,00	50 000,00	0,00	0,00	0,00	0,00	1.086.650.00
	PPI.2022.0053	Construção e Ampliação de Estacionamentos	01/01/2022	31/12/2028	15.000.00	3.400.00	5,00	5,00	5,00	5,00	0,00	-11.600.00
	0301|07010499	Outros			15.000,00	3.400,00	5,00	5,00	5,00	5,00	0,00	-11.600.00
	PPI.2022.0054	Equipamento básico	01/01/2022	31/12/2028	20.000.00	221.945.00	5 000,00	5 000,00	50 000,00	300 000,00	0,00	201.945.00
	0301|07011099	Outro			20.000,00	221.945,00	5 000,00	5 000,00	50 000,00	300 000,00	0,00	201.945.00
	PPI.2022.0055	Parque Autocaravanas - Foz do Lizandro	01/01/2022	31/12/2028	5.00	5.00	0,00	0,00	0,00	0,00	0,00	0.00
	0301|07010499	Outros			5,00	5,00	0,00	0,00	0,00	0,00	0,00	0.00
	PPI.2023.0003	Manutenção e Expansão da Rede Viária e equipamentos	01/01/2023	31/12/2028	2.495.000.00	5.122.505.00	2 882 695,00	1 374 575,00	3 198 650,00	3 153 035,00	0,00	2.627.505.00
	0301|07030301	Viadutos, Arruamentos e Obras Complementares			2.249.000,00	4.876.500,00	2 636 695,00	1 128 575,00	2 952 650,00	2 907 035,00	0,00	2.627.500.00
	0301|07030399	Outros			0,00	5,00	0,00	0,00	0,00	0,00	0,00	5.00
	0301|07011099	Outro			246.000,00	246.000,00	246 000,00	246 000,00	246 000,00	246 000,00	0,00	0.00
3.4.1		**Mercados e feiras**			**20.000.00**	**127.315.00**	**20 000,00**	**237 500,00**	**237 500,00**	**350 000,00**	**0,00**	**107.315.00**
	PPI.2014.0064	Mercados	01/01/2014	31/12/2028	20.000.00	127.315.00	20 000,00	237 500,00	237 500,00	350 000,00	0,00	107.315.00
	0303|07010303	Mercados e Instalações de Fiscalização Sanitária			20.000,00	127.315,00	20 000,00	237 500,00	237 500,00	350 000,00	0,00	107.315.00

Alterações ao Plano Plurianual de Investimento

Valores em EUR

Objetivo	Número do Projeto / Classif. Orçamental (Org., Cl.Econ.)	Designação	Datas		Pagamentos							Modificações
					2023		Anos seguintes					
			Início	Fim	Dot Inicial	Dot Corrigida	2024	2025	2026	2027	Outros	
3.4.2		**Turismo**			**164.010.00**	**462.790.00**	**236 150,00**	**193 010,00**	**204 920,00**	**301 870,00**	**0,00**	**298.780.00**
	PAM.2022.0048	Atividades de Promoção Turística	01/01/2022	31/12/2028	97.000.00	308.795.00	99 130,00	101 010,00	102 920,00	104 870,00	0,00	211.795.00
	0401|020220	Outros trabalhos especializados			47.000,00	52.600,00	48 030,00	48 940,00	49 865,00	50 810,00	0,00	5.600.00
	0401|020225	Outros serviços			50.000,00	256.195,00	51 100,00	52 070,00	53 055,00	54 060,00	0,00	206.195.00
	PAM.2023.0014	FIT 2.0 - Fostering Innovation in Tourism	12/04/2023	31/12/2024	0.00	5.00	0,00	0,00	0,00	0,00	0,00	5.00
	0401|020225	Outros serviços			0,00	5,00	0,00	0,00	0,00	0,00	0,00	5.00
	PPI.2018.0043	Apoio de Praia Baleia Sul	02/01/2018	31/12/2023	45.000.00	43.425.00	0,00	0,00	0,00	0,00	0,00	-1.575.00
	0401|07010499	Outros			45.000,00	43.425,00	0,00	0,00	0,00	0,00	0,00	-1.575.00
	PPI.2019.0009	Estabilização da Arriba da Praia do Algodio Lado Sul	01/09/2019	31/12/2026	5.00	4.005.00	30 015,00	15 000,00	0,00	0,00	0,00	4.000.00
	0401|07030399	Outros			5,00	4.005,00	30 015,00	15 000,00	0,00	0,00	0,00	4.000.00
	PPI.2022.0056	Apoios de praia	01/01/2022	31/12/2028	5.000.00	21.260.00	50 000,00	0,00	50 000,00	50 000,00	0,00	16.260.00
	0401|07010499	Outros			5.000,00	21.260,00	50 000,00	0,00	50 000,00	50 000,00	0,00	16.260.00
	PPI.2022.0057	Arranjo das Zonas Balneares	01/01/2022	31/12/2028	5.000.00	83.860.00	10 000,00	5 000,00	5 000,00	100 000,00	0,00	78.860.00
	0401|07030399	Outros			5.000,00	83.860,00	10 000,00	5 000,00	5 000,00	100 000,00	0,00	78.860.00
	PPI.2022.0058	Planos de Praia	01/01/2022	31/12/2028	5.000.00	5.00	20 000,00	20 000,00	20 000,00	20 000,00	0,00	-4.995.00
	0401|07030399	Outros			5.000,00	5,00	20 000,00	20 000,00	20 000,00	20 000,00	0,00	-4.995.00
	PPI.2022.0059	Equipamento de Praia	01/01/2022	31/12/2028	5.000.00	5.00	25 000,00	0,00	25 000,00	25 000,00	0,00	-4.995.00
	0401|07010399	Outros			5.000,00	5,00	25 000,00	0,00	25 000,00	25 000,00	0,00	-4.995.00
	PPI.2022.0060	Equipamento Administrativo	01/01/2022	31/12/2028	1.000.00	425.00	1 000,00	1 000,00	1 000,00	1 000,00	0,00	-575.00
	0401|070109	Equipamento administrativo			1.000,00	425,00	1 000,00	1 000,00	1 000,00	1 000,00	0,00	-575.00
	PPI.2022.0061	Equipamento Básico	01/01/2022	31/12/2028	1.000.00	1.000.00	1 000,00	1 000,00	1 000,00	1 000,00	0,00	0.00
	0401|07011099	Outro			1.000,00	1.000,00	1 000,00	1 000,00	1 000,00	1 000,00	0,00	0.00
	PPI.2022.0062	Apoio de Praia Matadouro	01/01/2022	31/12/2023	5.00	5.00	5,00	50 000,00	0,00	0,00	0,00	0.00
	0401|07010499	Outros			5,00	5,00	5,00	50 000,00	0,00	0,00	0,00	0.00
3.5.1		**Infraestruturas diversas**			**147.000.00**	**158.420.00**	**214 900,00**	**137 455,00**	**140 060,00**	**142 720,00**	**0,00**	**11.420.00**
	PAM.2018.0022	Iniciativa WiFi4EU - Comunicações	02/01/2018	31/12/2028	2.000.00	2.000.00	2 040,00	2 075,00	2 110,00	2 150,00	0,00	0.00
	0102|020209	Comunicações			2.000,00	2.000,00	2 040,00	2 075,00	2 110,00	2 150,00	0,00	0.00
	PAM.2022.0049	Ninho de Empresas de Mafra-Ericeira Promoção e Divulgação	01/01/2022	31/12/2028	130.000.00	119.000.00	132 860,00	135 380,00	137 950,00	140 570,00	0,00	-11.000.00

Alterações ao Plano Plurianual de Investimento

Valores em EUR

Objetivo	Número do Projeto / Classif. Orçamental (Org., Cl.Econ.)	Designação	Datas		Pagamentos							Modificações
					2023		Anos seguintes					
			Início	Fim	Dot Inicial	Dot Corrigida	2024	2025	2026	2027	Outros	
3.5.1	0102|020220	Outros trabalhos especializados			130.000,00	119.000,00	132 860,00	135 380,00	137 950,00	140 570,00	0,00	-11.000.00
	PAM.2023.0016	Sistemas de Drenagem de Águas Pluviais	12/04/2023	31/12/2028	0.00	5.000.00	0,00	0,00	0,00	0,00	0,00	5.000.00
	0303|020203	Conservação de bens			0,00	5.000,00	0,00	0,00	0,00	0,00	0,00	5.000.00
	PPI.2018.0032	Iniciativa WiFi4EU - Outras Construções e Infraestruturas	02/01/2018	31/12/2028	10.000.00	10.00	0,00	0,00	0,00	0,00	0,00	-9.990.00
	0301|07011099	Outro			5.000,00	5,00	0,00	0,00	0,00	0,00	0,00	-4.995.00
	0301|07030399	Outros			5.000,00	5,00	0,00	0,00	0,00	0,00	0,00	-4.995.00
	PPI.2021.0006	Construção e Modernização de Centros de Recolha Oficial de Animais de Companhia	01/01/2021	31/12/2028	5.000.00	5.00	0,00	0,00	0,00	0,00	0,00	-4.995.00
	0303|07010399	Outros			5.000,00	5,00	0,00	0,00	0,00	0,00	0,00	-4.995.00
	PPI.2023.0011	Sistemas de Drenagem de Águas Pluviais	12/04/2023	31/12/2028	0.00	32.405.00	80 000,00	0,00	0,00	0,00	0,00	32.405.00
	0303|07030399	Outros			0,00	32.405,00	80 000,00	0,00	0,00	0,00	0,00	32.405.00
3.5.2		**Desenvolvimento económico**			**100.000.00**	**154.005.00**	**102 200,00**	**104 140,00**	**106 110,00**	**108 120,00**	**0,00**	**54.005.00**
	PAM.2022.0050	Área Marinha Protegida	01/01/2022	31/12/2024	100.000.00	154.005.00	102 200,00	104 140,00	106 110,00	108 120,00	0,00	54.005.00
	0401|020220	Outros trabalhos especializados			50.000,00	5,00	51 100,00	52 070,00	53 055,00	54 060,00	0,00	-49.995.00
	0401|040701	Instituições s/ fins lucrativos			50.000,00	154.000,00	51 100,00	52 070,00	53 055,00	54 060,00	0,00	104.000.00
4		Outras funções										
4.1		**Operações da dívida autárquica**			**2.103.130.00**	**7.545.895.00**	**7 032 865,00**	**6 585 965,00**	**6 615 790,00**	**6 665 320,00**	**58 257 265,00**	**5.442.765.00**
	PAM.2014.0052	Juros de empréstimos m/l prazo	01/01/2014	31/12/2028	2.630.00	5.630.00	2 685,00	2 735,00	2 785,00	2 835,00	0,00	3.000.00
	0103|03010302	Empréstimos de Médio e Longo Prazos			2.630,00	5.630,00	2 685,00	2 735,00	2 785,00	2 835,00	0,00	3.000.00
	PAM.2014.0066	Outros Juros de Médio e Longo Prazo	01/01/2014	31/12/2028	30.000.00	44.880.00	30 660,00	31 240,00	31 830,00	32 430,00	0,00	14.880.00
	0103|030601	Outros encargos financeiros			30.000,00	44.880,00	30 660,00	31 240,00	31 830,00	32 430,00	0,00	14.880.00
	PAM.2018.0029	Juros de empréstimos m/l prazo - Remodelação Edif.Antiga Repartição de Finanças de Mafra	28/06/2018	31/12/2039	11.150.00	30.650.00	11 395,00	11 610,00	11 830,00	12 050,00	44 580,00	19.500.00
	0103|03010302	Empréstimos de Médio e Longo Prazos			11.150,00	30.650,00	11 395,00	11 610,00	11 830,00	12 050,00	44 580,00	19.500.00
	PAM.2019.0004	Juros de empréstimo m/l prazo Empréstimo m/l prazo ao abrigo do artigo 92º da lei nº 71/2018, de 31 de dezembro	18/03/2019	31/12/2039	293.555.00	742.555.00	300 010,00	305 710,00	311 515,00	317 430,00	1 318 845,00	449.000.00
	0103|03010302	Empréstimos de Médio e Longo Prazos			293.555,00	742.555,00	300 010,00	305 710,00	311 515,00	317 430,00	1 318 845,00	449.000.00
	PAM.2023.0008	Juros de empréstimo m/l prazo - Internalização Mafreduca	10/01/2023	24/09/2035	5.00	1.177.715.00	1 079 310,00	996 695,00	914 595,00	829 910,00	3 252 635,00	1.177.710.00
	0103|03010302	Empréstimos de Médio e Longo Prazos			5,00	1.177.715,00	1 079 310,00	996 695,00	914 595,00	829 910,00	3 252 635,00	1.177.710.00

Alterações ao Plano Plurianual de Investimento

Valores em EUR

Objetivo	Número do Projeto / Classif. Orçamental (Org., Cl.Econ.)	Designação	Datas		Pagamentos							Modificações
					2023		Anos seguintes					
			Início	Fim	Dot Inicial	Dot Corrigida	2024	2025	2026	2027	Outros	
	PPI.2014.0077	Amortizações da dívida - empréstimos m/l prazo	01/01/2014	31/12/2028	155.000.00	155.000.00	102 890,00	64 130,00	26 440,00	6 690,00	0,00	0.00
	0103|100603	Sociedades financeiras - Bancos e outras instituições financeiras			155.000,00	155.000,00	102 890,00	64 130,00	26 440,00	6 690,00	0,00	0.00
	PPI.2014.0079	Outras Amortizações de Médio e Longo Prazo	01/01/2014	31/12/2024	470.905.00	941.905.00	470 905,00	0,00	0,00	0,00	0,00	471.000.00
	0103|07030301	Viadutos, Arruamentos e Obras Complementares			470.905,00	941.905,00	470 905,00	0,00	0,00	0,00	0,00	471.000.00
	PPI.2014.0080	Ações e Outras Participações	02/01/2014	31/12/2024	10.00	10.00	0,00	0,00	0,00	0,00	0,00	0.00
	0102|090701	Sociedades e quase sociedades não financeiras - Privadas			5,00	5,00	0,00	0,00	0,00	0,00	0,00	0.00
	0102|090702	Sociedades e quase sociedades não financeiras - Públicas			5,00	5,00	0,00	0,00	0,00	0,00	0,00	0.00
	PPI.2018.0052	Amortizações da dívida - Remodelação Edif.Antiga Repartição de Finanças de Mafra	28/06/2018	31/12/2039	54.595.00	54.595.00	54 595,00	54 595,00	54 595,00	54 595,00	614 200,00	0.00
	0103|100603	Sociedades financeiras - Bancos e outras instituições financeiras			54.595,00	54.595,00	54 595,00	54 595,00	54 595,00	54 595,00	614 200,00	0.00
	PPI.2019.0003	Amortizações da dívida Empréstimo m/l prazo ao abrigo do artigo 92º da lei nº 71/2018, de 31 de dezembro	18/03/2019	31/12/2039	1.085.275.00	902.380.00	1 101 420,00	1 117 810,00	1 134 445,00	1 151 325,00	14 767 450,00	-182.895.00
	0103|100603	Sociedades financeiras - Bancos e outras instituições financeiras			1.085.275,00	902.380,00	1 101 420,00	1 117 810,00	1 134 445,00	1 151 325,00	14 767 450,00	-182.895.00
	PPI.2023.0004	Amortizações da dívida Empréstimo m/l prazo - Internalização Mafreduca	10/01/2023	24/09/2035	5.00	3.490.575.00	3 878 995,00	4 001 440,00	4 127 755,00	4 258 055,00	38 259 555,00	3.490.570.00
	0103|100603	Sociedades financeiras - Bancos e outras instituições financeiras			5,00	3.490.575,00	3 878 995,00	4 001 440,00	4 127 755,00	4 258 055,00	38 259 555,00	3.490.570.00
4.2		**Transferências entre administrações**			**4.431.290.00**	**5.891.270.00**	**5 163 275,00**	**5 219 525,00**	**5 126 830,00**	**5 185 225,00**	**4 103 920,00**	**1.459.980.00**
	PAM.2014.0054	Transferências Correntes	01/01/2014	31/12/2028	2.688.750.00	2.659.750.00	2 747 900,00	2 800 110,00	2 853 310,00	2 907 520,00	0,00	-29.000.00
	0102|04050102	Freguesias			2.688.750,00	2.659.750,00	2 747 900,00	2 800 110,00	2 853 310,00	2 907 520,00	0,00	-29.000.00
	PAM.2014.0055	ANMP	01/01/2014	31/12/2028	6.715.00	6.715.00	6 860,00	6 990,00	7 120,00	7 255,00	0,00	0.00
	0102|04050104	Associações de Municípios			6.715,00	6.715,00	6 860,00	6 990,00	7 120,00	7 255,00	0,00	0.00
	PAM.2014.0057	AMEGA	01/01/2014	31/12/2028	1.850.00	1.850.00	1 890,00	1 925,00	1 960,00	1 995,00	0,00	0.00
	0102|04050104	Associações de Municípios			1.850,00	1.850,00	1 890,00	1 925,00	1 960,00	1 995,00	0,00	0.00
	PAM.2014.0058	AML	01/01/2014	31/12/2029	1.533.700.00	1.533.800.00	2 051 960,00	2 051 960,00	2 051 960,00	2 051 960,00	4 103 920,00	100.00
	0102|04050108	Outros			1.533.700,00	1.533.800,00	2 051 960,00	2 051 960,00	2 051 960,00	2 051 960,00	4 103 920,00	100.00
	PAM.2014.0059	AMIUC - Associação de Municípios com Infraestruturas Urbanas Concessionadas	01/01/2014	31/12/2028	4.900.00	4.900.00	5 005,00	5 100,00	5 195,00	5 290,00	0,00	0.00
	0102|04050104	Associações de Municípios			4.900,00	4.900,00	5 005,00	5 100,00	5 195,00	5 290,00	0,00	0.00
	PAM.2015.0009	Associação Turismo Lisboa	01/01/2015	31/12/2028	6.050.00	6.050.00	6 180,00	6 295,00	6 410,00	6 530,00	0,00	0.00
	0102|04050108	Outros			6.050,00	6.050,00	6 180,00	6 295,00	6 410,00	6 530,00	0,00	0.00
	PAM.2017.0004	AMTRES	01/01/2017	31/12/2028	16.000.00	16.545.00	16 350,00	16 660,00	16 975,00	17 295,00	0,00	545.00

Alterações ao Plano Plurianual de Investimento

Valores em EUR

Objetivo	Número do Projeto / Classif. Orçamental (Org., Cl.Econ.)	Designação	Datas		Pagamentos							Modificações
					2023		Anos seguintes					
			Início	Fim	Dot Inicial	Dot Corrigida	2024	2025	2026	2027	Outros	
4.2	0102|04050104	Associações de Municípios			16.000,00	16.545,00	16 350,00	16 660,00	16 975,00	17 295,00	0,00	545.00
	PAM.2018.0025	Exploração do Parque de Campismo	28/06/2018	31/12/2028	5.00	629.190.00	150 005,00	150 005,00	5,00	5,00	0,00	629.185.00
	0102|05010101	Públicas			5,00	629.190,00	150 005,00	150 005,00	5,00	5,00	0,00	629.185.00
	PAM.2018.0026	Exploração de Infraestruturas e Rodovias	28/06/2018	31/12/2028	150.000.00	150.000.00	153 300,00	156 210,00	159 175,00	162 195,00	0,00	0.00
	0102|05010101	Públicas			150.000,00	150.000,00	153 300,00	156 210,00	159 175,00	162 195,00	0,00	0.00
	PAM.2019.0007	AMPV	01/09/2019	31/12/2028	1.600.00	1.600.00	1 635,00	1 665,00	1 695,00	1 725,00	0,00	0.00
	0102|04050104	Associações de Municípios			1.600,00	1.600,00	1 635,00	1 665,00	1 695,00	1 725,00	0,00	0.00
	PAM.2020.0001	World Surf Cities Network	02/01/2020	31/12/2028	1.000.00	1.000.00	1 020,00	1 035,00	1 050,00	1 065,00	0,00	0.00
	0102|040903	Resto do mundo - Países terceiros e organizações internacionais			1.000,00	1.000,00	1 020,00	1 035,00	1 050,00	1 065,00	0,00	0.00
	PAM.2021.0009	AML - Quota	29/06/2021	31/12/2028	20.715.00	20.715.00	21 170,00	21 570,00	21 975,00	22 390,00	0,00	0.00
	0102|04050108	Outros			20.715,00	20.715,00	21 170,00	21 570,00	21 975,00	22 390,00	0,00	0.00
	PAM.2023.0019	Subsídios	22/09/2023	31/12/2025	0.00	373.585.00	0,00	0,00	0,00	0,00	0,00	373.585.00
	0102|05010101	Públicas			0,00	348.585,00	0,00	0,00	0,00	0,00	0,00	348.585.00
	0102|05010102	Outras			0,00	25.000,00	0,00	0,00	0,00	0,00	0,00	25.000.00
	PPI.2021.0008	Transferências de Capital	29/04/2021	31/12/2028	5.00	485.570.00	0,00	0,00	0,00	0,00	0,00	485.565.00
	0102|08050102	Freguesias			5,00	485.570,00	0,00	0,00	0,00	0,00	0,00	485.565.00
4.3		**Diversas não especificadas**			**5.000.00**	**2.527.810.00**	**5,00**	**335 035,00**	**345 910,00**	**2 545 830,00**	**21 078 220,00**	**2.522.810.00**
	PPI.2022.0063	Indemnizações	01/01/2022	31/12/2028	5.000.00	2.527.810.00	5,00	335 035,00	345 910,00	2 545 830,00	21 078 220,00	2.522.810.00
	0102|110202	Indemnizações			5.000,00	2.527.810,00	5,00	335 035,00	345 910,00	2 545 830,00	21 078 220,00	2.522.810.00
9		Sem plano										
9.1		**Sem plano**			**31.372.650.00**	**36.933.183.95**	**31 131 790,00**	**32 088 500,00**	**33 025 290,00**	**34 042 325,00**	**619 250,00**	**5.560.533.95**
	SEM PLANO	Orçamento sem plano	01/01/2019	31/12/2039	31.372.650.00	36.933.183.95	31 131 790,00	32 088 500,00	33 025 290,00	34 042 325,00	619 250,00	5.560.533.95
	08|020121	Outros bens			7.500,00	3.500,00	7 665,00	7 810,00	7 955,00	8 105,00	0,00	-4.000.00
	09|020121	Outros bens			9.000,00	9.000,00	9 195,00	9 365,00	9 540,00	9 720,00	0,00	0.00
	10|020121	Outros bens			13.000,00	30.800,00	13 285,00	13 535,00	13 790,00	14 050,00	0,00	17.800.00
	11|020121	Outros bens			1.000,00	3.500,00	1 020,00	1 035,00	1 050,00	1 065,00	0,00	2.500.00
	0102|02020101	Água			500.000,00	1.045.582,51	511 000,00	520 705,00	530 595,00	540 675,00	0,00	545.582.51

Alterações ao Plano Plurianual de Investimento

Valores em EUR

Objetivo	Número do Projeto / Classif. Orçamental (Org., Cl.Econ.)	Designação	Datas		Pagamentos							Modificações
					2023		Anos seguintes					
			Início	Fim	Dot Inicial	Dot Corrigida	2024	2025	2026	2027	Outros	
9.1	0102|02020109	Outros			40.010,00	10,00	40 890,00	41 665,00	42 455,00	43 260,00	0,00	-40.000.00
	0303|020202	Limpeza e higiene			14.480,00	15.980,00	14 795,00	15 075,00	15 360,00	15 650,00	0,00	1.500.00
	0402|020202	Limpeza e higiene			0,00	1.850,00	10 000,00	10 000,00	10 000,00	10 000,00	0,00	1.850.00
	08|020202	Limpeza e higiene			1.000,00	5,00	1 020,00	1 035,00	1 050,00	1 065,00	0,00	-995.00
	09|020202	Limpeza e higiene			500,00	5,00	510,00	515,00	520,00	525,00	0,00	-495.00
	0102|020203	Conservação de bens			1.500,00	1.500,00	1 530,00	1 555,00	1 580,00	1 610,00	0,00	0.00
	0301|020203	Conservação de bens			443.000,00	1.170.670,00	302 745,00	411 345,00	470 110,00	638 040,00	0,00	727.670.00
	0302|020203	Conservação de bens			100.000,00	272.835,00	102 200,00	104 140,00	106 115,00	108 130,00	0,00	172.835.00
	0303|020203	Conservação de bens			25.000,00	19.105,00	25 550,00	26 035,00	26 525,00	27 025,00	0,00	-5.895.00
	0401|020203	Conservação de bens			1.500,00	1.500,00	1 530,00	1 555,00	1 580,00	1 610,00	0,00	0.00
	0202|010101	Titulares de órgãos de soberania e membros de órgãos autárquicos			315.000,00	315.000,00	321 930,00	328 045,00	334 275,00	340 625,00	0,00	0.00
	0202|01010301	Pessoal em Funções			42.000,00	32.300,00	42 920,00	43 735,00	44 565,00	45 410,00	0,00	-9.700.00
	0202|01010303	Alterações facultativas de posicionamento remuneratório			0,00	5,00	0,00	0,00	0,00	0,00	0,00	5.00
	0202|01010401	Pessoal em Funções			12.385.000,00	13.895.490,00	12 657 470,00	12 897 960,00	13 143 020,00	13 392 735,00	0,00	1.510.490.00
	0202|01010402	Alterações Obrigatórias de Posicionamento Remuneratório			665.000,00	27.275,00	679 630,00	692 540,00	705 695,00	719 100,00	0,00	-637.725.00
	0202|01010404	Recrutamento de Pessoal para Novos Postos de Trabalho			30.000,00	0,00	30 660,00	31 240,00	31 830,00	32 430,00	0,00	-30.000.00
	0202|01010601	Pessoal em Funções			350.000,00	406.100,00	357 700,00	364 495,00	371 420,00	378 475,00	0,00	56.100.00
	0202|01010604	Recrutamento de Pessoal para Novos Postos de Trabalho			92.000,00	0,00	94 020,00	95 805,00	97 625,00	99 475,00	0,00	-92.000.00
	0102|010107	Pessoal em regime de tarefa ou avença			220.000,00	142.785,00	224 840,00	229 110,00	233 460,00	237 895,00	0,00	-77.215.00
	0301|010107	Pessoal em regime de tarefa ou avença			20.400,00	5.700,00	20 845,00	21 240,00	21 640,00	22 050,00	0,00	-14.700.00
	0401|010107	Pessoal em regime de tarefa ou avença			1.000,00	31.000,00	1 020,00	1 035,00	1 050,00	1 065,00	0,00	30.000.00
	0502|010107	Pessoal em regime de tarefa ou avença			15.000,00	8.000,00	15 330,00	15 620,00	15 915,00	16 215,00	0,00	-7.000.00
	0202|010108	Pessoal aguardando aposentação			18.000,00	23.400,00	18 395,00	18 740,00	19 095,00	19 455,00	0,00	5.400.00
	0202|010109	Pessoal em qualquer outra situação			100.000,00	86.000,00	102 200,00	104 140,00	106 115,00	108 130,00	0,00	-14.000.00
	0202|01011002	Pessoal dos Quadros			62.000,00	0,00	63 360,00	64 560,00	65 785,00	67 030,00	0,00	-62.000.00
	0202|01011101	Membros dos Orgãos Autárquicos			57.000,00	62.000,00	58 250,00	59 355,00	60 480,00	61 625,00	0,00	5.000.00

Alterações ao Plano Plurianual de Investimento

Valores em EUR

Objetivo	Número do Projeto / Classif. Orçamental (Org., Cl.Econ.)	Designação	Datas		Pagamentos							Modificações
					2023		Anos seguintes					
			Início	Fim	Dot Inicial	Dot Corrigida	2024	2025	2026	2027	Outros	
9.1	0202|01011102	Pessoal dos Quadros			56.000,00	66.750,00	57 230,00	58 315,00	59 420,00	60 545,00	0,00	10.750.00
	0202|010113	Subsídio de refeição			1.200.000,00	1.584.400,00	1 226 400,00	1 249 700,00	1 273 440,00	1 297 635,00	0,00	384.400.00
	0202|010114	Subsídio de férias e de Natal			2.250.000,00	2.554.300,00	2 299 500,00	2 343 190,00	2 387 710,00	2 433 075,00	0,00	304.300.00
	0202|010115	Remunerações por doença e maternidade/paternidade			260.000,00	166.000,00	265 720,00	270 765,00	275 905,00	281 145,00	0,00	-94.000.00
	0202|010201	Gratificações variáveis ou eventuais			108.000,00	127.500,00	110 375,00	112 470,00	114 605,00	116 780,00	0,00	19.500.00
	0202|010202	Horas extraordinárias			204.000,00	244.000,00	208 485,00	212 445,00	216 480,00	220 590,00	0,00	40.000.00
	0101|010204	Ajudas de custo			7.000,00	7.000,00	7 150,00	7 285,00	7 420,00	7 560,00	0,00	0.00
	0202|010204	Ajudas de custo			11.100,00	14.900,00	11 340,00	11 555,00	11 770,00	11 990,00	0,00	3.800.00
	0202|010205	Abono p/ falhas			34.800,00	41.300,00	35 565,00	36 240,00	36 925,00	37 625,00	0,00	6.500.00
	0202|010210	Subsídio de trabalho nocturno			12.200,00	13.600,00	12 465,00	12 700,00	12 940,00	13 185,00	0,00	1.400.00
	0202|010211	Subsídio de turno			150.000,00	154.100,00	153 300,00	156 210,00	159 175,00	162 195,00	0,00	4.100.00
	0202|010212	Indemnizações por cessação de funções			21.000,00	18.600,00	21 460,00	21 865,00	22 280,00	22 700,00	0,00	-2.400.00
	0202|01021301	Prémios de Desempenho			10,00	10,00	10,00	10,00	10,00	10,00	0,00	0.00
	0101|01021302	Outros			500,00	500,00	510,00	515,00	520,00	525,00	0,00	0.00
	0101|01021303	Senhas de Presença			32.000,00	32.000,00	32 700,00	33 320,00	33 950,00	34 595,00	0,00	0.00
	0102|01021303	Senhas de Presença			7.405,00	7.405,00	7 565,00	7 705,00	7 850,00	7 995,00	0,00	0.00
	0202|010214	Outros abonos em numerário ou espécie			10,00	10,00	10,00	10,00	10,00	10,00	0,00	0.00
	0202|010301	Encargos com a saúde			504.000,00	308.530,89	515 085,00	524 870,00	534 840,00	545 000,00	0,00	-195.469.11
	0202|010302	Outros encargos com saúde			180.000,00	192.100,00	183 960,00	187 455,00	191 015,00	194 640,00	0,00	12.100.00
	0202|010303	Subsídio familiar a crianças e jovens			20.000,00	25.250,00	20 440,00	20 825,00	21 220,00	21 620,00	0,00	5.250.00
	0202|010304	Outras prestações familiares			20.010,00	9.910,00	20 450,00	20 835,00	21 230,00	21 630,00	0,00	-10.100.00
	0202|01030501	Assistência na Doença dos Funcionários Públicos (ADSE)			500.000,00	515.000,00	511 000,00	520 705,00	530 595,00	540 675,00	0,00	15.000.00
	0202|0103050201	Caixa Geral de Aposentações			1.313.000,00	1.343.595,00	1 341 885,00	1 367 380,00	1 393 360,00	1 419 830,00	0,00	30.595.00
	0202|0103050202	Segurança Social-Regime Geral			2.479.000,00	2.786.220,00	2 533 535,00	2 581 670,00	2 630 720,00	2 680 700,00	0,00	307.220.00
	0202|01030503	Outros			60.000,00	49.100,00	61 320,00	62 485,00	63 670,00	64 875,00	0,00	-10.900.00
	0202|010308	Outras pensões			5.000,00	15.000,00	5 110,00	5 205,00	5 300,00	5 400,00	0,00	10.000.00

Alterações ao Plano Plurianual de Investimento

Valores em EUR

Objetivo	Número do Projeto / Classif. Orçamental (Org., Cl.Econ.)	Designação	Datas		Pagamentos							Modificações
					2023		Anos seguintes					
			Início	Fim	Dot Inicial	Dot Corrigida	2024	2025	2026	2027	Outros	
9.1	0302|02010201	Gasolina			25.000,00	24.835,00	25 550,00	26 035,00	26 525,00	27 025,00	0,00	-165.00
	0302|02010202	Gasóleo			264.000,00	188.000,00	169 805,00	174 930,00	275 205,00	285 470,00	0,00	-76.000.00
	0102|02010299	Outros			200.000,00	800.000,00	204 400,00	208 280,00	212 235,00	216 265,00	0,00	600.000.00
	08|020103	Munições, explosivos e artifícios			2.000,00	5,00	2 040,00	2 075,00	2 110,00	2 150,00	0,00	-1.995.00
	0701|020104	Limpeza e higiene			240.000,00	292.110,00	245 280,00	249 940,00	254 685,00	259 520,00	0,00	52.110.00
	0201|020107	Vestuário e artigos pessoais			1.500,00	5.310,00	1 530,00	1 555,00	1 580,00	1 610,00	0,00	3.810.00
	0302|020107	Vestuário e artigos pessoais			6.000,00	14.500,00	6 130,00	6 245,00	6 360,00	6 480,00	0,00	8.500.00
	0303|020107	Vestuário e artigos pessoais			18.450,00	28.990,00	18 855,00	19 210,00	19 570,00	19 940,00	0,00	10.540.00
	0401|020107	Vestuário e artigos pessoais			3.000,00	6.000,00	3 065,00	3 120,00	3 175,00	3 235,00	0,00	3.000.00
	0501|020107	Vestuário e artigos pessoais			9.200,00	200,00	9 400,00	9 575,00	9 755,00	9 940,00	0,00	-9.000.00
	0502|020107	Vestuário e artigos pessoais			8.610,00	21.210,00	8 795,00	8 960,00	9 130,00	9 300,00	0,00	12.600.00
	08|020107	Vestuário e artigos pessoais			12.000,00	20.500,00	12 260,00	12 490,00	12 725,00	12 965,00	0,00	8.500.00
	09|020107	Vestuário e artigos pessoais			13.200,00	385,00	13 490,00	13 745,00	14 005,00	14 270,00	0,00	-12.815.00
	0701|020108	Material de escritório			52.000,00	55.125,00	53 140,00	54 145,00	55 170,00	56 215,00	0,00	3.125.00
	0303|020109	Produtos químicos e farmacêuticos			180.500,00	196.295,00	184 470,00	187 970,00	191 540,00	195 175,00	0,00	15.795.00
	0401|020111	Material de consumo clínico			50,00	50,00	50,00	50,00	50,00	50,00	0,00	0.00
	0501|020111	Material de consumo clínico			1.000,00	1.000,00	1 020,00	1 035,00	1 050,00	1 065,00	0,00	0.00
	08|020111	Material de consumo clínico			250,00	250,00	255,00	255,00	255,00	255,00	0,00	0.00
	0302|020112	Material de transporte-peças			7.500,00	4.500,00	7 665,00	7 810,00	7 955,00	8 105,00	0,00	-3.000.00
	0302|020114	Outro material-peças			10.000,00	14.100,00	10 220,00	10 410,00	10 605,00	10 805,00	0,00	4.100.00
	0101|020115	Prémios, condecorações e ofertas			500,00	500,00	510,00	515,00	520,00	525,00	0,00	0.00
	0102|020115	Prémios, condecorações e ofertas			1.000,00	4.000,00	1 020,00	1 035,00	1 050,00	1 065,00	0,00	3.000.00
	0401|020115	Prémios, condecorações e ofertas			500,00	7.400,00	510,00	515,00	520,00	525,00	0,00	6.900.00
	0402|020115	Prémios, condecorações e ofertas			2.100,00	5,00	2 145,00	2 185,00	2 225,00	2 265,00	0,00	-2.095.00
	0501|020115	Prémios, condecorações e ofertas			1.000,00	1.000,00	1 020,00	1 035,00	1 050,00	1 065,00	0,00	0.00
	0502|020115	Prémios, condecorações e ofertas			6.275,00	19.275,00	6 410,00	6 530,00	6 650,00	6 775,00	0,00	13.000.00

Alterações ao Plano Plurianual de Investimento

Valores em EUR

Objetivo	Número do Projeto / Classif. Orçamental (Org., Cl.Econ.)	Designação	Datas		Pagamentos							Modificações
					2023		Anos seguintes					
			Início	Fim	Dot Inicial	Dot Corrigida	2024	2025	2026	2027	Outros	
9.1	08|020115	Prémios, condecorações e ofertas			200,00	200,00	200,00	200,00	200,00	200,00	0,00	0.00
	09|020115	Prémios, condecorações e ofertas			5.000,00	5.540,00	5 110,00	5 205,00	5 300,00	5 400,00	0,00	540.00
	0401|02011603	Outras			1.000,00	1.000,00	1 020,00	1 035,00	1 050,00	1 065,00	0,00	0.00
	0302|020117	Ferramentas e utensílios			5.000,00	5.000,00	5 110,00	5 205,00	5 300,00	5 400,00	0,00	0.00
	0303|020117	Ferramentas e utensílios			100,00	100,00	100,00	100,00	100,00	100,00	0,00	0.00
	0401|020117	Ferramentas e utensílios			1.000,00	500,00	1 020,00	1 035,00	1 050,00	1 065,00	0,00	-500.00
	0102|020118	Livros e documentação técnica			500,00	500,00	510,00	515,00	520,00	525,00	0,00	0.00
	0201|020118	Livros e documentação técnica			100,00	165,00	100,00	100,00	100,00	100,00	0,00	65.00
	0401|020118	Livros e documentação técnica			50,00	50,00	50,00	50,00	50,00	50,00	0,00	0.00
	0502|020118	Livros e documentação técnica			200,00	200,00	200,00	200,00	200,00	200,00	0,00	0.00
	08|020118	Livros e documentação técnica			200,00	200,00	200,00	200,00	200,00	200,00	0,00	0.00
	09|020118	Livros e documentação técnica			150,00	150,00	150,00	150,00	150,00	150,00	0,00	0.00
	0101|020119	Artigos honoríficos e de decoração			500,00	500,00	510,00	515,00	520,00	525,00	0,00	0.00
	0401|020120	Material de educação, cultura e recreio			5.000,00	11.250,00	5 110,00	5 205,00	5 300,00	5 400,00	0,00	6.250.00
	0501|020120	Material de educação, cultura e recreio			90.000,00	13.485,00	50 830,00	87 575,00	95 505,00	97 315,00	0,00	-76.515.00
	0502|020120	Material de educação, cultura e recreio			6.000,00	7.660,00	6 130,00	6 245,00	6 360,00	6 480,00	0,00	1.660.00
	0101|020121	Outros bens			2.000,00	2.000,00	2 040,00	2 075,00	2 110,00	2 150,00	0,00	0.00
	0102|020121	Outros bens			80.600,00	115.600,00	12 370,00	83 935,00	85 525,00	87 145,00	0,00	35.000.00
	0201|020121	Outros bens			0,00	500,00	0,00	0,00	0,00	0,00	0,00	500.00
	0301|020121	Outros bens			50.000,00	22.620,00	21 100,00	52 070,00	53 055,00	54 060,00	0,00	-27.380.00
	0302|020121	Outros bens			60.000,00	88.525,00	47 945,00	69 130,00	63 670,00	64 875,00	0,00	28.525.00
	0303|020121	Outros bens			83.160,00	145.640,00	34 985,00	86 595,00	88 240,00	89 915,00	0,00	62.480.00
	0401|020121	Outros bens			45.855,00	49.340,00	46 860,00	47 750,00	48 655,00	49 575,00	0,00	3.485.00
	0402|020121	Outros bens			25.000,00	27.772,51	20 550,00	26 035,00	26 525,00	27 025,00	0,00	2.772.51
	0501|020121	Outros bens			71.000,00	128.000,00	152 560,00	73 935,00	75 335,00	76 765,00	0,00	57.000.00
	0502|020121	Outros bens			52.325,00	46.173,20	8 475,00	54 490,00	55 525,00	56 575,00	0,00	-6.151.80

Alterações ao Plano Plurianual de Investimento

Valores em EUR

Objetivo	Número do Projeto / Classif. Orçamental (Org., Cl.Econ.)	Designação	Datas		Pagamentos							Modificações
					2023		Anos seguintes					
			Início	Fim	Dot Inicial	Dot Corrigida	2024	2025	2026	2027	Outros	
9.1	0601|020121	Outros bens			1.000,00	3.000,00	1 020,00	1 035,00	1 050,00	1 065,00	0,00	2.000.00
	0402|020203	Conservação de bens			5.000,00	2.955,04	5 110,00	5 205,00	5 300,00	5 400,00	0,00	-2.044.96
	0501|020203	Conservação de bens			10.000,00	5.000,00	10 220,00	10 410,00	10 605,00	10 805,00	0,00	-5.000.00
	0502|020203	Conservação de bens			20.000,00	10.490,00	20 440,00	20 825,00	21 220,00	21 620,00	0,00	-9.510.00
	08|020203	Conservação de bens			20.000,00	20.000,00	20 440,00	20 825,00	21 220,00	21 620,00	0,00	0.00
	09|020203	Conservação de bens			20.000,00	10.000,00	20 440,00	20 825,00	21 220,00	21 620,00	0,00	-10.000.00
	10|020203	Conservação de bens			1.500,00	6.500,00	1 530,00	1 555,00	1 580,00	1 610,00	0,00	5.000.00
	0701|020204	Locação de edifícios			193.760,00	208.450,00	198 020,00	201 780,00	205 610,00	209 515,00	12 250,00	14.690.00
	08|020204	Locação de edifícios			250,00	250,00	255,00	255,00	255,00	255,00	0,00	0.00
	09|020204	Locação de edifícios			500,00	5,00	510,00	515,00	520,00	525,00	0,00	-495.00
	10|020205	Locação de material de informática			134.895,00	160.300,00	137 860,00	140 475,00	143 140,00	145 855,00	0,00	25.405.00
	0401|020208	Locação de outros bens			7.500,00	11.715,00	7 665,00	7 810,00	7 955,00	8 105,00	0,00	4.215.00
	08|020208	Locação de outros bens			1.000,00	5,00	1 020,00	1 035,00	1 050,00	1 065,00	0,00	-995.00
	09|020208	Locação de outros bens			1.500,00	5,00	1 530,00	1 555,00	1 580,00	1 610,00	0,00	-1.495.00
	0102|020209	Comunicações			154.395,00	118.450,02	157 790,00	160 785,00	163 835,00	166 945,00	0,00	-35.944.98
	10|020209	Comunicações			18.000,00	64.975,00	18 395,00	18 740,00	19 095,00	19 455,00	0,00	46.975.00
	0102|020210	Transportes			30.000,00	25.300,00	30 660,00	31 240,00	31 830,00	32 430,00	0,00	-4.700.00
	0202|020210	Transportes			30.000,00	5,00	30 660,00	31 240,00	31 830,00	32 430,00	0,00	-29.995.00
	0301|020210	Transportes			18.000,00	21.000,00	18 395,00	18 740,00	19 095,00	19 455,00	0,00	3.000.00
	0302|020210	Transportes			3.500,00	5,00	3 575,00	3 640,00	3 705,00	3 775,00	0,00	-3.495.00
	0401|020210	Transportes			6.650,00	5,00	6 795,00	6 920,00	7 050,00	7 180,00	0,00	-6.645.00
	0402|020210	Transportes			0,00	1.570,00	0,00	0,00	0,00	0,00	0,00	1.570.00
	0501|020210	Transportes			146.000,00	120.930,00	38 210,00	41 040,00	109 925,00	157 865,00	0,00	-25.070.00
	08|020210	Transportes			1.500,00	5,00	1 530,00	1 555,00	1 580,00	1 610,00	0,00	-1.495.00
	09|020210	Transportes			500,00	5,00	510,00	515,00	520,00	525,00	0,00	-495.00
	0102|020211	Representação dos serviços			45.000,00	59.934,78	45 990,00	46 860,00	47 750,00	48 655,00	0,00	14.934.78

Alterações ao Plano Plurianual de Investimento

Valores em EUR

Objetivo	Número do Projeto / Classif. Orçamental (Org., Cl.Econ.)	Designação	Datas		Pagamentos							Modificações
					2023		Anos seguintes					
			Início	Fim	Dot Inicial	Dot Corrigida	2024	2025	2026	2027	Outros	
9.1	0101|020213	Deslocações e estadas			500,00	500,00	510,00	515,00	520,00	525,00	0,00	0.00
	0102|020213	Deslocações e estadas			5.000,00	48.000,00	5 110,00	5 205,00	5 300,00	5 400,00	0,00	43.000.00
	0102|020214	Estudos, pareceres, projectos e consultadoria			50.000,00	52.000,00	51 100,00	52 070,00	53 055,00	54 060,00	0,00	2.000.00
	0301|020214	Estudos, pareceres, projectos e consultadoria			50.000,00	4.005,00	51 100,00	52 070,00	53 055,00	54 060,00	0,00	-45.995.00
	0302|020214	Estudos, pareceres, projectos e consultadoria			25.000,00	500,00	25 550,00	26 035,00	26 525,00	27 025,00	0,00	-24.500.00
	0303|020214	Estudos, pareceres, projectos e consultadoria			50.000,00	73.735,00	51 100,00	52 070,00	53 055,00	54 060,00	0,00	23.735.00
	0401|020214	Estudos, pareceres, projectos e consultadoria			5.000,00	5,00	5 110,00	5 205,00	5 300,00	5 400,00	0,00	-4.995.00
	0402|020214	Estudos, pareceres, projectos e consultadoria			2.000,00	5,00	2 040,00	2 075,00	2 110,00	2 150,00	0,00	-1.995.00
	0502|020214	Estudos, pareceres, projectos e consultadoria			10.000,00	1.000,00	10 220,00	10 410,00	10 605,00	10 805,00	0,00	-9.000.00
	0601|020214	Estudos, pareceres, projectos e consultadoria			5,00	5,00	5,00	5,00	5,00	5,00	0,00	0.00
	0602|020214	Estudos, pareceres, projectos e consultadoria			20.000,00	2.000,00	20 440,00	20 825,00	21 220,00	21 620,00	0,00	-18.000.00
	08|020214	Estudos, pareceres, projectos e consultadoria			2.500,00	5,00	2 555,00	2 600,00	2 645,00	2 695,00	0,00	-2.495.00
	09|020214	Estudos, pareceres, projectos e consultadoria			500,00	5,00	510,00	515,00	520,00	525,00	0,00	-495.00
	0401|020216	Seminários, exposições e similares			1.000,00	1.000,00	1 020,00	1 035,00	1 050,00	1 065,00	0,00	0.00
	0101|020217	Publicidade			500,00	500,00	510,00	515,00	520,00	525,00	0,00	0.00
	0102|020217	Publicidade			20.000,00	32.000,00	20 440,00	20 825,00	21 220,00	21 620,00	0,00	12.000.00
	11|020217	Publicidade			30.000,00	36.150,00	30 660,00	31 240,00	31 830,00	32 430,00	0,00	6.150.00
	0102|020219	Assistência técnica			3.600,00	5,00	3 675,00	3 740,00	3 810,00	3 880,00	0,00	-3.595.00
	0301|020219	Assistência técnica			115.000,00	113.000,00	117 530,00	119 760,00	122 035,00	124 350,00	0,00	-2.000.00
	0302|020219	Assistência técnica			10.000,00	3.000,00	10 220,00	10 410,00	10 605,00	10 805,00	0,00	-7.000.00
	0401|020219	Assistência técnica			7.000,00	13.150,00	13 300,00	13 435,00	7 420,00	7 560,00	0,00	6.150.00
	0501|020219	Assistência técnica			20.000,00	5,00	20 440,00	20 825,00	21 220,00	21 620,00	0,00	-19.995.00
	0502|020219	Assistência técnica			50.000,00	54.000,00	51 100,00	52 070,00	53 055,00	54 060,00	0,00	4.000.00
	0701|020219	Assistência técnica			16.000,00	5,00	350,00	660,00	975,00	17 295,00	0,00	-15.995.00
	08|020219	Assistência técnica			16.500,00	33.880,00	16 860,00	17 180,00	17 505,00	17 835,00	0,00	17.380.00
	09|020219	Assistência técnica			500,00	5,00	510,00	515,00	520,00	525,00	0,00	-495.00

Alterações ao Plano Plurianual de Investimento

Valores em EUR

Objetivo	Número do Projeto / Classif. Orçamental (Org., Cl.Econ.)	Designação	Datas		Pagamentos							Modificações
					2023		Anos seguintes					
			Início	Fim	Dot Inicial	Dot Corrigida	2024	2025	2026	2027	Outros	
9.1	10|020219	Assistência técnica			1.800,00	5,00	1 835,00	1 865,00	1 900,00	1 935,00	0,00	-1.795.00
	0102|020220	Outros trabalhos especializados			200.000,00	360.105,00	204 400,00	208 280,00	212 235,00	216 265,00	0,00	160.105.00
	0201|020220	Outros trabalhos especializados			0,00	5,00	0,00	0,00	0,00	0,00	0,00	5.00
	0202|020220	Outros trabalhos especializados			66.025,00	9.695,00	67 475,00	68 755,00	70 060,00	71 390,00	0,00	-56.330.00
	0301|020220	Outros trabalhos especializados			70.000,00	134.130,00	71 540,00	72 895,00	74 280,00	75 690,00	0,00	64.130.00
	0302|020220	Outros trabalhos especializados			10.000,00	19.000,00	10 220,00	10 410,00	10 605,00	10 805,00	0,00	9.000.00
	0303|020220	Outros trabalhos especializados			150.000,00	123.910,00	153 300,00	156 210,00	159 175,00	162 195,00	0,00	-26.090.00
	0401|020220	Outros trabalhos especializados			37.700,00	144.700,00	38 525,00	39 255,00	40 000,00	40 760,00	0,00	107.000.00
	0402|020220	Outros trabalhos especializados			10.000,00	15.000,00	15 220,00	10 410,00	10 605,00	10 805,00	0,00	5.000.00
	0501|020220	Outros trabalhos especializados			30.000,00	28.500,00	30 660,00	31 240,00	31 830,00	32 430,00	0,00	-1.500.00
	0502|020220	Outros trabalhos especializados			40.000,00	70.000,00	67 880,00	70 655,00	42 445,00	43 250,00	0,00	30.000.00
	0601|020220	Outros trabalhos especializados			23.000,00	16.000,00	23 505,00	23 950,00	24 405,00	24 865,00	0,00	-7.000.00
	0602|020220	Outros trabalhos especializados			64.000,00	102.000,00	65 405,00	66 645,00	67 910,00	69 200,00	0,00	38.000.00
	0701|020220	Outros trabalhos especializados			10.000,00	12.500,00	10 220,00	10 410,00	10 605,00	10 805,00	0,00	2.500.00
	08|020220	Outros trabalhos especializados			66.000,00	25.000,00	67 450,00	68 730,00	70 035,00	71 365,00	0,00	-41.000.00
	09|020220	Outros trabalhos especializados			145.000,00	109.000,00	48 190,00	51 005,00	113 870,00	156 790,00	0,00	-36.000.00
	10|020220	Outros trabalhos especializados			140.410,00	178.410,00	143 495,00	146 220,00	148 995,00	151 825,00	0,00	38.000.00
	11|020220	Outros trabalhos especializados			50.000,00	70.290,00	51 100,00	52 070,00	53 055,00	54 060,00	0,00	20.290.00
	0701|020224	Encargos de cobrança de receitas			250.000,00	1.059.515,00	255 500,00	260 350,00	265 295,00	270 335,00	0,00	809.515.00
	0101|020225	Outros serviços			10.000,00	10.000,00	10 220,00	10 410,00	10 605,00	10 805,00	0,00	0.00
	0102|020225	Outros serviços			130.000,00	142.865,00	132 860,00	135 380,00	137 950,00	140 570,00	0,00	12.865.00
	0201|020225	Outros serviços			1.500,00	1.500,00	1 530,00	1 555,00	1 580,00	1 610,00	0,00	0.00
	0202|020225	Outros serviços			10,00	10,00	10,00	10,00	10,00	10,00	0,00	0.00
	0301|020225	Outros serviços			300.000,00	630.590,00	251 310,00	256 195,00	318 360,00	324 405,00	0,00	330.590.00
	0302|020225	Outros serviços			3.000,00	29.405,00	3 065,00	3 120,00	3 175,00	3 235,00	0,00	26.405.00
	0303|020225	Outros serviços			698.910,00	507.095,00	542 285,00	632 855,00	671 680,00	705 770,00	0,00	-191.815.00

Alterações ao Plano Plurianual de Investimento

Valores em EUR

Objetivo	Número do Projeto / Classif. Orçamental (Org., Cl.Econ.)	Designação	Datas		Pagamentos							Modificações
					2023		Anos seguintes					
			Início	Fim	Dot Inicial	Dot Corrigida	2024	2025	2026	2027	Outros	
9.1	0401|020225	Outros serviços			100.000,00	494.740,00	2 200,00	4 140,00	6 115,00	108 130,00	0,00	394.740.00
	0402|020225	Outros serviços			20.000,00	1.315,00	20 440,00	20 825,00	21 220,00	21 620,00	0,00	-18.685.00
	0501|020225	Outros serviços			20.000,00	31.180,00	20 440,00	20 825,00	21 220,00	21 620,00	0,00	11.180.00
	0502|020225	Outros serviços			40.000,00	40.000,00	40 880,00	41 655,00	42 445,00	43 250,00	0,00	0.00
	0601|020225	Outros serviços			1.000,00	3.000,00	1 020,00	1 035,00	1 050,00	1 065,00	0,00	2.000.00
	0602|020225	Outros serviços			1.000,00	1.000,00	1 020,00	1 035,00	1 050,00	1 065,00	0,00	0.00
	0701|020225	Outros serviços			22.800,00	22.800,00	23 300,00	23 740,00	24 190,00	24 645,00	0,00	0.00
	08|020225	Outros serviços			1.000,00	3.000,00	1 020,00	1 035,00	1 050,00	1 065,00	0,00	2.000.00
	09|020225	Outros serviços			11.800,00	11.800,00	12 055,00	12 280,00	12 510,00	12 745,00	0,00	0.00
	10|020225	Outros serviços			14.000,00	15.995,00	14 305,00	14 575,00	14 850,00	15 130,00	0,00	1.995.00
	11|020225	Outros serviços			5.000,00	5.000,00	5 110,00	5 205,00	5 300,00	5 400,00	0,00	0.00
	0102|03050202	Juros de Mora			500,00	500,00	510,00	515,00	520,00	525,00	0,00	0.00
	0103|030601	Outros encargos financeiros			90.660,00	89.660,00	92 650,00	94 410,00	96 200,00	98 025,00	7 000,00	-1.000.00
	0102|04050102	Freguesias			1.000,00	1.000,00	1 020,00	1 035,00	1 050,00	1 065,00	0,00	0.00
	0701|04050103	Serviços autónomos da administração local			89.535,00	112.055,00	91 500,00	93 235,00	95 005,00	96 810,00	0,00	22.520.00
	0102|040701	Instituições s/ fins lucrativos			117.800,00	313.850,00	120 290,00	122 575,00	124 905,00	127 380,00	0,00	196.050.00
	0202|04080201	Programas ocupacionais			180.000,00	94.000,00	183 960,00	187 455,00	191 015,00	194 640,00	0,00	-86.000.00
	0102|04080202	Outras			400,00	400,00	405,00	410,00	415,00	420,00	0,00	0.00
	0102|040102	Privadas			6.000,00	6.000,00	6 130,00	6 245,00	6 360,00	6 480,00	0,00	0.00
	0102|0602010101	Taxa de Gestão de Resíduos-TGR			20.000,00	24.980,00	20 440,00	20 825,00	21 220,00	21 620,00	0,00	4.980.00
	0701|0602010199	Impostos e taxas - Outras			60.000,00	206.915,00	61 320,00	62 485,00	63 670,00	64 875,00	0,00	146.915.00
	0701|06020102	Restituições de impostos ou taxas cobrados			1.000,00	1.000,00	1 020,00	1 035,00	1 050,00	1 065,00	0,00	0.00
	0701|06020301	Outras Restituições			1.000,00	4.000,00	1 020,00	1 035,00	1 050,00	1 065,00	0,00	3.000.00
	0701|06020302	IVA Pago			5,00	5,00	5,00	5,00	5,00	5,00	0,00	0.00
	0101|0602030599	Outras			2.120,00	2.120,00	2 165,00	2 205,00	2 245,00	2 285,00	0,00	0.00
	0102|0602030599	Outras			62.120,00	62.120,00	63 485,00	64 690,00	65 915,00	67 165,00	600 000,00	0.00

Alterações ao Plano Plurianual de Investimento

Valores em EUR

Objetivo	Número do Projeto / Classif. Orçamental (Org., Cl.Econ.)	Designação	Datas		Pagamentos							Modificações
					2023		Anos seguintes					
			Início	Fim	Dot Inicial	Dot Corrigida	2024	2025	2026	2027	Outros	
					0.00	0.00	0,00	0,00	0,00	0,00	0,00	0.00
				Total	85 776 089,00	117 680 708,09	97 407 310,00	92 130 125,00	86 726 575,00	87 349 190,00	124 825 985,00	31.904.619.09

ÓRGÃO EXECUTIVO

Em 12 de Abril de 24

ÓRGÃO DELIBERATIVO

Em 23 de Abril de 2024

Operações de Tesouraria em 31/12/2023

Moeda: EUR

Recebimentos	Pagamentos	Designação	Saldo Inicial	Recebimentos	Pagamentos	Saldo Final
07		**Operações de Tesouraria**				
071	**072**	**Recebimentos/pagamentos por operações de tesouraria**				
0711	0721	Intermediação de fundos	0,00	0,00	0,00	0,00
0712	**0722**	**Receita por conta de outrem**				
07121	**07221**	**Receita fiscal**				
071211	072211	Região Autónoma dos Açores	0,00	0,00	0,00	0,00
071212	072212	Região Autónoma da Madeira	0,00	0,00	0,00	0,00
071213	072213	Autarquias locais	0,00	0,00	0,00	0,00
071219	072219	Outras entidades beneficiárias	0,00	0,00	0,00	0,00
07122	07222	Receita não Fiscal	0,00	0,00	0,00	0,00
0713	0723	Cauções e garantias	3 597 869,21	1 799 614,01	795 754,57	4 601 728,65
0714	0724	Recursos próprios comunitários	0,00	0,00	0,00	0,00
0715	0725	Receitas próprias - duplo cabimento	0,00	0,00	0,00	0,00
0716	0726	Retenções - Transição para o SNC-AP	0,00	0,00	0,00	0,00
0719	0729	Outras operações tesouraria	21 093,41	283 576,58	283 454,06	21 215,93
		Total.....	**3 618 962,62**	**2 083 190,59**	**1 079 208,63**	**4 622 944,58**

Orgão Executivo

Em 12 de Abril de 24

Orgão Deliberativo

Em 23 de Abril de 2024

Situação dos Contratos

Exercício: 2023

Valores em EUR

Entidade		Contrato								Visto do Tribunal de Contas		MECP Lei nº 30/2021	Contratos Adicionais	Contratos COVID-19	Comunicação ao Tribunal Contas		Data do primeiro pagamento	Pagamentos no período					Pagamentos acumulados					Observações
Designação	NIPC	Tipo	ID	Objeto	Data	Valor do Contrato	Preço contratual	Prazo Execução	Início da execução (física)	Procedimento de contratação	Número do Registo	Data	S/N	S/N	S/N	Nº de registo	Data		Trabalhos normais	Revisão de preços	Trabalhos / serviços / fornecimt. complement.	Trabalhos de suprimento de erros e omissões	Outros trabalhos, incluindo os trabalhos a menos	Trabalhos normais	Revisão de preços	Trabalhos / serviços / fornecimt. complement.	Trabalhos de suprimento de erros e omissões	Outros trabalhos, incluindo os trabalhos a menos	
MARISA CLAÚDIA NUNES DOS SANTOS CHEMELA	218908806	Aquisição de serviços		Bens e serv. - Ajuste direto	21-03-2023	263,68	263,68	Imediato	21-03-2023	Ajuste Direto Simplificado			N	N	N			23-03-2023	263,68	0,00	0,00	0,00	0,00	263,68	0,00	0,00	0,00	0,00	
MARIANA FONSECA DA CUNHA	252830938	Aquisição de serviços		Bens e serv. - Ajuste direto	21-07-2023	288,75	288,75	Imediato	21-07-2023	Ajuste Direto Simplificado			N	N	N			25-07-2023	288,75	0,00	0,00	0,00	0,00	288,75	0,00	0,00	0,00	0,00	
RAQUEL COSTA DE JESUS	258593168	Aquisição de serviços	6456568	Bens e serv. - Consulta Prévia	18-04-2023	49 500,00	40 885,00	1006 dias	20-04-2023	Consulta Prévia			N	N	N			10-05-2023	12 225,00	0,00	0,00	0,00	0,00	12 225,00	0,00	0,00	0,00	0,00	
Polinnovate - Reutilização e Inovação, Lda	515107840	Aquisição de bens		Bens e serv. - Ajuste direto	10-07-2023	890,00	1 094,70	Imediato	10-07-2023	Ajuste Direto Simplificado			N	N	N			11-08-2023	1 094,70	0,00	0,00	0,00	0,00	1 094,70	0,00	0,00	0,00	0,00	
Polinnovate - Reutilização e Inovação, Lda	515107840	Aquisição de bens		Bens e serv. - Ajuste direto	11-07-2023	2 525,00	2 613,75	Imediato	11-07-2023	Ajuste Direto Simplificado			N	N	N			11-08-2023	2 613,75	0,00	0,00	0,00	0,00	2 613,75	0,00	0,00	0,00	0,00	
JORGE ANTUNES-CAIXILHARIA E AUTOMATISMOS, UNI.LDA	517109174	Aquisição de serviços		Bens e serv. - Ajuste direto	16-11-2022	810,00	996,30	Imediato	16-11-2022	Ajuste Direto Simplificado			N	N	N			27-01-2023	996,30	0,00	0,00	0,00	0,00	996,30	0,00	0,00	0,00	0,00	
MAX ONE MATERIAL DE ESCRITÓRIO, LDA	507052609	Aquisição de bens	6534616	Bens e serv. - Ajuste direto	19-05-2023	8 286,15	10 191,96	184 dias	01-06-2023	Ajuste Direto			N	N	N			07-07-2023	9 700,83	0,00	0,00	0,00	0,00	9 700,83	0,00	0,00	0,00	0,00	
Pedro Miguel Silva Ferreira	248532120	Aquisição de serviços		Bens e serv. - Ajuste direto	19-09-2023	380,00	467,40	Imediato	19-09-2023	Ajuste Direto Simplificado			N	N	N			25-10-2023	467,40	0,00	0,00	0,00	0,00	467,40	0,00	0,00	0,00	0,00	
ALBERTO MANUEL DOMINGUES DA SILVA PESCA	142146250	Aquisição de bens		Bens e serv. - Ajuste direto	07-06-2023	884,85	1 088,37	Imediato	07-06-2023	Ajuste Direto Simplificado			N	N	N			27-06-2023	1 088,37	0,00	0,00	0,00	0,00	1 088,37	0,00	0,00	0,00	0,00	
ALBERTO MANUEL DOMINGUES DA SILVA PESCA	142146250	Aquisição de bens		Bens e serv. - Ajuste direto	11-10-2023	498,26	612,86	Imediato	11-10-2023	Ajuste Direto Simplificado			N	N	N			26-10-2023	612,86	0,00	0,00	0,00	0,00	612,86	0,00	0,00	0,00	0,00	
ALBERTO MANUEL DOMINGUES DA SILVA PESCA	142146250	Aquisição de bens		Bens e serv. - Ajuste direto	10-10-2023	795,83	978,87	Imediato	10-10-2023	Ajuste Direto Simplificado			N	N	N			31-10-2023	978,87	0,00	0,00	0,00	0,00	978,87	0,00	0,00	0,00	0,00	
ALBERTO MANUEL DOMINGUES DA SILVA PESCA	142146250	Aquisição de bens		Bens e serv. - Ajuste direto	29-05-2023	192,60	236,90	Imediato	29-05-2023	Ajuste Direto Simplificado			N	N	N			06-06-2023	236,90	0,00	0,00	0,00	0,00	236,90	0,00	0,00	0,00	0,00	
FRANCISCA LUDOVICE DE GUSMÃO DE AZEVEDO GOMES	194565360	Aquisição de serviços	6084474	Bens e serv. - Ajuste direto	08-09-2022	11 373,82	13 989,80	11 meses	01-09-2022	Ajuste Direto			N	N	N			04-10-2022	8 674,17	0,00	0,00	0,00	0,00	12 459,87	0,00	0,00	0,00	0,00	
RUTE CANDEIAS DOS SANTOS INÁCIO	201109239	Aquisição de serviços		Bens e serv. - Ajuste direto	18-08-2023	1 800,00	2 214,00	Imediato	18-08-2023	Ajuste Direto Simplificado			N	N	N			07-09-2023	2 214,00	0,00	0,00	0,00	0,00	2 214,00	0,00	0,00	0,00	0,00	
Miguel Fernando Martins Costa Pereira	202940063	Aquisição de serviços	5835354	Bens e serv. - Ajuste direto	14-03-2022	17 922,60	22 044,80	365 dias	14-03-2022	Ajuste Direto			N	N	N			30-03-2022	373,39	0,00	0,00	0,00	0,00	22 044,84	0,00	0,00	0,00	0,00	
Miguel Fernando Martins Costa Pereira	202940063	Aquisição de serviços	6258989	Bens e serv. - Consulta Prévia	27-12-2022	22 743,48	27 974,48	12 meses	07-01-2023	Consulta Prévia			N	N	N			23-02-2023	11 189,91	0,00	0,00	0,00	0,00	11 189,91	0,00	0,00	0,00	0,00	
ANA SOFIA TENAZINHA DA SILVA SANTOS	205588255	Aquisição de serviços		Bens e serv. - Ajuste direto	21-08-2023	690,80	690,80	Imediato	21-08-2023	Ajuste Direto Simplificado			N	N	N			24-08-2023	690,80	0,00	0,00	0,00	0,00	690,80	0,00	0,00	0,00	0,00	
BEATRIZ DOS SANTOS DA SILVA	253706629	Aquisição de serviços	6495736	Bens e serv. - Ajuste direto	12-05-2023	15 000,00	18 450,00	12 meses	13-05-2023	Ajuste Direto			N	N	N			23-05-2023	11 065,00	0,00	0,00	0,00	0,00	11 065,00	0,00	0,00	0,00	0,00	
FRANCISCA LUDOVICE DE GUSMÃO DE AZEVEDO GOMES	194565360	Aquisição de serviços	6710189	Bens e serv. - Ajuste direto	31-08-2023	11 760,00	14 464,80	11 meses	01-09-2023	Ajuste Direto			N	N	N			29-09-2023	5 019,26	0,00	0,00	0,00	0,00	5 019,26	0,00	0,00	0,00	0,00	
ANA SOFIA TENAZINHA DA SILVA SANTOS	205588255	Aquisição de serviços		Bens e serv. - Ajuste direto	23-01-2023	38,00	38,00	Imediato	23-01-2023	Ajuste Direto Simplificado			N	N	N			01-02-2023	38,00	0,00	0,00	0,00	0,00	38,00	0,00	0,00	0,00	0,00	
ANA SOFIA TENAZINHA DA SILVA SANTOS	205588255	Aquisição de serviços		Bens e serv. - Ajuste direto	17-05-2023	104,61	104,61	Imediato	17-05-2023	Ajuste Direto Simplificado			N	N	N			23-05-2023	104,61	0,00	0,00	0,00	0,00	104,61	0,00	0,00	0,00	0,00	
Jorge Hite Wong	214212211	Aquisição de serviços		Critérios materiais	30-06-2023	250,00	250,00	Imediato	30-06-2023	Ajuste Direto Simplificado			N	N	N			31-07-2023	250,00	0,00	0,00	0,00	0,00	250,00	0,00	0,00	0,00	0,00	
SÓNIA ALEXANDRA ALMEIDA FERREIRA	215659775	Aquisição de serviços	6701344	Bens e serv. - Ajuste direto	30-08-2023	3 360,00	4 132,80	11 meses	01-09-2023	Ajuste Direto			N	N	N			29-09-2023	1 309,50	0,00	0,00	0,00	0,00	1 309,50	0,00	0,00	0,00	0,00	
GLOBAL NOTICIAS MEDIA GROUP SA	502535369	Aquisição de serviços		Bens e serv. - Ajuste direto	24-01-2023	45,00	55,35	Imediato	24-01-2023	Ajuste Direto Simplificado			N	N	N			17-02-2023	55,35	0,00	0,00	0,00	0,00	55,35	0,00	0,00	0,00	0,00	
Amadeu Pinheiro	158875133	Aquisição de serviços		Bens e serv. - Ajuste direto	23-05-2023	2 400,00	2 952,00	Imediato	23-05-2023	Ajuste Direto Simplificado			N	N	N			09-06-2023	2 952,00	0,00	0,00	0,00	0,00	2 952,00	0,00	0,00	0,00	0,00	
LUISA MARIA DIAS ALEXANDRE	191110353	Aquisição de bens		Bens e serv. - Ajuste direto	06-10-2023	360,00	360,00	Imediato	06-10-2023	Ajuste Direto Simplificado			N	N	N			27-12-2023	360,00	0,00	0,00	0,00	0,00	360,00	0,00	0,00	0,00	0,00	
LUISA MARIA DIAS ALEXANDRE	191110353	Aquisição de bens		Bens e serv. - Ajuste direto	07-12-2023	366,00	366,00	Imediato	07-12-2023	Ajuste Direto Simplificado			N	N	N			28-12-2023	366,00	0,00	0,00	0,00	0,00	366,00	0,00	0,00	0,00	0,00	
LUISA MARIA DIAS ALEXANDRE	191110353	Aquisição de bens		Bens e serv. - Ajuste direto	12-12-2023	74,00	74,00	Imediato	12-12-2023	Ajuste Direto Simplificado			N	N	N			28-12-2023	74,00	0,00	0,00	0,00	0,00	74,00	0,00	0,00	0,00	0,00	
MIGUEL DUARTE ESTRELA OLIVEIRA FRESCO	195915623	Aquisição de serviços		Bens e serv. - Ajuste direto	11-05-2023	1 104,40	1 170,66	Imediato	11-05-2023	Ajuste Direto Simplificado			N	N	N			20-06-2023	1 170,66	0,00	0,00	0,00	0,00	1 170,66	0,00	0,00	0,00	0,00	
																			76 474,06	0,00	0,00	0,00	0,00	101 931,21	0,00	0,00	0,00	0,00	

Situação dos Contratos

Exercício: 2023

Valores em EUR

Entidade		Contrato								Procedimento de contratação	Visto do Tribunal de Contas		MEC/P Lei nº 30/2021	Contratos Adicionais	Contratos COVID-19	Comunicação ao Tribunal Contas		Data do primeiro pagamento	Pagamentos no período					Pagamentos acumulados					Observações
Designação	NIPC	Tipo	ID	Objeto	Data	Valor do Contrato	Preço contratual	Prazo Execução	Início da execução (física)		Número do Registo	Data	S/N	S/N	S/N	Nº de registo	Data		Trabalhos normais	Revisão de preços	Trabalhos / serviços / fornecimento. complemento.	Trabalhos de suprimento de erros e omissões	Outros trabalhos, incluindo os trabalhos a menos	Trabalhos normais	Revisão de preços	Trabalhos / serviços / fornecimento. complemento.	Trabalhos de suprimento de erros e omissões	Outros trabalhos, incluindo os trabalhos a menos	
ASSOCIAÇÃO MUSICAL NOSSA SENHORA DO LIVRAMENTO	501905804	Aquisição de serviços	6104998	Bens e serv. - Ajuste direto	20-09-2022	9 000,00	9 000,00	10 meses	20-09-2022	Ajuste Direto			N	N	N			27-12-2022	6 300,00	0,00	0,00	0,00	0,00	9 000,00	0,00	0,00	0,00	0,00	
RICARDO MANUEL ALMEIDA DE SOUSA DIAS	219116776	Aquisição de serviços	6690706	Bens e serv. - Ajuste direto	05-09-2023	7 770,00	9 557,10	11 meses	01-09-2023	Ajuste Direto			N	N	N			22-09-2023	2 906,51	0,00	0,00	0,00	0,00	2 906,51	0,00	0,00	0,00	0,00	
RICARDO MANUEL ALMEIDA DE SOUSA DIAS	219116776	Aquisição de serviços		Bens e serv. - Ajuste direto	21-07-2023	403,75	403,75	Imediato	21-07-2023	Ajuste Direto Simplificado			N	N	N			25-07-2023	403,75	0,00	0,00	0,00	0,00	403,75	0,00	0,00	0,00	0,00	
DANIEL LOPES FIDALGO	220644977	Aquisição de bens		Bens e serv. - Ajuste direto	11-09-2023	626,00	769,98	Imediato	11-09-2023	Ajuste Direto Simplificado			N	N	N			29-12-2023	769,98	0,00	0,00	0,00	0,00	769,98	0,00	0,00	0,00	0,00	
PATRIMÓNIO DO TEMPO UNIPESSOAL, LDA.	513021450	Aquisição de serviços		Bens e serv. - Ajuste direto	10-04-2023	4 750,00	5 842,50	Imediato	10-04-2023	Ajuste Direto Simplificado			N	N	N			07-12-2023	5 842,50	0,00	0,00	0,00	0,00	5 842,50	0,00	0,00	0,00	0,00	
PÓRTICO - GABINETE DE ENGENHARIA, LDA	502460458	Aquisição de serviços	6238677	Bens e serv. - Consulta Prévia	07-02-2023	58 270,00	71 672,10	85 dias	08-02-2023	Consulta Prévia			N	N	N			09-05-2023	68 088,50	0,00	0,00	0,00	0,00	68 088,50	0,00	0,00	0,00	0,00	
MEDIALIVRE, S.A.	502801034	Aquisição de serviços		Bens e serv. - Ajuste direto	27-09-2023	700,44	861,54	Imediato	27-09-2023	Ajuste Direto Simplificado			N	N	N			06-10-2023	861,54	0,00	0,00	0,00	0,00	861,54	0,00	0,00	0,00	0,00	
ALBERTO MANUEL DOMINGUES DA SILVA PESCA	142146250	Aquisição de bens		Bens e serv. - Ajuste direto	18-08-2023	1 124,81	1 383,52	Imediato	18-08-2023	Ajuste Direto Simplificado			N	N	N			13-09-2023	1 383,52	0,00	0,00	0,00	0,00	1 383,52	0,00	0,00	0,00	0,00	
ALBERTO MANUEL DOMINGUES DA SILVA PESCA	142146250	Aquisição de bens		Bens e serv. - Ajuste direto	23-08-2023	257,09	316,22	Imediato	23-08-2023	Ajuste Direto Simplificado			N	N	N			12-09-2023	316,22	0,00	0,00	0,00	0,00	316,22	0,00	0,00	0,00	0,00	
ALBERTO MANUEL DOMINGUES DA SILVA PESCA	142146250	Aquisição de bens		Bens e serv. - Ajuste direto	17-05-2023	367,16	451,61	Imediato	17-05-2023	Ajuste Direto Simplificado			N	N	N			06-06-2023	451,61	0,00	0,00	0,00	0,00	451,61	0,00	0,00	0,00	0,00	
FERNANDA MANUELA OLIVEIRA E CASTRO	166170208	Aquisição de serviços		Bens e serv. - Ajuste direto	24-03-2023	350,00	350,00	Imediato	24-03-2023	Ajuste Direto Simplificado			N	N	N			18-04-2023	350,00	0,00	0,00	0,00	0,00	350,00	0,00	0,00	0,00	0,00	
CONSTRUÇÕES J.J.R.& FILHOS, S.A.	502197714	Empreitada de obras públicas	6804884	Empreitadas - Consulta Prévia	21-12-2023	147 829,02	156 698,76	15 dias	22-12-2023	Consulta Prévia			N	N	N			29-12-2023	76 508,10	0,00	0,00	0,00	0,00	76 508,10	0,00	0,00	0,00	0,00	
RICARDO MANUEL DA SILVA PINTO DE JESUS	250689804	Aquisição de serviços		Bens e serv. - Ajuste direto	18-12-2023	261,63	261,63	Imediato	18-12-2023	Ajuste Direto Simplificado			N	N	N			20-12-2023	261,63	0,00	0,00	0,00	0,00	261,63	0,00	0,00	0,00	0,00	
FLORÊNCIO AUGUSTO CHAGAS, S.A.	500117152	Aquisição de bens		Bens e serv. - Ajuste direto	18-04-2023	244,00	300,12	Imediato	18-04-2023	Ajuste Direto Simplificado			N	N	N			30-05-2023	300,12	0,00	0,00	0,00	0,00	300,12	0,00	0,00	0,00	0,00	
RESOPRE - SOC. REV. APARELHOS DE PRECISÃO SA	500231206	Aquisição de serviços		Bens e serv. - Ajuste direto	17-04-2023	1 722,26	2 118,38	Imediato	17-04-2023	Ajuste Direto Simplificado			N	N	N			11-10-2023	2 118,38	0,00	0,00	0,00	0,00	2 118,38	0,00	0,00	0,00	0,00	
ZEFERINO, CARMEZIM & REIS LDA	500430721	Aquisição de serviços		Bens e serv. - Ajuste direto	06-03-2023	408,86	502,90	Imediato	06-03-2023	Ajuste Direto Simplificado			N	N	N			23-03-2023	502,90	0,00	0,00	0,00	0,00	502,90	0,00	0,00	0,00	0,00	
Antonio Luis De Alem & Filhos, Lda.	501175431	Aquisição de bens		Bens e serv. - Ajuste direto	28-04-2023	4 980,00	6 125,40	Imediato	28-04-2023	Ajuste Direto Simplificado			N	N	N			29-06-2023	6 125,40	0,00	0,00	0,00	0,00	6 125,40	0,00	0,00	0,00	0,00	
UNISELF-SOC. RESTAURANTES PÚBLICOS E PRIVADOS S.A.	501323325	Aquisição de serviços		Bens e serv. - Ajuste direto	31-05-2023	1 638,00	1 850,94	Imediato	31-05-2023	Ajuste Direto Simplificado			N	N	N			21-06-2023	1 850,94	0,00	0,00	0,00	0,00	1 850,94	0,00	0,00	0,00	0,00	
AIRC-ASSOCIAÇÃO INFORMÁTICA REG. CENTRO	501378669	Aquisição de serviços		Critérios materiais	31-01-2022	100,00	123,00	Imediato	31-01-2022	Ajuste Direto Simplificado			N	N	N			19-05-2023	123,00	0,00	0,00	0,00	0,00	123,00	0,00	0,00	0,00	0,00	
Paulo Manuel Abelha Alexandre	203604750	Aquisição de serviços		Bens e serv. - Ajuste direto	28-02-2023	200,00	200,00	Imediato	28-02-2023	Ajuste Direto Simplificado			N	N	N			29-03-2023	200,00	0,00	0,00	0,00	0,00	200,00	0,00	0,00	0,00	0,00	
MIGUEL COSTA SIMÕES	205349110	Aquisição de serviços		Bens e serv. - Ajuste direto	22-11-2023	555,00	555,00	Imediato	22-11-2023	Ajuste Direto Simplificado			N	N	N			27-12-2023	555,00	0,00	0,00	0,00	0,00	555,00	0,00	0,00	0,00	0,00	
Fernando Miguel Rangel Salgado	216827426	Aquisição de serviços		Bens e serv. - Ajuste direto	14-06-2023	174,04	184,00	Imediato	14-06-2023	Ajuste Direto Simplificado			N	N	N			29-06-2023	184,00	0,00	0,00	0,00	0,00	184,00	0,00	0,00	0,00	0,00	
SARA OLIVEIRA RODRIGUES DA FONSECA LEAL	226488500	Aquisição de serviços	6470736	Bens e serv. - Consulta Prévia	28-04-2023	46 200,00	56 826,00	1007 dias	03-04-2023	Consulta Prévia			N	N	N			23-05-2023	10 533,87	0,00	0,00	0,00	0,00	10 533,87	0,00	0,00	0,00	0,00	
RODRIGO FILIPE POMBEIRA BENTO	244016330	Aquisição de serviços		Bens e serv. - Ajuste direto	31-08-2023	241,67	297,25	Imediato	31-08-2023	Ajuste Direto Simplificado			N	N	N			06-09-2023	297,25	0,00	0,00	0,00	0,00	297,25	0,00	0,00	0,00	0,00	
MAFRICENTRO - ELECTRODOMÉSTICOS, LDA	501904352	Aquisição de bens		Bens e serv. - Ajuste direto	15-03-2023	118,68	145,98	Imediato	15-03-2023	Ajuste Direto Simplificado			N	N	N			28-03-2023	145,98	0,00	0,00	0,00	0,00	145,98	0,00	0,00	0,00	0,00	
JORGE ANTUNES-CAIXILHARIA E AUTOMATISMOS, UNI,LDA	517109174	Aquisição de serviços		Bens e serv. - Ajuste direto	31-03-2023	140,00	172,20	Imediato	31-03-2023	Ajuste Direto Simplificado			N	N	N			17-05-2023	172,20	0,00	0,00	0,00	0,00	172,20	0,00	0,00	0,00	0,00	
JORGE ANTUNES-CAIXILHARIA E AUTOMATISMOS, UNI,LDA	517109174	Aquisição de serviços		Bens e serv. - Ajuste direto	31-03-2023	120,00	147,60	Imediato	31-03-2023	Ajuste Direto Simplificado			N	N	N			17-05-2023	147,60	0,00	0,00	0,00	0,00	147,60	0,00	0,00	0,00	0,00	
JORGE ANTUNES-CAIXILHARIA E AUTOMATISMOS, UNI,LDA	517109174	Aquisição de serviços		Bens e serv. - Ajuste direto	24-04-2023	85,00	104,55	Imediato	24-04-2023	Ajuste Direto Simplificado			N	N	N			17-05-2023	104,55	0,00	0,00	0,00	0,00	104,55	0,00	0,00	0,00	0,00	
																			264 279,11	0,00	0,00	0,00	0,00	292 436,26	0,00	0,00	0,00	0,00	

Situação dos Contratos

Exercício: 2023

Valores em EUR

Entidade				Contrato						Visto do Tribunal de Contas		MCP Lei nº 30/2021	Contratos Adicionais	Contratos COVID-19	Comunicação ao Tribunal Contas		Data do primeiro pagamento	Pagamentos no período					Pagamentos acumulados					Observações
Designação	NIPC	Tipo	ID	Objeto	Data	Valor do Contrato	Preço contratual	Prazo Execução	Início da execução (física)	Procedimento de contratação	Número do Registo	Data	S/N	S/N	S/N	Nº de registo	Data		Trabalhos normais	Revisão de preços	Trabalhos / serviços / forneciment. complement.	Trabalhos de suprimento de erros e omissões	Outros trabalhos, incluindo os trabalhos a menos	Trabalhos normais	Revisão de preços	Trabalhos / serviços / forneciment. complement.	Trabalhos de suprimento de erros e omissões	Outros trabalhos, incluindo os trabalhos a menos	
JORGE ANTUNES-CAIXILHARIA E AUTOMATISMOS, UNI,LDA	517109174	Aquisição de bens		Bens e serv. - Ajuste direto	29-12-2022	1 026,45	1 262,53	Imediato	29-12-2022	Ajuste Direto Simplificado			N	N	N			01-02-2023	1 262,53	0,00	0,00	0,00	0,00	1 262,53	0,00	0,00	0,00	0,00	
JORGE ANTUNES-CAIXILHARIA E AUTOMATISMOS, UNI,LDA	517109174	Aquisição de serviços		Bens e serv. - Ajuste direto	18-01-2023	90,00	110,70	Imediato	18-01-2023	Ajuste Direto Simplificado			N	N	N			08-02-2023	110,70	0,00	0,00	0,00	0,00	110,70	0,00	0,00	0,00	0,00	
JORGE ANTUNES-CAIXILHARIA E AUTOMATISMOS, UNI,LDA	517109174	Aquisição de serviços		Bens e serv. - Ajuste direto	13-03-2023	158,00	194,34	Imediato	13-03-2023	Ajuste Direto Simplificado			N	N	N			28-03-2023	194,34	0,00	0,00	0,00	0,00	194,34	0,00	0,00	0,00	0,00	
ANTÓNIO JOSÉ MANECAS MIRANDA	157738205	Aquisição de bens		Bens e serv. - Ajuste direto	08-03-2023	106,51	131,01	Imediato	08-03-2023	Ajuste Direto Simplificado			N	N	N			22-03-2023	131,01	0,00	0,00	0,00	0,00	131,01	0,00	0,00	0,00	0,00	
CARLA ISABEL DAS DORES SANTOS	206283237	Aquisição de serviços		Critérios materiais	27-10-2023	800,00	800,00	Imediato	27-10-2023	Ajuste Direto Simplificado			N	N	N			21-12-2023	800,00	0,00	0,00	0,00	0,00	800,00	0,00	0,00	0,00	0,00	
EXTINLOURES-MAT.COMB.INCÊNDIO S. M.FERRAMENTAS,LDA	502478500	Aquisição de bens		Bens e serv. - Ajuste direto	20-06-2023	1 359,00	1 671,57	Imediato	20-06-2023	Ajuste Direto Simplificado			N	N	N			14-07-2023	1 671,57	0,00	0,00	0,00	0,00	1 671,57	0,00	0,00	0,00	0,00	
TIAGO ALEXANDRE CARVALHO DUARTE	241378230	Aquisição de serviços	6709572	Bens e serv. - Ajuste direto	22-09-2023	4 716,00	5 800,68	11 meses	01-09-2023	Ajuste Direto			N	N	N			29-09-2023	1 909,50	0,00	0,00	0,00	0,00	1 909,50	0,00	0,00	0,00	0,00	
Adriana Isabel Franco Santos	242852068	Aquisição de serviços	6729819	Bens e serv. - Consulta Prévia	31-08-2023	13 128,00	16 147,44	11 meses	01-09-2023	Consulta Prévia			N	N	N			18-10-2023	3 878,83	0,00	0,00	0,00	0,00	3 878,83	0,00	0,00	0,00	0,00	
SAMUEL DAVID LOURO BRÁS	245846026	Aquisição de bens		Bens e serv. - Ajuste direto	21-09-2023	16,92	20,81	Imediato	21-09-2023	Ajuste Direto Simplificado			N	N	N			04-10-2023	20,81	0,00	0,00	0,00	0,00	20,81	0,00	0,00	0,00	0,00	
José Manuel Marques Rocha	215135024	Aquisição de serviços		Bens e serv. - Ajuste direto	26-10-2023	600,00	738,00	Imediato	26-10-2023	Ajuste Direto Simplificado			N	N	N			03-11-2023	738,00	0,00	0,00	0,00	0,00	738,00	0,00	0,00	0,00	0,00	
RICARDO MANUEL ALMEIDA DE SOUSA DIAS	219116776	Aquisição de serviços		Bens e serv. - Ajuste direto	23-01-2023	204,25	204,25	Imediato	23-01-2023	Ajuste Direto Simplificado			N	N	N			27-01-2023	204,25	0,00	0,00	0,00	0,00	204,25	0,00	0,00	0,00	0,00	
MIGUEL ANGELO CARVALHO REBELO	223926680	Aquisição de serviços		Bens e serv. - Ajuste direto	23-01-2023	232,75	232,75	Imediato	23-01-2023	Ajuste Direto Simplificado			N	N	N			25-01-2023	232,75	0,00	0,00	0,00	0,00	232,75	0,00	0,00	0,00	0,00	
MIGUEL ANGELO CARVALHO REBELO	223926680	Aquisição de serviços		Bens e serv. - Ajuste direto	17-02-2023	232,75	232,75	Imediato	17-02-2023	Ajuste Direto Simplificado			N	N	N			23-02-2023	232,75	0,00	0,00	0,00	0,00	232,75	0,00	0,00	0,00	0,00	
MIGUEL ANGELO CARVALHO REBELO	223926680	Aquisição de serviços		Bens e serv. - Ajuste direto	17-05-2023	304,00	304,00	Imediato	17-05-2023	Ajuste Direto Simplificado			N	N	N			23-05-2023	304,00	0,00	0,00	0,00	0,00	304,00	0,00	0,00	0,00	0,00	
Data Juris - Direito e Informática, Lda	502381973	Aquisição de serviços		Bens e serv. - Ajuste direto	28-02-2022	4 200,00	5 166,00	Imediato	28-02-2022	Ajuste Direto Simplificado			N	N	N			25-05-2022	2 152,50	0,00	0,00	0,00	0,00	5 166,00	0,00	0,00	0,00	0,00	
MARISA CLAÚDIA NUNES DOS SANTOS CHEMELA	218908806	Aquisição de serviços		Bens e serv. - Ajuste direto	23-05-2023	263,68	263,68	Imediato	23-05-2023	Ajuste Direto Simplificado			N	N	N			25-05-2023	263,68	0,00	0,00	0,00	0,00	263,68	0,00	0,00	0,00	0,00	
MARISA CLAÚDIA NUNES DOS SANTOS CHEMELA	218908806	Aquisição de serviços		Bens e serv. - Ajuste direto	21-06-2023	292,18	292,18	Imediato	21-06-2023	Ajuste Direto Simplificado			N	N	N			22-06-2023	292,18	0,00	0,00	0,00	0,00	292,18	0,00	0,00	0,00	0,00	
Emsaúde-Cuidados Médicos e Paramédicos,Unip, Lda	506946886	Aquisição de serviços		Bens e serv. - Ajuste direto	03-10-2023	395,00	395,00	Imediato	03-10-2023	Ajuste Direto Simplificado			N	N	N			21-11-2023	395,00	0,00	0,00	0,00	0,00	395,00	0,00	0,00	0,00	0,00	
Proposta Apelativa Unipessoal Lda	516555545	Aquisição de serviços		Bens e serv. - Ajuste direto	09-11-2023	1 940,00	2 386,20	Imediato	09-11-2023	Ajuste Direto Simplificado			N	N	N			28-11-2023	2 386,20	0,00	0,00	0,00	0,00	2 386,20	0,00	0,00	0,00	0,00	
Linhalterada, Lda	510604285	Aquisição de serviços	6292724	Bens e serv. - Ajuste direto	23-02-2023	19 000,00	23 370,00	30 dias	24-02-2023	Ajuste Direto			N	N	N			29-03-2023	23 370,00	0,00	0,00	0,00	0,00	23 370,00	0,00	0,00	0,00	0,00	
JORGE ANTUNES-CAIXILHARIA E AUTOMATISMOS, UNI,LDA	517109174	Aquisição de serviços		Bens e serv. - Ajuste direto	08-05-2023	148,00	182,04	Imediato	08-05-2023	Ajuste Direto Simplificado			N	N	N			01-06-2023	182,04	0,00	0,00	0,00	0,00	182,04	0,00	0,00	0,00	0,00	
FLORÊNCIO AUGUSTO CHAGAS, S.A.	500117152	Aquisição de bens		Bens e serv. - Ajuste direto	27-01-2023	81,08	99,73	Imediato	27-01-2023	Ajuste Direto Simplificado			N	N	N			03-03-2023	99,73	0,00	0,00	0,00	0,00	99,73	0,00	0,00	0,00	0,00	
FLORÊNCIO AUGUSTO CHAGAS, S.A.	500117152	Aquisição de bens		Bens e serv. - Ajuste direto	04-09-2023	980,70	1 206,26	Imediato	04-09-2023	Ajuste Direto Simplificado			N	N	N			26-09-2023	1 206,26	0,00	0,00	0,00	0,00	1 206,26	0,00	0,00	0,00	0,00	
RESOPRE - SOC. REV. APARELHOS DE PRECISÃO SA	500231206	Aquisição de serviços		Bens e serv. - Ajuste direto	21-06-2023	678,85	834,99	Imediato	21-06-2023	Ajuste Direto Simplificado			N	N	N			17-10-2023	834,99	0,00	0,00	0,00	0,00	834,99	0,00	0,00	0,00	0,00	
AGIR - PRODUÇÕES GRÁFICAS, UNIP, LDA	502356995	Aquisição de serviços		Bens e serv. - Ajuste direto	24-04-2023	471,70	500,00	Imediato	24-04-2023	Ajuste Direto Simplificado			N	N	N			30-05-2023	500,00	0,00	0,00	0,00	0,00	500,00	0,00	0,00	0,00	0,00	
E.IA-ELECTRÓNICA INDUSTRIAL DE AVEIRCA,LDA	502451033	Aquisição de serviços		Bens e serv. - Ajuste direto	29-06-2023	75,00	92,25	Imediato	29-06-2023	Ajuste Direto Simplificado			N	N	N			04-08-2023	92,25	0,00	0,00	0,00	0,00	92,25	0,00	0,00	0,00	0,00	
ECOSAUDE-EDUC. INVEST. E CONSULTORIA EM TRABALHO	503545643	Aquisição de serviços		Bens e Serviços	30-07-2022	198 615,00	198 615,00	365 dias	30-07-2022	Contratação excluída			N	N	N			28-10-2022	66 530,75	0,00	0,00	0,00	0,00	82 839,25	0,00	0,00	0,00	0,00	
B & R, LDA	502701552	Aquisição de serviços		Bens e serv. - Ajuste direto	11-10-2023	201,00	247,23	Imediato	11-10-2023	Ajuste Direto Simplificado			N	N	N			28-12-2023	247,23	0,00	0,00	0,00	0,00	247,23	0,00	0,00	0,00	0,00	
Maria Inês dos Santos Jorge	249918226	Aquisição de serviços	5930500	Bens e serv. - Ajuste direto	23-05-2022	10 428,00	10 428,00	365 dias	01-05-2022	Ajuste Direto			N	N	N			07-06-2022	3 476,00	0,00	0,00	0,00	0,00	10 428,00	0,00	0,00	0,00	0,00	
																			377 998,96	0,00	0,00	0,00	0,00	433 430,11	0,00	0,00	0,00	0,00	

Situação dos Contratos

Exercício: 2023

Valores em EUR

Entidade		Contrato								Procedimento de contratação	Visto do Tribunal de Contas		MCP Lei nº 30/2021	Contratos Adicionais	Contratos COVID-19	Comunicação ao Tribunal Contas		Data do primeiro pagamento	Pagamentos no período					Pagamentos acumulados					Observações
Designação	NIPC	Tipo	ID	Objeto	Data	Valor do Contrato	Preço contratual	Prazo Execução	Início da execução (física)		Número do Registo	Data	S/N	S/N	S/N	Nº de registo	Data		Trabalhos normais	Revisão de preços	Trabalhos / serviços / fornecimento. complement.	Trabalhos de suprimento de erros e omissões	Outros trabalhos, incluindo os trabalhos a menos	Trabalhos normais	Revisão de preços	Trabalhos / serviços / fornecimento. complement.	Trabalhos de suprimento de erros e omissões	Outros trabalhos, incluindo os trabalhos a menos	
Maria Inês dos Santos Jorge	249918226	Aquisição de serviços	6500844	Bens e serv. - Ajuste direto	16-05-2023	15 840,00	19 483,20	12 meses	01-05-2023	Ajuste Direto			N	N	N			24-05-2023	10 408,20	0,00	0,00	0,00	0,00	10 408,20	0,00	0,00	0,00	0,00	
LOCAPE - ARTES GRAFICAS, LDA.	502744464	Aquisição de serviços		Bens e serv. - Ajuste direto	31-10-2023	3 483,00	4 284,09	Imediato	31-10-2023	Ajuste Direto Simplificado			N	N	N			13-12-2023	4 284,09	0,00	0,00	0,00	0,00	4 284,09	0,00	0,00	0,00	0,00	
VITOR XAVIER COMÉRCIO TECIDOS E MALHAS, LDA.	502364335	Aquisição de bens		Bens e serv. - Ajuste direto	16-03-2023	4 470,35	5 498,53	Imediato	16-03-2023	Ajuste Direto Simplificado			N	N	N			26-04-2023	5 498,53	0,00	0,00	0,00	0,00	5 498,53	0,00	0,00	0,00	0,00	
D.CAEIRO, LDA	502475889	Aquisição de serviços		Bens e serv. - Ajuste direto	02-02-2023	135,00	166,05	Imediato	02-02-2023	Ajuste Direto Simplificado			N	N	N			16-03-2023	166,05	0,00	0,00	0,00	0,00	166,05	0,00	0,00	0,00	0,00	
ZEFERINO, CARMEZIM & REIS LDA	500430721	Aquisição de bens		Bens e serv. - Ajuste direto	24-10-2023	1 014,59	1 247,95	Imediato	24-10-2023	Ajuste Direto Simplificado			N	N	N			20-11-2023	1 247,95	0,00	0,00	0,00	0,00	1 247,95	0,00	0,00	0,00	0,00	
Stap-Rep. Consolidação e Modificação Estruturas SA	500987076	Empreitada de obras públicas	6041654	Empreitadas - Consulta Prévia	31-10-2022	148 418,45	157 323,56	60 dias	21-11-2022	Consulta Prévia			N	N	N			28-12-2022	0,00	3 427,98	0,00	0,00	0,00	157 323,56	3 427,98	0,00	0,00	0,00	
AIRC-ASSOCIAÇÃO INFORMÁTICA REG. CENTRO	501378669	Aquisição de serviços		Bens e serv. - Ajuste direto	07-02-2023	106,00	130,38	Imediato	07-02-2023	Ajuste Direto Simplificado			N	N	N			19-05-2023	130,38	0,00	0,00	0,00	0,00	130,38	0,00	0,00	0,00	0,00	
JONOBRAS - MATERIAIS DE CONSTRUÇÃO LDA	501439641	Aquisição de bens		Bens e serv. - Ajuste direto	29-03-2023	3 456,00	4 250,88	Imediato	29-03-2023	Ajuste Direto Simplificado			N	N	N			18-12-2023	4 250,88	0,00	0,00	0,00	0,00	4 250,88	0,00	0,00	0,00	0,00	
MAFALDA SOFIA SANTOS ANTUNES	217306993	Aquisição de bens		Bens e serv. - Ajuste direto	19-06-2023	74,32	91,37	Imediato	19-06-2023	Ajuste Direto Simplificado			N	N	N			12-07-2023	91,17	0,00	0,00	0,00	0,00	91,17	0,00	0,00	0,00	0,00	
MAFALDA SOFIA SANTOS ANTUNES	217306993	Aquisição de bens		Bens e serv. - Ajuste direto	06-02-2023	27,00	33,21	Imediato	06-02-2023	Ajuste Direto Simplificado			N	N	N			03-03-2023	33,21	0,00	0,00	0,00	0,00	33,21	0,00	0,00	0,00	0,00	
ADAI-ASSOCIAÇÃO P/ DESENV. AERODINÂMICA INDUSTRIAL	502550554	Aquisição de serviços		Bens e serv. - Ajuste direto	15-03-2023	70,00	70,00	Imediato	15-03-2023	Ajuste Direto Simplificado			N	N	N			04-05-2023	70,00	0,00	0,00	0,00	0,00	70,00	0,00	0,00	0,00	0,00	
MAFRICENTRO - ELECTRODOMÉSTICOS, LDA	501904352	Aquisição de bens		Bens e serv. - Ajuste direto	16-09-2022	182,93	225,00	Imediato	16-09-2022	Ajuste Direto Simplificado			N	N	N			31-01-2023	225,00	0,00	0,00	0,00	0,00	225,00	0,00	0,00	0,00	0,00	
MAFRICENTRO - ELECTRODOMÉSTICOS, LDA	501904352	Aquisição de bens		Bens e serv. - Ajuste direto	18-07-2023	784,00	964,32	Imediato	18-07-2023	Ajuste Direto Simplificado			N	N	N			18-08-2023	964,32	0,00	0,00	0,00	0,00	964,32	0,00	0,00	0,00	0,00	
TOPGIM IBRAFER - MAT. DESP. E FITNESS, UNIP., LDA	516337629	Aquisição de bens		Bens e serv. - Ajuste direto	31-07-2023	1 888,27	2 322,57	Imediato	31-07-2023	Ajuste Direto Simplificado			N	N	N			13-09-2023	2 322,57	0,00	0,00	0,00	0,00	2 322,57	0,00	0,00	0,00	0,00	
Cenário Audaz, Unipessoal Lda	516882643	Aquisição de serviços		Bens e serv. - Ajuste direto	05-09-2022	1 300,00	1 599,00	Imediato	05-09-2022	Ajuste Direto Simplificado			N	N	N			08-02-2023	1 599,00	0,00	0,00	0,00	0,00	1 599,00	0,00	0,00	0,00	0,00	
BRILICIMAC - MATERIAIS DE CONSTRUÇÃO, LDA	505134764	Aquisição de bens		Bens e serv. - Ajuste direto	22-09-2021	49,75	61,19	Imediato	22-09-2021	Ajuste Direto Simplificado			N	N	N			30-11-2023	55,04	0,00	0,00	0,00	0,00	55,04	0,00	0,00	0,00	0,00	
Decsis - Sistemas de Informação, S.A.	503230731	Aquisição de serviços		Bens e serv. - Ajuste direto	10-03-2023	169,58	208,58	Imediato	10-03-2023	Ajuste Direto Simplificado			N	N	N			09-06-2023	208,58	0,00	0,00	0,00	0,00	208,58	0,00	0,00	0,00	0,00	
SIBS CARTOES - PRODUÇAO E PROCESSAMENTO DE CARTÕES	506724778	Aquisição de bens		Bens e serv. - Ajuste direto	16-08-2023	2 186,07	2 688,87	Imediato	16-08-2023	Ajuste Direto Simplificado			N	N	N			30-08-2023	2 688,87	0,00	0,00	0,00	0,00	2 688,87	0,00	0,00	0,00	0,00	
ANA SOFIA TENAZINHA DA SILVA SANTOS	205588255	Aquisição de serviços	6744727	Bens e serv. - Ajuste direto	16-10-2023	12 594,00	15 490,62	11 meses	01-09-2023	Ajuste Direto			N	N	N			24-10-2023	4 150,13	0,00	0,00	0,00	0,00	4 150,13	0,00	0,00	0,00	0,00	
JOANA DOS SANTOS SAMPAIO PINTO	231174616	Aquisição de serviços	5787778	Bens e serv. - Consulta Prévia	18-04-2023	56 100,00	69 003,00	1006 dias	20-04-2023	Consulta Prévia			N	N	N			08-05-2023	10 880,00	0,00	0,00	0,00	0,00	10 880,00	0,00	0,00	0,00	0,00	
TOBIAS MACHADO SEGURA	244476497	Aquisição de serviços		Bens e serv. - Ajuste direto	20-03-2023	1 125,76	1 125,76	Imediato	20-03-2023	Ajuste Direto Simplificado			N	N	N			23-03-2023	1 125,76	0,00	0,00	0,00	0,00	1 125,76	0,00	0,00	0,00	0,00	
DIOGO RATO POMBO	256782954	Aquisição de serviços		Critérios materiais	24-10-2022	300,00	300,00	Imediato	24-10-2022	Ajuste Direto Simplificado			N	N	N			29-12-2022	75,00	0,00	0,00	0,00	0,00	300,00	0,00	0,00	0,00	0,00	
Bricantel-Comércio Mat. Eléctrico de Bragança S.A	502888539	Aquisição de bens		Bens e serv. - Ajuste direto	02-02-2023	448,23	551,30	Imediato	02-02-2023	Ajuste Direto Simplificado			N	N	N			22-03-2023	551,30	0,00	0,00	0,00	0,00	551,30	0,00	0,00	0,00	0,00	
MAFRICENTRO - ELECTRODOMÉSTICOS, LDA	501904352	Aquisição de bens		Bens e serv. - Ajuste direto	18-01-2023	77,23	94,99	Imediato	18-01-2023	Ajuste Direto Simplificado			N	N	N			08-02-2023	94,99	0,00	0,00	0,00	0,00	94,99	0,00	0,00	0,00	0,00	
TOPGIM IBRAFER - MAT. DESP. E FITNESS, UNIP., LDA	516337629	Aquisição de bens		Bens e serv. - Ajuste direto	15-12-2022	935,27	1 150,38	Imediato	15-12-2022	Ajuste Direto Simplificado			N	N	N			29-12-2022	386,13	0,00	0,00	0,00	0,00	1 150,38	0,00	0,00	0,00	0,00	
RUI VITAL & LILIANA CUSTÓDIO, LDA	516352725	Aquisição de serviços		Bens e serv. - Ajuste direto	23-03-2023	163,00	200,49	Imediato	23-03-2023	Ajuste Direto Simplificado			N	N	N			31-03-2023	200,49	0,00	0,00	0,00	0,00	200,49	0,00	0,00	0,00	0,00	
RUI VITAL & LILIANA CUSTÓDIO, LDA	516352725	Aquisição de bens		Bens e serv. - Ajuste direto	25-01-2023	116,18	142,90	Imediato	25-01-2023	Ajuste Direto Simplificado			N	N	N			08-02-2023	142,90	0,00	0,00	0,00	0,00	142,90	0,00	0,00	0,00	0,00	
RUI VITAL & LILIANA CUSTÓDIO, LDA	516352725	Aquisição de bens	6788863	Bens e serv. - Consulta Prévia	13-11-2023	6 773,70	8 331,65	30 dias	24-11-2023	Consulta Prévia			N	N	N			14-12-2023	4 350,33	0,00	0,00	0,00	0,00	4 350,33	0,00	0,00	0,00	0,00	
RENATO ALEXANDRE DA COSTA MACHADO	272327069	Aquisição de serviços	6785177	Bens e serv. - Consulta Prévia	09-11-2023	40 500,00	49 815,00	823 dias	23-11-2023	Consulta Prévia			N	N	N			21-12-2023	1 425,00	0,00	0,00	0,00	0,00	1 425,00	0,00	0,00	0,00	0,00	
MAFRICENTRO - ELECTRODOMÉSTICOS, LDA	501904352	Aquisição de bens		Bens e serv. - Ajuste direto	08-02-2023	641,45	788,98	Imediato	08-02-2023	Ajuste Direto Simplificado			N	N	N			23-03-2023	747,99	0,00	0,00	0,00	0,00	747,99	0,00	0,00	0,00	0,00	
																			436 372,82	3 427,98	0,00	0,00	0,00	649 116,78	3 427,98	0,00	0,00	0,00	

Situação dos Contratos

Exercício: 2023

Valores em EUR

Entidade		Contrato								Visto do Tribunal de Contas		MCCP Lei nº 30/2021	Contratos Adicionais	Contratos COVID-19	Comunicação ao Tribunal Contas		Data do primeiro pagamento	Pagamentos no período					Pagamentos acumulados					Observações
Designação	NIPC	Tipo	ID	Objeto	Data	Valor do Contrato	Preço contratual	Prazo Execução	Início da execução (física)	Procedimento de contratação	Número do Registo	Data	S/N	S/N	S/N	Nº de registo	Data		Trabalhos normais	Revisão de preços	Trabalhos / serviços / forneciment. complement.	Trabalhos de suprimento de erros e omissões	Outros trabalhos, incluindo os trabalhos a menos	Trabalhos normais	Revisão de preços	Trabalhos / serviços / forneciment. complement.	Trabalhos de suprimento de erros e omissões	Outros trabalhos, incluindo os trabalhos a menos	
MAFRICENTRO - ELECTRODOMÉSTICOS, LDA.	501904352	Aquisição de bens		Bens e serv. - Ajuste direto	11-12-2023	113,74	139,90	Imediato	11-12-2023	Ajuste Direto Simplificado			N	N	N			28-12-2023	139,90	0,00	0,00	0,00	0,00	139,90	0,00	0,00	0,00	0,00	
MAFRICENTRO - ELECTRODOMÉSTICOS, LDA.	501904352	Aquisição de serviços		Bens e serv. - Ajuste direto	30-06-2023	104,88	129,00	Imediato	30-06-2023	Ajuste Direto Simplificado			N	N	N			18-08-2023	129,00	0,00	0,00	0,00	0,00	129,00	0,00	0,00	0,00	0,00	
MAFRICENTRO - ELECTRODOMÉSTICOS, LDA.	501904352	Aquisição de bens		Bens e serv. - Ajuste direto	07-12-2023	234,96	289,00	Imediato	07-12-2023	Ajuste Direto Simplificado			N	N	N			28-12-2023	289,00	0,00	0,00	0,00	0,00	289,00	0,00	0,00	0,00	0,00	
Miguel Blanco, Unipessoal, Lda	517261774	Aquisição de serviços		Bens e serv. - Ajuste direto	28-08-2023	1 750,00	2 152,50	Imediato	28-08-2023	Ajuste Direto Simplificado			N	N	N			01-09-2023	2 152,50	0,00	0,00	0,00	0,00	2 152,50	0,00	0,00	0,00	0,00	
RUI VITAL & LILIANA CUSTÓDIO, LDA	516352725	Aquisição de serviços		Bens e serv. - Ajuste direto	14-07-2023	385,46	474,12	Imediato	14-07-2023	Ajuste Direto Simplificado			N	N	N			28-07-2023	474,12	0,00	0,00	0,00	0,00	474,12	0,00	0,00	0,00	0,00	
ZEFERINO, CARMEZIM & REIS LDA	500430721	Aquisição de serviços		Bens e serv. - Ajuste direto	29-06-2023	214,90	264,33	Imediato	29-06-2023	Ajuste Direto Simplificado			N	N	N			25-07-2023	264,33	0,00	0,00	0,00	0,00	264,33	0,00	0,00	0,00	0,00	
MARIA LUÍSA CAMARATE AZEITEIRO FERNANDO	206462034	Aquisição de serviços		Bens e serv. - Ajuste direto	25-10-2023	695,12	855,00	Imediato	25-10-2023	Ajuste Direto Simplificado			N	N	N			21-11-2023	690,00	0,00	0,00	0,00	0,00	690,00	0,00	0,00	0,00	0,00	
ANA ISABEL NUNES DA SILVA E LOURENÇO	210107448	Aquisição de bens		Bens e serv. - Ajuste direto	28-02-2023	75,47	80,00	Imediato	28-02-2023	Ajuste Direto Simplificado			N	N	N			14-04-2023	80,00	0,00	0,00	0,00	0,00	80,00	0,00	0,00	0,00	0,00	
INÊS FILIPA CARVALHO PEREIRA	215599985	Aquisição de serviços	6809316	Bens e serv. - Ajuste direto	07-12-2023	15 000,00	18 450,00	365 dias	07-12-2023	Ajuste Direto			N	N	N			21-12-2023	1 225,00	0,00	0,00	0,00	0,00	1 225,00	0,00	0,00	0,00	0,00	
MAFALDA SOFIA SANTOS ANTUNES	217306993	Aquisição de bens		Bens e serv. - Ajuste direto	26-01-2023	279,00	295,74	Imediato	26-01-2023	Ajuste Direto Simplificado			N	N	N			22-02-2023	295,74	0,00	0,00	0,00	0,00	295,74	0,00	0,00	0,00	0,00	
TOPGIM IBRAFER - MAT. DESP. E FITNESS, UNIP., LDA	516337629	Aquisição de bens		Bens e serv. - Ajuste direto	28-04-2023	497,10	611,43	Imediato	28-04-2023	Ajuste Direto Simplificado			N	N	N			11-12-2023	611,43	0,00	0,00	0,00	0,00	611,43	0,00	0,00	0,00	0,00	
JORGE ANTUNES-CAIXILHARIA E AUTOMATISMOS, UNI.,LDA	517109174	Aquisição de serviços		Bens e serv. - Ajuste direto	28-09-2022	277,00	340,71	Imediato	28-09-2022	Ajuste Direto Simplificado			N	N	N			23-01-2023	340,71	0,00	0,00	0,00	0,00	340,71	0,00	0,00	0,00	0,00	
JORGE ANTUNES-CAIXILHARIA E AUTOMATISMOS, UNI.,LDA	517109174	Aquisição de serviços		Bens e serv. - Ajuste direto	18-01-2023	190,50	234,32	Imediato	18-01-2023	Ajuste Direto Simplificado			N	N	N			08-02-2023	234,32	0,00	0,00	0,00	0,00	234,32	0,00	0,00	0,00	0,00	
JORGE ANTUNES-CAIXILHARIA E AUTOMATISMOS, UNI.,LDA	517109174	Aquisição de serviços		Bens e serv. - Ajuste direto	23-01-2023	390,50	480,32	Imediato	23-01-2023	Ajuste Direto Simplificado			N	N	N			08-03-2023	480,32	0,00	0,00	0,00	0,00	480,32	0,00	0,00	0,00	0,00	
NEWVISION - TECHNOLOGY CENTRE SA	504983474	Aquisição de serviços	6008724	Critérios materiais	24-08-2022	17 337,50	21 325,13	12 meses	25-08-2022	Ajuste Direto			N	N	N			31-10-2022	12 439,60	0,00	0,00	0,00	0,00	21 325,00	0,00	0,00	0,00	0,00	
NEWVISION - TECHNOLOGY CENTRE SA	504983474	Aquisição de serviços	6670419	Critérios materiais	09-10-2023	24 080,00	29 618,40	1 ano	10-10-2023	Ajuste Direto			N	N	N			29-11-2023	4 936,48	0,00	0,00	0,00	0,00	4 936,48	0,00	0,00	0,00	0,00	
Fernando Afonso Gomes Mateus	108716040	Aquisição de bens		Bens e serv. - Ajuste direto	09-11-2023	322,00	396,06	Imediato	09-11-2023	Ajuste Direto Simplificado			N	N	N			12-12-2023	396,06	0,00	0,00	0,00	0,00	396,06	0,00	0,00	0,00	0,00	
JOSE MANUEL LOPES ANDRADE GONCALVES DA COSTA	117454079	Aquisição de serviços		Bens e serv. - Ajuste direto	18-10-2023	753,50	876,81	Imediato	18-10-2023	Ajuste Direto Simplificado			N	N	N			25-10-2023	876,81	0,00	0,00	0,00	0,00	876,81	0,00	0,00	0,00	0,00	
HELENA SOFIA SILVA BOTO BERNARDES	199998604	Aquisição de serviços	6697009	Bens e serv. - Ajuste direto	14-09-2023	3 360,00	4 132,80	11 meses	01-09-2023	Ajuste Direto			N	N	N			22-09-2023	1 195,85	0,00	0,00	0,00	0,00	1 195,85	0,00	0,00	0,00	0,00	
HELENA SOFIA SILVA BOTO BERNARDES	199998604	Aquisição de serviços		Bens e serv. - Ajuste direto	21-06-2023	230,72	230,72	Imediato	21-06-2023	Ajuste Direto Simplificado			N	N	N			22-06-2023	230,72	0,00	0,00	0,00	0,00	230,72	0,00	0,00	0,00	0,00	
MARIA MADALENA FORTES FARIA FRANCO ALBERTO REIS	188016902	Aquisição de bens		Bens e serv. - Ajuste direto	19-10-2023	414,64	510,01	Imediato	19-10-2023	Ajuste Direto Simplificado			N	N	N			31-10-2023	510,00	0,00	0,00	0,00	0,00	510,00	0,00	0,00	0,00	0,00	
Cristina Alexandra Taquelim Vicente	194650987	Aquisição de serviços		Bens e serv. - Ajuste direto	21-09-2023	850,00	850,00	Imediato	21-09-2023	Ajuste Direto Simplificado			N	N	N			24-11-2023	850,00	0,00	0,00	0,00	0,00	850,00	0,00	0,00	0,00	0,00	
MARISA CLÁUDIA NUNES DOS SANTOS CHEMELA	218908806	Aquisição de serviços	6709378	Bens e serv. - Ajuste direto	20-09-2023	3 360,00	4 132,80	11 meses	01-09-2023	Ajuste Direto			N	N	N			29-09-2023	1 110,00	0,00	0,00	0,00	0,00	1 110,00	0,00	0,00	0,00	0,00	
MARISA CLÁUDIA NUNES DOS SANTOS CHEMELA	218908806	Aquisição de serviços		Bens e serv. - Ajuste direto	17-02-2023	263,68	263,68	Imediato	17-02-2023	Ajuste Direto Simplificado			N	N	N			23-02-2023	263,68	0,00	0,00	0,00	0,00	263,68	0,00	0,00	0,00	0,00	
MARISA CLÁUDIA NUNES DOS SANTOS CHEMELA	218908806	Aquisição de serviços		Bens e serv. - Ajuste direto	21-04-2023	230,72	230,72	Imediato	21-04-2023	Ajuste Direto Simplificado			N	N	N			02-05-2023	230,72	0,00	0,00	0,00	0,00	230,72	0,00	0,00	0,00	0,00	
Ricardo Filipe Cavaleiro Bonzinho Galrão	229504795	Aquisição de serviços		Critérios materiais	17-05-2023	450,00	450,00	Imediato	17-05-2023	Ajuste Direto Simplificado			N	N	N			03-07-2023	450,00	0,00	0,00	0,00	0,00	450,00	0,00	0,00	0,00	0,00	
Tomás Maria Ferreira Almeida Pires	241313589	Aquisição de serviços		Bens e serv. - Ajuste direto	23-03-2023	4 300,00	4 300,00	Imediato	23-03-2023	Ajuste Direto Simplificado			N	N	N			10-04-2023	4 300,00	0,00	0,00	0,00	0,00	4 300,00	0,00	0,00	0,00	0,00	
RUBEN DOS SANTOS CARVALHO	247029653	Aquisição de serviços		Bens e serv. - Ajuste direto	31-01-2023	460,75	460,75	Imediato	31-01-2023	Ajuste Direto Simplificado			N	N	N			06-02-2023	460,75	0,00	0,00	0,00	0,00	460,75	0,00	0,00	0,00	0,00	
PATRIMÓNIO DO TEMPO UNIPESSOAL, LDA.	513021450	Empreitada de obras públicas	5016967	Empreitadas - Consulta Prévia	13-01-2021	43 650,00	46 269,00	105 DIAS	21-01-2021	Consulta Prévia			N	N	N			05-03-2021	0,00	1 138,57	0,00	0,00	0,00	46 269,00	1 138,57	0,00	0,00	0,00	
																			472 029,86	4 566,55	0,00	0,00	0,00	739 928,22	4 566,55	0,00	0,00	0,00	

Situação dos Contratos

Exercício: 2023

Valores em EUR

Entidade		Contrato								Procedimento de contratação	Visto do Tribunal de Contas		MECP Lei nº 30/2021	Contratos Adicionais	Contratos COVID-19	Comunicação ao Tribunal Contas		Data do primeiro pagamento	Pagamentos no período					Pagamentos acumulados					Observações
Designação	NIPC	Tipo	ID	Objeto	Data	Valor do Contrato	Preço contratual	Prazo Execução	Início da execução (física)		Número do Registo	Data	S/N	S/N	S/N	Nº de registo	Data		Trabalhos normais	Revisão de preços	Trabalhos / serviços / fornecimento. complemento.	Trabalhos de suprimento de erros e omissões	Outros trabalhos, incluindo os trabalhos a menos	Trabalhos normais	Revisão de preços	Trabalhos / serviços / fornecimento. complemento.	Trabalhos de suprimento de erros e omissões	Outros trabalhos, incluindo os trabalhos a menos	
SERIDESIGN - SERIGRAFIA PUBLICITÁRIA LDA	502438665	Aquisição de bens		Bens e serv. - Ajuste direto	16-03-2023	650,00	799,50	Imediato	16-03-2023	Ajuste Direto Simplificado			N	N	N			28-03-2023	799,50	0,00	0,00	0,00	0,00	799,50	0,00	0,00	0,00	0,00	
SERIDESIGN - SERIGRAFIA PUBLICITÁRIA LDA	502438665	Aquisição de bens		Bens e serv. - Ajuste direto	17-04-2023	65,00	79,95	Imediato	17-04-2023	Ajuste Direto Simplificado			N	N	N			02-05-2023	79,95	0,00	0,00	0,00	0,00	79,95	0,00	0,00	0,00	0,00	
LOBO DO MAR-SOCIEDADE EDITORIAL, LDA.	503341134	Aquisição de serviços		Bens e serv. - Ajuste direto	06-11-2023	900,00	1 107,00	Imediato	06-11-2023	Ajuste Direto Simplificado			N	N	N			21-12-2023	1 107,00	0,00	0,00	0,00	0,00	1 107,00	0,00	0,00	0,00	0,00	
JODRAX - COMÉRCIO EQUIPAMENTOS ESCRITÓRIO, LDA	503580724	Aquisição de bens		Bens e serv. - Ajuste direto	26-10-2023	1 485,00	1 826,55	Imediato	26-10-2023	Ajuste Direto Simplificado			N	N	N			17-11-2023	1 826,55	0,00	0,00	0,00	0,00	1 826,55	0,00	0,00	0,00	0,00	
Valdevinos Associação Cultural	504454340	Aquisição de serviços		Critérios materiais	17-05-2023	2 450,00	2 450,00	Imediato	17-05-2023	Ajuste Direto Simplificado			N	N	N			13-09-2023	2 450,00	0,00	0,00	0,00	0,00	2 450,00	0,00	0,00	0,00	0,00	
BLOCKEND - CONSTRUÇÕES, UNIPESSOAL, LDA	513036130	Empreitada de obras públicas	6676111	Empreitadas - Consulta Prévia	23-10-2023	147 965,75	156 843,70	45 dias	30-10-2023	Consulta Prévia			N	N	N			31-12-2023	121 090,34	0,00	0,00	0,00	0,00	121 090,34	0,00	0,00	0,00	0,00	
JOSÉ CARLOS BRITES MONTEIRO	207796866	Aquisição de bens		Bens e serv. - Ajuste direto	18-12-2023	81,20	86,07	Imediato	18-12-2023	Ajuste Direto Simplificado			N	N	N			28-12-2023	86,07	0,00	0,00	0,00	0,00	86,07	0,00	0,00	0,00	0,00	
SILVIA MARIA CHANCA HENRIQUES VAZ	210944781	Aquisição de serviços		Bens e serv. - Ajuste direto	21-07-2023	35,48	35,48	Imediato	21-07-2023	Ajuste Direto Simplificado			N	N	N			25-07-2023	35,48	0,00	0,00	0,00	0,00	35,48	0,00	0,00	0,00	0,00	
RICARDO MANUEL ALMEIDA DE SOUSA DIAS	219116776	Aquisição de serviços		Bens e serv. - Ajuste direto	17-02-2023	216,13	216,13	Imediato	17-02-2023	Ajuste Direto Simplificado			N	N	N			23-02-2023	216,13	0,00	0,00	0,00	0,00	216,13	0,00	0,00	0,00	0,00	
RICARDO MANUEL ALMEIDA DE SOUSA DIAS	219116776	Aquisição de serviços		Bens e serv. - Ajuste direto	21-04-2023	486,88	486,88	Imediato	21-04-2023	Ajuste Direto Simplificado			N	N	N			26-04-2023	486,88	0,00	0,00	0,00	0,00	486,88	0,00	0,00	0,00	0,00	
CARLOS JOÃO CARVALHO CAÇADOR	158625668	Aquisição de serviços		Bens e serv. - Ajuste direto	14-07-2023	1 473,34	1 812,21	Imediato	14-07-2023	Ajuste Direto Simplificado			N	N	N			08-09-2023	1 812,21	0,00	0,00	0,00	0,00	1 812,21	0,00	0,00	0,00	0,00	
LUISA MARIA DIAS ALEXANDRE	191110353	Aquisição de bens		Bens e serv. - Ajuste direto	11-10-2023	350,00	350,00	Imediato	11-10-2023	Ajuste Direto Simplificado			N	N	N			02-11-2023	350,00	0,00	0,00	0,00	0,00	350,00	0,00	0,00	0,00	0,00	
LUISA MARIA DIAS ALEXANDRE	191110353	Aquisição de bens		Bens e serv. - Ajuste direto	14-11-2023	192,00	192,00	Imediato	14-11-2023	Ajuste Direto Simplificado			N	N	N			29-11-2023	192,00	0,00	0,00	0,00	0,00	192,00	0,00	0,00	0,00	0,00	
LUISA MARIA DIAS ALEXANDRE	191110353	Aquisição de bens		Bens e serv. - Ajuste direto	16-11-2023	2 952,50	2 952,50	Imediato	16-11-2023	Ajuste Direto Simplificado			N	N	N			06-12-2023	2 952,50	0,00	0,00	0,00	0,00	2 952,50	0,00	0,00	0,00	0,00	
MIGUEL DUARTE ESTRELA OLIVEIRA FRESCO	195915623	Aquisição de serviços		Bens e serv. - Ajuste direto	30-06-2023	540,00	572,40	Imediato	30-06-2023	Ajuste Direto Simplificado			N	N	N			24-07-2023	572,40	0,00	0,00	0,00	0,00	572,40	0,00	0,00	0,00	0,00	
PAULO ALEXANDRE ANTUNES REIS	203392353	Aquisição de bens		Critérios materiais	27-11-2023	68,00	83,64	Imediato	27-11-2023	Ajuste Direto Simplificado			N	N	N			18-12-2023	83,64	0,00	0,00	0,00	0,00	83,64	0,00	0,00	0,00	0,00	
ISABEL MARIA DOMINGUES DA SILVA PESCA AIRES	142146242	Aquisição de bens		Bens e serv. - Ajuste direto	30-06-2023	391,20	481,18	Imediato	30-06-2023	Ajuste Direto Simplificado			N	N	N			12-07-2023	481,18	0,00	0,00	0,00	0,00	481,18	0,00	0,00	0,00	0,00	
Abel Augusto R.Ferreira Chaves	170714446	Aquisição de serviços		Critérios materiais	13-12-2023	325,00	325,00	Imediato	13-12-2023	Ajuste Direto Simplificado			N	N	N			27-12-2023	243,75	0,00	0,00	0,00	0,00	243,75	0,00	0,00	0,00	0,00	
Egitana Musical Instrumentos Musicais Lda	502198443	Aquisição de bens		Bens e serv. - Ajuste direto	05-12-2023	430,90	530,01	Imediato	05-12-2023	Ajuste Direto Simplificado			N	N	N			27-12-2023	530,00	0,00	0,00	0,00	0,00	530,00	0,00	0,00	0,00	0,00	
PAULO MADEIRA ESTORES ALUMINIOS AUTOMAT LDA	506175022	Empreitada de obras públicas	6552949	Empreitadas - Consulta Prévia	31-07-2023	147 847,01	156 717,83	90 dias	02-08-2023	Consulta Prévia			N	N	N			16-11-2023	156 717,83	0,00	37 559,00	0,00	0,00	156 717,83	0,00	37 559,00	0,00	0,00	
PARAUNIVERSO UNIP LDA	513959050	Locação de bens	6719043	Bens e serv. - Consulta Prévia	29-09-2023	34 900,00	42 927,00	8 dias	29-09-2023	Consulta Prévia			N	N	N			17-10-2023	42 927,00	0,00	0,00	0,00	0,00	42 927,00	0,00	0,00	0,00	0,00	
APSKATERAMPS, UNIPESSOAL LDA	509483607	Empreitada de obras públicas	6725544	Empreitadas - Consulta Prévia	16-11-2023	86 634,50	91 832,57	120 dias	21-11-2023	Consulta Prévia			N	N	N			20-12-2023	91 832,57	0,00	0,00	0,00	0,00	91 832,57	0,00	0,00	0,00	0,00	
J.J.A. MATERIAIS DE CONSTRUÇÃO, LDA.	501949534	Aquisição de bens		Bens e serv. - Ajuste direto	21-03-2023	165,00	202,95	Imediato	21-03-2023	Ajuste Direto Simplificado			N	N	N			24-10-2023	202,95	0,00	0,00	0,00	0,00	202,95	0,00	0,00	0,00	0,00	
J.J.A. MATERIAIS DE CONSTRUÇÃO, LDA.	501949534	Aquisição de bens		Bens e serv. - Ajuste direto	30-09-2022	420,00	516,60	Imediato	30-09-2022	Ajuste Direto Simplificado			N	N	N			15-02-2023	204,92	0,00	0,00	0,00	0,00	204,92	0,00	0,00	0,00	0,00	
GIATUL-ACTIVIDADES LÚDICAS, INFRAESTRUTURAS E RODO	506874915	Aquisição de serviços		Bens e serv. - Ajuste direto	30-06-2023	169,81	180,00	Imediato	30-06-2023	Ajuste Direto Simplificado			N	N	N			27-09-2023	180,00	0,00	0,00	0,00	0,00	180,00	0,00	0,00	0,00	0,00	
ANDREIA CUNHA MONTEIRO	268298726	Aquisição de serviços		Bens e serv. - Ajuste direto	21-06-2023	552,85	552,85	Imediato	21-06-2023	Ajuste Direto Simplificado			N	N	N			22-06-2023	552,85	0,00	0,00	0,00	0,00	552,85	0,00	0,00	0,00	0,00	
MOTICRISTO - COMÉRCIO DE AUTOMÓVEIS, S.A.	502641436	Aquisição de serviços		Bens e serv. - Ajuste direto	17-04-2023	2 085,13	2 564,71	Imediato	17-04-2023	Ajuste Direto Simplificado			N	N	N			29-06-2023	2 564,71	0,00	0,00	0,00	0,00	2 564,71	0,00	0,00	0,00	0,00	
COMPANHIA DE DANÇA DE ALMADA	502708468	Aquisição de serviços		Bens e serv. - Ajuste direto	07-03-2023	700,00	700,00	Imediato	07-03-2023	Ajuste Direto Simplificado			N	N	N			21-06-2023	700,00	0,00	0,00	0,00	0,00	700,00	0,00	0,00	0,00	0,00	
TOITORRES AUTOMOVEIS SA	502811706	Aquisição de serviços		Bens e serv. - Ajuste direto	09-03-2023	500,36	615,44	Imediato	09-03-2023	Ajuste Direto Simplificado			N	N	N			22-03-2023	615,44	0,00	0,00	0,00	0,00	615,44	0,00	0,00	0,00	0,00	
EAPN - PORTUGAL, ASSOCIAÇÃO	502866896	Aquisição de serviços		Bens e serv. - Ajuste direto	09-03-2023	10,00	10,00	Imediato	09-03-2023	Ajuste Direto Simplificado			N	N	N			29-03-2023	10,00	0,00	0,00	0,00	0,00	10,00	0,00	0,00	0,00	0,00	
																			903 933,71	4 566,55	37 559,00	0,00	0,00	1 171 832,07	4 566,55	37 559,00	0,00	0,00	

Situação dos Contratos

Exercício: 2023

Valores em EUR

Entidade				Contrato						Procedimento de contratação	Visto do Tribunal de Contas		MECP Lei nº 30/2021	Contratos Adicionais	Contratos COVID-19	Comunicação ao Tribunal Contas		Data do primeiro pagamento	Pagamentos no período					Pagamentos acumulados					Observações
Designação	NIPC	Tipo	ID	Objeto	Data	Valor do Contrato	Preço contratual	Prazo Execução	Início da execução (física)		Número do Registo	Data	S/N	S/N	S/N	Nº de registo	Data		Trabalhos normais	Revisão de preços	Trabalhos / serviços / forneciment. complement.	Trabalhos de suprimento de erros e omissões	Outros trabalhos, incluindo os trabalhos a menos	Trabalhos normais	Revisão de preços	Trabalhos / serviços / forneciment. complement.	Trabalhos de suprimento de erros e omissões	Outros trabalhos, incluindo os trabalhos a menos	
GLÓRIA NUNES PEREIRA LDA	504239120	Aquisição de bens		Bens e serv. - Ajuste direto	28-09-2023	284,41	349,82	Imediato	28-09-2023	Ajuste Direto Simplificado			N	N	N			24-10-2023	349,82	0,00	0,00	0,00	0,00	349,82	0,00	0,00	0,00	0,00	
ABOUT MEDIA COMUNICAÇÃO, LDA	504279696	Aquisição de serviços		Bens e serv. - Ajuste direto	31-10-2023	980,00	1 205,40	Imediato	31-10-2023	Ajuste Direto Simplificado			N	N	N			21-11-2023	1 145,13	0,00	0,00	0,00	0,00	1 145,13	0,00	0,00	0,00	0,00	
MAFRISEL - SERVIÇOS DE LIMPEZA, LDA	507025393	Aquisição de serviços	6499048	Bens e serv. - Ajuste direto	10-05-2023	19 275,00	23 708,25	458 dias	17-05-2023	Ajuste Direto			N	N	N			22-06-2023	11 804,93	0,00	0,00	0,00	0,00	11 804,93	0,00	0,00	0,00	0,00	
Ana C.Correia & Bruno S.Assis Con. e Restauro Lda	510293212	Aquisição de serviços	6401618	Bens e serv. - Ajuste direto	07-03-2023	10 000,00	12 300,00	30 dias	17-03-2023	Ajuste Direto			N	N	N			20-06-2023	12 300,00	0,00	0,00	0,00	0,00	12 300,00	0,00	0,00	0,00	0,00	
11 AUTO, LDA	510546986	Aquisição de bens	6256466	Bens e serv. - Consulta Prévia	29-12-2022	56 894,30	69 979,99	8 dias	29-12-2022	Consulta Prévia			N	N	N			08-02-2023	69 979,99	0,00	0,00	0,00	0,00	69 979,99	0,00	0,00	0,00	0,00	
ELETROZAMBUJAR, UNIPESSOAL, LDA	513500413	Empreitada de obras públicas	6353231	Empreitadas - Consulta Prévia	14-03-2023	149 573,35	158 547,75	40 dias	28-03-2023	Consulta Prévia			N	N	N			19-05-2023	158 547,75	0,00	0,00	0,00	0,00	158 547,75	0,00	0,00	0,00	0,00	
ELETROZAMBUJAR, UNIPESSOAL, LDA	513500413	Aquisição de serviços	6395210	Bens e serv. - Consulta Prévia	18-04-2023	74 925,00	92 157,75	275 dias	17-04-2023	Consulta Prévia			N	N	N			09-05-2023	91 419,75	0,00	0,00	0,00	0,00	91 419,75	0,00	0,00	0,00	0,00	
MANUTAN UNIPESSOAL, LDA.	504779079	Aquisição de bens		Bens e serv. - Ajuste direto	10-08-2023	149,50	183,89	Imediato	10-08-2023	Ajuste Direto Simplificado			N	N	N			25-08-2023	183,89	0,00	0,00	0,00	0,00	183,89	0,00	0,00	0,00	0,00	
LEASE PLAN PORTUGAL-COMÉRCIO E ALUGUER AUTOMÓVEIS	502167610	Locação de bens		Bens e Serviços	16-05-2019	109 927,68	135 211,04	1460 dias	16-05-2019	Concurso Público			N	N	N			12-08-2019	22 122,42	0,00	0,00	0,00	0,00	117 897,02	0,00	0,00	0,00	0,00	
ÉBANO E MARFIM, LDA	502585579	Aquisição de serviços	6561008	Bens e serv. - Ajuste direto	09-06-2023	6 450,00	7 933,50	22 dias	19-06-2023	Ajuste Direto			N	N	N			04-07-2023	7 933,50	0,00	0,00	0,00	0,00	7 933,50	0,00	0,00	0,00	0,00	
DUALINFOR - FORMAÇÃO E SERVIÇOS INFORMÁTICOS, LDA.	504281704	Aquisição de bens		Bens e serv. - Ajuste direto	08-02-2023	107,39	132,09	Imediato	08-02-2023	Ajuste Direto Simplificado			N	N	N			14-03-2023	132,09	0,00	0,00	0,00	0,00	132,09	0,00	0,00	0,00	0,00	
VISIONWARE - SISTEMAS DE INFORMAÇÃO S.A.	507411072	Aquisição de bens	6196379	Bens e serv. - Ajuste direto	29-12-2022	5 540,18	6 814,42	30 dias	03-01-2023	Ajuste Direto			N	N	N			06-02-2023	6 814,42	0,00	0,00	0,00	0,00	6 814,42	0,00	0,00	0,00	0,00	
NORMIL - EQUIPAMENTOS INDUSTRIAIS E CONTROLO, S.A.	500203156	Aquisição de serviços		Bens e serv. - Ajuste direto	22-11-2023	784,00	964,32	Imediato	22-11-2023	Ajuste Direto Simplificado			N	N	N			13-12-2023	964,32	0,00	0,00	0,00	0,00	964,32	0,00	0,00	0,00	0,00	
PAULO MADEIRA ESTORES ALUMINIOS AUTOMAT LDA	506175022	Aquisição de bens		Bens e serv. - Ajuste direto	13-12-2022	216,29	266,04	Imediato	13-12-2022	Ajuste Direto Simplificado			N	N	N			08-02-2023	266,04	0,00	0,00	0,00	0,00	266,04	0,00	0,00	0,00	0,00	
PAULO ALEXANDRE ARBELO MIRA	179820192	Aquisição de bens		Bens e serv. - Ajuste direto	25-05-2023	73,17	90,00	Imediato	25-05-2023	Ajuste Direto Simplificado			N	N	N			06-06-2023	90,00	0,00	0,00	0,00	0,00	90,00	0,00	0,00	0,00	0,00	
GHUDE GESTÃO DE CARREIRAS E CONCEPÇÃO DE EVENTOS U	501655603	Aquisição de serviços	6719178	Critérios materiais	26-09-2023	7 090,00	8 720,70	50 dias	30-09-2023	Ajuste Direto			N	N	N			07-11-2023	8 720,70	0,00	0,00	0,00	0,00	8 720,70	0,00	0,00	0,00	0,00	
ANDREIA FILIPA URBANO LOURENÇO	248247026	Aquisição de serviços	5972869	Bens e serv. - Consulta Prévia	27-06-2022	39 600,00	48 708,00	12 meses	23-05-2022	Consulta Prévia			N	N	N			13-07-2022	16 198,05	0,00	0,00	0,00	0,00	25 580,50	0,00	0,00	0,00	0,00	
LOCAPE - ARTES GRAFICAS, LDA.	502744464	Aquisição de bens		Bens e serv. - Ajuste direto	30-06-2023	393,00	483,39	Imediato	30-06-2023	Ajuste Direto Simplificado			N	N	N			17-07-2023	483,39	0,00	0,00	0,00	0,00	483,39	0,00	0,00	0,00	0,00	
Locarent-Comp. Portuguesa Aluguer Viaturas S.A	502443880	Locação de bens	4659548	Bens e Serviços	23-12-2020	85 728,00	105 445,44	1460 dias	24-12-2020	Concurso Público			N	N	N			23-04-2021	26 341,41	0,00	0,00	0,00	0,00	72 764,62	0,00	0,00	0,00	0,00	
TECAUTO-TECNICA E COMERCIO DE AUTOMOVEIS, S.A.	500279861	Aquisição de serviços		Bens e serv. - Ajuste direto	16-06-2023	170,32	209,49	Imediato	16-06-2023	Ajuste Direto Simplificado			N	N	N			07-09-2023	216,61	0,00	0,00	0,00	0,00	216,61	0,00	0,00	0,00	0,00	
JOSÉ LUIS OLIVEIRA AIRES	185217761	Aquisição de bens		Bens e serv. - Ajuste direto	17-07-2023	299,41	368,27	Imediato	17-07-2023	Ajuste Direto Simplificado			N	N	N			28-07-2023	368,27	0,00	0,00	0,00	0,00	368,27	0,00	0,00	0,00	0,00	
Lab. Ecologia Fluvial e Terrestre [CITAB - UTAD]	501345361	Aquisição de serviços	6099698	Bens e serv. - Ajuste direto	13-10-2022	8 280,00	10 184,40	260 dias	13-10-2022	Ajuste Direto			N	N	N			24-01-2023	10 184,40	0,00	0,00	0,00	0,00	10 184,40	0,00	0,00	0,00	0,00	
CISION PORTUGAL - DISTRIBUIÇÃO DE INFORMAÇÃO GERAL	501355383	Aquisição de serviços		Bens e serv. - Ajuste direto	15-12-2022	4 200,00	5 166,00	Imediato	15-12-2022	Ajuste Direto Simplificado			N	N	N			01-03-2023	4 735,50	0,00	0,00	0,00	0,00	4 735,50	0,00	0,00	0,00	0,00	
Sons em Trânsito-Espectáculos Culturais, Unip,Lda	506734579	Aquisição de serviços		Bens e serv. - Ajuste direto	13-10-2023	500,00	615,00	Imediato	13-10-2023	Ajuste Direto Simplificado			N	N	N			23-11-2023	615,00	0,00	0,00	0,00	0,00	615,00	0,00	0,00	0,00	0,00	
MAFRISEL - SERVIÇOS DE LIMPEZA, LDA	507025393	Aquisição de serviços		Bens e serv. - Ajuste direto	12-04-2023	4 180,00	5 141,40	Imediato	12-04-2023	Ajuste Direto Simplificado			N	N	N			19-05-2023	1 712,16	0,00	0,00	0,00	0,00	1 712,16	0,00	0,00	0,00	0,00	
BARRAQUEIRO TRANSPORTES, SA	500151997	Aquisição de serviços	5290176	Bens e Serviços	09-08-2021	461 970,00	489 688,20	1095 dias	10-08-2021	Concurso Público Comunitário	39255/2021	26-10-2021	N	N	N			02-12-2021	0,00	0,00	0,00	0,00	0,00	138 221,88	0,00	0,00	0,00	0,00	
ASS PORTUGUESA QUALIDADE APQ	500960410	Aquisição de serviços		Bens e serv. - Ajuste direto	21-03-2023	2 600,00	2 600,00	Imediato	21-03-2023	Ajuste Direto Simplificado			N	N	N			03-04-2023	2 600,00	0,00	0,00	0,00	0,00	2 600,00	0,00	0,00	0,00	0,00	
VIAMARCA - PINTURAS DE VIAS RODOVIÁRIAS, S.A.	503397490	Aquisição de serviços	6229861	Bens e serv. - Ajuste direto	12-12-2022	12 000,00	14 760,00	30 dias	27-12-2022	Ajuste Direto			N	N	N			27-04-2023	14 760,00	0,00	0,00	0,00	0,00	14 760,00	0,00	0,00	0,00	0,00	
EDP COMERCIAL - COMERCIALIZAÇÃO DE ENERGIA, S.A.	503504564	Aquisição de bens	5641772	Bens e Serviços	27-12-2021	1 553 152,99	1 909 622,02	365 dias	01-01-2022	Consulta Prévia			N	N	N			23-02-2022	195 648,23	0,00	0,00	0,00	0,00	1 552 704,11	0,00	0,00	0,00	0,00	
																			1 570 571,48	4 566,55	37 559,00	0,00	0,00	3 485 327,86	4 566,55	37 559,00	0,00	0,00	

Situação dos Contratos

Exercício: 2023

Valores em EUR

Entidade		Contrato								Procedimento de contratação	Visto do Tribunal de Contas		MEDP Lei nº 30/2021	Contratos Adicionais	Contratos COVID-19	Comunicação ao Tribunal Contas		Data do primeiro pagamento	Pagamentos no período					Pagamentos acumulados					Observações
Designação	NIPC	Tipo	ID	Objeto	Data	Valor do Contrato	Preço contratual	Prazo Execução	Início da execução (física)		Número do Registo	Data	S/N	S/N	S/N	Nº de registo	Data		Trabalhos normais	Revisão de preços	Trabalhos / serviços / forneciment. complement.	Trabalhos de suprimento de erros e omissões	Outros trabalhos, incluindo os trabalhos a menos	Trabalhos normais	Revisão de preços	Trabalhos / serviços / forneciment. complement.	Trabalhos de suprimento de erros e omissões	Outros trabalhos, incluindo os trabalhos a menos	
LUSA - AGÊNCIA DE NOTICIAS DE PORTUGAL, SA	503935107	Aquisição de serviços		Bens e serv. - Ajuste direto	08-11-2023	2 227,89	2 740,30	Imediato	08-11-2023	Ajuste Direto Simplificado			N	N	N			28-11-2023	456,72	0,00	0,00	0,00	0,00	456,72	0,00	0,00	0,00	0,00	
SONOMETRIA MEDIÇÕES DE SOM PROJECTO ACUSTICO CONSU	504704745	Aquisição de serviços	5188876	Bens e serv. - Ajuste direto	04-03-2021	4 850,00	5 965,50	60 dias	04-03-2021	Ajuste Direto			N	N	N			16-09-2021	3 333,30	0,00	0,00	0,00	0,00	5 965,50	0,00	0,00	0,00	0,00	
DÉCIMA COLINA - ORGANIZAÇÃO DE ESPECTACULOS FESTAS	503480517	Aquisição de serviços		Critérios materiais	28-02-2023	3 300,00	4 059,00	Imediato	28-02-2023	Ajuste Direto Simplificado			N	N	N			08-03-2023	4 059,00	0,00	0,00	0,00	0,00	4 059,00	0,00	0,00	0,00	0,00	
DÉCIMA COLINA - ORGANIZAÇÃO DE ESPECTACULOS FESTAS	503480517	Aquisição de serviços	6555167	Critérios materiais	12-06-2023	26 143,00	32 155,89	1 mês	12-06-2023	Ajuste Direto			N	N	N			20-06-2023	32 155,89	0,00	0,00	0,00	0,00	32 155,89	0,00	0,00	0,00	0,00	
JOSÉ ALBERTO RODRIGUES - INSTALAÇÕES ELÉCTRICAS, L	503940593	Aquisição de serviços	6375252	Bens e serv. - Consulta Prévia	29-03-2023	61 742,40	75 943,15	11 meses	29-03-2023	Consulta Prévia			N	N	N			21-04-2023	56 957,40	0,00	0,00	0,00	0,00	56 957,40	0,00	0,00	0,00	0,00	
MEO - SERVIÇOS DE COMUNICAÇÕES E MULTIMÉDIA, SA	504615947	Aquisição de bens	5354548	Bens e Serviços	25-08-2021	45 495,92	55 959,98	38 meses	25-08-2021	Concurso Público			N	N	N			21-01-2022	3 838,37	0,00	0,00	0,00	0,00	52 121,61	0,00	0,00	0,00	0,00	
NORMIL - EQUIPAMENTOS INDUSTRIAIS E CONTROLO, S.A.	500203156	Aquisição de serviços		Bens e serv. - Ajuste direto	20-07-2023	1 158,66	1 425,15	Imediato	20-07-2023	Ajuste Direto Simplificado			N	N	N			26-10-2023	1 425,15	0,00	0,00	0,00	0,00	1 425,15	0,00	0,00	0,00	0,00	
NORMIL - EQUIPAMENTOS INDUSTRIAIS E CONTROLO, S.A.	500203156	Aquisição de serviços		Bens e serv. - Ajuste direto	07-03-2023	4 824,96	5 934,70	Imediato	07-03-2023	Ajuste Direto Simplificado			N	N	N			10-05-2023	5 934,70	0,00	0,00	0,00	0,00	5 934,70	0,00	0,00	0,00	0,00	
JOSÉ HENRIQUE ZEFERINO VALADAS	160270367	Aquisição de serviços		Bens e serv. - Ajuste direto	17-10-2023	644,00	644,00	Imediato	17-10-2023	Ajuste Direto Simplificado			N	N	N			03-11-2023	644,00	0,00	0,00	0,00	0,00	644,00	0,00	0,00	0,00	0,00	
Abel Augusto R.Ferreira Chaves	170714446	Aquisição de serviços		Critérios materiais	08-11-2023	1 200,00	1 200,00	Imediato	08-11-2023	Ajuste Direto Simplificado			N	N	N			29-11-2023	1 200,00	0,00	0,00	0,00	0,00	1 200,00	0,00	0,00	0,00	0,00	
Abel Augusto R.Ferreira Chaves	170714446	Aquisição de serviços		Critérios materiais	23-10-2023	325,00	325,00	Imediato	23-10-2023	Ajuste Direto Simplificado			N	N	N			29-11-2023	325,00	0,00	0,00	0,00	0,00	325,00	0,00	0,00	0,00	0,00	
BARRAQUEIRO TRANSPORTES, SA	500151997	Aquisição de serviços	6035422	Bens e serv. - Ajuste direto	25-08-2022	12 600,00	13 356,00	6 meses	01-07-2022	Ajuste Direto			N	N	N			02-11-2022	3 602,00	0,00	0,00	0,00	0,00	9 731,00	0,00	0,00	0,00	0,00	
DIOGO MARQUES DIAS	231657897	Aquisição de bens		Bens e serv. - Ajuste direto	09-11-2022	308,00	378,84	Imediato	09-11-2022	Ajuste Direto Simplificado			N	N	N			22-03-2023	378,84	0,00	0,00	0,00	0,00	378,84	0,00	0,00	0,00	0,00	
ANDRÉ FILIPE DANTAS RODRIGUES MARTINS DA CONCEIÇÃO	233282777	Aquisição de serviços		Critérios materiais	15-06-2023	500,00	500,00	Imediato	15-06-2023	Ajuste Direto Simplificado			N	N	N			03-08-2023	500,00	0,00	0,00	0,00	0,00	500,00	0,00	0,00	0,00	0,00	
MOTICRISTO - COMÉRCIO DE AUTOMÓVEIS, S.A.	502641436	Aquisição de serviços		Bens e serv. - Ajuste direto	12-04-2023	911,41	1 121,03	Imediato	12-04-2023	Ajuste Direto Simplificado			N	N	N			26-04-2023	1 121,04	0,00	0,00	0,00	0,00	1 121,04	0,00	0,00	0,00	0,00	
MOTICRISTO - COMÉRCIO DE AUTOMÓVEIS, S.A.	502641436	Aquisição de serviços		Bens e serv. - Ajuste direto	28-02-2023	214,13	263,38	Imediato	28-02-2023	Ajuste Direto Simplificado			N	N	N			29-06-2023	263,38	0,00	0,00	0,00	0,00	263,38	0,00	0,00	0,00	0,00	
Maria Custódia Alves & Filhos, Lda	502788097	Aquisição de bens		Bens e serv. - Ajuste direto	31-05-2023	24,00	29,52	Imediato	31-05-2023	Ajuste Direto Simplificado			N	N	N			16-06-2023	24,60	0,00	0,00	0,00	0,00	24,60	0,00	0,00	0,00	0,00	
SONOMETRIA MEDIÇÕES DE SOM PROJECTO ACUSTICO CONSU	504704745	Aquisição de serviços	5981552	Bens e serv. - Ajuste direto	25-08-2022	16 500,00	20 295,00	24 meses	29-08-2022	Ajuste Direto			N	N	N			02-05-2023	5 412,00	0,00	0,00	0,00	0,00	5 412,00	0,00	0,00	0,00	0,00	
ANA PATRICIA DAS DORES PAIS	199959480	Aquisição de serviços	6706218	Bens e serv. - Ajuste direto	22-09-2023	17 350,00	17 350,00	304 dias	22-09-2023	Ajuste Direto			N	N	N			23-10-2023	5 638,75	0,00	0,00	0,00	0,00	5 638,75	0,00	0,00	0,00	0,00	
JOSÉ LUIS OLIVEIRA AIRES	185217761	Aquisição de bens		Bens e serv. - Ajuste direto	08-08-2023	223,45	274,84	Imediato	08-08-2023	Ajuste Direto Simplificado			N	N	N			30-08-2023	274,84	0,00	0,00	0,00	0,00	274,84	0,00	0,00	0,00	0,00	
INÊS FILIPA CARVALHO PEREIRA	215599985	Aquisição de serviços	6199746	Bens e serv. - Ajuste direto	09-12-2022	15 000,00	18 450,00	365 dias	02-12-2022	Ajuste Direto			N	N	N			21-12-2022	17 225,00	0,00	0,00	0,00	0,00	18 450,00	0,00	0,00	0,00	0,00	
MAFALDA SOFIA SANTOS ANTUNES	217306993	Aquisição de bens		Bens e serv. - Ajuste direto	31-07-2023	178,21	219,20	Imediato	31-07-2023	Ajuste Direto Simplificado			N	N	N			14-08-2023	219,20	0,00	0,00	0,00	0,00	219,20	0,00	0,00	0,00	0,00	
CANDAM Technologies SL	866947367	Aquisição de bens	6455287	Bens e serv. - Ajuste direto	25-03-2023	9 225,00	9 225,00	30 dias	27-03-2023	Ajuste Direto			N	N	N			12-05-2023	7 500,00	0,00	0,00	0,00	0,00	7 500,00	0,00	0,00	0,00	0,00	
ISABEL MARIA DOMINGUES DA SILVA PESCA AIRES	142146242	Aquisição de bens		Bens e serv. - Ajuste direto	17-04-2023	132,44	162,90	Imediato	17-04-2023	Ajuste Direto Simplificado			N	N	N			10-05-2023	162,90	0,00	0,00	0,00	0,00	162,90	0,00	0,00	0,00	0,00	
Abel Augusto R.Ferreira Chaves	170714446	Aquisição de serviços		Critérios materiais	25-11-2022	1 500,00	1 500,00	Imediato	25-11-2022	Ajuste Direto Simplificado			N	N	N			27-12-2022	375,00	0,00	0,00	0,00	0,00	1 500,00	0,00	0,00	0,00	0,00	
Abel Augusto R.Ferreira Chaves	170714446	Aquisição de serviços		Critérios materiais	16-10-2023	700,00	700,00	Imediato	16-10-2023	Ajuste Direto Simplificado			N	N	N			14-12-2023	525,00	0,00	0,00	0,00	0,00	525,00	0,00	0,00	0,00	0,00	
GIATUL-ACTIVIDADES LÚDICAS, INFRAESTRUTURAS E RODO	506874915	Aquisição de serviços		Bens e Serviços	27-04-2022	149 497,19	183 881,54	240 dias	27-04-2022	Contratação excluída			N	N	N			06-05-2022	95 220,70	0,00	0,00	0,00	0,00	183 025,71	0,00	0,00	0,00	0,00	
Casa Verde, Agricultura e Jardins, Lda	510610129	Aquisição de bens		Bens e serv. - Ajuste direto	28-04-2023	3 894,00	4 677,62	Imediato	28-04-2023	Ajuste Direto Simplificado			N	N	N			30-05-2023	4 677,62	0,00	0,00	0,00	0,00	4 677,62	0,00	0,00	0,00	0,00	
																			1 824 021,88	4 566,55	37 559,00	0,00	0,00	3 885 977,71	4 566,55	37 559,00	0,00	0,00	

Situação dos Contratos

Exercício: 2023

Valores em EUR

Entidade				Contrato						Visto do Tribunal de Contas		MEPC Lei nº 30/2021	Contratos Adicionais	Contratos COVID-19	Comunicação ao Tribunal Contas		Data do primeiro pagamento	Pagamentos no período					Pagamentos acumulados					Observações
Designação	NIPC	Tipo	ID	Objeto	Data	Valor do Contrato	Preço contratual	Prazo Execução	Início da execução (física)	Procedimento de contratação	Número do Registo	Data	S/N	S/N	S/N	Nº de registo	Data		Trabalhos normais	Revisão de preços	Trabalhos / serviços / fornecimento. complement.	Trabalhos de suprimento de erros e omissões	Outros trabalhos, incluindo os trabalhos a menos	Trabalhos normais	Revisão de preços	Trabalhos / serviços / fornecimento. complement.	Trabalhos de suprimento de erros e omissões	Outros trabalhos, incluindo os trabalhos a menos	
VIANA E VIANA- PROD E EQUIP PARA CERÂMICA, LDA	502323833	Aquisição de bens		Bens e serv. - Ajuste direto	29-05-2023	139,28	171,31	Imediato	29-05-2023	Ajuste Direto Simplificado			N	N	N			15-12-2023	93,21	0,00	0,00	0,00	0,00	93,21	0,00	0,00	0,00	0,00	
MOTICRISTO - COMÉRCIO DE AUTOMÓVEIS, S.A.	502641436	Aquisição de serviços		Bens e serv. - Ajuste direto	17-01-2023	222,85	274,11	Imediato	17-01-2023	Ajuste Direto Simplificado			N	N	N			17-02-2023	274,11	0,00	0,00	0,00	0,00	274,11	0,00	0,00	0,00	0,00	
EAPN - PORTUGAL, ASSOCIAÇÃO	502866896	Aquisição de serviços		Bens e serv. - Ajuste direto	11-03-2022	50,00	50,00	Imediato	11-03-2022	Ajuste Direto Simplificado			N	N	N			14-03-2023	50,00	0,00	0,00	0,00	0,00	50,00	0,00	0,00	0,00	0,00	
VISUALFORMA - TECNOLOGIAS DE INFORMAÇÃO, S.A.	503536717	Aquisição de bens	6065200	Bens e serv. - Consulta Prévia	07-10-2022	46 444,76	57 127,05	14 meses	14-10-2022	Consulta Prévia			N	N	N			12-07-2023	57 127,05	0,00	0,00	0,00	0,00	57 127,05	0,00	0,00	0,00	0,00	
Quadros Metas Consultores de Gestão e Formação Lda	503586730	Aquisição de serviços		Bens e serv. - Ajuste direto	27-07-2023	180,00	221,40	Imediato	27-07-2023	Ajuste Direto Simplificado			N	N	N			13-09-2023	221,40	0,00	0,00	0,00	0,00	221,40	0,00	0,00	0,00	0,00	
AGRITAL-COMÉRCIO DE MAQUINAS E ALFAIAS AGRICOLAS,	501484205	Aquisição de serviços		Bens e serv. - Ajuste direto	31-03-2023	77,50	95,33	Imediato	31-03-2023	Ajuste Direto Simplificado			N	N	N			21-04-2023	95,33	0,00	0,00	0,00	0,00	95,33	0,00	0,00	0,00	0,00	
LEASE PLAN PORTUGAL-COMÉRCIO E ALUGUER AUTOMÓVEIS	502167610	Locação de bens	5280802	Bens e Serviços	19-08-2021	27 795,84	34 188,88	150 dias	19-08-2021	Concurso Público			N	N	N			18-05-2022	8 536,92	0,00	0,00	0,00	0,00	11 247,04	0,00	0,00	0,00	0,00	
QUATERNAIRE PORTUGAL - CONSULTORIA PARA O DESENVO	502503661	Aquisição de serviços	5944939	Critérios materiais	05-07-2022	4 500,00	5 535,00	184 dias	05-07-2022	Ajuste Direto			N	N	N			27-04-2023	5 535,00	0,00	0,00	0,00	0,00	5 535,00	0,00	0,00	0,00	0,00	
O VARANDÃO, LDA	503555542	Aquisição de bens		Bens e serv. - Ajuste direto	17-03-2023	74,54	91,68	Imediato	17-03-2023	Ajuste Direto Simplificado			N	N	N			19-05-2023	91,68	0,00	0,00	0,00	0,00	91,68	0,00	0,00	0,00	0,00	
MEO - SERVIÇOS DE COMUNICAÇÕES E MULTIMÉDIA, SA	504615947	Aquisição de serviços		Bens e serv. - Ajuste direto	16-08-2022	1 456,50	1 791,50	Imediato	16-08-2022	Ajuste Direto Simplificado			N	N	N			12-04-2023	1 791,48	0,00	0,00	0,00	0,00	1 791,48	0,00	0,00	0,00	0,00	
TrésDé, Lda	503822167	Aquisição de bens		Bens e serv. - Ajuste direto	21-03-2023	915,84	1 126,48	Imediato	21-03-2023	Ajuste Direto Simplificado			N	N	N			03-07-2023	1 126,48	0,00	0,00	0,00	0,00	1 126,48	0,00	0,00	0,00	0,00	
FÁBIO PALMA PAIÁGUA	212621149	Aquisição de serviços		Bens e serv. - Ajuste direto	31-07-2023	3 300,00	4 059,00	Imediato	31-07-2023	Ajuste Direto Simplificado			N	N	N			24-08-2023	4 059,00	0,00	0,00	0,00	0,00	4 059,00	0,00	0,00	0,00	0,00	
GREENMILL, LDA	510421750	Aquisição de bens	6075906	Bens e serv. - Ajuste direto	26-10-2022	19 080,00	23 468,40	15 meses	27-10-2022	Ajuste Direto			N	N	N			10-04-2023	23 468,40	0,00	0,00	0,00	0,00	23 468,40	0,00	0,00	0,00	0,00	
CARLOS ALBERTO ANDRÉ BATALHA, LDA	513625119	Aquisição de bens		Bens e serv. - Ajuste direto	23-11-2023	44,52	54,76	Imediato	23-11-2023	Ajuste Direto Simplificado			N	N	N			12-12-2023	54,76	0,00	0,00	0,00	0,00	54,76	0,00	0,00	0,00	0,00	
Egitana Musical Instrumentos Musicais Lda	502198443	Aquisição de bens		Bens e serv. - Ajuste direto	29-06-2023	1 868,29	2 298,00	Imediato	29-06-2023	Ajuste Direto Simplificado			N	N	N			28-12-2023	2 298,00	0,00	0,00	0,00	0,00	2 298,00	0,00	0,00	0,00	0,00	
PROMOFITNESS UNIPESSOAL, LDA	505014734	Aquisição de serviços		Bens e serv. - Ajuste direto	28-07-2023	249,50	249,50	Imediato	28-07-2023	Ajuste Direto Simplificado			N	N	N			12-09-2023	249,50	0,00	0,00	0,00	0,00	249,50	0,00	0,00	0,00	0,00	
DIOGO MARQUES DIAS	231657897	Aquisição de bens		Bens e serv. - Ajuste direto	24-11-2022	130,00	159,90	Imediato	24-11-2022	Ajuste Direto Simplificado			N	N	N			22-03-2023	159,90	0,00	0,00	0,00	0,00	159,90	0,00	0,00	0,00	0,00	
JÔNATAS SAMUEL CATARINO OLIVEIRA	265373360	Aquisição de serviços		Bens e serv. - Ajuste direto	15-02-2023	1 485,00	1 826,55	Imediato	15-02-2023	Ajuste Direto Simplificado			N	N	N			01-03-2023	1 826,55	0,00	0,00	0,00	0,00	1 826,55	0,00	0,00	0,00	0,00	
MAFALDA SOFIA SANTOS ANTUNES	217306993	Aquisição de bens		Bens e serv. - Ajuste direto	14-02-2023	350,38	399,99	Imediato	14-02-2023	Ajuste Direto Simplificado			N	N	N			09-03-2023	399,99	0,00	0,00	0,00	0,00	399,99	0,00	0,00	0,00	0,00	
Scansystem Portugal-Imp. Exp. Equip. Inform, Lda	504258702	Aquisição de serviços		Bens e serv. - Ajuste direto	24-04-2023	630,00	774,90	Imediato	24-04-2023	Ajuste Direto Simplificado			N	N	N			29-06-2023	774,90	0,00	0,00	0,00	0,00	774,90	0,00	0,00	0,00	0,00	
Scansystem Portugal-Imp. Exp. Equip. Inform, Lda	504258702	Aquisição de serviços	6068803	Bens e serv. - Ajuste direto	05-09-2022	9 180,80	11 292,38	4 meses	16-09-2022	Ajuste Direto			N	N	N			14-04-2023	11 288,82	0,00	0,00	0,00	0,00	11 288,82	0,00	0,00	0,00	0,00	
TISPT - CONS.TRANSPORTES, INOV. SISTEMAS S.A.	504527380	Aquisição de serviços	6408813	Bens e serv. - Ajuste direto	17-03-2023	19 900,00	24 477,00	90 dias	23-03-2023	Ajuste Direto			N	N	N			21-11-2023	24 477,00	0,00	0,00	0,00	0,00	24 477,00	0,00	0,00	0,00	0,00	
JALETE HARDT	258525991	Aquisição de serviços		Bens e serv. - Ajuste direto	17-11-2023	415,13	415,13	Imediato	17-11-2023	Ajuste Direto Simplificado			N	N	N			22-11-2023	415,13	0,00	0,00	0,00	0,00	415,13	0,00	0,00	0,00	0,00	
JALETE HARDT	258525991	Aquisição de serviços		Bens e serv. - Ajuste direto	18-12-2023	788,26	788,26	Imediato	18-12-2023	Ajuste Direto Simplificado			N	N	N			20-12-2023	788,26	0,00	0,00	0,00	0,00	788,26	0,00	0,00	0,00	0,00	
INOVSAN - ALUGUER DE EQUIPAMENTOS, LDA	514839562	Locação de bens		Bens e serv. - Ajuste direto	07-06-2023	360,00	442,80	Imediato	07-06-2023	Ajuste Direto Simplificado			N	N	N			27-06-2023	442,80	0,00	0,00	0,00	0,00	442,80	0,00	0,00	0,00	0,00	
MAFIR-CONSTRUÇÕES, LDA	502896256	Empreitada de obras públicas	6366286	Empreitadas	02-06-2023	948 453,89	1 005 361,12	550 dias	03-07-2023	Concurso Público	44378/2023	09-10-2023	N	N	N			02-11-2023	382 102,18	0,00	0,00	0,00	0,00	382 102,18	0,00	0,00	0,00	0,00	
OUVIR E CONTAR - ASSOCIAÇÃO DE CONTADORES DE HISTÓ	504170589	Aquisição de serviços		Bens e serv. - Ajuste direto	09-08-2023	400,00	400,00	Imediato	09-08-2023	Ajuste Direto Simplificado			N	N	N			30-11-2023	400,00	0,00	0,00	0,00	0,00	400,00	0,00	0,00	0,00	0,00	
TEC-ATLÂNTICA, TECNICA E COMÉRCIO AUTOMÓVEL, SA	504328344	Aquisição de serviços		Bens e serv. - Ajuste direto	15-12-2023	132,75	163,28	Imediato	15-12-2023	Ajuste Direto Simplificado			N	N	N			29-12-2023	163,28	0,00	0,00	0,00	0,00	163,28	0,00	0,00	0,00	0,00	
Proglobal - Comércio de Produtos Licenciados, Lda	504459201	Aquisição de bens		Bens e serv. - Ajuste direto	18-08-2023	1 800,00	2 214,00	Imediato	18-08-2023	Ajuste Direto Simplificado			N	N	N			02-11-2023	2 214,00	0,00	0,00	0,00	0,00	2 214,00	0,00	0,00	0,00	0,00	
																			2 354 547,01	4 566,55	37 559,00	0,00	0,00	4 419 212,96	4 566,55	37 559,00	0,00	0,00	

Situação dos Contratos

Exercício: 2023

Valores em EUR

Entidade		Contrato								Procedimento de contratação	Visto do Tribunal de Contas		MEDP Lei nº 30/2021	Contratos Adicionais	Contratos COVID-19	Comunicação ao Tribunal Contas		Data do primeiro pagamento	Pagamentos no período					Pagamentos acumulados					Observações
Designação	NIPC	Tipo	ID	Objeto	Data	Valor do Contrato	Preço contratual	Prazo Execução	Início da execução (física)		Número do Registo	Data	S/N	S/N	S/N	Nº de registo	Data		Trabalhos normais	Revisão de preços	Trabalhos / serviços / fornecimento. complement.	Trabalhos de suprimento de erros e omissões	Outros trabalhos, incluindo os trabalhos a menos	Trabalhos normais	Revisão de preços	Trabalhos / serviços / fornecimento. complement.	Trabalhos de suprimento de erros e omissões	Outros trabalhos, incluindo os trabalhos a menos	
Proglobal - Comércio de Produtos Licenciados, Lda	504459201	Aquisição de serviços		Bens e serv. - Ajuste direto	05-05-2023	2 050,00	2 521,50	Imediato	05-05-2023	Ajuste Direto Simplificado			N	N	N			22-06-2023	2 521,50	0,00	0,00	0,00	0,00	2 521,50	0,00	0,00	0,00	0,00	
SAMSIC PORTUGAL - FACILITY SERVICES, S.A.	504839748	Aquisição de serviços	5741888	Bens e serv. - Ajuste direto	09-03-2022	19 560,00	24 058,80	365 dias	10-03-2022	Ajuste Direto			N	N	N			27-04-2022	4 009,80	0,00	0,00	0,00	0,00	24 058,80	0,00	0,00	0,00	0,00	
MIGUEL ANGELO BARÃO COELHO	258657855	Aquisição de serviços		Bens e serv. - Ajuste direto	28-02-2023	250,00	250,00	Imediato	28-02-2023	Ajuste Direto Simplificado			N	N	N			04-04-2023	250,00	0,00	0,00	0,00	0,00	250,00	0,00	0,00	0,00	0,00	
ISABEL MARIA DOMINGUES DA SILVA PESCA AIRES	142146242	Aquisição de bens		Bens e serv. - Ajuste direto	09-12-2022	484,93	596,46	Imediato	09-12-2022	Ajuste Direto Simplificado			N	N	N			11-01-2023	596,46	0,00	0,00	0,00	0,00	596,46	0,00	0,00	0,00	0,00	
ISABEL MARIA DOMINGUES DA SILVA PESCA AIRES	142146242	Aquisição de bens		Bens e serv. - Ajuste direto	07-03-2023	146,85	180,63	Imediato	07-03-2023	Ajuste Direto Simplificado			N	N	N			22-03-2023	180,63	0,00	0,00	0,00	0,00	180,63	0,00	0,00	0,00	0,00	
ISABEL MARIA DOMINGUES DA SILVA PESCA AIRES	142146242	Aquisição de bens		Bens e serv. - Ajuste direto	21-04-2023	126,00	154,98	Imediato	21-04-2023	Ajuste Direto Simplificado			N	N	N			10-05-2023	154,98	0,00	0,00	0,00	0,00	154,98	0,00	0,00	0,00	0,00	
JOSÉ HENRIQUE ZEFERINO VALADAS	160270367	Aquisição de serviços		Bens e serv. - Ajuste direto	10-04-2023	200,00	200,00	Imediato	10-04-2023	Ajuste Direto Simplificado			N	N	N			05-05-2023	200,00	0,00	0,00	0,00	0,00	200,00	0,00	0,00	0,00	0,00	
Abel Augusto R Ferreira Chaves	170714446	Aquisição de serviços		Bens e serv. - Ajuste direto	14-06-2023	350,00	350,00	Imediato	14-06-2023	Ajuste Direto Simplificado			N	N	N			28-07-2023	350,00	0,00	0,00	0,00	0,00	350,00	0,00	0,00	0,00	0,00	
SOCIEDADE ÓPTICA TÉCNICA OPTEC, LDA	500260842	Aquisição de serviços		Bens e serv. - Ajuste direto	14-07-2023	2 195,00	2 699,85	Imediato	14-07-2023	Ajuste Direto Simplificado			N	N	N			11-08-2023	2 699,85	0,00	0,00	0,00	0,00	2 699,85	0,00	0,00	0,00	0,00	
BIO 2-REPRESENTAÇÕES E COMÉRCIO DE PRODUTOS AGRO-P	501488243	Aquisição de bens	6427140	Bens e serv. - Consulta Prévia	05-05-2023	5 000,00	6 150,00	15 dias	11-05-2023	Consulta Prévia			N	N	N			22-06-2023	6 150,00	0,00	0,00	0,00	0,00	6 150,00	0,00	0,00	0,00	0,00	
PARAUNIVERSO UNIP LDA	513959050	Aquisição de serviços		Bens e serv. - Ajuste direto	03-02-2023	610,89	751,39	Imediato	03-02-2023	Ajuste Direto Simplificado			N	N	N			01-03-2023	751,39	0,00	0,00	0,00	0,00	751,39	0,00	0,00	0,00	0,00	
Xavier Alain Llonch	211769690	Aquisição de bens		Critérios materiais	21-06-2023	1 250,00	1 250,00	Imediato	21-06-2023	Ajuste Direto Simplificado			N	N	N			13-09-2023	1 250,00	0,00	0,00	0,00	0,00	1 250,00	0,00	0,00	0,00	0,00	
ANTÓNIO DA SILVA ESTEVES, LDA	506126528	Aquisição de serviços		Bens e serv. - Ajuste direto	21-11-2023	544,36	669,56	Imediato	21-11-2023	Ajuste Direto Simplificado			N	N	N			06-12-2023	669,56	0,00	0,00	0,00	0,00	669,56	0,00	0,00	0,00	0,00	
Quadros Metas Consultores de Gestão e Formação Lda	503586730	Aquisição de serviços		Bens e serv. - Ajuste direto	28-04-2023	640,00	787,20	Imediato	28-04-2023	Ajuste Direto Simplificado			N	N	N			29-05-2023	787,20	0,00	0,00	0,00	0,00	787,20	0,00	0,00	0,00	0,00	
ASSOCIAÇÃO HISTÓRIAS DESENHADAS	504353640	Aquisição de serviços		Critérios materiais	28-02-2023	780,00	780,00	Imediato	28-02-2023	Ajuste Direto Simplificado			N	N	N			18-04-2023	390,00	0,00	0,00	0,00	0,00	390,00	0,00	0,00	0,00	0,00	
NCES CORES, LDA.	507864310	Aquisição de bens		Bens e serv. - Ajuste direto	12-11-2021	201,22	247,50	Imediato	12-11-2021	Ajuste Direto Simplificado			N	N	N			27-12-2023	247,50	0,00	0,00	0,00	0,00	247,50	0,00	0,00	0,00	0,00	
NCES CORES, LDA.	507864310	Aquisição de bens		Bens e serv. - Ajuste direto	31-01-2023	111,71	137,40	Imediato	31-01-2023	Ajuste Direto Simplificado			N	N	N			17-02-2023	137,40	0,00	0,00	0,00	0,00	137,40	0,00	0,00	0,00	0,00	
NCES CORES, LDA.	507864310	Aquisição de bens		Bens e serv. - Ajuste direto	18-12-2023	63,36	77,93	Imediato	18-12-2023	Ajuste Direto Simplificado			N	N	N			27-12-2023	77,93	0,00	0,00	0,00	0,00	77,93	0,00	0,00	0,00	0,00	
FUNDOC-FUNDO P/DESENVOLVIMENTO CIENC. CONSTRUCAO	502972076	Aquisição de serviços		Bens e serv. - Ajuste direto	29-09-2023	160,00	160,00	Imediato	29-09-2023	Ajuste Direto Simplificado			N	N	N			25-10-2023	160,00	0,00	0,00	0,00	0,00	160,00	0,00	0,00	0,00	0,00	
Weprint, Lda	508022029	Aquisição de bens		Bens e serv. - Ajuste direto	25-09-2023	1 275,00	1 568,25	Imediato	25-09-2023	Ajuste Direto Simplificado			N	N	N			02-11-2023	1 420,65	0,00	0,00	0,00	0,00	1 420,65	0,00	0,00	0,00	0,00	
DIOGO MARQUES DIAS	231657897	Aquisição de serviços		Bens e serv. - Ajuste direto	15-11-2022	82,50	101,48	Imediato	15-11-2022	Ajuste Direto Simplificado			N	N	N			22-03-2023	101,48	0,00	0,00	0,00	0,00	101,48	0,00	0,00	0,00	0,00	
Diana Margarida Dias Morais	237227894	Aquisição de serviços		Bens e serv. - Ajuste direto	31-05-2023	100,00	100,00	Imediato	31-05-2023	Ajuste Direto Simplificado			N	N	N			29-11-2023	100,00	0,00	0,00	0,00	0,00	100,00	0,00	0,00	0,00	0,00	
Pedro Queiroz Martinho	256719489	Aquisição de serviços		Critérios materiais	30-06-2023	225,00	225,00	Imediato	30-06-2023	Ajuste Direto Simplificado			N	N	N			14-07-2023	225,00	0,00	0,00	0,00	0,00	225,00	0,00	0,00	0,00	0,00	
JÔNATAS SAMUEL CATARINO OLIVEIRA	265373360	Aquisição de serviços		Bens e serv. - Ajuste direto	16-01-2023	900,00	1 107,00	Imediato	16-01-2023	Ajuste Direto Simplificado			N	N	N			08-02-2023	1 107,00	0,00	0,00	0,00	0,00	1 107,00	0,00	0,00	0,00	0,00	
EXG - SCIENCE MEDICAL LDA	509009794	Aquisição de serviços		Bens e serv. - Ajuste direto	16-06-2023	180,00	221,40	Imediato	16-06-2023	Ajuste Direto Simplificado			N	N	N			06-07-2023	221,40	0,00	0,00	0,00	0,00	221,40	0,00	0,00	0,00	0,00	
JÔNATAS SAMUEL CATARINO OLIVEIRA	265373360	Aquisição de serviços		Bens e serv. - Ajuste direto	11-11-2022	500,00	615,00	Imediato	11-11-2022	Ajuste Direto Simplificado			N	N	N			21-12-2022	57,50	0,00	0,00	0,00	0,00	615,00	0,00	0,00	0,00	0,00	
BEATRIZ TEIXEIRA SILVESTRE	272046442	Aquisição de serviços		Bens e serv. - Ajuste direto	23-01-2023	346,46	346,46	Imediato	23-01-2023	Ajuste Direto Simplificado			N	N	N			25-01-2023	346,46	0,00	0,00	0,00	0,00	346,46	0,00	0,00	0,00	0,00	
BEATRIZ TEIXEIRA SILVESTRE	272046442	Aquisição de serviços		Bens e serv. - Ajuste direto	18-12-2023	70,00	70,00	Imediato	18-12-2023	Ajuste Direto Simplificado			N	N	N			20-12-2023	70,00	0,00	0,00	0,00	0,00	70,00	0,00	0,00	0,00	0,00	
AEDREL - ASSOCIAÇÃO DE ESTUDOS DE DIREITO REGIONAL	510621589	Aquisição de serviços		Bens e serv. - Ajuste direto	23-01-2023	25,00	25,00	Imediato	23-01-2023	Ajuste Direto Simplificado			N	N	N			08-02-2023	25,00	0,00	0,00	0,00	0,00	25,00	0,00	0,00	0,00	0,00	
AEDREL - ASSOCIAÇÃO DE ESTUDOS DE DIREITO REGIONAL	510621589	Aquisição de serviços		Bens e serv. - Ajuste direto	31-10-2023	140,00	140,00	Imediato	31-10-2023	Ajuste Direto Simplificado			N	N	N			28-11-2023	140,00	0,00	0,00	0,00	0,00	140,00	0,00	0,00	0,00	0,00	
																			2 379 945,70	4 566,55	37 559,00	0,00	0,00	4 465 218,15	4 566,55	37 559,00	0,00	0,00	

Situação dos Contratos

Exercício: 2023

Valores em EUR

Entidade				Contrato						Visto do Tribunal de Contas		MEFP Lei nº 30/2021	Contratos Adicionais	Contratos COVID-19	Comunicação ao Tribunal Contas		Data do primeiro pagamento	Pagamentos no período					Pagamentos acumulados					Observações
Designação	NIPC	Tipo	ID	Objeto	Data	Valor do Contrato	Preço contratual	Prazo Execução	Início da execução (física)	Procedimento de contratação	Número do Registo	Data	S/N	S/N	S/N	Nº de registo	Data		Trabalhos normais	Revisão de preços	Trabalhos / serviços / fornecimt. complement.	Trabalhos de suprimento de erros e omissões	Outros trabalhos, incluindo os trabalhos a menos	Trabalhos normais	Revisão de preços	Trabalhos / serviços / fornecimt. complement.	Trabalhos de suprimento de erros e omissões	Outros trabalhos, incluindo os trabalhos a menos	
ESRI PORTUGAL - SISTEMAS E INFORMAÇÃO GEOGRÁFICA S	501941231	Aquisição de serviços		Bens e serv. - Ajuste direto	04-05-2023	3 418,95	4 205,31	Imediato	04-05-2023	Ajuste Direto Simplificado			N	N	N			12-07-2023	4 205,31	0,00	0,00	0,00	0,00	4 205,31	0,00	0,00	0,00	0,00	
GIATUL-ACTIVIDADES LÚDICAS, INFRAESTRUTURAS E RODO	506874915	Aquisição de serviços		Bens e Serviços	01-01-2023	300 000,00	369 000,00	365 dias	01-01-2023	Contratação excluída			N	N	N			20-02-2023	319 130,94	0,00	0,00	0,00	0,00	319 130,94	0,00	0,00	0,00	0,00	
IMAGEM PLANA - PUBLICIDADE E DECORAÇÃO LDA	505486890	Aquisição de serviços		Bens e serv. - Ajuste direto	14-02-2023	340,00	418,20	Imediato	14-02-2023	Ajuste Direto Simplificado			N	N	N			22-03-2023	418,20	0,00	0,00	0,00	0,00	418,20	0,00	0,00	0,00	0,00	
IMAGEM PLANA - PUBLICIDADE E DECORAÇÃO LDA	505486890	Aquisição de serviços		Bens e serv. - Ajuste direto	09-03-2023	117,26	144,23	Imediato	09-03-2023	Ajuste Direto Simplificado			N	N	N			21-03-2023	144,23	0,00	0,00	0,00	0,00	144,23	0,00	0,00	0,00	0,00	
NUMBER NINE - COMUNICAÇÃO E PUBLICIDADE LDA	505816075	Aquisição de serviços		Bens e serv. - Ajuste direto	17-11-2023	898,20	1 104,79	Imediato	17-11-2023	Ajuste Direto Simplificado			N	N	N			30-11-2023	1 104,79	0,00	0,00	0,00	0,00	1 104,79	0,00	0,00	0,00	0,00	
SÉRGIO FERNANDES - UNIPESSOAL, LDA	506468402	Aquisição de bens		Bens e serv. - Ajuste direto	31-01-2023	1 415,04	1 740,50	Imediato	31-01-2023	Ajuste Direto Simplificado			N	N	N			09-03-2023	1 740,50	0,00	0,00	0,00	0,00	1 740,50	0,00	0,00	0,00	0,00	
GRAFICA SOBREIRENSE - ARTES GRAFICAS, LDA	508798507	Aquisição de serviços		Bens e serv. - Ajuste direto	09-06-2023	330,00	405,90	Imediato	09-06-2023	Ajuste Direto Simplificado			N	N	N			27-06-2023	405,90	0,00	0,00	0,00	0,00	405,90	0,00	0,00	0,00	0,00	
Quadros Metas Consultores de Gestão e Formação Lda	503586730	Aquisição de serviços		Bens e serv. - Ajuste direto	30-11-2023	160,00	196,80	Imediato	30-11-2023	Ajuste Direto Simplificado			N	N	N			28-12-2023	196,80	0,00	0,00	0,00	0,00	196,80	0,00	0,00	0,00	0,00	
ASSOCIAÇÃO HISTÓRIAS DESENHADAS	504353640	Aquisição de serviços		Bens e serv. - Ajuste direto	31-07-2023	500,00	500,00	Imediato	31-07-2023	Ajuste Direto Simplificado			N	N	N			07-11-2023	500,00	0,00	0,00	0,00	0,00	500,00	0,00	0,00	0,00	0,00	
Uhy & Associados, Sroc, Lda	504629603	Aquisição de serviços		Bens e serv. - Ajuste direto	24-03-2022	4 000,00	4 920,00	Imediato	24-03-2022	Ajuste Direto Simplificado			N	N	N			24-11-2022	2 460,00	0,00	0,00	0,00	0,00	3 690,00	0,00	0,00	0,00	0,00	
Vending Spot, Unipessoal Lda	507840470	Aquisição de bens		Bens e serv. - Ajuste direto	21-04-2023	360,00	442,80	Imediato	21-04-2023	Ajuste Direto Simplificado			N	N	N			19-05-2023	442,80	0,00	0,00	0,00	0,00	442,80	0,00	0,00	0,00	0,00	
AQUAPLAY - ACTIVIDADES E EQUIPAMENTOS DESPORTIVOS,	507019431	Aquisição de bens		Bens e serv. - Ajuste direto	24-11-2023	395,28	486,19	Imediato	24-11-2023	Ajuste Direto Simplificado			N	N	N			07-12-2023	486,19	0,00	0,00	0,00	0,00	486,19	0,00	0,00	0,00	0,00	
SÉRGIO FERNANDES - UNIPESSOAL, LDA	506468402	Aquisição de serviços		Bens e serv. - Ajuste direto	10-04-2023	770,00	947,10	Imediato	10-04-2023	Ajuste Direto Simplificado			N	N	N			21-04-2023	947,10	0,00	0,00	0,00	0,00	947,10	0,00	0,00	0,00	0,00	
OBRIMIX - CALÇADAS E CONSTRUÇÕES, LDA.	506582043	Empreitada de obras públicas	6581931	Empreitadas - Consulta Prévia	09-10-2023	148 260,14	157 155,75	90 dias	11-10-2023	Consulta Prévia			N	N	N			30-11-2023	157 155,74	0,00	0,00	0,00	0,00	157 155,74	0,00	0,00	0,00	0,00	
Epicentro-Distribuidores de Mobiliário, Lda	503004448	Aquisição de bens		Bens e serv. - Ajuste direto	27-04-2023	905,47	1 113,73	Imediato	27-04-2023	Ajuste Direto Simplificado			N	N	N			06-07-2023	1 113,73	0,00	0,00	0,00	0,00	1 113,73	0,00	0,00	0,00	0,00	
Epicentro-Distribuidores de Mobiliário, Lda	503004448	Aquisição de bens	6392857	Bens e serv. - Ajuste direto	07-03-2023	17 999,54	22 139,43	10 dias	13-03-2023	Ajuste Direto			N	N	N			21-04-2023	22 139,43	0,00	0,00	0,00	0,00	22 139,43	0,00	0,00	0,00	0,00	
AUTO BORGES & QUARESMA, LDA.	503360627	Aquisição de serviços		Bens e serv. - Ajuste direto	19-07-2023	701,65	863,03	Imediato	19-07-2023	Ajuste Direto Simplificado			N	N	N			14-09-2023	863,03	0,00	0,00	0,00	0,00	863,03	0,00	0,00	0,00	0,00	
AUTO BORGES & QUARESMA, LDA.	503360627	Aquisição de serviços		Bens e serv. - Ajuste direto	21-04-2023	354,99	436,64	Imediato	21-04-2023	Ajuste Direto Simplificado			N	N	N			19-05-2023	436,64	0,00	0,00	0,00	0,00	436,64	0,00	0,00	0,00	0,00	
ANTÓNIO DA SILVA ESTEVES, LDA	506126528	Aquisição de serviços		Bens e serv. - Ajuste direto	13-03-2023	501,63	617,00	Imediato	13-03-2023	Ajuste Direto Simplificado			N	N	N			01-09-2023	617,00	0,00	0,00	0,00	0,00	617,00	0,00	0,00	0,00	0,00	
JACINTO MARQUES DE OLIVEIRA, SUCRS., LDA	500147647	Aquisição de bens		Bens e serv. - Ajuste direto	24-08-2023	195,00	239,85	Imediato	24-08-2023	Ajuste Direto Simplificado			N	N	N			07-12-2023	239,85	0,00	0,00	0,00	0,00	239,85	0,00	0,00	0,00	0,00	
DIOGO MARQUES DIAS	231657897	Aquisição de bens		Bens e serv. - Ajuste direto	24-11-2022	559,00	687,57	Imediato	24-11-2022	Ajuste Direto Simplificado			N	N	N			22-03-2023	687,57	0,00	0,00	0,00	0,00	687,57	0,00	0,00	0,00	0,00	
MARIA JOÃO DE SOUSA ABREU	234081236	Aquisição de serviços		Critérios materiais	23-08-2023	300,00	300,00	Imediato	23-08-2023	Ajuste Direto Simplificado			N	N	N			14-09-2023	300,00	0,00	0,00	0,00	0,00	300,00	0,00	0,00	0,00	0,00	
JÓNATAS SAMUEL CATARINO OLIVEIRA	265373360	Aquisição de serviços		Bens e serv. - Ajuste direto	03-02-2023	3 500,00	4 305,00	Imediato	03-02-2023	Ajuste Direto Simplificado			N	N	N			01-03-2023	4 305,00	0,00	0,00	0,00	0,00	4 305,00	0,00	0,00	0,00	0,00	
AEDREL - ASSOCIAÇÃO DE ESTUDOS DE DIREITO REGIONAL	510621589	Aquisição de bens		Bens e serv. - Ajuste direto	21-10-2021	61,32	65,00	Imediato	21-10-2021	Ajuste Direto Simplificado			N	N	N			11-11-2021	0,00	0,00	0,00	0,00	0,00	65,00	0,00	0,00	0,00	0,00	
GRAFICA SOBREIRENSE - ARTES GRAFICAS, LDA	508798507	Aquisição de bens		Bens e serv. - Ajuste direto	18-09-2023	300,00	369,00	Imediato	18-09-2023	Ajuste Direto Simplificado			N	N	N			04-10-2023	369,00	0,00	0,00	0,00	0,00	369,00	0,00	0,00	0,00	0,00	
ANTÓNIO DA SILVA ESTEVES, LDA	506126528	Aquisição de serviços		Bens e serv. - Ajuste direto	06-02-2023	1 077,07	1 324,80	Imediato	06-02-2023	Ajuste Direto Simplificado			N	N	N			22-03-2023	1 324,80	0,00	0,00	0,00	0,00	1 324,80	0,00	0,00	0,00	0,00	
Geosoftg, Unipessoal Lda	515606448	Aquisição de serviços		Bens e serv. - Ajuste direto	28-02-2023	3 326,00	4 090,98	Imediato	28-02-2023	Ajuste Direto Simplificado			N	N	N			16-03-2023	4 090,98	0,00	0,00	0,00	0,00	4 090,98	0,00	0,00	0,00	0,00	
PAPELARIA RADICAL DE OLGA ROSA FERREIRA BRANCO, H	901149195	Aquisição de bens		Bens e serv. - Ajuste direto	22-03-2022	226,04	239,60	Imediato	22-03-2022	Ajuste Direto Simplificado			N	N	N			19-08-2022	32,50	0,00	0,00	0,00	0,00	221,00	0,00	0,00	0,00	0,00	
BMF - Engenharia e Serviços, LDA.	505481782	Aquisição de serviços		Bens e serv. - Ajuste direto	30-06-2023	607,75	747,53	Imediato	30-06-2023	Ajuste Direto Simplificado			N	N	N			31-07-2023	747,53	0,00	0,00	0,00	0,00	747,53	0,00	0,00	0,00	0,00	
																			2 906 551,26	4 566,55	37 559,00	0,00	0,00	4 993 807,21	4 566,55	37 559,00	0,00	0,00	

Situação dos Contratos

Exercício: 2023

Valores em EUR

Entidade		Contrato								Procedimento de contratação	Visto do Tribunal de Contas		MCEP Lei nº 30/2021	Contratos Adicionais	Contratos COVID-19	Comunicação ao Tribunal Contas		Data do primeiro pagamento	Pagamentos no período					Pagamentos acumulados					Observações
Designação	NIPC	Tipo	ID	Objeto	Data	Valor do Contrato	Preço contratual	Prazo Execução	Início da execução (física)		Número do Registo	Data	S/N	S/N	S/N	Nº de registo	Data		Trabalhos normais	Revisão de preços	Trabalhos / serviços / fornecimento. complemento.	Trabalhos de suprimento de erros e omissões	Outros trabalhos, incluindo os trabalhos a menos	Trabalhos normais	Revisão de preços	Trabalhos / serviços / fornecimento. complemento.	Trabalhos de suprimento de erros e omissões	Outros trabalhos, incluindo os trabalhos a menos	
BMF - Engenharia e Serviços, LDA.	505481782	Aquisição de serviços		Bens e serv. - Ajuste direto	14-04-2023	876,90	1 078,59	Imediato	14-04-2023	Ajuste Direto Simplificado			N	N	N			02-05-2023	1 078,59	0,00	0,00	0,00	0,00	1 078,59	0,00	0,00	0,00	0,00	
BEATRIZ TEIXEIRA SILVESTRE	272046442	Aquisição de serviços		Bens e serv. - Ajuste direto	23-10-2023	77,75	77,75	Imediato	23-10-2023	Ajuste Direto Simplificado			N	N	N			25-10-2023	77,75	0,00	0,00	0,00	0,00	77,75	0,00	0,00	0,00	0,00	
BEATRIZ TEIXEIRA SILVESTRE	272046442	Aquisição de serviços		Bens e serv. - Ajuste direto	20-11-2023	70,00	70,00	Imediato	20-11-2023	Ajuste Direto Simplificado			N	N	N			23-11-2023	70,00	0,00	0,00	0,00	0,00	70,00	0,00	0,00	0,00	0,00	
Geosoftg, Unipessoal Lda	515606448	Aquisição de serviços		Bens e serv. - Ajuste direto	16-06-2023	4 630,00	5 670,30	Imediato	16-06-2023	Ajuste Direto Simplificado			N	N	N			27-06-2023	5 670,30	0,00	0,00	0,00	0,00	5 670,30	0,00	0,00	0,00	0,00	
UNLIMITED SPORTS PASSION FOR CHALLENGE LDA.	510155430	Aquisição de serviços		Bens e serv. - Ajuste direto	17-07-2023	960,00	1 180,80	Imediato	17-07-2023	Ajuste Direto Simplificado			N	N	N			02-08-2023	912,13	0,00	0,00	0,00	0,00	912,13	0,00	0,00	0,00	0,00	
Ventos Entrelaçados, Viagens e Turismo Unip, Lda.	516749218	Aquisição de serviços		Bens e serv. - Ajuste direto	30-09-2023	1 684,55	1 684,55	Imediato	30-09-2023	Ajuste Direto Simplificado			N	N	N			28-12-2023	1 684,55	0,00	0,00	0,00	0,00	1 684,55	0,00	0,00	0,00	0,00	
CTT-CORREIOS DE PORTUGAL, SA	500077568	Aquisição de serviços	5333520	Bens e serv. - Ajuste direto	06-05-2021	9 990,00	12 287,70	365 dias	07-05-2021	Ajuste Direto			N	N	N			21-12-2021	3 247,79	0,00	0,00	0,00	0,00	12 287,70	0,00	0,00	0,00	0,00	
CTT-CORREIOS DE PORTUGAL, SA	500077568	Aquisição de serviços		Bens e Serviços	16-03-2022	9 389,31	9 389,31	365 dias	16-03-2022	Contratação excluída			N	N	N			02-12-2022	7 726,23	0,00	0,00	0,00	0,00	9 389,31	0,00	0,00	0,00	0,00	
VOC - DIVULGAÇÃO LITERÁRIA E COMÉRCIO, LDA.	506294445	Aquisição de bens		Bens e serv. - Ajuste direto	26-01-2023	94,34	100,00	Imediato	26-01-2023	Ajuste Direto Simplificado			N	N	N			09-03-2023	100,00	0,00	0,00	0,00	0,00	100,00	0,00	0,00	0,00	0,00	
VOC - DIVULGAÇÃO LITERÁRIA E COMÉRCIO, LDA.	506294445	Aquisição de bens		Bens e serv. - Ajuste direto	17-04-2023	888,14	941,43	Imediato	17-04-2023	Ajuste Direto Simplificado			N	N	N			17-05-2023	941,43	0,00	0,00	0,00	0,00	941,43	0,00	0,00	0,00	0,00	
CULTUR'CANTO ASSOCIAÇÃO CULTURAL	513422064	Aquisição de serviços		Critérios materiais	18-08-2023	400,00	492,00	Imediato	18-08-2023	Ajuste Direto Simplificado			N	N	N			31-10-2023	492,00	0,00	0,00	0,00	0,00	492,00	0,00	0,00	0,00	0,00	
Transporte de pianos de Victor Pires, Unip, Lda	513970320	Aquisição de serviços		Bens e serv. - Ajuste direto	21-06-2023	325,00	399,75	Imediato	21-06-2023	Ajuste Direto Simplificado			N	N	N			12-07-2023	399,75	0,00	0,00	0,00	0,00	399,75	0,00	0,00	0,00	0,00	
World Fit Online, Lda	513968482	Aquisição de bens		Bens e serv. - Ajuste direto	10-08-2023	23,46	28,86	Imediato	10-08-2023	Ajuste Direto Simplificado			N	N	N			14-09-2023	28,85	0,00	0,00	0,00	0,00	28,85	0,00	0,00	0,00	0,00	
ISQ - INSTITUTO DE SOLDADURA E QUALIDADE	500140022	Aquisição de serviços		Bens e serv. - Ajuste direto	29-09-2023	4 500,00	5 535,00	Imediato	29-09-2023	Ajuste Direto Simplificado			N	N	N			21-12-2023	393,60	0,00	0,00	0,00	0,00	393,60	0,00	0,00	0,00	0,00	
O CARRILHÃO - ASSOC CULT INFORMAÇÃO REGIONAL MAFRA	501356339	Aquisição de serviços		Bens e serv. - Ajuste direto	27-09-2023	260,00	319,80	Imediato	27-09-2023	Ajuste Direto Simplificado			N	N	N			02-11-2023	319,80	0,00	0,00	0,00	0,00	319,80	0,00	0,00	0,00	0,00	
O CARRILHÃO - ASSOC CULT INFORMAÇÃO REGIONAL MAFRA	501356339	Aquisição de serviços		Bens e serv. - Ajuste direto	23-05-2023	84,00	103,32	Imediato	23-05-2023	Ajuste Direto Simplificado			N	N	N			14-06-2023	103,32	0,00	0,00	0,00	0,00	103,32	0,00	0,00	0,00	0,00	
O CARRILHÃO - ASSOC CULT INFORMAÇÃO REGIONAL MAFRA	501356339	Aquisição de serviços		Bens e serv. - Ajuste direto	09-10-2023	100,00	123,00	Imediato	09-10-2023	Ajuste Direto Simplificado			N	N	N			02-11-2023	123,00	0,00	0,00	0,00	0,00	123,00	0,00	0,00	0,00	0,00	
BCM BRICOLAGE S A-LEROY MERLIN MAFRA	506848558	Aquisição de bens		Bens e serv. - Ajuste direto	17-01-2023	134,44	165,36	Imediato	17-01-2023	Ajuste Direto Simplificado			N	N	N			14-03-2023	165,35	0,00	0,00	0,00	0,00	165,35	0,00	0,00	0,00	0,00	
BCM BRICOLAGE S A-LEROY MERLIN MAFRA	506848558	Aquisição de bens		Bens e serv. - Ajuste direto	04-05-2023	113,01	139,00	Imediato	04-05-2023	Ajuste Direto Simplificado			N	N	N			20-06-2023	139,00	0,00	0,00	0,00	0,00	139,00	0,00	0,00	0,00	0,00	
AEDREL - ASSOCIAÇÃO DE ESTUDOS DE DIREITO REGIONAL	510621589	Aquisição de serviços		Bens e serv. - Ajuste direto	15-09-2023	120,00	120,00	Imediato	15-09-2023	Ajuste Direto Simplificado			N	N	N			18-10-2023	120,00	0,00	0,00	0,00	0,00	120,00	0,00	0,00	0,00	0,00	
GRAFICA SOBREIRENSE - ARTES GRAFICAS, LDA	508798507	Aquisição de bens		Bens e serv. - Ajuste direto	22-11-2023	280,00	344,40	Imediato	22-11-2023	Ajuste Direto Simplificado			N	N	N			27-12-2023	344,40	0,00	0,00	0,00	0,00	344,40	0,00	0,00	0,00	0,00	
Instituto de Gestao e Administração Publica-Igap	502117524	Aquisição de serviços		Bens e serv. - Ajuste direto	23-01-2023	240,00	240,00	Imediato	23-01-2023	Ajuste Direto Simplificado			N	N	N			13-04-2023	240,00	0,00	0,00	0,00	0,00	240,00	0,00	0,00	0,00	0,00	
Instituto de Gestao e Administração Publica-Igap	502117524	Aquisição de serviços		Bens e serv. - Ajuste direto	11-10-2023	270,00	270,00	Imediato	11-10-2023	Ajuste Direto Simplificado			N	N	N			06-12-2023	270,00	0,00	0,00	0,00	0,00	270,00	0,00	0,00	0,00	0,00	
Instituto de Gestao e Administração Publica-Igap	502117524	Aquisição de serviços		Bens e serv. - Ajuste direto	07-02-2023	185,00	185,00	Imediato	07-02-2023	Ajuste Direto Simplificado			N	N	N			09-05-2023	185,00	0,00	0,00	0,00	0,00	185,00	0,00	0,00	0,00	0,00	
Instituto de Gestao e Administração Publica-Igap	502117524	Aquisição de serviços		Bens e serv. - Ajuste direto	20-09-2022	120,00	120,00	Imediato	20-09-2022	Ajuste Direto Simplificado			N	N	N			17-02-2023	120,00	0,00	0,00	0,00	0,00	120,00	0,00	0,00	0,00	0,00	
PAULO MADEIRA ESTORES ALUMINIOS AUTOMAT LDA	506175022	Aquisição de bens		Bens e serv. - Ajuste direto	18-01-2023	188,27	231,57	Imediato	18-01-2023	Ajuste Direto Simplificado			N	N	N			28-02-2023	231,57	0,00	0,00	0,00	0,00	231,57	0,00	0,00	0,00	0,00	
CAFILESA-SOLUÇÕES GRÁFICAS, LDA.	510346820	Aquisição de serviços	6397690	Bens e serv. - Consulta Prévia	06-03-2023	1 744,00	2 145,12	306 dias	10-03-2023	Consulta Prévia			N	N	N			20-04-2023	1 796,42	0,00	0,00	0,00	0,00	1 796,42	0,00	0,00	0,00	0,00	
CARLOS ALBERTO ANDRÉ BATALHA, LDA	513625119	Aquisição de bens		Bens e serv. - Ajuste direto	13-12-2023	68,40	84,13	Imediato	13-12-2023	Ajuste Direto Simplificado			N	N	N			18-12-2023	84,13	0,00	0,00	0,00	0,00	84,13	0,00	0,00	0,00	0,00	
CARLOS ALBERTO ANDRÉ BATALHA, LDA	513625119	Aquisição de bens		Bens e serv. - Ajuste direto	13-02-2023	54,23	66,70	Imediato	13-02-2023	Ajuste Direto Simplificado			N	N	N			23-03-2023	66,70	0,00	0,00	0,00	0,00	66,70	0,00	0,00	0,00	0,00	
																			2 933 682,92	4 566,55	37 559,00	0,00	0,00	5 031 141,86	4 566,55	37 559,00	0,00	0,00	

Situação dos Contratos

Exercício: 2023

Valores em EUR

Entidade				Contrato						Visto do Tribunal de Contas		MCEP Lei nº 30/2021	Contratos Adicionais	Contratos COVID-19	Comunicação ao Tribunal Contas		Data do primeiro pagamento	Pagamentos no período					Pagamentos acumulados					Observações
Designação	NIPC	Tipo	ID	Objeto	Data	Valor do Contrato	Preço contratual	Prazo Execução	Início da execução (física)	Procedimento de contratação	Número do Registo	Data	S/N	S/N	S/N	Nº de registo	Data		Trabalhos normais	Revisão de preços	Trabalhos / serviços / fornecimnt. complement.	Trabalhos de suprimento de erros e omissões	Outros trabalhos, incluindo os trabalhos a menos	Trabalhos normais	Revisão de preços	Trabalhos / serviços / fornecimnt. complement.	Trabalhos de suprimento de erros e omissões	Outros trabalhos, incluindo os trabalhos a menos	
NAUTILUS, S.A.	503653179	Aquisição de bens		Bens e serv. - Ajuste direto	16-08-2023	1 545,92	1 901,48	Imediato	16-08-2023	Ajuste Direto Simplificado			N	N	N			06-10-2023	1 901,48	0,00	0,00	0,00	0,00	1 901,48	0,00	0,00	0,00	0,00	
SERVIMETRO - SERVIÇOS DE METROLOGIA, LDA	504249320	Aquisição de serviços		Bens e serv. - Ajuste direto	05-06-2023	190,53	234,35	Imediato	05-06-2023	Ajuste Direto Simplificado			N	N	N			07-07-2023	234,35	0,00	0,00	0,00	0,00	234,35	0,00	0,00	0,00	0,00	
RRCRS, ARQUITECTOS, LDA	504732307	Aquisição de serviços	6532085	Bens e Serviços	12-07-2023	161 000,00	198 030,00	75 dias	13-07-2023	Consulta Prévia Simplificada			S	N	N			29-08-2023	188 128,50	0,00	0,00	0,00	0,00	188 128,50	0,00	0,00	0,00	0,00	
AQUAPLAY - ACTIVIDADES E EQUIPAMENTOS DESPORTIVOS,	507019431	Aquisição de serviços		Bens e serv. - Ajuste direto	18-01-2023	2 230,06	2 742,97	Imediato	18-01-2023	Ajuste Direto Simplificado			N	N	N			07-03-2023	2 742,97	0,00	0,00	0,00	0,00	2 742,97	0,00	0,00	0,00	0,00	
AQUAPLAY - ACTIVIDADES E EQUIPAMENTOS DESPORTIVOS,	507019431	Aquisição de bens	6725205	Bens e serv. - Consulta Prévia	16-11-2023	35 607,00	43 796,61	30 dias	17-11-2023	Consulta Prévia			N	N	N			07-12-2023	43 796,61	0,00	0,00	0,00	0,00	43 796,61	0,00	0,00	0,00	0,00	
KCHEM, LDA.	510026192	Aquisição de bens	6032466	Bens e serv. - Ajuste direto	10-08-2022	19 669,38	24 193,34	2 meses	11-08-2022	Ajuste Direto			N	N	N			26-10-2022	3 659,77	0,00	0,00	0,00	0,00	24 183,46	0,00	0,00	0,00	0,00	
OMEGACS, SOCIEDADE, LDA	509444431	Aquisição de bens		Bens e serv. - Ajuste direto	11-11-2022	297,55	365,99	Imediato	11-11-2022	Ajuste Direto Simplificado			N	N	N			06-10-2023	365,99	0,00	0,00	0,00	0,00	365,99	0,00	0,00	0,00	0,00	
EKG - SCIENCE MEDICAL LDA	509009794	Aquisição de bens		Bens e serv. - Ajuste direto	28-06-2023	186,00	228,78	Imediato	28-06-2023	Ajuste Direto Simplificado			N	N	N			26-10-2023	228,78	0,00	0,00	0,00	0,00	228,78	0,00	0,00	0,00	0,00	
BMF - Engenharia e Serviços, LDA.	505481782	Aquisição de serviços		Bens e serv. - Ajuste direto	21-11-2023	630,00	774,90	Imediato	21-11-2023	Ajuste Direto Simplificado			N	N	N			21-12-2023	774,90	0,00	0,00	0,00	0,00	774,90	0,00	0,00	0,00	0,00	
VIVEIROS BATALHA, LDA	506442322	Aquisição de bens		Bens e serv. - Ajuste direto	28-04-2023	980,00	1 058,80	Imediato	28-04-2023	Ajuste Direto Simplificado			N	N	N			06-07-2023	1 058,80	0,00	0,00	0,00	0,00	1 058,80	0,00	0,00	0,00	0,00	
DESENHO VIVO - PUBLICIDADE, LDA	506524876	Aquisição de bens		Bens e serv. - Ajuste direto	19-09-2023	346,00	425,58	Imediato	19-09-2023	Ajuste Direto Simplificado			N	N	N			19-10-2023	425,58	0,00	0,00	0,00	0,00	425,58	0,00	0,00	0,00	0,00	
BCM BRICOLAGE S A-LEROY MERLIN MAFRA	506848558	Aquisição de bens		Bens e serv. - Ajuste direto	21-06-2023	121,14	149,00	Imediato	21-06-2023	Ajuste Direto Simplificado			N	N	N			25-07-2023	131,93	0,00	0,00	0,00	0,00	131,93	0,00	0,00	0,00	0,00	
MOOVE ME - MATERIAL DESPORTIVO E DIDÁCTICO, UNIP.,	513536469	Aquisição de bens		Bens e serv. - Ajuste direto	23-08-2023	198,02	243,56	Imediato	23-08-2023	Ajuste Direto Simplificado			N	N	N			07-09-2023	243,56	0,00	0,00	0,00	0,00	243,56	0,00	0,00	0,00	0,00	
CARLOS ALBERTO ANDRÉ BATALHA, LDA	513625119	Aquisição de bens		Bens e serv. - Ajuste direto	15-06-2023	133,00	163,59	Imediato	15-06-2023	Ajuste Direto Simplificado			N	N	N			14-12-2023	163,59	0,00	0,00	0,00	0,00	163,59	0,00	0,00	0,00	0,00	
CARLOS ALBERTO ANDRÉ BATALHA, LDA	513625119	Aquisição de bens		Bens e serv. - Ajuste direto	21-03-2023	109,78	135,03	Imediato	21-03-2023	Ajuste Direto Simplificado			N	N	N			09-05-2023	135,03	0,00	0,00	0,00	0,00	135,03	0,00	0,00	0,00	0,00	
CASA DAS BANDEIRAS-CENTRAL DE BANDEIRAS LDA	500339643	Aquisição de bens		Bens e serv. - Ajuste direto	15-02-2023	3 695,03	4 544,89	Imediato	15-02-2023	Ajuste Direto Simplificado			N	N	N			26-05-2023	4 544,89	0,00	0,00	0,00	0,00	4 544,89	0,00	0,00	0,00	0,00	
IMPRENSA NACIONAL-CASA DA MOEDA, S.A.	500792887	Aquisição de serviços		Bens e serv. - Ajuste direto	31-10-2023	494,68	608,46	Imediato	31-10-2023	Ajuste Direto Simplificado			N	N	N			21-12-2023	608,46	0,00	0,00	0,00	0,00	608,46	0,00	0,00	0,00	0,00	
CRISTÓVÃO & RÓIS, LDA.	501324119	Aquisição de bens		Bens e serv. - Ajuste direto	11-10-2023	350,00	430,50	Imediato	11-10-2023	Ajuste Direto Simplificado			N	N	N			07-11-2023	430,50	0,00	0,00	0,00	0,00	430,50	0,00	0,00	0,00	0,00	
GRAFICA SOBREIRENSE - ARTES GRAFICAS, LDA	508798507	Aquisição de bens		Bens e serv. - Ajuste direto	22-03-2023	80,00	98,40	Imediato	22-03-2023	Ajuste Direto Simplificado			N	N	N			20-04-2023	98,40	0,00	0,00	0,00	0,00	98,40	0,00	0,00	0,00	0,00	
TECAUTO-TECNICA E COMERCIO DE AUTOMOVEIS, S.A.	500279861	Aquisição de serviços		Bens e serv. - Ajuste direto	19-07-2023	144,44	177,66	Imediato	19-07-2023	Ajuste Direto Simplificado			N	N	N			07-09-2023	194,42	0,00	0,00	0,00	0,00	194,42	0,00	0,00	0,00	0,00	
ARTUR FLORENCIO & FILHOS - AFF EQUIPAMENTOS DESPOR	501216901	Aquisição de bens		Bens e serv. - Ajuste direto	11-05-2023	320,00	393,60	Imediato	11-05-2023	Ajuste Direto Simplificado			N	N	N			06-06-2023	393,60	0,00	0,00	0,00	0,00	393,60	0,00	0,00	0,00	0,00	
ARTUR FLORENCIO & FILHOS - AFF EQUIPAMENTOS DESPOR	501216901	Aquisição de bens		Bens e serv. - Ajuste direto	07-02-2023	161,10	198,15	Imediato	07-02-2023	Ajuste Direto Simplificado			N	N	N			09-03-2023	198,15	0,00	0,00	0,00	0,00	198,15	0,00	0,00	0,00	0,00	
Xanauto - Comércio de Veículos Automóveis, Lda.	501268766	Aquisição de serviços		Bens e serv. - Ajuste direto	17-01-2023	242,59	298,39	Imediato	17-01-2023	Ajuste Direto Simplificado			N	N	N			17-02-2023	298,39	0,00	0,00	0,00	0,00	298,39	0,00	0,00	0,00	0,00	
CULTUR'CANTO ASSOCIAÇÃO CULTURAL	513422064	Aquisição de serviços	6710514	Critérios materiais	25-09-2023	13 500,00	16 605,00	21 dias	09-10-2023	Ajuste Direto			N	N	N			14-11-2023	16 605,00	0,00	0,00	0,00	0,00	16 605,00	0,00	0,00	0,00	0,00	
CINESCORE STUDIOS, UNIPESSOAL, LDA.	513436740	Aquisição de serviços	6457608	Bens e serv. - Ajuste direto	14-04-2023	17 600,00	21 648,00	275 dias	04-03-2023	Ajuste Direto			N	N	N			05-05-2023	21 648,00	0,00	0,00	0,00	0,00	21 648,00	0,00	0,00	0,00	0,00	
OUVIR E CONTAR - ASSOCIAÇÃO DE CONTADORES DE HISTÓ	504170589	Aquisição de serviços		Critérios materiais	26-06-2023	210,00	210,00	Imediato	26-06-2023	Ajuste Direto Simplificado			N	N	N			04-10-2023	210,00	0,00	0,00	0,00	0,00	210,00	0,00	0,00	0,00	0,00	
JOANA BEATRIZ MARQUES GONÇALVES	249721198	Aquisição de serviços		Bens e serv. - Ajuste direto	19-09-2023	278,00	278,00	Imediato	19-09-2023	Ajuste Direto Simplificado			N	N	N			22-09-2023	278,00	0,00	0,00	0,00	0,00	278,00	0,00	0,00	0,00	0,00	
JOANA BEATRIZ MARQUES GONÇALVES	249721198	Aquisição de serviços		Bens e serv. - Ajuste direto	19-12-2023	1 035,01	1 035,01	Imediato	19-12-2023	Ajuste Direto Simplificado			N	N	N			20-12-2023	1 035,01	0,00	0,00	0,00	0,00	1 035,01	0,00	0,00	0,00	0,00	
ASSOCIAÇÃO SMART WASTE PORTUGAL	513539344	Aquisição de serviços		Bens e serv. - Ajuste direto	05-09-2023	90,00	90,00	Imediato	05-09-2023	Ajuste Direto Simplificado			N	N	N			18-10-2023	90,00	0,00	0,00	0,00	0,00	90,00	0,00	0,00	0,00	0,00	
																			3 224 287,58	4 566,55	37 559,00	0,00	0,00	5 342 270,21	4 566,55	37 559,00	0,00	0,00	

Situação dos Contratos

Exercício: 2023

Valores em EUR

Entidade		Contrato								Procedimento de contratação	Visto do Tribunal de Contas		MEDP Lei nº 30/2021	Contratos Adicionais	Contratos COVID-19	Comunicação ao Tribunal Contas		Data do primeiro pagamento	Pagamentos no período					Pagamentos acumulados					Observações
Designação	NIPC	Tipo	ID	Objeto	Data	Valor do Contrato	Preço contratual	Prazo Execução	Início da execução (física)		Número do Registo	Data	S/N	S/N	S/N	Nº de registo	Data		Trabalhos normais	Revisão de preços	Trabalhos / serviços / forneciment. complement.	Trabalhos de suprimento de erros e omissões	Outros trabalhos, incluindo os trabalhos a menos	Trabalhos normais	Revisão de preços	Trabalhos / serviços / forneciment. complement.	Trabalhos de suprimento de erros e omissões	Outros trabalhos, incluindo os trabalhos a menos	
O CARRILHÃO - ASSOC CULT INFORMAÇÃO REGIONAL MAFRA	501356339	Aquisição de serviços		Bens e serv. - Ajuste direto	28-11-2022	250,00	307,50	Imediato	28-11-2022	Ajuste Direto Simplificado			N	N	N			08-02-2023	307,50	0,00	0,00	0,00	0,00	307,50	0,00	0,00	0,00	0,00	
O CARRILHÃO - ASSOC CULT INFORMAÇÃO REGIONAL MAFRA	501356339	Aquisição de serviços		Bens e serv. - Ajuste direto	19-12-2022	82,00	100,86	Imediato	19-12-2022	Ajuste Direto Simplificado			N	N	N			08-02-2023	100,86	0,00	0,00	0,00	0,00	100,86	0,00	0,00	0,00	0,00	
O CARRILHÃO - ASSOC CULT INFORMAÇÃO REGIONAL MAFRA	501356339	Aquisição de serviços		Bens e serv. - Ajuste direto	13-06-2023	250,00	307,50	Imediato	13-06-2023	Ajuste Direto Simplificado			N	N	N			12-07-2023	307,50	0,00	0,00	0,00	0,00	307,50	0,00	0,00	0,00	0,00	
O CARRILHÃO - ASSOC CULT INFORMAÇÃO REGIONAL MAFRA	501356339	Aquisição de serviços		Bens e serv. - Ajuste direto	24-02-2023	65,00	79,95	Imediato	24-02-2023	Ajuste Direto Simplificado			N	N	N			22-03-2023	79,95	0,00	0,00	0,00	0,00	79,95	0,00	0,00	0,00	0,00	
O CARRILHÃO - ASSOC CULT INFORMAÇÃO REGIONAL MAFRA	501356339	Aquisição de serviços		Bens e serv. - Ajuste direto	26-01-2023	68,00	83,64	Imediato	26-01-2023	Ajuste Direto Simplificado			N	N	N			08-03-2023	83,64	0,00	0,00	0,00	0,00	83,64	0,00	0,00	0,00	0,00	
O CARRILHÃO - ASSOC CULT INFORMAÇÃO REGIONAL MAFRA	501356339	Aquisição de serviços		Bens e serv. - Ajuste direto	19-04-2023	59,00	72,57	Imediato	19-04-2023	Ajuste Direto Simplificado			N	N	N			17-05-2023	72,57	0,00	0,00	0,00	0,00	72,57	0,00	0,00	0,00	0,00	
Ventos Entrelaçados, Viagens e Turismo Unip, Lda.	516749218	Aquisição de serviços		Bens e serv. - Ajuste direto	10-10-2023	1 057,85	1 057,85	Imediato	10-10-2023	Ajuste Direto Simplificado			N	N	N			25-10-2023	1 057,85	0,00	0,00	0,00	0,00	1 057,85	0,00	0,00	0,00	0,00	
Nuno Lavrador Unipessoal, lda	514320451	Aquisição de bens		Bens e serv. - Ajuste direto	21-06-2023	3 470,00	4 268,10	Imediato	21-06-2023	Ajuste Direto Simplificado			N	N	N			30-08-2023	4 268,10	0,00	0,00	0,00	0,00	4 268,10	0,00	0,00	0,00	0,00	
SILWATT - COMÉRCIO DE EQUIPAMENTO PARA FEIRAS LDA	506554562	Locação de bens	6578694	Bens e serv. - Ajuste direto	22-06-2023	8 564,00	10 533,72	26 dias	23-06-2023	Ajuste Direto			N	N	N			14-08-2023	10 533,72	0,00	0,00	0,00	0,00	10 533,72	0,00	0,00	0,00	0,00	
FLY - Viagens e Turismo, Lda	200489127	Aquisição de serviços		Bens e serv. - Ajuste direto	08-11-2023	825,63	825,63	Imediato	08-11-2023	Ajuste Direto Simplificado			N	N	N			10-11-2023	825,63	0,00	0,00	0,00	0,00	825,63	0,00	0,00	0,00	0,00	
SAFE AID - SOLUÇÕES GLOBAIS DE EMERGÊNCIA, LDA.	510801951	Aquisição de serviços		Bens e serv. - Ajuste direto	11-10-2023	360,00	360,00	Imediato	11-10-2023	Ajuste Direto Simplificado			N	N	N			28-12-2023	360,00	0,00	0,00	0,00	0,00	360,00	0,00	0,00	0,00	0,00	
SAFE AID - SOLUÇÕES GLOBAIS DE EMERGÊNCIA, LDA.	510801951	Aquisição de bens		Bens e serv. - Ajuste direto	31-01-2023	250,00	307,50	Imediato	31-01-2023	Ajuste Direto Simplificado			N	N	N			01-03-2023	307,50	0,00	0,00	0,00	0,00	307,50	0,00	0,00	0,00	0,00	
VIVEIROS BATALHA, LDA	506442322	Aquisição de bens		Bens e serv. - Ajuste direto	21-08-2023	1 596,24	1 692,01	Imediato	21-08-2023	Ajuste Direto Simplificado			N	N	N			06-10-2023	1 692,01	0,00	0,00	0,00	0,00	1 692,01	0,00	0,00	0,00	0,00	
BCM BRICOLAGE S A-LEROY MERLIN MAFRA	506848558	Aquisição de bens		Bens e serv. - Ajuste direto	31-05-2023	2 767,72	3 428,90	Imediato	31-05-2023	Ajuste Direto Simplificado			N	N	N			14-12-2023	3 428,90	0,00	0,00	0,00	0,00	3 428,90	0,00	0,00	0,00	0,00	
Xanauto - Comércio de Veículos Automóveis, Lda.	501268766	Aquisição de serviços		Bens e serv. - Ajuste direto	31-08-2023	1 679,52	2 065,81	Imediato	31-08-2023	Ajuste Direto Simplificado			N	N	N			06-10-2023	2 065,81	0,00	0,00	0,00	0,00	2 065,81	0,00	0,00	0,00	0,00	
ASSOC CULTURAL RECREATIVA DESPORTIVA VILA CANAS	501694560	Aquisição de bens		Bens e serv. - Ajuste direto	28-04-2023	200,00	200,00	Imediato	28-04-2023	Ajuste Direto Simplificado			N	N	N			31-08-2023	200,00	0,00	0,00	0,00	0,00	200,00	0,00	0,00	0,00	0,00	
N-RESTAUROS, CONSERVAÇÃO E RESTAURO, LDA	509898963	Empreitada de obras públicas		Empreitadas - Ajuste direto	19-09-2023	8 370,00	8 872,20	Imediato	19-09-2023	Ajuste Direto Simplificado			N	N	N			03-11-2023	8 872,20	0,00	0,00	0,00	0,00	8 872,20	0,00	0,00	0,00	0,00	
CINESCORE STUDIOS, UNIPESSOAL, LDA.	513436740	Aquisição de serviços	6359614	Bens e serv. - Ajuste direto	22-02-2023	12 000,00	14 760,00	11 meses	01-02-2023	Ajuste Direto			N	N	N			09-03-2023	14 760,00	0,00	0,00	0,00	0,00	14 760,00	0,00	0,00	0,00	0,00	
CASA DAS BANDEIRAS-CENTRAL DE BANDEIRAS LDA	500339643	Aquisição de bens		Bens e serv. - Ajuste direto	16-01-2023	1 032,00	1 269,36	Imediato	16-01-2023	Ajuste Direto Simplificado			N	N	N			08-02-2023	1 269,36	0,00	0,00	0,00	0,00	1 269,36	0,00	0,00	0,00	0,00	
CASA DAS BANDEIRAS-CENTRAL DE BANDEIRAS LDA	500339643	Aquisição de bens		Bens e serv. - Ajuste direto	14-06-2023	3 760,00	4 624,80	Imediato	14-06-2023	Ajuste Direto Simplificado			N	N	N			07-07-2023	4 624,80	0,00	0,00	0,00	0,00	4 624,80	0,00	0,00	0,00	0,00	
CREATIVE CAKES LDA	516835165	Aquisição de bens		Bens e serv. - Ajuste direto	05-05-2023	65,04	80,00	Imediato	05-05-2023	Ajuste Direto Simplificado			N	N	N			17-07-2023	80,00	0,00	0,00	0,00	0,00	80,00	0,00	0,00	0,00	0,00	
Cenáculo - Associação Cultural e Artística	517039133	Aquisição de serviços		Bens e serv. - Ajuste direto	24-04-2023	4 000,00	4 000,00	Imediato	24-04-2023	Ajuste Direto Simplificado			N	N	N			19-05-2023	4 000,00	0,00	0,00	0,00	0,00	4 000,00	0,00	0,00	0,00	0,00	
Copigés - Eq. Y Tarjetas Segurid.SL-Sucur.Portugal	980482410	Aquisição de bens		Bens e serv. - Ajuste direto	28-02-2023	4 906,00	6 034,38	Imediato	28-02-2023	Ajuste Direto Simplificado			N	N	N			18-04-2023	6 034,38	0,00	0,00	0,00	0,00	6 034,38	0,00	0,00	0,00	0,00	
SABFORMA - ACADEMIA DE FORMAÇÃO, LDA	505556766	Aquisição de serviços		Bens e serv. - Ajuste direto	06-06-2023	2 400,00	2 400,00	Imediato	06-06-2023	Ajuste Direto Simplificado			N	N	N			29-06-2023	2 400,00	0,00	0,00	0,00	0,00	2 400,00	0,00	0,00	0,00	0,00	
LUTHISA - LUSITANA DE TRATAMENTOS DE HIGIENE, LDA	506012050	Aquisição de serviços		Bens e serv. - Ajuste direto	08-08-2023	900,00	1 107,00	Imediato	08-08-2023	Ajuste Direto Simplificado			N	N	N			19-10-2023	1 107,00	0,00	0,00	0,00	0,00	1 107,00	0,00	0,00	0,00	0,00	
DO GOMES-INSTALAÇÕES ELÉCTRICAS, S.A.	507675932	Aquisição de bens		Bens e serv. - Ajuste direto	28-08-2023	1 088,00	1 338,24	Imediato	28-08-2023	Ajuste Direto Simplificado			N	N	N			25-10-2023	1 338,24	0,00	0,00	0,00	0,00	1 338,24	0,00	0,00	0,00	0,00	
DEBATES & DISCURSOS UNIPESSOAL, LDA	509974538	Aquisição de serviços		Bens e serv. - Ajuste direto	14-02-2023	140,00	140,00	Imediato	14-02-2023	Ajuste Direto Simplificado			N	N	N			22-03-2023	140,00	0,00	0,00	0,00	0,00	140,00	0,00	0,00	0,00	0,00	
																			3 294 605,10	4 566,55	37 559,00	0,00	0,00	5 412 587,78	4 566,55	37 559,00	0,00	0,00	

Situação dos Contratos

Exercício: 2023

Valores em EUR

Entidade				Contrato						Procedimento de contratação	Visto do Tribunal de Contas		MECP Lei nº 30/2021	Contratos Adicionais	Contratos COVID-19	Comunicação ao Tribunal Contas		Data do primeiro pagamento	Pagamentos no período					Pagamentos acumulados					Observações
Designação	NIPC	Tipo	ID	Objeto	Data	Valor do Contrato	Preço contratual	Prazo Execução	Início da execução (física)		Número do Registo	Data	S/N	S/N	S/N	Nº de registo	Data		Trabalhos normais	Revisão de preços	Trabalhos / serviços / forneciment. complement.	Trabalhos de suprimento de erros e omissões	Outros trabalhos, incluindo os trabalhos a menos	Trabalhos normais	Revisão de preços	Trabalhos / serviços / forneciment. complement.	Trabalhos de suprimento de erros e omissões	Outros trabalhos, incluindo os trabalhos a menos	
COSMOS - SEGURANÇA PRIVADA LDA	510784399	Aquisição de serviços	4500679	Bens e serv. - Consulta Prévia	12-06-2020	52 099,97	64 082,96	1095 dias	12-06-2020	Consulta Prévia			N	N	N			12-11-2020	6 875,42	0,00	0,00	0,00	0,00	49 958,01	0,00	11 869,50	0,00	0,00	
VITORURALVES, UNIPESSOAL, LDA.	513077960	Empreitada de obras públicas	4662411	Empreitadas	16-10-2020	2 655 998,61	2 815 358,53	270 dias	26-01-2021	Concurso Público	3016/2020	26-01-2021	N	N	N			08-04-2021	0,00	270 363,61	0,00	0,00	0,00	2 802 148,81	270 363,61	330 968,31	0,00	0,00	
MEDIDATA.NET-SISTEMAS DE INFORMAÇÃO PARA AUTARQUIA	504990926	Aquisição de serviços	6213459	Critérios materiais	16-01-2023	7 406,40	9 109,87	12 meses	02-01-2023	Ajuste Direto			N	N	N			28-02-2023	9 109,87	0,00	0,00	0,00	0,00	9 109,87	0,00	0,00	0,00	0,00	
CARLOS CASTANHEIRA CONSTRUÇÕES, LDA	506198570	Aquisição de serviços		Bens e serv. - Ajuste direto	21-11-2023	382,50	470,48	Imediato	21-11-2023	Ajuste Direto Simplificado			N	N	N			12-12-2023	470,48	0,00	0,00	0,00	0,00	470,48	0,00	0,00	0,00	0,00	
SCAMPIA- ENGENHARIA, LDA.	510593798	Empreitada de obras públicas	6749040	Empreitadas - Consulta Prévia	20-11-2023	148 993,20	157 932,79	45 dias	18-12-2023	Consulta Prévia			N	N	N			29-12-2023	56 018,88	0,00	0,00	0,00	0,00	56 018,88	0,00	0,00	0,00	0,00	
SIMÃO PEDRO PIRES BRANDÃO MAYA	224363166	Aquisição de serviços	6709351	Bens e serv. - Ajuste direto	19-09-2023	8 172,00	10 051,56	11 meses	01-09-2023	Ajuste Direto			N	N	N			29-09-2023	3 488,75	0,00	0,00	0,00	0,00	3 488,75	0,00	0,00	0,00	0,00	
SIMÃO PEDRO PIRES BRANDÃO MAYA	224363166	Aquisição de serviços		Bens e serv. - Ajuste direto	17-05-2023	441,75	441,75	Imediato	17-05-2023	Ajuste Direto Simplificado			N	N	N			23-05-2023	441,75	0,00	0,00	0,00	0,00	441,75	0,00	0,00	0,00	0,00	
DM ATELIER PORTUGUÊS DE ORGANARIA UNIPESSOL, LDA	512058628	Aquisição de serviços		Bens e serv. - Ajuste direto	23-02-2023	260,00	319,80	Imediato	23-02-2023	Ajuste Direto Simplificado			N	N	N			28-12-2023	319,80	0,00	0,00	0,00	0,00	319,80	0,00	0,00	0,00	0,00	
Rui Benavente Unipessoal, LDA.	510040004	Aquisição de bens	6461613	Bens e serv. - Ajuste direto	04-04-2023	15 810,30	19 446,67	4 semanas	24-04-2023	Ajuste Direto			N	N	N			30-05-2023	19 446,67	0,00	0,00	0,00	0,00	19 446,67	0,00	0,00	0,00	0,00	
DM ATELIER PORTUGUÊS DE ORGANARIA UNIPESSOL, LDA	512058628	Aquisição de serviços		Bens e serv. - Ajuste direto	10-04-2023	280,00	344,40	Imediato	10-04-2023	Ajuste Direto Simplificado			N	N	N			30-05-2023	344,40	0,00	0,00	0,00	0,00	344,40	0,00	0,00	0,00	0,00	
CICO-CENTRO INTERNACIONAL DO CARRILHÃO E DO ORGÃO	509877990	Aquisição de serviços		Bens e serv. - Ajuste direto	08-08-2023	600,00	600,00	Imediato	08-08-2023	Ajuste Direto Simplificado			N	N	N			18-08-2023	600,00	0,00	0,00	0,00	0,00	600,00	0,00	0,00	0,00	0,00	
ALMOVERDE-ENVIRONMENTAL SOLUTIONS, UNIPESSOAL LDA	510912842	Aquisição de bens	6039409	Bens e Serviços	04-11-2022	147 860,00	181 967,80	731 dias	21-11-2022	Concurso Público			N	N	N			29-12-2022	50 983,50	0,00	0,00	0,00	0,00	81 299,93	0,00	0,00	0,00	0,00	
GDA - Gestão e Distribuição Automóvel, S.A.	513178120	Aquisição de serviços		Bens e serv. - Ajuste direto	31-08-2023	1 027,97	1 264,40	Imediato	31-08-2023	Ajuste Direto Simplificado			N	N	N			07-11-2023	1 264,40	0,00	0,00	0,00	0,00	1 264,40	0,00	0,00	0,00	0,00	
RHL SEGUR, LDA	513228535	Aquisição de serviços		Bens e serv. - Ajuste direto	30-11-2022	3 611,00	4 441,53	Imediato	30-11-2022	Ajuste Direto Simplificado			N	N	N			06-12-2023	4 441,53	0,00	0,00	0,00	0,00	4 441,53	0,00	0,00	0,00	0,00	
CONFIGBIT, SOLUÇÕES TECNOLÓGICAS LDA.	513154990	Aquisição de bens	6357743	Bens e serv. - Ajuste direto	02-03-2023	6 476,00	7 965,48	2 semanas	13-03-2023	Ajuste Direto			N	N	N			29-03-2023	7 965,48	0,00	0,00	0,00	0,00	7 965,48	0,00	0,00	0,00	0,00	
CONFIGBIT, SOLUÇÕES TECNOLÓGICAS LDA.	513154990	Aquisição de bens		Bens e serv. - Ajuste direto	14-11-2023	4 039,00	4 967,97	Imediato	14-11-2023	Ajuste Direto Simplificado			N	N	N			29-11-2023	4 491,96	0,00	0,00	0,00	0,00	4 491,96	0,00	0,00	0,00	0,00	
O CARRILHÃO - ASSOC CULT INFORMAÇÃO REGIONAL MAFRA	501356339	Aquisição de serviços		Bens e serv. - Ajuste direto	24-02-2023	83,00	102,09	Imediato	24-02-2023	Ajuste Direto Simplificado			N	N	N			22-03-2023	102,09	0,00	0,00	0,00	0,00	102,09	0,00	0,00	0,00	0,00	
AUTO TRANSPORTES SANTO ESTEVÃO, LDA.	501393862	Aquisição de serviços		Bens e serv. - Ajuste direto	30-05-2023	1 452,83	1 540,00	Imediato	30-05-2023	Ajuste Direto Simplificado			N	N	N			27-06-2023	1 540,00	0,00	0,00	0,00	0,00	1 540,00	0,00	0,00	0,00	0,00	
MAFRA FM-COOPERATIVA DE RÁDIODIFUSÃO CR	502093919	Aquisição de serviços		Bens e serv. - Ajuste direto	17-05-2023	4 949,07	6 087,36	Imediato	17-05-2023	Ajuste Direto Simplificado			N	N	N			14-06-2023	6 087,36	0,00	0,00	0,00	0,00	6 087,36	0,00	0,00	0,00	0,00	
EMILIO JORGE PEREIRA FILIPE	112919030	Aquisição de bens		Bens e serv. - Ajuste direto	19-01-2023	420,00	516,60	Imediato	19-01-2023	Ajuste Direto Simplificado			N	N	N			22-03-2023	516,60	0,00	0,00	0,00	0,00	516,60	0,00	0,00	0,00	0,00	
Palfinger - Comércio e Aluguer de Máquinas S.A	507208013	Aquisição de serviços		Bens e serv. - Ajuste direto	05-06-2023	1 407,33	1 731,02	Imediato	05-06-2023	Ajuste Direto Simplificado			N	N	N			06-07-2023	1 731,02	0,00	0,00	0,00	0,00	1 731,02	0,00	0,00	0,00	0,00	
JOÃO DA VILA VELHA ACTIVIDADES HOTELEIRAS, LDA.	507361750	Aquisição de serviços		Bens e serv. - Ajuste direto	09-02-2022	69,65	80,00	Imediato	09-02-2022	Ajuste Direto Simplificado			N	N	N			30-08-2022	40,00	0,00	0,00	0,00	0,00	80,00	0,00	0,00	0,00	0,00	
VITOR MANUEL DOS REIS VITORINO	169971023	Aquisição de bens		Bens e serv. - Ajuste direto	06-09-2023	185,00	227,55	Imediato	06-09-2023	Ajuste Direto Simplificado			N	N	N			14-09-2023	227,55	0,00	0,00	0,00	0,00	227,55	0,00	0,00	0,00	0,00	
STET-SOCIEDADE TECNICA EQUIPAMENTOS TRACTORES S.A.	500237433	Aquisição de serviços		Bens e serv. - Ajuste direto	17-04-2023	1 569,48	1 930,46	Imediato	17-04-2023	Ajuste Direto Simplificado			N	N	N			26-05-2023	1 930,46	0,00	0,00	0,00	0,00	1 930,46	0,00	0,00	0,00	0,00	
MR&F - GRÁFICA MANUEL BARBOSA E FILHOS, LDA	500827540	Aquisição de bens		Bens e serv. - Ajuste direto	14-03-2023	1 470,00	1 808,10	Imediato	14-03-2023	Ajuste Direto Simplificado			N	N	N			03-04-2023	1 808,10	0,00	0,00	0,00	0,00	1 808,10	0,00	0,00	0,00	0,00	
AGRI RETALHO - GESTÃO DE LOJAS, S.A.	501496378	Aquisição de bens		Bens e serv. - Ajuste direto	27-12-2023	266,30	327,55	Imediato	27-12-2023	Ajuste Direto Simplificado			N	N	N			29-12-2023	327,55	0,00	0,00	0,00	0,00	327,55	0,00	0,00	0,00	0,00	
RONOX - COMERCIO DE EQUIPAMENTOS HOTELEIROS, LDA	501694005	Aquisição de bens		Bens e serv. - Ajuste direto	19-12-2022	987,70	1 214,87	Imediato	19-12-2022	Ajuste Direto Simplificado			N	N	N			23-01-2023	1 214,87	0,00	0,00	0,00	0,00	1 214,87	0,00	0,00	0,00	0,00	
SOCIEDADE RECREATIVA MUSICAL VILA FRANCA ROSARIO	501931104	Aquisição de serviços	6081978	Bens e serv. - Ajuste direto	20-09-2022	9 000,00	9 000,00	10 meses	20-09-2022	Ajuste Direto			N	N	N			09-11-2022	6 300,00	0,00	0,00	0,00	0,00	9 000,00	0,00	0,00	0,00	0,00	
																			1 482 693,59	**274 930,16**	**37 559,00**	**0,00**	**0,00**	**8 478 964,05**	**274 930,16**	**380 396,81**	**0,00**	**0,00**	

Situação dos Contratos

Exercício: 2023

Valores em EUR

Entidade		Contrato								Procedimento de contratação	Visto do Tribunal de Contas		MCEP Lei nº 30/2021	Contratos Adicionais	Contratos COVID-19	Comunicação ao Tribunal Contas		Data do primeiro pagamento	Pagamentos no período					Pagamentos acumulados					Observações
Designação	NIPC	Tipo	ID	Objeto	Data	Valor do Contrato	Preço contratual	Prazo Execução	Início da execução (física)		Número do Registo	Data	S/N	S/N	S/N	Nº de registo	Data		Trabalhos normais	Revisão de preços	Trabalhos / serviços / forneciment. complement.	Trabalhos de suprimento de erros e omissões	Outros trabalhos, incluindo os trabalhos a menos	Trabalhos normais	Revisão de preços	Trabalhos / serviços / forneciment. complement.	Trabalhos de suprimento de erros e omissões	Outros trabalhos, incluindo os trabalhos a menos	
Quadros Metas Consultores de Gestão e Formação Lda	503586730	Aquisição de serviços		Bens e serv. - Ajuste direto	30-06-2023	110,00	135,30	Imediato	30-06-2023	Ajuste Direto Simplificado			N	N	N			31-07-2023	110,70	0,00	0,00	0,00	0,00	110,70	0,00	0,00	0,00	0,00	
FUTURBRAIN CENTRO DE FORMAÇÃO LDA	505042657	Aquisição de serviços		Bens e serv. - Ajuste direto	08-05-2023	3 900,00	3 900,00	Imediato	08-05-2023	Ajuste Direto Simplificado			N	N	N			28-07-2023	3 900,00	0,00	0,00	0,00	0,00	3 900,00	0,00	0,00	0,00	0,00	
MAFALDA DE SOUSA BAPTISTA ARVÉOLA	246678674	Aquisição de serviços		Bens e serv. - Ajuste direto	28-12-2023	35,00	35,00	Imediato	28-12-2023	Ajuste Direto Simplificado			N	N	N			29-12-2023	35,00	0,00	0,00	0,00	0,00	35,00	0,00	0,00	0,00	0,00	
LITORAL PEÇAS - COMÉRCIO DE MÁQUINAS E ACESSÓRIOS,	509575374	Aquisição de bens		Bens e serv. - Ajuste direto	29-03-2023	390,18	479,92	Imediato	29-03-2023	Ajuste Direto Simplificado			N	N	N			21-04-2023	479,92	0,00	0,00	0,00	0,00	479,92	0,00	0,00	0,00	0,00	
RONOX - COMERCIO DE EQUIPAMENTOS HOTELEIROS, LDA	501694005	Aquisição de bens		Bens e serv. - Ajuste direto	08-02-2023	987,70	1 214,87	Imediato	08-02-2023	Ajuste Direto Simplificado			N	N	N			21-03-2023	1 214,87	0,00	0,00	0,00	0,00	1 214,87	0,00	0,00	0,00	0,00	
IMPRESA PUBLISHING, S.A.	501984046	Aquisição de serviços		Bens e serv. - Ajuste direto	27-09-2023	1 500,00	1 845,00	Imediato	27-09-2023	Ajuste Direto Simplificado			N	N	N			18-10-2023	1 845,00	0,00	0,00	0,00	0,00	1 845,00	0,00	0,00	0,00	0,00	
STAGE SOURCE UNIPESSOAL, LDA.	513898883	Aquisição de serviços		Bens e serv. - Ajuste direto	28-02-2023	1 963,41	2 414,99	Imediato	28-02-2023	Ajuste Direto Simplificado			N	N	N			21-03-2023	2 414,99	0,00	0,00	0,00	0,00	2 414,99	0,00	0,00	0,00	0,00	
RICARDO LUIS VAZ ROCHA	273797263	Aquisição de serviços	6745861	Bens e serv. - Ajuste direto	28-08-2023	2 520,00	3 099,60	11 meses	01-09-2023	Ajuste Direto			N	N	N			25-10-2023	980,71	0,00	0,00	0,00	0,00	980,71	0,00	0,00	0,00	0,00	
EQUINOX - EQUIPAMENTO DE INOX, LDA	500684243	Aquisição de bens		Bens e serv. - Ajuste direto	28-04-2023	47,00	57,81	Imediato	28-04-2023	Ajuste Direto Simplificado			N	N	N			02-06-2023	57,81	0,00	0,00	0,00	0,00	57,81	0,00	0,00	0,00	0,00	
ERIGAZ-DISTRIBUIDORA DE GASES DO LITORAL ,LDA	500946906	Aquisição de bens		Bens e serv. - Ajuste direto	18-08-2023	206,60	254,12	Imediato	18-08-2023	Ajuste Direto Simplificado			N	N	N			12-09-2023	254,12	0,00	0,00	0,00	0,00	254,12	0,00	0,00	0,00	0,00	
CRIOCLEAN - LIMPEZAS TÉCNICAS, LDA	514187735	Aquisição de serviços	6570161	Bens e serv. - Ajuste direto	04-08-2023	10 765,00	13 240,95	2 semanas	18-08-2023	Ajuste Direto			N	N	N			26-10-2023	13 240,95	0,00	0,00	0,00	0,00	13 240,95	0,00	0,00	0,00	0,00	
SIMÃO PEDRO DE OLIVEIRA PIEDADE	275882942	Aquisição de serviços		Bens e serv. - Ajuste direto	31-07-2023	880,00	880,00	Imediato	31-07-2023	Ajuste Direto Simplificado			N	N	N			11-08-2023	880,00	0,00	0,00	0,00	0,00	880,00	0,00	0,00	0,00	0,00	
LUÍS SILVESTRE - SOCIEDADE UNIPESSOAL LDA.	510856152	Aquisição de serviços		Bens e serv. - Ajuste direto	10-05-2023	1 500,00	1 845,00	Imediato	10-05-2023	Ajuste Direto Simplificado			N	N	N			13-06-2023	1 590,00	0,00	0,00	0,00	0,00	1 590,00	0,00	0,00	0,00	0,00	
MECTRUCK, LDA.	513841270	Aquisição de serviços		Bens e serv. - Ajuste direto	08-03-2023	4 486,05	5 517,84	Imediato	08-03-2023	Ajuste Direto Simplificado			N	N	N			14-06-2023	5 517,84	0,00	0,00	0,00	0,00	5 517,84	0,00	0,00	0,00	0,00	
IKEA PORTUGAL - MÓVEIS E DECORAÇÃO, LDA.	505416654	Aquisição de bens		Bens e serv. - Ajuste direto	22-06-2023	390,24	480,00	Imediato	22-06-2023	Ajuste Direto Simplificado			N	N	N			06-07-2023	480,00	0,00	0,00	0,00	0,00	480,00	0,00	0,00	0,00	0,00	
TERRUM - JARDINAGEM UNIPESSOAL, LDA	505875039	Aquisição de bens	6553212	Bens e serv. - Consulta Prévia	14-07-2023	39 959,60	49 150,31	731 dias	17-07-2023	Consulta Prévia			N	N	N			19-09-2023	12 287,57	0,00	0,00	0,00	0,00	12 287,57	0,00	0,00	0,00	0,00	
INSTITUTO PORTUGUÊS DO DESPORTO E JUVENTUDE, I.P.	510089224	Aquisição de serviços		Bens e serv. - Ajuste direto	24-03-2023	240,00	240,00	Imediato	24-03-2023	Ajuste Direto Simplificado			N	N	N			05-04-2023	120,00	0,00	0,00	0,00	0,00	120,00	0,00	0,00	0,00	0,00	
CONSTANTE TROPICAL - COMERCIO DE PRODUTOS HORTOFR	513231129	Aquisição de bens		Bens e serv. - Ajuste direto	06-10-2023	68,11	68,11	Imediato	06-10-2023	Ajuste Direto Simplificado			N	N	N			25-10-2023	68,11	0,00	0,00	0,00	0,00	68,11	0,00	0,00	0,00	0,00	
Centro Ciência Viva de Constância	509273378	Aquisição de serviços		Bens e serv. - Ajuste direto	09-02-2023	300,00	300,00	Imediato	09-02-2023	Ajuste Direto Simplificado			N	N	N			03-11-2023	300,00	0,00	0,00	0,00	0,00	300,00	0,00	0,00	0,00	0,00	
Amore Mio Unipessoal, Lda	509468756	Locação de bens		Bens e serv. - Ajuste direto	31-07-2023	150,00	184,50	Imediato	31-07-2023	Ajuste Direto Simplificado			N	N	N			18-08-2023	184,50	0,00	0,00	0,00	0,00	184,50	0,00	0,00	0,00	0,00	
Exacta Versão, Lda.	509887333	Aquisição de bens		Bens e serv. - Ajuste direto	11-07-2023	973,00	1 196,79	Imediato	11-07-2023	Ajuste Direto Simplificado			N	N	N			02-11-2023	1 196,79	0,00	0,00	0,00	0,00	1 196,79	0,00	0,00	0,00	0,00	
Associação Socio Cultural Risca Torta	510198597	Aquisição de serviços		Bens e serv. - Ajuste direto	08-11-2023	2 200,00	2 200,00	Imediato	08-11-2023	Ajuste Direto Simplificado			N	N	N			27-12-2023	2 200,00	0,00	0,00	0,00	0,00	2 200,00	0,00	0,00	0,00	0,00	
AXIANSEU II DIGITAL CONSULTING, S.A.	501774360	Aquisição de serviços	5369572	Critérios materiais	12-08-2021	54 000,00	66 420,00	1096 dias	13-08-2021	Ajuste Direto			N	N	N			21-10-2021	20 479,50	0,00	0,00	0,00	0,00	50 737,50	0,00	0,00	0,00	0,00	
JOSÉ LUÍS DE JESUS DA SILVA PIRES	191111252	Aquisição de bens		Bens e serv. - Ajuste direto	07-06-2023	150,00	184,50	Imediato	07-06-2023	Ajuste Direto Simplificado			N	N	N			03-07-2023	150,00	0,00	0,00	0,00	0,00	150,00	0,00	0,00	0,00	0,00	
VEICERCA - VEDAÇÕES, S.A.	500989850	Aquisição de serviços		Bens e serv. - Ajuste direto	30-05-2023	980,00	1 205,40	Imediato	30-05-2023	Ajuste Direto Simplificado			N	N	N			17-07-2023	1 205,40	0,00	0,00	0,00	0,00	1 205,40	0,00	0,00	0,00	0,00	
STRONG CHARON - SOLUÇÕES DE SEGURANÇA, S.A.	503257567	Aquisição de serviços		Bens e serv. - Ajuste direto	15-09-2022	1 893,94	2 329,55	Imediato	15-09-2022	Ajuste Direto Simplificado			N	N	N			22-11-2022	1 630,68	0,00	0,00	0,00	0,00	2 329,54	0,00	0,00	0,00	0,00	
FUNDAÇÃO FEFAL-FUND.ESTUDOS F. AUTARQUIAS LOCAIS	514452820	Aquisição de serviços		Bens e serv. - Ajuste direto	29-09-2023	220,00	220,00	Imediato	29-09-2023	Ajuste Direto Simplificado			N	N	N			14-11-2023	220,00	0,00	0,00	0,00	0,00	220,00	0,00	0,00	0,00	0,00	
FUNDAÇÃO FEFAL-FUND.ESTUDOS F. AUTARQUIAS LOCAIS	514452820	Aquisição de serviços		Critérios materiais	19-09-2022	1 520,00	1 520,00	Imediato	19-09-2022	Ajuste Direto Simplificado			N	N	N			23-03-2023	1 140,00	0,00	0,00	0,00	0,00	1 140,00	0,00	0,00	0,00	0,00	
TERRUM - JARDINAGEM UNIPESSOAL, LDA	505875039	Empreitada de obras públicas	6194391	Empreitadas - Consulta Prévia	01-02-2023	116 603,88	123 600,11	135 dias	06-02-2023	Consulta Prévia			N	N	N			05-04-2023	123 600,11	0,00	0,00	0,00	0,00	123 600,11	0,00	0,00	0,00	0,00	
																			1 680 478,16	274 930,16	37 559,00	0,00	0,00	8 707 705,48	274 930,16	380 396,81	0,00	0,00	

Situação dos Contratos

Exercício: 2023

Valores em EUR

Entidade				Contrato						Visto do Tribunal de Contas		MECP Lei nº 30/2021	Contratos Adicionais	Contratos COVID-19	Comunicação ao Tribunal Contas		Data do primeiro pagamento	Pagamentos no período					Pagamentos acumulados					Observações
Designação	NIPC	Tipo	ID	Objeto	Data	Valor do Contrato	Preço contratual	Prazo Execução	Início da execução (física)	Procedimento de contratação	Número do Registo	Data	S/N	S/N	S/N	Nº de registo	Data		Trabalhos normais	Revisão de preços	Trabalhos / serviços / fornecimnt. complement.	Trabalhos de suprimento de erros e omissões	Outros trabalhos, incluindo os trabalhos a menos	Trabalhos normais	Revisão de preços	Trabalhos / serviços / fornecimnt. complement.	Trabalhos de suprimento de erros e omissões	Outros trabalhos, incluindo os trabalhos a menos	
NSprojects, Lda	506398129	Aquisição de serviços		Critérios materiais	15-06-2023	1 750,00	2 152,50	imediato	15-06-2023	Ajuste Direto Simplificado			N	N	N			11-08-2023	2 152,50	0,00	0,00	0,00	0,00	2 152,50	0,00	0,00	0,00	0,00	
SOC. DE INVESTIMENTOS TURÍSTICOS DO CARANDÁ,LDA	501414835	Aquisição de serviços		Bens e serv. - Ajuste direto	12-05-2023	111,49	118,00	imediato	12-05-2023	Ajuste Direto Simplificado			N	N	N			26-05-2023	118,00	0,00	0,00	0,00	0,00	118,00	0,00	0,00	0,00	0,00	
JORGE & RODRIGUES, LDA	501438467	Aquisição de bens		Bens e serv. - Ajuste direto	10-04-2023	3 423,86	4 211,35	imediato	10-04-2023	Ajuste Direto Simplificado			N	N	N			31-10-2023	4 211,35	0,00	0,00	0,00	0,00	4 211,35	0,00	0,00	0,00	0,00	
PROTECNIL-SOCIEDADE TÉCNICA DE CONSTRUÇÕES, S.A.	501461396	Empreitada de obras públicas	6165160	Empreitadas - Consulta Prévia	13-12-2022	100 675,00	106 715,50	120 dias	13-12-2022	Consulta Prévia			N	N	N			22-06-2023	106 715,50	0,00	13 772,05	0,00	0,00	106 715,50	0,00	13 772,05	0,00	0,00	
FUNDAÇÃO FEFAL-FUND.ESTUDOS F. AUTARQUIAS LOCAIS	514452820	Aquisição de serviços		Bens e serv. - Ajuste direto	29-09-2023	150,00	150,00	imediato	29-09-2023	Ajuste Direto Simplificado			N	N	N			29-11-2023	150,00	0,00	0,00	0,00	0,00	150,00	0,00	0,00	0,00	0,00	
VECDURBANDESIGN, UNIPESSOAL, LDA	505070022	Aquisição de bens		Bens e serv. - Ajuste direto	14-11-2023	26,00	31,98	imediato	14-11-2023	Ajuste Direto Simplificado			N	N	N			14-12-2023	31,98	0,00	0,00	0,00	0,00	31,98	0,00	0,00	0,00	0,00	
IKEA PORTUGAL - MÓVEIS E DECORAÇÃO, LDA.	505416654	Aquisição de bens		Bens e serv. - Ajuste direto	08-11-2023	14,64	18,01	imediato	08-11-2023	Ajuste Direto Simplificado			N	N	N			27-12-2023	18,00	0,00	0,00	0,00	0,00	18,00	0,00	0,00	0,00	0,00	
O CARRILHÃO - ASSOC CULT INFORMAÇÃO REGIONAL MAFRA	501356339	Aquisição de serviços		Bens e serv. - Ajuste direto	26-06-2023	200,00	246,00	imediato	26-06-2023	Ajuste Direto Simplificado			N	N	N			24-07-2023	246,00	0,00	0,00	0,00	0,00	246,00	0,00	0,00	0,00	0,00	
O CARRILHÃO - ASSOC CULT INFORMAÇÃO REGIONAL MAFRA	501356339	Aquisição de serviços		Bens e serv. - Ajuste direto	21-04-2023	130,00	159,90	imediato	21-04-2023	Ajuste Direto Simplificado			N	N	N			17-05-2023	159,90	0,00	0,00	0,00	0,00	159,90	0,00	0,00	0,00	0,00	
GAZOESTE - COMÉRCIO DE COMBUSTIVEIS, LDA	501543481	Aquisição de bens		Bens e serv. - Ajuste direto	31-08-2023	338,51	416,37	imediato	31-08-2023	Ajuste Direto Simplificado			N	N	N			12-09-2023	416,37	0,00	0,00	0,00	0,00	416,37	0,00	0,00	0,00	0,00	
Traçado Vadio,Unipessoal,Lda	516224050	Locação de bens	6620883	Bens e serv. - Ajuste direto	17-07-2023	18 437,00	22 677,51	7 dias	17-07-2023	Ajuste Direto			N	N	N			11-08-2023	22 677,51	0,00	0,00	0,00	0,00	22 677,51	0,00	0,00	0,00	0,00	
FUNDAÇÃO FEFAL-FUND.ESTUDOS F. AUTARQUIAS LOCAIS	514452820	Aquisição de serviços		Bens e serv. - Ajuste direto	12-05-2023	80,00	80,00	imediato	12-05-2023	Ajuste Direto Simplificado			N	N	N			29-11-2023	80,00	0,00	0,00	0,00	0,00	80,00	0,00	0,00	0,00	0,00	
Mafridis Distribuição Unipessoal Lda	514529024	Aquisição de bens		Bens e serv. - Ajuste direto	15-12-2023	261,34	321,45	imediato	15-12-2023	Ajuste Direto Simplificado			N	N	N			28-12-2023	321,45	0,00	0,00	0,00	0,00	321,45	0,00	0,00	0,00	0,00	
Exacta Versão, Lda.	509887333	Aquisição de serviços	6703438	Bens e serv. - Consulta Prévia	21-09-2023	33 674,42	41 419,54	30 dias	06-09-2023	Consulta Prévia			N	N	N			28-12-2023	41 419,54	0,00	0,00	0,00	0,00	41 419,54	0,00	0,00	0,00	0,00	
IKEA PORTUGAL - MÓVEIS E DECORAÇÃO, LDA.	505416654	Aquisição de bens		Bens e serv. - Ajuste direto	11-11-2022	280,49	345,00	imediato	11-11-2022	Ajuste Direto Simplificado			N	N	N			10-02-2023	345,00	0,00	0,00	0,00	0,00	345,00	0,00	0,00	0,00	0,00	
TERRUM - JARDINAGEM UNIPESSOAL, LDA	505875039	Empreitada de obras públicas	5968995	Empreitadas	05-09-2022	134 466,70	142 534,70	90 dias	05-09-2022	Concurso Público			N	N	N			27-12-2022	102 175,58	0,00	21 380,21	0,00	0,00	142 534,71	0,00	21 380,21	0,00	0,00	
PMP - PAULO MAGALHÃES PRODUÇÕES DE ESPETACULOS, I.	506331598	Aquisição de serviços		Bens e serv. - Ajuste direto	30-05-2023	3 675,00	4 520,25	imediato	30-05-2023	Ajuste Direto Simplificado			N	N	N			24-08-2023	4 520,25	0,00	0,00	0,00	0,00	4 520,25	0,00	0,00	0,00	0,00	
FUNDAÇÃO FEFAL-FUND.ESTUDOS F. AUTARQUIAS LOCAIS	514452820	Aquisição de serviços		Bens e serv. - Ajuste direto	12-09-2023	220,00	220,00	imediato	12-09-2023	Ajuste Direto Simplificado			N	N	N			07-11-2023	220,00	0,00	0,00	0,00	0,00	220,00	0,00	0,00	0,00	0,00	
FUNDAÇÃO FEFAL-FUND.ESTUDOS F. AUTARQUIAS LOCAIS	514452820	Aquisição de serviços		Bens e serv. - Ajuste direto	26-10-2023	220,00	220,00	imediato	26-10-2023	Ajuste Direto Simplificado			N	N	N			14-11-2023	220,00	0,00	0,00	0,00	0,00	220,00	0,00	0,00	0,00	0,00	
LOJA DA AMÉLIA - SUPERMERCADOS, LDA.	506551423	Aquisição de bens		Bens e serv. - Ajuste direto	15-03-2023	2 856,72	3 338,24	imediato	15-03-2023	Ajuste Direto Simplificado			N	N	N			04-04-2023	2 920,31	0,00	0,00	0,00	0,00	2 920,31	0,00	0,00	0,00	0,00	
JOÃO DA VILA VELHA ACTIVIDADES HOTELEIRAS, LDA.	507361750	Aquisição de serviços		Bens e serv. - Ajuste direto	11-10-2023	174,83	200,00	imediato	11-10-2023	Ajuste Direto Simplificado			N	N	N			24-10-2023	200,00	0,00	0,00	0,00	0,00	200,00	0,00	0,00	0,00	0,00	
AGROCENTENO, UNIPESSOAL LDA	515046094	Aquisição de serviços		Bens e serv. - Ajuste direto	11-05-2023	970,00	1 028,20	imediato	11-05-2023	Ajuste Direto Simplificado			N	N	N			27-12-2023	1 028,20	0,00	0,00	0,00	0,00	1 028,20	0,00	0,00	0,00	0,00	
Carla Cristina Gonçalves Gaspar	203916557	Aquisição de serviços	6229887	Bens e serv. - Ajuste direto	30-11-2022	6 499,32	7 994,16	8 meses	01-12-2022	Ajuste Direto			N	N	N			29-12-2022	5 982,74	0,00	0,00	0,00	0,00	6 709,51	0,00	0,00	0,00	0,00	
Lápis de Memórias - Editora e Livraria, Lda.	509003699	Aquisição de bens		Bens e serv. - Ajuste direto	11-05-2023	551,89	585,00	imediato	11-05-2023	Ajuste Direto Simplificado			N	N	N			26-05-2023	585,00	0,00	0,00	0,00	0,00	585,00	0,00	0,00	0,00	0,00	
CARLOS SIMÕES, LDA	502265078	Aquisição de serviços		Bens e serv. - Ajuste direto	19-07-2023	175,89	216,34	imediato	19-07-2023	Ajuste Direto Simplificado			N	N	N			14-08-2023	216,34	0,00	0,00	0,00	0,00	216,34	0,00	0,00	0,00	0,00	
CARLOS SIMÕES, LDA	502265078	Aquisição de bens	6364332	Bens e Serviços	02-05-2023	47 903,44	58 850,34	120 dias	03-05-2023	Concurso Público			N	N	N			11-10-2023	58 850,34	0,00	0,00	0,00	0,00	58 850,34	0,00	0,00	0,00	0,00	
CARLOS SIMÕES, LDA	502265078	Aquisição de serviços		Bens e serv. - Ajuste direto	21-11-2023	305,32	375,54	imediato	21-11-2023	Ajuste Direto Simplificado			N	N	N			30-11-2023	375,54	0,00	0,00	0,00	0,00	375,54	0,00	0,00	0,00	0,00	
HIDROENGENHO ESTUDOS E EQUIPAMENTOS LDA	502976306	Aquisição de bens		Bens e serv. - Ajuste direto	12-10-2023	442,00	543,66	imediato	12-10-2023	Ajuste Direto Simplificado			N	N	N			15-11-2023	543,66	0,00	0,00	0,00	0,00	543,66	0,00	0,00	0,00	0,00	
																			4 037 379,22	274 930,16	72 711,26	0,00	0,00	9 305 692,44	274 930,16	415 549,07	0,00	0,00	

Situação dos Contratos

Exercício: 2023

Valores em EUR

Entidade		Contrato								Procedimento de contratação	Visto do Tribunal de Contas		MEDP Lei nº 30/2021	Contratos Adicionais	Contratos COVID-19	Comunicação ao Tribunal Contas		Data do primeiro pagamento	Pagamentos no período					Pagamentos acumulados					Observações
Designação	NIPC	Tipo	ID	Objeto	Data	Valor do Contrato	Preço contratual	Prazo Execução	Início da execução (física)		Número do Registo	Data	S/N	S/N	S/N	Nº de registo	Data		Trabalhos normais	Revisão de preços	Trabalhos / serviços / fornecimento complementar	Trabalhos de suprimento de erros e omissões	Outros trabalhos, incluindo os trabalhos a menos	Trabalhos normais	Revisão de preços	Trabalhos / serviços / fornecimento complementar	Trabalhos de suprimento de erros e omissões	Outros trabalhos, incluindo os trabalhos a menos	
HIDROENGENHO ESTUDOS E EQUIPAMENTOS LDA	502976306	Aquisição de bens		Bens e serv. - Ajuste direto	09-02-2023	1 598,00	1 965,54	Imediato	09-02-2023	Ajuste Direto Simplificado			N	N	N			28-03-2023	1 965,54	0,00	0,00	0,00	0,00	1 965,54	0,00	0,00	0,00	0,00	
HIDROENGENHO ESTUDOS E EQUIPAMENTOS LDA	502976306	Aquisição de bens		Bens e serv. - Ajuste direto	14-02-2023	1 598,00	1 965,54	Imediato	14-02-2023	Ajuste Direto Simplificado			N	N	N			12-04-2023	1 965,54	0,00	0,00	0,00	0,00	1 965,54	0,00	0,00	0,00	0,00	
Media Doulos, Unipessoal Lda.	517370034	Aquisição de serviços		Bens e serv. - Ajuste direto	21-06-2023	1 520,00	1 869,60	Imediato	21-06-2023	Ajuste Direto Simplificado			N	N	N			14-09-2023	1 869,60	0,00	0,00	0,00	0,00	1 869,60	0,00	0,00	0,00	0,00	
NEWPALM - GESTÃO, EXPLORAÇÃO E CONSULTORIA, S.A.	513219048	Aquisição de serviços		Bens e serv. - Ajuste direto	05-09-2023	150,00	150,00	Imediato	05-09-2023	Ajuste Direto Simplificado			N	N	N			19-09-2023	150,00	0,00	0,00	0,00	0,00	150,00	0,00	0,00	0,00	0,00	
DATALAND, LDA	514618531	Aquisição de serviços	6062003	Bens e serv. - Ajuste direto	25-08-2022	19 900,00	24 477,00	30 dias	09-09-2022	Ajuste Direto			N	N	N			14-03-2023	24 477,00	0,00	0,00	0,00	0,00	24 477,00	0,00	0,00	0,00	0,00	
Your Best Academy, Unipessoal Lda	515004081	Aquisição de serviços		Bens e serv. - Ajuste direto	26-10-2022	436,50	436,50	Imediato	26-10-2022	Ajuste Direto Simplificado			N	N	N			13-06-2023	436,50	0,00	0,00	0,00	0,00	436,50	0,00	0,00	0,00	0,00	
AMALGAMA ASSOCIAÇÃO CULTURAL	515194352	Aquisição de serviços		Bens e serv. - Ajuste direto	08-03-2023	1 500,00	1 845,00	Imediato	08-03-2023	Ajuste Direto Simplificado			N	N	N			06-06-2023	1 845,00	0,00	0,00	0,00	0,00	1 845,00	0,00	0,00	0,00	0,00	
Go Plus, Unipessoal Lda.	515407712	Aquisição de serviços	6697556	Bens e serv. - Consulta Prévia	06-09-2023	24 000,00	29 520,00	48 dias	18-07-2023	Consulta Prévia			N	N	N			03-10-2023	29 520,00	0,00	0,00	0,00	0,00	29 520,00	0,00	0,00	0,00	0,00	
AUDIOGEST - ASSOCIAÇÃO PARA A GESTÃO E DISTRIBUIÇÃ	506304175	Aquisição de serviços		Bens e Serviços	31-05-2023	596,56	596,56	Imediato	31-05-2023	Contratação excluída			N	N	N			05-06-2023	596,56	0,00	0,00	0,00	0,00	596,56	0,00	0,00	0,00	0,00	
AUDIOGEST - ASSOCIAÇÃO PARA A GESTÃO E DISTRIBUIÇÃ	506304175	Aquisição de serviços		Bens e Serviços	18-09-2023	378,51	378,51	Imediato	18-09-2023	Contratação excluída			N	N	N			20-09-2023	378,51	0,00	0,00	0,00	0,00	378,51	0,00	0,00	0,00	0,00	
WIREMAZE - SISTEMAS DE INFORMAÇÃO, SA	505331187	Aquisição de serviços	6375384	Bens e serv. - Ajuste direto	11-04-2023	19 500,00	23 985,00	36 meses	12-04-2023	Ajuste Direto			N	N	N			21-06-2023	18 450,00	0,00	0,00	0,00	0,00	18 450,00	0,00	0,00	0,00	0,00	
MAFRILAPIS - PAPELARIA UNIPESSOAL, LDA.	507361970	Aquisição de bens		Bens e serv. - Ajuste direto	17-05-2023	153,66	189,00	Imediato	17-05-2023	Ajuste Direto Simplificado			N	N	N			06-07-2023	189,00	0,00	0,00	0,00	0,00	189,00	0,00	0,00	0,00	0,00	
LEANDRO VASCONCELOS, LDA	513133631	Aquisição de serviços	6082771	Bens e Serviços	09-11-2022	164 500,00	202 335,00	240 dias	13-12-2022	Consulta Prévia Simplificada			S	N	N	503/2022	15-12-2022	29-09-2023	182 101,50	0,00	12 792,00	0,00	0,00	182 101,50	0,00	12 792,00	0,00	0,00	
COSTA VERÍSSIMO - SOLUÇÕES EMPRESARIAIS UNIPESSOA	515256358	Aquisição de serviços		Bens e serv. - Ajuste direto	07-03-2023	339,60	417,71	Imediato	07-03-2023	Ajuste Direto Simplificado			N	N	N			28-03-2023	417,71	0,00	0,00	0,00	0,00	417,71	0,00	0,00	0,00	0,00	
VALTER FERREIRA ARCANJO, LDA	505501155	Aquisição de bens		Bens e serv. - Ajuste direto	31-07-2023	2 031,47	2 498,71	Imediato	31-07-2023	Ajuste Direto Simplificado			N	N	N			06-10-2023	2 498,71	0,00	0,00	0,00	0,00	2 498,71	0,00	0,00	0,00	0,00	
VALTER FERREIRA ARCANJO, LDA	505501155	Aquisição de bens		Bens e serv. - Ajuste direto	08-02-2023	121,36	149,27	Imediato	08-02-2023	Ajuste Direto Simplificado			N	N	N			23-03-2023	149,27	0,00	0,00	0,00	0,00	149,27	0,00	0,00	0,00	0,00	
FLUXOGRAMA - EQUIP. E ORGANIZAÇÃO DE EMPRESAS S.A.	500696667	Aquisição de bens		Bens e serv. - Ajuste direto	22-02-2023	4 565,36	5 615,39	Imediato	22-02-2023	Ajuste Direto Simplificado			N	N	N			26-04-2023	5 615,39	0,00	0,00	0,00	0,00	5 615,39	0,00	0,00	0,00	0,00	
ICA - INDUSTRIA E COMERCIO ALIMENTAR, S.A.	501426230	Aquisição de serviços	5916014	Bens e Serviços	24-06-2022	8 985 698,61	10 153 839,43	1096 dias	24-06-2022	Concurso Público Comunitário	31126/2022	26-08-2022	N	N	N			02-11-2022	3 312 815,63	0,00	0,00	0,00	0,00	4 212 106,61	0,00	0,00	0,00	0,00	
SILWATT - COMÉRCIO DE EQUIPAMENTO PARA FEIRAS LDA	506554562	Aquisição de serviços		Bens e serv. - Ajuste direto	30-04-2023	2 700,00	3 321,00	Imediato	30-04-2023	Ajuste Direto Simplificado			N	N	N			19-05-2023	3 321,00	0,00	0,00	0,00	0,00	3 321,00	0,00	0,00	0,00	0,00	
CALHEIROS MEDICALSHOP, UNIPESSOAL LDA	510077420	Aquisição de bens		Bens e serv. - Ajuste direto	24-04-2023	849,42	1 044,79	Imediato	24-04-2023	Ajuste Direto Simplificado			N	N	N			06-10-2023	1 044,79	0,00	0,00	0,00	0,00	1 044,79	0,00	0,00	0,00	0,00	
CALEIDOSCOPIO EDIÇÃO E ARTES GRAFICAS SA	506369137	Aquisição de bens		Bens e serv. - Ajuste direto	20-05-2022	383,00	405,98	Imediato	20-05-2022	Ajuste Direto Simplificado			N	N	N			28-02-2023	405,98	0,00	0,00	0,00	0,00	405,98	0,00	0,00	0,00	0,00	
Comfort Film, lda	508950546	Aquisição de serviços		Bens e serv. - Ajuste direto	24-03-2023	275,00	338,25	Imediato	24-03-2023	Ajuste Direto Simplificado			N	N	N			28-11-2023	338,25	0,00	0,00	0,00	0,00	338,25	0,00	0,00	0,00	0,00	
LINK CONSULTING - TECNOLOGIA DE INFORMAÇÃO, SA	504551221	Aquisição de serviços	6243018	Critérios materiais	29-11-2022	16 818,47	20 686,72	375 dias	23-12-2022	Ajuste Direto			N	N	N			17-07-2023	20 243,92	0,00	0,00	0,00	0,00	20 243,92	0,00	0,00	0,00	0,00	
PLANTA LIVRE PROD. COMERC. PLANTAS ORNAMENTAIS LDA	507618173	Aquisição de bens	6688293	Bens e serv. - Consulta Prévia	12-10-2023	16 662,75	17 662,52	22 dias	13-10-2023	Consulta Prévia			N	N	N			30-11-2023	17 662,52	0,00	0,00	0,00	0,00	17 662,52	0,00	0,00	0,00	0,00	
LUÍS FILIPE DA SILVA	132858690	Aquisição de bens		Bens e serv. - Ajuste direto	31-05-2023	260,00	319,80	Imediato	31-05-2023	Ajuste Direto Simplificado			N	N	N			26-06-2023	319,80	0,00	0,00	0,00	0,00	319,80	0,00	0,00	0,00	0,00	
LUÍS FILIPE DA SILVA	132858690	Aquisição de bens		Bens e serv. - Ajuste direto	23-02-2023	704,82	866,93	Imediato	23-02-2023	Ajuste Direto Simplificado			N	N	N			09-03-2023	866,93	0,00	0,00	0,00	0,00	866,93	0,00	0,00	0,00	0,00	
Uguru II Produções Lda	506398137	Aquisição de serviços		Bens e serv. - Ajuste direto	19-04-2022	4 000,00	4 920,00	Imediato	19-04-2022	Ajuste Direto Simplificado			N	N	N			19-04-2023	4 920,00	0,00	0,00	0,00	0,00	4 920,00	0,00	0,00	0,00	0,00	
SUBTEMAS, LDA.	507881907	Aquisição de serviços		Bens e serv. - Ajuste direto	27-04-2023	1 393,09	1 625,00	Imediato	27-04-2023	Ajuste Direto Simplificado			N	N	N			17-05-2023	1 105,00	0,00	0,00	0,00	0,00	1 105,00	0,00	0,00	0,00	0,00	
2ADAPT - Serviços de Adaptação Climática, Lda.	514323256	Aquisição de serviços		Bens e Serviços	21-04-2023	6 097,56	7 500,00	12 meses	21-04-2023	Contratação excluída			N	N	N			21-06-2023	7 500,00	0,00	0,00	0,00	0,00	7 500,00	0,00	0,00	0,00	0,00	
																			7 680 548,87	274 930,16	85 503,26	0,00	0,00	13 648 153,07	274 930,16	428 341,07	0,00	0,00	

Situação dos Contratos

Exercício: 2023

Valores em EUR

Entidade		Contrato								Visto do Tribunal de Contas		MEDP Lei nº 30/2021	Contratos Adicionais	Contratos COVID-19	Comunicação ao Tribunal Contas		Data do primeiro pagamento	Pagamentos no período					Pagamentos acumulados					Observações
Designação	NIPC	Tipo	ID	Objeto	Data	Valor do Contrato	Preço contratual	Prazo Execução	Início da execução (física)	Procedimento de contratação	Número do Registo	Data	S/N	S/N	S/N	Nº de registo	Data		Trabalhos normais	Revisão de preços	Trabalhos / serviços / fornecimt. complemt.	Trabalhos de suprimento de erros e omissões	Outros trabalhos, incluindo os trabalhos a menos	Trabalhos normais	Revisão de preços	Trabalhos / serviços / fornecimt. complemt.	Trabalhos de suprimento de erros e omissões	Outros trabalhos, incluindo os trabalhos a menos	
LIDERGRAF - ARTES GRÁFICAS, SA	503179396	Aquisição de serviços	5870678	Bens e serv. - Consulta Prévia	20-04-2022	23 040,00	24 422,40	255 dias	21-04-2022	Consulta Prévia			N	N	N			03-08-2022	6 105,60	0,00	0,00	0,00	0,00	24 422,40	0,00	0,00	0,00	0,00	
QART-Soluções Monit e Mapeamento Urb Ambiental	514409843	Aquisição de serviços		Bens e serv. - Ajuste direto	11-05-2023	350,00	430,50	Imediato	11-05-2023	Ajuste Direto Simplificado			N	N	N			17-07-2023	430,50	0,00	0,00	0,00	0,00	430,50	0,00	0,00	0,00	0,00	
NELSON COSTA CATARINO, UNIPESSOAL	515587753	Aquisição de bens		Bens e serv. - Ajuste direto	30-06-2023	23,94	29,45	Imediato	30-06-2023	Ajuste Direto Simplificado			N	N	N			29-09-2023	29,45	0,00	0,00	0,00	0,00	29,45	0,00	0,00	0,00	0,00	
LUÍS FILIPE DA SILVA	132858690	Aquisição de bens		Bens e serv. - Ajuste direto	05-06-2023	260,00	319,80	Imediato	05-06-2023	Ajuste Direto Simplificado			N	N	N			26-06-2023	319,80	0,00	0,00	0,00	0,00	319,80	0,00	0,00	0,00	0,00	
LUÍS FILIPE DA SILVA	132858690	Aquisição de bens		Bens e serv. - Ajuste direto	28-04-2023	200,00	246,00	Imediato	28-04-2023	Ajuste Direto Simplificado			N	N	N			09-06-2023	246,00	0,00	0,00	0,00	0,00	246,00	0,00	0,00	0,00	0,00	
LUÍS FILIPE DA SILVA	132858690	Aquisição de bens		Bens e serv. - Ajuste direto	29-03-2023	100,00	123,00	Imediato	29-03-2023	Ajuste Direto Simplificado			N	N	N			10-05-2023	123,00	0,00	0,00	0,00	0,00	123,00	0,00	0,00	0,00	0,00	
XISGABARITO CONSTRUÇÕES UNIPESSOAL LDA.	515078590	Empreitada de obras públicas	6836888	Empreitadas - Consulta Prévia	24-11-2023	10 549,00	11 181,94	60 dias	13-12-2023	Consulta Prévia			N	N	N			29-12-2023	11 181,94	0,00	0,00	0,00	0,00	11 181,94	0,00	0,00	0,00	0,00	
NoOperation, Lda	515447650	Aquisição de serviços		Bens e serv. - Ajuste direto	10-07-2023	4 800,00	5 904,00	Imediato	10-07-2023	Ajuste Direto Simplificado			N	N	N			24-07-2023	2 460,00	0,00	0,00	0,00	0,00	2 460,00	0,00	0,00	0,00	0,00	
FGP - FONSECA, GARCIA E PRAZERES, Lda.	502284277	Aquisição de bens		Bens e serv. - Ajuste direto	27-07-2023	1 209,20	1 421,94	Imediato	27-07-2023	Ajuste Direto Simplificado			N	N	N			07-09-2023	1 421,93	0,00	0,00	0,00	0,00	1 421,93	0,00	0,00	0,00	0,00	
NELSON COSTA CATARINO, UNIPESSOAL	515587753	Aquisição de bens		Bens e serv. - Ajuste direto	08-03-2023	194,65	239,42	Imediato	08-03-2023	Ajuste Direto Simplificado			N	N	N			31-03-2023	239,42	0,00	0,00	0,00	0,00	239,42	0,00	0,00	0,00	0,00	
NELSON COSTA CATARINO, UNIPESSOAL	515587753	Aquisição de bens		Bens e serv. - Ajuste direto	05-06-2023	797,30	980,68	Imediato	05-06-2023	Ajuste Direto Simplificado			N	N	N			29-09-2023	980,68	0,00	0,00	0,00	0,00	980,68	0,00	0,00	0,00	0,00	
AUDIOGEST - ASSOCIAÇÃO PARA A GESTÃO E DISTRIBUIÇÃ	506304175	Aquisição de serviços		Bens e Serviços	22-09-2023	554,81	554,81	Imediato	22-09-2023	Contratação excluída			N	N	N			29-09-2023	554,81	0,00	0,00	0,00	0,00	554,81	0,00	0,00	0,00	0,00	
AUDIOGEST - ASSOCIAÇÃO PARA A GESTÃO E DISTRIBUIÇÃ	506304175	Aquisição de serviços		Bens e Serviços	24-11-2023	67,68	67,68	Imediato	24-11-2023	Contratação excluída			N	N	N			07-12-2023	67,68	0,00	0,00	0,00	0,00	67,68	0,00	0,00	0,00	0,00	
TURNAROUND FINANCING, LDA	506835553	Aquisição de serviços		Bens e serv. - Ajuste direto	04-10-2023	2 300,00	2 583,00	Imediato	04-10-2023	Ajuste Direto Simplificado			N	N	N			12-10-2023	2 583,00	0,00	0,00	0,00	0,00	2 583,00	0,00	0,00	0,00	0,00	
SUBTEMAS, LDA.	507881907	Aquisição de bens		Bens e serv. - Ajuste direto	17-04-2023	800,79	910,10	Imediato	17-04-2023	Ajuste Direto Simplificado			N	N	N			20-04-2023	910,10	0,00	0,00	0,00	0,00	910,10	0,00	0,00	0,00	0,00	
RIBATEJANA VERDE - TRANSPORTES RODOVIÁRIOS DE PAS	513333436	Aquisição de serviços	6659398	Bens e serv. - Ajuste direto	04-08-2023	14 000,00	17 220,00	5 dias	01-08-2023	Ajuste Direto			N	N	N			13-09-2023	14 840,00	0,00	0,00	0,00	0,00	14 840,00	0,00	0,00	0,00	0,00	
NELSON COSTA CATARINO, UNIPESSOAL	515587753	Aquisição de bens		Bens e serv. - Ajuste direto	19-01-2023	1 305,05	1 605,21	Imediato	19-01-2023	Ajuste Direto Simplificado			N	N	N			20-02-2023	1 605,21	0,00	0,00	0,00	0,00	1 605,21	0,00	0,00	0,00	0,00	
DM ATELIER PORTUGUÊS DE ORGANARIA UNIPESSOL, LDA	512058628	Aquisição de serviços		Bens e serv. - Ajuste direto	24-10-2022	650,00	799,50	Imediato	24-10-2022	Ajuste Direto Simplificado			N	N	N			27-09-2023	799,50	0,00	0,00	0,00	0,00	799,50	0,00	0,00	0,00	0,00	
PRETEND'ALCANÇAR - ASSOCIAÇÃO IMPRENSA REGIONAL	513525254	Aquisição de serviços		Bens e serv. - Ajuste direto	28-11-2022	470,00	470,00	Imediato	28-11-2022	Ajuste Direto Simplificado			N	N	N			23-01-2023	470,00	0,00	0,00	0,00	0,00	470,00	0,00	0,00	0,00	0,00	
CIRCUITO RADICAL, LDA	515580880	Aquisição de serviços	6469124	Critérios materiais	02-05-2023	60 000,00	73 800,00	519 dias	01-05-2023	Ajuste Direto			N	N	N			29-05-2023	36 900,00	0,00	0,00	0,00	0,00	36 900,00	0,00	0,00	0,00	0,00	
ESTEVES DA SILVA, LDA	505771098	Aquisição de serviços		Critérios materiais	17-10-2023	350,00	430,50	Imediato	17-10-2023	Ajuste Direto Simplificado			N	N	N			28-11-2023	430,50	0,00	0,00	0,00	0,00	430,50	0,00	0,00	0,00	0,00	
LIGAÇÃO VISUAL, UNIPESSOAL, LDA.	509007490	Aquisição de serviços	6397690	Bens e serv. - Consulta Prévia	05-03-2023	6 452,50	7 936,58	306 dias	10-03-2023	Consulta Prévia			N	N	N			26-05-2023	5 132,19	0,00	0,00	0,00	0,00	5 132,19	0,00	0,00	0,00	0,00	
A3 - Artes Gráficas Lda	505730600	Aquisição de bens		Bens e serv. - Ajuste direto	21-06-2023	4 926,00	6 058,98	Imediato	21-06-2023	Ajuste Direto Simplificado			N	N	N			31-08-2023	6 058,98	0,00	0,00	0,00	0,00	6 058,98	0,00	0,00	0,00	0,00	
Carla Cristina Gonçalves Gaspar	203916557	Aquisição de serviços	6710223	Bens e serv. - Ajuste direto	01-09-2023	10 080,00	12 398,40	11 meses	01-09-2023	Ajuste Direto			N	N	N			29-09-2023	4 127,79	0,00	0,00	0,00	0,00	4 127,79	0,00	0,00	0,00	0,00	
Logicalis Portugal, S.A.	505267772	Aquisição de serviços		Bens e serv. - Ajuste direto	28-08-2023	2 118,54	2 605,80	Imediato	28-08-2023	Ajuste Direto Simplificado			N	N	N			11-12-2023	390,87	0,00	0,00	0,00	0,00	390,87	0,00	0,00	0,00	0,00	
JOÃO LUÍS MARTINS ESTEVES, LDA	505812797	Locação de bens	5459100	Bens e serv. - Consulta Prévia	10-09-2021	34 272,00	42 154,56	1460 DIAS	10-09-2021	Consulta Prévia			N	N	N			21-10-2021	10 476,66	0,00	0,00	0,00	0,00	23 174,71	0,00	0,00	0,00	0,00	
AUDIOGEST - ASSOCIAÇÃO PARA A GESTÃO E DISTRIBUIÇÃ	506304175	Aquisição de serviços		Bens e Serviços	07-07-2023	378,29	378,29	Imediato	07-07-2023	Contratação excluída			N	N	N			10-07-2023	378,29	0,00	0,00	0,00	0,00	378,29	0,00	0,00	0,00	0,00	
SUBTEMAS, LDA.	507881907	Aquisição de serviços		Bens e serv. - Ajuste direto	17-07-2023	308,01	342,40	Imediato	17-07-2023	Ajuste Direto Simplificado			N	N	N			21-07-2023	342,40	0,00	0,00	0,00	0,00	342,40	0,00	0,00	0,00	0,00	
Filotipo, Lda	508225981	Aquisição de bens		Bens e serv. - Ajuste direto	13-03-2023	367,68	452,25	Imediato	13-03-2023	Ajuste Direto Simplificado			N	N	N			23-03-2023	452,25	0,00	0,00	0,00	0,00	452,25	0,00	0,00	0,00	0,00	
																			7 790 607,42	274 930,16	85 503,26	0,00	0,00	13 789 226,47	274 930,16	428 141,07	0,00	0,00	

Situação dos Contratos

Exercício: 2023

Valores em EUR

Entidade		Contrato									Visto do Tribunal de Contas		MCCP Lei nº 30/2021	Contratos Adicionais	Contratos COVID-19	Comunicação ao Tribunal Contas		Data do primeiro pagamento	Pagamentos no período					Pagamentos acumulados					Observações
Designação	NIPC	Tipo	ID	Objeto	Data	Valor do Contrato	Preço contratual	Prazo Execução	Início da execução (física)	Procedimento de contratação	Número do Registo	Data	S/N	S/N	S/N	Nº de registo	Data		Trabalhos normais	Revisão de preços	Trabalhos / serviços / forneciment. complement.	Trabalhos de suprimento de erros e omissões	Outros trabalhos, incluindo os trabalhos a menos	Trabalhos normais	Revisão de preços	Trabalhos / serviços / forneciment. complement.	Trabalhos de suprimento de erros e omissões	Outros trabalhos, incluindo os trabalhos a menos	
NELSON COSTA CATARINO, UNIPESSOAL	515587753	Aquisição de bens		Bens e serv. - Ajuste direto	06-09-2023	77,18	94,93	Imediato	06-09-2023	Ajuste Direto Simplificado			N	N	N			27-09-2023	94,93	0,00	0,00	0,00	0,00	94,93	0,00	0,00	0,00	0,00	
NELSON COSTA CATARINO, UNIPESSOAL	515587753	Aquisição de bens		Bens e serv. - Ajuste direto	26-05-2023	118,30	145,51	Imediato	26-05-2023	Ajuste Direto Simplificado			N	N	N			26-06-2023	145,51	0,00	0,00	0,00	0,00	145,51	0,00	0,00	0,00	0,00	
NELSON COSTA CATARINO, UNIPESSOAL	515587753	Aquisição de bens		Bens e serv. - Ajuste direto	16-06-2023	106,16	130,58	Imediato	16-06-2023	Ajuste Direto Simplificado			N	N	N			29-06-2023	130,58	0,00	0,00	0,00	0,00	130,58	0,00	0,00	0,00	0,00	
NELSON COSTA CATARINO, UNIPESSOAL	515587753	Aquisição de bens		Bens e serv. - Ajuste direto	19-01-2023	110,06	135,37	Imediato	19-01-2023	Ajuste Direto Simplificado			N	N	N			13-06-2023	135,37	0,00	0,00	0,00	0,00	135,37	0,00	0,00	0,00	0,00	
NELSON COSTA CATARINO, UNIPESSOAL	515587753	Aquisição de bens		Bens e serv. - Ajuste direto	31-05-2023	164,87	202,79	Imediato	31-05-2023	Ajuste Direto Simplificado			N	N	N			26-06-2023	202,79	0,00	0,00	0,00	0,00	202,79	0,00	0,00	0,00	0,00	
Waste To Me, Lda	515980196	Aquisição de bens	5968486	Bens e Serviços	07-07-2022	37 210,00	45 768,30	365 dias	03-08-2022	Concurso Público			N	N	N			18-11-2022	22 884,15	0,00	0,00	0,00	0,00	45 768,30	0,00	0,00	0,00	0,00	
ASSOCIAÇÃO INSPIRAR O FUTURO	513282157	Aquisição de serviços	6426306	Critérios materiais	21-03-2023	7 610,00	7 669,80	60 dias	31-03-2023	Ajuste Direto			N	N	N			14-09-2023	7 669,80	0,00	0,00	0,00	0,00	7 669,80	0,00	0,00	0,00	0,00	
TIMBRE DE MESTRE	515379301	Aquisição de serviços		Critérios materiais	22-05-2023	300,00	369,00	Imediato	22-05-2023	Ajuste Direto Simplificado			N	N	N			09-06-2023	369,00	0,00	0,00	0,00	0,00	369,00	0,00	0,00	0,00	0,00	
Mundos Cruzados-Agenciamento Prod. Espet. Lda	516275224	Aquisição de serviços	6711913	Critérios materiais	19-09-2023	15 000,00	18 450,00	1 dia	30-09-2023	Ajuste Direto			N	N	N			29-09-2023	18 450,00	0,00	0,00	0,00	0,00	18 450,00	0,00	0,00	0,00	0,00	
Payshop (Portugal), S.A.	505231212	Aquisição de serviços	6070607	Critérios materiais	12-09-2022	97 561,02	120 000,05	12 meses	19-09-2022	Ajuste Direto			N	N	N			26-10-2022	53 471,39	0,00	0,00	0,00	0,00	56 325,39	0,00	0,00	0,00	0,00	
JOSÉ LUÍS DE JESUS DA SILVA PIRES	191111252	Aquisição de bens		Bens e serv. - Ajuste direto	16-03-2023	150,00	150,00	Imediato	16-03-2023	Ajuste Direto Simplificado			N	N	N			21-04-2023	150,00	0,00	0,00	0,00	0,00	150,00	0,00	0,00	0,00	0,00	
Ana Rosa Castanheira da Silva Nobre	206048181	Aquisição de serviços		Critérios materiais	17-05-2023	650,00	650,00	Imediato	17-05-2023	Ajuste Direto Simplificado			N	N	N			03-07-2023	650,00	0,00	0,00	0,00	0,00	650,00	0,00	0,00	0,00	0,00	
Atlantpitoresco, Unipessoal, LDA	515219142	Empreitada de obras públicas	6089178	Empreitadas - Consulta Prévia	08-11-2022	28 923,00	30 658,38	60 dias	21-12-2022	Consulta Prévia			N	N	N			07-03-2023	30 658,38	0,00	0,00	0,00	0,00	30 658,38	0,00	0,00	0,00	0,00	
Atlantpitoresco, Unipessoal, LDA	515219142	Empreitada de obras públicas	6569661	Empreitadas - Ajuste direto	10-08-2023	15 257,96	16 173,44	60 dias	18-08-2023	Ajuste Direto			N	N	N			25-10-2023	16 173,44	0,00	0,00	0,00	0,00	16 173,44	0,00	0,00	0,00	0,00	
MYTEAM Consulting, Lda	515491543	Aquisição de bens	6370795	Critérios materiais	27-02-2023	7 520,00	9 249,60	365 dias	01-03-2023	Ajuste Direto			N	N	N			22-03-2023	9 249,60	0,00	0,00	0,00	0,00	9 249,60	0,00	0,00	0,00	0,00	
FIALHO - MEC. GERAL AUTO DE JOSÉ FIALHO PIEDADE	745832377	Aquisição de serviços		Bens e serv. - Ajuste direto	14-11-2023	2 029,79	2 496,64	Imediato	14-11-2023	Ajuste Direto Simplificado			N	N	N			29-12-2023	2 376,46	0,00	0,00	0,00	0,00	2 376,46	0,00	0,00	0,00	0,00	
NELSON COSTA CATARINO, UNIPESSOAL	515587753	Aquisição de bens		Bens e serv. - Ajuste direto	28-03-2023	324,70	399,38	Imediato	28-03-2023	Ajuste Direto Simplificado			N	N	N			03-07-2023	399,38	0,00	0,00	0,00	0,00	399,38	0,00	0,00	0,00	0,00	
Waste To Me, Lda	515980196	Aquisição de bens	6143116	Bens e serv. - Ajuste direto	23-11-2022	12 750,00	15 682,50	5 semanas	14-12-2022	Ajuste Direto			N	N	N			08-02-2023	15 682,50	0,00	0,00	0,00	0,00	15 682,50	0,00	0,00	0,00	0,00	
ERIGAZ-DISTRIBUIDORA DE GASES DO LITORAL ,LDA	500946906	Aquisição de bens		Bens e serv. - Ajuste direto	21-11-2023	962,99	1 184,48	Imediato	21-11-2023	Ajuste Direto Simplificado			N	N	N			18-12-2023	1 184,48	0,00	0,00	0,00	0,00	1 184,48	0,00	0,00	0,00	0,00	
FERNANDO L. GASPAR-SINALIZAÇÃO E EQUIPAMENTOS RODO	502042044	Aquisição de bens		Bens e serv. - Ajuste direto	28-03-2023	2 339,00	2 876,97	Imediato	28-03-2023	Ajuste Direto Simplificado			N	N	N			12-04-2023	2 876,97	0,00	0,00	0,00	0,00	2 876,97	0,00	0,00	0,00	0,00	
JOAQUIM ANTÓNIO TEIXEIRA BARREIRA	188637508	Aquisição de serviços	6710255	Bens e serv. - Ajuste direto	06-09-2023	10 800,00	13 284,00	11 meses	01-09-2023	Ajuste Direto			N	N	N			29-09-2023	3 800,25	0,00	0,00	0,00	0,00	3 800,25	0,00	0,00	0,00	0,00	
COLECTIVO A TRIBO-ASSOCIAÇÃO DE ARTE E COMUNIDADE	513336168	Aquisição de serviços		Critérios materiais	20-06-2023	2 000,00	2 000,00	Imediato	20-06-2023	Ajuste Direto Simplificado			N	N	N			03-07-2023	2 000,00	0,00	0,00	0,00	0,00	2 000,00	0,00	0,00	0,00	0,00	
PALMA & PALMA - AGÊNCIA DE VIAGENS, LDA	505835959	Aquisição de serviços	6546266	Bens e serv. - Ajuste direto	30-05-2023	8 312,34	8 312,34	7 dias	31-05-2023	Ajuste Direto			N	N	N			27-06-2023	8 312,34	0,00	0,00	0,00	0,00	8 312,34	0,00	0,00	0,00	0,00	
KEYKNOWLEDGE PEOPLE - CONSULTORIA E TECNOLOGIAS D	506426009	Aquisição de serviços	6472169	Bens e serv. - Consulta Prévia	14-07-2023	74 980,00	92 225,40	731 dias	17-07-2023	Consulta Prévia			N	N	N			14-11-2023	46 112,70	0,00	0,00	0,00	0,00	46 112,70	0,00	0,00	0,00	0,00	
COLECTIVO A TRIBO-ASSOCIAÇÃO DE ARTE E COMUNIDADE	513336168	Aquisição de serviços		Bens e serv. - Ajuste direto	24-04-2023	2 000,00	2 000,00	Imediato	24-04-2023	Ajuste Direto Simplificado			N	N	N			17-05-2023	2 000,00	0,00	0,00	0,00	0,00	2 000,00	0,00	0,00	0,00	0,00	
SODIMALVEIRA - SUPERMERCADOS,LDA	507776283	Aquisição de bens		Bens e serv. - Ajuste direto	13-09-2023	630,10	775,02	Imediato	13-09-2023	Ajuste Direto Simplificado			N	N	N			26-09-2023	775,02	0,00	0,00	0,00	0,00	775,02	0,00	0,00	0,00	0,00	
SODIMALVEIRA - SUPERMERCADOS,LDA	507776283	Aquisição de bens		Bens e serv. - Ajuste direto	22-02-2023	807,46	993,18	Imediato	22-02-2023	Ajuste Direto Simplificado			N	N	N			03-03-2023	993,17	0,00	0,00	0,00	0,00	993,17	0,00	0,00	0,00	0,00	
SODIMALVEIRA - SUPERMERCADOS,LDA	507776283	Aquisição de bens		Bens e serv. - Ajuste direto	13-10-2023	878,98	1 081,15	Imediato	13-10-2023	Ajuste Direto Simplificado			N	N	N			24-10-2023	1 081,15	0,00	0,00	0,00	0,00	1 081,15	0,00	0,00	0,00	0,00	
SAMUEL BERNARDO - ESCAVAÇÕES, LDA	505630230	Empreitada de obras públicas	5316074	Empreitadas - Consulta Prévia	28-07-2021	148 267,81	157 163,88	90 dias	06-08-2021	Consulta Prévia			N	N	N			25-10-2021	0,00	6 311,71	0,00	0,00	0,00	157 163,88	6 311,71	0,00	0,00	0,00	
																			8 038 636,78	**281 241,87**	**85 503,26**	**0,00**	**0,00**	**14 220 157,86**	**281 241,87**	**428 341,07**	**0,00**	**0,00**	

Situação dos Contratos

Exercício: 2023

Valores em EUR

Entidade		Contrato								Visto do Tribunal de Contas		MCEP Lei nº 30/2021	Contratos Adicionais	Contratos COVID-19	Comunicação ao Tribunal Contas		Data do primeiro pagamento	Pagamentos no período					Pagamentos acumulados					Observações
Designação	NIPC	Tipo	ID	Objeto	Data	Valor do Contrato	Preço contratual	Prazo Execução	Início da execução (física)	Procedimento de contratação	Número do Registo	Data	S/N	S/N	S/N	Nº de registo	Data		Trabalhos normais	Revisão de preços	Trabalhos / serviços / fornecimt. complement.	Trabalhos de suprimento de erros e omissões	Outros trabalhos, incluindo os trabalhos a menos	Trabalhos normais	Revisão de preços	Trabalhos / serviços / fornecimt. complement.	Trabalhos de suprimento de erros e omissões	Outros trabalhos, incluindo os trabalhos a menos	
MAXIRESORT - IMOBILIÁRIA, LDA.	505914115	Aquisição de bens		Bens e serv. - Ajuste direto	10-11-2022	1 557,60	1 915,85	Imediato	10-11-2022	Ajuste Direto Simplificado			N	N	N			03-03-2023	1 915,85	0,00	0,00	0,00	0,00	1 915,85	0,00	0,00	0,00	0,00	
IMPRESA PUBLISHING, S.A.	501984046	Aquisição de serviços		Bens e serv. - Ajuste direto	15-02-2023	1 500,00	1 845,00	Imediato	15-02-2023	Ajuste Direto Simplificado			N	N	N			22-03-2023	1 845,00	0,00	0,00	0,00	0,00	1 845,00	0,00	0,00	0,00	0,00	
FUNDAÇÃO FEFAL-FUND.ESTUDOS F. AUTARQUIAS LOCAIS	514452820	Aquisição de serviços		Bens e serv. - Ajuste direto	12-09-2023	150,00	150,00	Imediato	12-09-2023	Ajuste Direto Simplificado			N	N	N			29-11-2023	150,00	0,00	0,00	0,00	0,00	150,00	0,00	0,00	0,00	0,00	
PENTAGONAL NOMINAL, UNIPESSOAL LDA	515019100	Aquisição de serviços	4945410	Bens e serv. - Ajuste direto	14-10-2020	6 000,00	7 380,00	15 dias	15-10-2020	Ajuste Direto			N	N	N			02-05-2023	7 380,00	0,00	0,00	0,00	0,00	7 380,00	0,00	0,00	0,00	0,00	
PENTAGONAL NOMINAL, UNIPESSOAL LDA	515019100	Empreitada de obras públicas	6036584	Empreitadas - Consulta Prévia	09-11-2022	146 500,00	155 290,00	40 dias	10-10-2022	Consulta Prévia			N	N	N			22-11-2022	40 853,72	0,00	0,00	0,00	0,00	176 748,64	0,00	0,00	0,00	0,00	
ESTADO MAIOR DO EXERCITO	600021610	Aquisição de serviços		Bens e serv. - Ajuste direto	06-07-2023	1 309,60	1 610,81	Imediato	06-07-2023	Ajuste Direto Simplificado			N	N	N			27-07-2023	1 610,81	0,00	0,00	0,00	0,00	1 610,81	0,00	0,00	0,00	0,00	
Decunify - Soluções de Comunicações S.A	504889893	Aquisição de serviços	5039805	Bens e serv. - Consulta Prévia	01-02-2021	1 790,00	2 201,70	987 DIAS	01-02-2021	Consulta Prévia			N	N	N			26-05-2021	660,51	0,00	0,00	0,00	0,00	31 152,31	0,00	0,00	0,00	0,00	
Estudio Plast, LDA	513586733	Aquisição de bens		Bens e serv. - Ajuste direto	18-01-2023	195,42	240,37	Imediato	18-01-2023	Ajuste Direto Simplificado			N	N	N			15-02-2023	240,37	0,00	0,00	0,00	0,00	240,37	0,00	0,00	0,00	0,00	
SOLTRAFEGO - SOLUÇÕES DE TRÂNSITO, ESTACIONAMENTO	506370836	Aquisição de serviços		Bens e serv. - Ajuste direto	31-10-2023	275,00	338,25	Imediato	31-10-2023	Ajuste Direto Simplificado			N	N	N			30-11-2023	338,25	0,00	0,00	0,00	0,00	338,25	0,00	0,00	0,00	0,00	
PROJECTTIME - DIST. EQUIP. ELECT,LDA	506882918	Aquisição de serviços		Bens e serv. - Ajuste direto	28-04-2023	45,00	55,35	Imediato	28-04-2023	Ajuste Direto Simplificado			N	N	N			02-06-2023	55,35	0,00	0,00	0,00	0,00	55,35	0,00	0,00	0,00	0,00	
Nelson Filipe Monteiro Mendes	219526966	Aquisição de serviços		Critérios materiais	15-06-2023	500,00	500,00	Imediato	15-06-2023	Ajuste Direto Simplificado			N	N	N			03-08-2023	500,00	0,00	0,00	0,00	0,00	500,00	0,00	0,00	0,00	0,00	
SODIMALVEIRA - SUPERMERCADOS,LDA	507776283	Aquisição de bens		Bens e serv. - Ajuste direto	13-06-2023	86,13	94,24	Imediato	13-06-2023	Ajuste Direto Simplificado			N	N	N			03-07-2023	91,47	0,00	0,00	0,00	0,00	91,47	0,00	0,00	0,00	0,00	
MERISTEMA, S.A.	513395024	Aquisição de serviços	5487286	Bens e Serviços	30-12-2021	513 254,00	631 302,42	1095 dias	30-12-2021	Concurso Público Comunitário	469/2022	14-04-2022	N	N	N			03-08-2022	205 866,24	0,00	0,00	0,00	0,00	327 050,39	0,00	0,00	0,00	0,00	
JMMD-Automat Estores e Caixilharia Unipessoal, Lda	517616009	Aquisição de serviços		Bens e serv. - Ajuste direto	27-10-2023	180,00	221,40	Imediato	27-10-2023	Ajuste Direto Simplificado			N	N	N			21-11-2023	221,40	0,00	0,00	0,00	0,00	221,40	0,00	0,00	0,00	0,00	
JMMD-Automat Estores e Caixilharia Unipessoal, Lda	517616009	Aquisição de serviços		Bens e serv. - Ajuste direto	31-10-2023	120,00	147,60	Imediato	31-10-2023	Ajuste Direto Simplificado			N	N	N			21-11-2023	147,60	0,00	0,00	0,00	0,00	147,60	0,00	0,00	0,00	0,00	
JMMD-Automat Estores e Caixilharia Unipessoal, Lda	517616009	Aquisição de serviços		Bens e serv. - Ajuste direto	25-10-2023	230,00	282,90	Imediato	25-10-2023	Ajuste Direto Simplificado			N	N	N			21-11-2023	282,90	0,00	0,00	0,00	0,00	282,90	0,00	0,00	0,00	0,00	
JMMD-Automat Estores e Caixilharia Unipessoal, Lda	517616009	Aquisição de serviços		Bens e serv. - Ajuste direto	13-12-2023	140,00	172,20	Imediato	13-12-2023	Ajuste Direto Simplificado			N	N	N			28-12-2023	172,20	0,00	0,00	0,00	0,00	172,20	0,00	0,00	0,00	0,00	
SODIMALVEIRA - SUPERMERCADOS,LDA	507776283	Aquisição de bens		Bens e serv. - Ajuste direto	29-03-2023	962,17	1 183,47	Imediato	29-03-2023	Ajuste Direto Simplificado			N	N	N			03-04-2023	1 183,47	0,00	0,00	0,00	0,00	1 183,47	0,00	0,00	0,00	0,00	
SODIMALVEIRA - SUPERMERCADOS,LDA	507776283	Aquisição de bens		Bens e serv. - Ajuste direto	31-03-2023	304,45	361,07	Imediato	31-03-2023	Ajuste Direto Simplificado			N	N	N			04-05-2023	361,01	0,00	0,00	0,00	0,00	361,01	0,00	0,00	0,00	0,00	
JMMD-Automat Estores e Caixilharia Unipessoal, Lda	517616009	Aquisição de serviços		Bens e serv. - Ajuste direto	27-11-2023	130,00	159,90	Imediato	27-11-2023	Ajuste Direto Simplificado			N	N	N			18-12-2023	159,90	0,00	0,00	0,00	0,00	159,90	0,00	0,00	0,00	0,00	
JMMD-Automat Estores e Caixilharia Unipessoal, Lda	517616009	Aquisição de serviços		Bens e serv. - Ajuste direto	05-09-2023	385,50	474,17	Imediato	05-09-2023	Ajuste Direto Simplificado			N	N	N			25-09-2023	474,17	0,00	0,00	0,00	0,00	474,17	0,00	0,00	0,00	0,00	
JMMD-Automat Estores e Caixilharia Unipessoal, Lda	517616009	Aquisição de serviços		Bens e serv. - Ajuste direto	13-12-2023	140,00	172,20	Imediato	13-12-2023	Ajuste Direto Simplificado			N	N	N			28-12-2023	172,20	0,00	0,00	0,00	0,00	172,20	0,00	0,00	0,00	0,00	
JMMD-Automat Estores e Caixilharia Unipessoal, Lda	517616009	Aquisição de serviços		Bens e serv. - Ajuste direto	19-07-2023	120,00	147,60	Imediato	19-07-2023	Ajuste Direto Simplificado			N	N	N			14-08-2023	147,60	0,00	0,00	0,00	0,00	147,60	0,00	0,00	0,00	0,00	
SODIMALVEIRA - SUPERMERCADOS,LDA	507776283	Aquisição de bens		Bens e serv. - Ajuste direto	17-07-2023	919,93	1 131,51	Imediato	17-07-2023	Ajuste Direto Simplificado			N	N	N			24-07-2023	1 131,50	0,00	0,00	0,00	0,00	1 131,50	0,00	0,00	0,00	0,00	
SODIMALVEIRA - SUPERMERCADOS,LDA	507776283	Aquisição de bens		Bens e serv. - Ajuste direto	19-10-2023	559,88	688,65	Imediato	19-10-2023	Ajuste Direto Simplificado			N	N	N			26-10-2023	688,65	0,00	0,00	0,00	0,00	688,65	0,00	0,00	0,00	0,00	
JOAQUIM CAETANO - CABEÇA DE CASAL DA HERANÇA DE FA	742565696	Aquisição de bens		Bens e serv. - Ajuste direto	17-04-2023	200,00	200,00	Imediato	17-04-2023	Ajuste Direto Simplificado			N	N	N			03-08-2023	200,00	0,00	0,00	0,00	0,00	200,00	0,00	0,00	0,00	0,00	
CATARINA ISABEL LOPES DA SILVA	245556630	Aquisição de serviços		Bens e serv. - Ajuste direto	06-12-2023	35,67	43,87	Imediato	06-12-2023	Ajuste Direto Simplificado			N	N	N			20-12-2023	43,87	0,00	0,00	0,00	0,00	43,87	0,00	0,00	0,00	0,00	
JMMD-Automat Estores e Caixilharia Unipessoal, Lda	517616009	Aquisição de serviços		Bens e serv. - Ajuste direto	27-10-2023	160,00	196,80	Imediato	27-10-2023	Ajuste Direto Simplificado			N	N	N			21-11-2023	196,80	0,00	0,00	0,00	0,00	196,80	0,00	0,00	0,00	0,00	
JMMD-Automat Estores e Caixilharia Unipessoal, Lda	517616009	Aquisição de serviços		Bens e serv. - Ajuste direto	17-07-2023	230,00	282,90	Imediato	17-07-2023	Ajuste Direto Simplificado			N	N	N			14-08-2023	282,90	0,00	0,00	0,00	0,00	282,90	0,00	0,00	0,00	0,00	
MERISTEMA, S.A.	513395024	Aquisição de serviços	6589089	Bens e serv. - Ajuste direto	11-07-2023	10 203,36	12 550,13	365 dias	11-07-2023	Ajuste Direto			N	N	N			06-10-2023	5 229,20	0,00	0,00	0,00	0,00	5 229,20	0,00	0,00	0,00	0,00	
																			8 311 241,72	281 241,87	85 503,26	0,00	0,00	14 780 333,67	281 241,87	428 343,07	0,00	0,00	

Situação dos Contratos

Exercício: 2023

Valores em EUR

Entidade				Contrato						Procedimento de contratação	Visto do Tribunal de Contas		MEDP Lei nº 30/2021	Contratos Adicionais	Contratos COVID-19	Comunicação ao Tribunal Contas		Data do primeiro pagamento	Pagamentos no período					Pagamentos acumulados					Observações
Designação	NIPC	Tipo	ID	Objeto	Data	Valor do Contrato	Preço contratual	Praxo Execução	Início da execução (física)		Número do Registo	Data	S/N	S/N	S/N	Nº de registo	Data		Trabalhos normais	Revisão de preços	Trabalhos / serviços / fornecimnt. complement.	Trabalhos de suprimento de erros e omissões	Outros trabalhos, incluindo os trabalhos a menos	Trabalhos normais	Revisão de preços	Trabalhos / serviços / fornecimnt. complement.	Trabalhos de suprimento de erros e omissões	Outros trabalhos, incluindo os trabalhos a menos	
MAFRITÁXI-TRANSPORTE DE PASSAGEIROS, LDA	505237024	Aquisição de serviços		Bens e serv. - Ajuste direto	21-11-2023	2 552,83	2 706,00	Imediato	21-11-2023	Ajuste Direto Simplificado			N	N	N			07-12-2023	88,00	0,00	0,00	0,00	0,00	88,00	0,00	0,00	0,00	0,00	
FILIPE ALEXANDRE FREIRE BATALHA	230644643	Aquisição de serviços		Bens e serv. - Ajuste direto	12-09-2023	1 200,00	1 200,00	Imediato	12-09-2023	Ajuste Direto Simplificado			N	N	N			24-11-2023	1 200,00	0,00	0,00	0,00	0,00	1 200,00	0,00	0,00	0,00	0,00	
CLAUDIA CRISTINA ROSAS BINGRE DO AMARAL	205043879	Aquisição de serviços	6049478	Bens e serv. - Consulta Prévia	17-08-2022	17 060,72	20 984,68	11 meses	01-08-2022	Consulta Prévia			N	N	N			29-09-2022	12 768,47	0,00	0,00	0,00	0,00	19 597,16	0,00	0,00	0,00	0,00	
Incurso Formação e Consultoria Lda	505132320	Aquisição de serviços		Bens e serv. - Ajuste direto	22-06-2023	170,00	170,00	Imediato	22-06-2023	Ajuste Direto Simplificado			N	N	N			21-11-2023	170,00	0,00	0,00	0,00	0,00	170,00	0,00	0,00	0,00	0,00	
Incurso Formação e Consultoria Lda	505132320	Aquisição de serviços		Bens e serv. - Ajuste direto	28-04-2023	180,00	180,00	Imediato	28-04-2023	Ajuste Direto Simplificado			N	N	N			09-06-2023	180,00	0,00	0,00	0,00	0,00	180,00	0,00	0,00	0,00	0,00	
SODIMALVEIRA - SUPERMERCADOS,LDA	507776283	Aquisição de bens		Bens e serv. - Ajuste direto	08-11-2023	877,91	1 079,83	Imediato	08-11-2023	Ajuste Direto Simplificado			N	N	N			23-11-2023	877,91	0,00	0,00	0,00	0,00	877,91	0,00	0,00	0,00	0,00	
BLINKER PORTUGAL-PRODUTOS TECNICOS PARA MONTAGEM E	504876740	Aquisição de bens		Bens e serv. - Ajuste direto	11-10-2023	174,38	214,49	Imediato	11-10-2023	Ajuste Direto Simplificado			N	N	N			16-11-2023	214,49	0,00	0,00	0,00	0,00	214,49	0,00	0,00	0,00	0,00	
GESTIPRAGA-GESTÃO INTEGRADA PRAGAS SERVIÇOS, LDA	515871869	Aquisição de serviços	5747660	Bens e serv. - Ajuste direto	27-02-2022	10 275,00	12 638,25	1095 dias	10-02-2022	Ajuste Direto			N	N	N			29-03-2022	4 212,72	0,00	0,00	0,00	0,00	7 021,20	0,00	0,00	0,00	0,00	
Incurso Formação e Consultoria Lda	505132320	Aquisição de serviços		Bens e serv. - Ajuste direto	19-06-2023	160,00	160,00	Imediato	19-06-2023	Ajuste Direto Simplificado			N	N	N			06-07-2023	160,00	0,00	0,00	0,00	0,00	160,00	0,00	0,00	0,00	0,00	
Incurso Formação e Consultoria Lda	505132320	Aquisição de serviços		Bens e serv. - Ajuste direto	20-10-2023	410,00	410,00	Imediato	20-10-2023	Ajuste Direto Simplificado			N	N	N			12-12-2023	170,00	0,00	0,00	0,00	0,00	170,00	0,00	0,00	0,00	0,00	
Incurso Formação e Consultoria Lda	505132320	Aquisição de serviços		Bens e serv. - Ajuste direto	24-04-2023	170,00	170,00	Imediato	24-04-2023	Ajuste Direto Simplificado			N	N	N			21-11-2023	170,00	0,00	0,00	0,00	0,00	170,00	0,00	0,00	0,00	0,00	
ISABETA-CONSTRUÇÕES, LDA	505773171	Aquisição de bens		Bens e serv. - Ajuste direto	04-09-2023	3 739,00	4 598,97	Imediato	04-09-2023	Ajuste Direto Simplificado			N	N	N			27-09-2023	4 598,97	0,00	0,00	0,00	0,00	4 598,97	0,00	0,00	0,00	0,00	
BLINKER PORTUGAL-PRODUTOS TECNICOS PARA MONTAGEM E	504876740	Aquisição de bens		Bens e serv. - Ajuste direto	07-02-2023	198,63	244,31	Imediato	07-02-2023	Ajuste Direto Simplificado			N	N	N			03-03-2023	244,31	0,00	0,00	0,00	0,00	244,31	0,00	0,00	0,00	0,00	
GONÇALO FERREIRA CARDOSO DE OLIVEIRA	220759650	Aquisição de serviços		Bens e serv. - Ajuste direto	24-07-2023	350,00	430,50	Imediato	24-07-2023	Ajuste Direto Simplificado			N	N	N			02-08-2023	430,50	0,00	0,00	0,00	0,00	430,50	0,00	0,00	0,00	0,00	
HIGIMAIA - Artigos de Higiene e Papelaria, Lda	502039051	Aquisição de bens		Bens e serv. - Ajuste direto	18-01-2023	28,50	35,06	Imediato	18-01-2023	Ajuste Direto Simplificado			N	N	N			08-02-2023	35,06	0,00	0,00	0,00	0,00	35,06	0,00	0,00	0,00	0,00	
Incurso Formação e Consultoria Lda	505132320	Aquisição de serviços		Bens e serv. - Ajuste direto	29-06-2023	160,00	160,00	Imediato	29-06-2023	Ajuste Direto Simplificado			N	N	N			07-07-2023	160,00	0,00	0,00	0,00	0,00	160,00	0,00	0,00	0,00	0,00	
Incurso Formação e Consultoria Lda	505132320	Aquisição de serviços		Bens e serv. - Ajuste direto	08-11-2023	170,00	170,00	Imediato	08-11-2023	Ajuste Direto Simplificado			N	N	N			29-11-2023	170,00	0,00	0,00	0,00	0,00	170,00	0,00	0,00	0,00	0,00	
JMMD-Automat Estores e Caixilharia Unipessoal, Lda	517616009	Aquisição de serviços		Bens e serv. - Ajuste direto	20-07-2023	130,00	159,90	Imediato	20-07-2023	Ajuste Direto Simplificado			N	N	N			31-10-2023	159,90	0,00	0,00	0,00	0,00	159,90	0,00	0,00	0,00	0,00	
JMMD-Automat Estores e Caixilharia Unipessoal, Lda	517616009	Aquisição de serviços		Bens e serv. - Ajuste direto	21-07-2023	220,00	270,60	Imediato	21-07-2023	Ajuste Direto Simplificado			N	N	N			31-10-2023	270,60	0,00	0,00	0,00	0,00	270,60	0,00	0,00	0,00	0,00	
LUÍS FILIPE DA SILVA	132858690	Aquisição de bens		Bens e serv. - Ajuste direto	18-08-2023	948,00	1 166,04	Imediato	18-08-2023	Ajuste Direto Simplificado			N	N	N			12-09-2023	1 166,04	0,00	0,00	0,00	0,00	1 166,04	0,00	0,00	0,00	0,00	
LUÍS FILIPE DA SILVA	132858690	Aquisição de bens		Bens e serv. - Ajuste direto	13-03-2023	190,00	233,70	Imediato	13-03-2023	Ajuste Direto Simplificado			N	N	N			10-05-2023	233,70	0,00	0,00	0,00	0,00	233,70	0,00	0,00	0,00	0,00	
SILABAS FRESCAS, LdA	515528331	Aquisição de bens		Bens e serv. - Ajuste direto	28-09-2023	82,80	93,56	Imediato	28-09-2023	Ajuste Direto Simplificado			N	N	N			25-10-2023	93,57	0,00	0,00	0,00	0,00	93,57	0,00	0,00	0,00	0,00	
Media Doulos, Unipessoal Lda.	517370034	Aquisição de serviços		Bens e serv. - Ajuste direto	08-09-2023	4 050,00	4 981,50	Imediato	08-09-2023	Ajuste Direto Simplificado			N	N	N			29-09-2023	4 981,50	0,00	0,00	0,00	0,00	4 981,50	0,00	0,00	0,00	0,00	
Incurso Formação e Consultoria Lda	505132320	Aquisição de serviços		Bens e serv. - Ajuste direto	20-12-2023	170,00	170,00	Imediato	20-12-2023	Ajuste Direto Simplificado			N	N	N			29-12-2023	170,00	0,00	0,00	0,00	0,00	170,00	0,00	0,00	0,00	0,00	
Incurso Formação e Consultoria Lda	505132320	Aquisição de serviços		Bens e serv. - Ajuste direto	19-06-2023	190,00	190,00	Imediato	19-06-2023	Ajuste Direto Simplificado			N	N	N			21-12-2023	190,00	0,00	0,00	0,00	0,00	190,00	0,00	0,00	0,00	0,00	
Incurso Formação e Consultoria Lda	505132320	Aquisição de serviços		Bens e serv. - Ajuste direto	19-06-2023	190,00	190,00	Imediato	19-06-2023	Ajuste Direto Simplificado			N	N	N			21-12-2023	190,00	0,00	0,00	0,00	0,00	190,00	0,00	0,00	0,00	0,00	
MUNICÍPIO DA AMADORA	505456010	Aquisição de serviços		Bens e serv. - Ajuste direto	28-11-2023	11,48	11,48	Imediato	28-11-2023	Ajuste Direto Simplificado			N	N	N			07-12-2023	11,48	0,00	0,00	0,00	0,00	11,48	0,00	0,00	0,00	0,00	
DROGARIA PINHEIRENSE - MATERIAIS DE CONSTRUÇÃO, LD	503223514	Aquisição de bens		Bens e serv. - Ajuste direto	10-11-2023	110,00	135,30	Imediato	10-11-2023	Ajuste Direto Simplificado			N	N	N			12-12-2023	135,30	0,00	0,00	0,00	0,00	135,30	0,00	0,00	0,00	0,00	
DROGARIA PINHEIRENSE - MATERIAIS DE CONSTRUÇÃO, LD	503223514	Aquisição de bens		Bens e serv. - Ajuste direto	10-05-2023	504,08	620,02	Imediato	10-05-2023	Ajuste Direto Simplificado			N	N	N			26-06-2023	620,02	0,00	0,00	0,00	0,00	620,02	0,00	0,00	0,00	0,00	
																			8 345 314,26	281 241,87	85 503,26	0,00	0,00	14 824 043,38	281 241,87	428 341,09	0,00	0,00	

Situação dos Contratos

Exercício: 2023

Valores em EUR

Entidade				Contrato						Visto do Tribunal de Contas		MEPC Lei nº 30/2021	Contratos Adicionais	Contratos COVID-19	Comunicação ao Tribunal Contas		Data do primeiro pagamento	Pagamentos no período					Pagamentos acumulados					Observações
Designação	NIPC	Tipo	ID	Objeto	Data	Valor do Contrato	Preço contratual	Prazo Execução	Início da execução (física)	Procedimento de contratação	Número do Registo	Data	S/N	S/N	S/N	Nº de registo	Data		Trabalhos normais	Revisão de preços	Trabalhos / serviços / fornecimento complementar.	Trabalhos de suprimento de erros e omissões	Outros trabalhos, incluindo os trabalhos a menos	Trabalhos normais	Revisão de preços	Trabalhos / serviços / fornecimento complementar.	Trabalhos de suprimento de erros e omissões	Outros trabalhos, incluindo os trabalhos a menos	
PLANTA LIVRE PROD. COMERC. PLANTAS ORNAMENTAIS LDA	507618173	Aquisição de bens		Bens e serv. - Ajuste direto	13-10-2023	2 046,75	2 169,56	Imediato	13-10-2023	Ajuste Direto Simplificado			N	N	N			10-11-2023	2 169,56	0,00	0,00	0,00	0,00	2 169,56	0,00	0,00	0,00	0,00	
LUÍS FILIPE DA SILVA	13285869O	Aquisição de bens		Bens e serv. - Ajuste direto	19-09-2023	90,00	110,70	Imediato	19-09-2023	Ajuste Direto Simplificado			N	N	N			29-09-2023	110,70	0,00	0,00	0,00	0,00	110,70	0,00	0,00	0,00	0,00	
Blog de Xisto - Unipessoal Lda.	515974722	Empreitada de obras públicas	6511011	Empreitadas - Consulta Prévia	17-07-2023	144 247,60	152 902,46	40 dias	24-07-2023	Consulta Prévia			N	N	N			31-10-2023	152 902,46	0,00	0,00	0,00	0,00	152 902,46	0,00	0,00	0,00	0,00	
Blog de Xisto - Unipessoal Lda.	515974722	Empreitada de obras públicas	6554986	Empreitadas - Consulta Prévia	17-07-2023	148 809,42	157 737,99	45 dias	20-07-2023	Consulta Prévia			N	N	N			07-09-2023	157 737,99	0,00	0,00	0,00	0,00	157 737,99	0,00	0,00	0,00	0,00	
DIFFERENT WAYS LDA.	516043080	Aquisição de serviços		Bens e serv. - Ajuste direto	20-04-2023	4 440,00	5 461,20	Imediato	20-04-2023	Ajuste Direto Simplificado			N	N	N			26-05-2023	3 459,20	0,00	0,00	0,00	0,00	3 459,20	0,00	0,00	0,00	0,00	
SOCOMEC IBERICA SA SUCURSAL	980326699	Aquisição de bens		Bens e serv. - Ajuste direto	19-09-2023	365,00	448,95	Imediato	19-09-2023	Ajuste Direto Simplificado			N	N	N			26-10-2023	448,95	0,00	0,00	0,00	0,00	448,95	0,00	0,00	0,00	0,00	
SOCOMEC IBERICA SA SUCURSAL	980326699	Aquisição de bens		Bens e serv. - Ajuste direto	20-09-2023	1 670,00	2 054,10	Imediato	20-09-2023	Ajuste Direto Simplificado			N	N	N			03-10-2023	2 054,10	0,00	0,00	0,00	0,00	2 054,10	0,00	0,00	0,00	0,00	
SOCOMEC IBERICA SA SUCURSAL	980326699	Aquisição de serviços		Bens e serv. - Ajuste direto	17-10-2023	210,00	258,30	Imediato	17-10-2023	Ajuste Direto Simplificado			N	N	N			12-12-2023	258,30	0,00	0,00	0,00	0,00	258,30	0,00	0,00	0,00	0,00	
EMPREENDIMENTOS TURISTICOS MONTEBELO S.A.	502062703	Aquisição de serviços		Bens e serv. - Ajuste direto	10-10-2023	226,42	240,01	Imediato	10-10-2023	Ajuste Direto Simplificado			N	N	N			02-11-2023	240,00	0,00	0,00	0,00	0,00	240,00	0,00	0,00	0,00	0,00	
VALTER FERREIRA ARCANJO, LDA	505501155	Aquisição de bens		Bens e serv. - Ajuste direto	02-02-2023	2 908,80	3 577,82	Imediato	02-02-2023	Ajuste Direto Simplificado			N	N	N			11-04-2023	3 577,82	0,00	0,00	0,00	0,00	3 577,82	0,00	0,00	0,00	0,00	
VALTER FERREIRA ARCANJO, LDA	505501155	Aquisição de bens		Bens e serv. - Ajuste direto	06-06-2023	798,00	981,54	Imediato	06-06-2023	Ajuste Direto Simplificado			N	N	N			27-09-2023	981,52	0,00	0,00	0,00	0,00	981,52	0,00	0,00	0,00	0,00	
Metas Diárias Transporte de Passageiros Lda	507938810	Aquisição de serviços		Bens e serv. - Ajuste direto	15-05-2023	1 560,00	1 653,60	Imediato	15-05-2023	Ajuste Direto Simplificado			N	N	N			09-06-2023	1 653,60	0,00	0,00	0,00	0,00	1 653,60	0,00	0,00	0,00	0,00	
Feiteira Santos Transportes Unip., Lda	513813179	Aquisição de serviços		Bens e serv. - Ajuste direto	09-05-2023	300,00	369,00	Imediato	09-05-2023	Ajuste Direto Simplificado			N	N	N			06-07-2023	369,00	0,00	0,00	0,00	0,00	369,00	0,00	0,00	0,00	0,00	
HUB S.A.	513409971	Aquisição de serviços		Bens e serv. - Ajuste direto	20-04-2023	502,67	532,10	Imediato	20-04-2023	Ajuste Direto Simplificado			N	N	N			26-05-2023	532,10	0,00	0,00	0,00	0,00	532,10	0,00	0,00	0,00	0,00	
MARTIM HENRIQUES RESENDE	270328998	Aquisição de serviços		Bens e serv. - Ajuste direto	21-06-2023	522,50	522,50	Imediato	21-06-2023	Ajuste Direto Simplificado			N	N	N			22-06-2023	522,50	0,00	0,00	0,00	0,00	522,50	0,00	0,00	0,00	0,00	
SOCIEDADE PORTUGUESA DE AUTORES	500257841	Aquisição de serviços		Bens e Serviços	29-05-2023	120,00	120,00	Imediato	29-05-2023	Contratação excluída			N	N	N			02-06-2023	120,00	0,00	0,00	0,00	0,00	120,00	0,00	0,00	0,00	0,00	
SOCIEDADE PORTUGUESA DE AUTORES	500257841	Aquisição de serviços		Bens e Serviços	07-08-2023	414,00	414,00	Imediato	07-08-2023	Contratação excluída			N	N	N			21-09-2023	414,00	0,00	0,00	0,00	0,00	414,00	0,00	0,00	0,00	0,00	
SOCIEDADE PORTUGUESA DE AUTORES	500257841	Aquisição de serviços		Bens e Serviços	27-09-2023	207,00	207,00	Imediato	27-09-2023	Contratação excluída			N	N	N			26-10-2023	207,00	0,00	0,00	0,00	0,00	207,00	0,00	0,00	0,00	0,00	
SOCIEDADE PORTUGUESA DE AUTORES	500257841	Aquisição de serviços		Bens e Serviços	11-12-2023	103,50	103,50	Imediato	11-12-2023	Contratação excluída			N	N	N			15-12-2023	103,50	0,00	0,00	0,00	0,00	103,50	0,00	0,00	0,00	0,00	
CARVALHO & AFONSO, LDA	500328323	Aquisição de bens		Bens e serv. - Ajuste direto	18-10-2022	107,45	132,16	Imediato	18-10-2022	Ajuste Direto Simplificado			N	N	N			31-01-2023	132,16	0,00	0,00	0,00	0,00	132,16	0,00	0,00	0,00	0,00	
CARVALHO & AFONSO, LDA	500328323	Aquisição de bens		Bens e serv. - Ajuste direto	16-11-2022	2 895,66	3 561,66	Imediato	16-11-2022	Ajuste Direto Simplificado			N	N	N			08-02-2023	3 561,66	0,00	0,00	0,00	0,00	3 561,66	0,00	0,00	0,00	0,00	
SOCIEDADE PORTUGUESA DE AUTORES	500257841	Aquisição de serviços		Bens e Serviços	29-05-2023	158,00	158,00	Imediato	29-05-2023	Contratação excluída			N	N	N			15-06-2023	158,00	0,00	0,00	0,00	0,00	158,00	0,00	0,00	0,00	0,00	
SOCIEDADE PORTUGUESA DE AUTORES	500257841	Aquisição de serviços		Bens e Serviços	13-07-2023	5 661,00	5 661,00	Imediato	13-07-2023	Contratação excluída			N	N	N			28-07-2023	5 661,00	0,00	0,00	0,00	0,00	5 661,00	0,00	0,00	0,00	0,00	
SOCIEDADE PORTUGUESA DE AUTORES	500257841	Aquisição de serviços		Bens e Serviços	18-01-2023	216,00	216,00	Imediato	18-01-2023	Contratação excluída			N	N	N			02-02-2023	216,00	0,00	0,00	0,00	0,00	216,00	0,00	0,00	0,00	0,00	
SOCIEDADE PORTUGUESA DE AUTORES	500257841	Aquisição de serviços		Bens e Serviços	27-01-2023	75,00	75,00	Imediato	27-01-2023	Contratação excluída			N	N	N			16-02-2023	75,00	0,00	0,00	0,00	0,00	75,00	0,00	0,00	0,00	0,00	
SOCIEDADE PORTUGUESA DE AUTORES	500257841	Aquisição de serviços		Bens e Serviços	17-02-2023	654,00	654,00	Imediato	17-02-2023	Contratação excluída			N	N	N			27-02-2023	654,00	0,00	0,00	0,00	0,00	654,00	0,00	0,00	0,00	0,00	
SOCIEDADE PORTUGUESA DE AUTORES	500257841	Aquisição de serviços		Bens e Serviços	12-04-2023	120,00	120,00	Imediato	12-04-2023	Contratação excluída			N	N	N			18-04-2023	120,00	0,00	0,00	0,00	0,00	120,00	0,00	0,00	0,00	0,00	
SOCIEDADE PORTUGUESA DE AUTORES	500257841	Aquisição de serviços		Bens e Serviços	13-10-2023	120,00	120,00	Imediato	13-10-2023	Contratação excluída			N	N	N			03-11-2023	120,00	0,00	0,00	0,00	0,00	120,00	0,00	0,00	0,00	0,00	
SOCIEDADE PORTUGUESA DE AUTORES	500257841	Aquisição de serviços		Bens e Serviços	07-11-2023	120,00	120,00	Imediato	07-11-2023	Contratação excluída			N	N	N			14-11-2023	120,00	0,00	0,00	0,00	0,00	120,00	0,00	0,00	0,00	0,00	
SOCIEDADE PORTUGUESA DE AUTORES	500257841	Aquisição de serviços		Critérios materiais	13-02-2023	1 500,00	1 500,00	Imediato	13-02-2023	Ajuste Direto Simplificado			N	N	N			23-02-2023	1 500,00	0,00	0,00	0,00	0,00	1 500,00	0,00	0,00	0,00	0,00	
																			8 685 494,38	281 241,87	85 503,26	0,00	0,00	15 164 223,50	281 241,87	428 341,07	0,00	0,00	

Situação dos Contratos

Exercício: 2023

Valores em EUR

Entidade		Contrato								Procedimento de contratação	Visto do Tribunal de Contas		MCCP Lei nº 30/2021	Contratos Adicionais	Contratos COVID-19	Comunicação ao Tribunal Contas		Data do primeiro pagamento	Pagamentos no período					Pagamentos acumulados					Observações
Designação	NIPC	Tipo	ID	Objeto	Data	Valor do Contrato	Preço contratual	Prazo Execução	Início da execução (física)		Número do Registo	Data	S/N	S/N	S/N	Nº de registo	Data		Trabalhos normais	Revisão de preços	Trabalhos / serviços / fornecimento. complement.	Trabalhos de suprimento de erros e omissões	Outros trabalhos, incluindo os trabalhos a menos	Trabalhos normais	Revisão de preços	Trabalhos / serviços / fornecimento. complement.	Trabalhos de suprimento de erros e omissões	Outros trabalhos, incluindo os trabalhos a menos	
SOCIEDADE PORTUGUESA DE AUTORES	500257841	Aquisição de serviços		Bens e Serviços	19-01-2023	103,50	103,50	Imediato	19-01-2023	Contratação excluída			N	N	N			02-02-2023	103,50	0,00	0,00	0,00	0,00	103,50	0,00	0,00	0,00	0,00	
SOCIEDADE PORTUGUESA DE AUTORES	500257841	Aquisição de serviços		Bens e Serviços	20-01-2023	360,00	360,00	Imediato	20-01-2023	Contratação excluída			N	N	N			28-03-2023	360,00	0,00	0,00	0,00	0,00	360,00	0,00	0,00	0,00	0,00	
SOCIEDADE PORTUGUESA DE AUTORES	500257841	Aquisição de serviços		Bens e Serviços	11-05-2023	120,00	120,00	Imediato	11-05-2023	Contratação excluída			N	N	N			17-05-2023	120,00	0,00	0,00	0,00	0,00	120,00	0,00	0,00	0,00	0,00	
SOCIEDADE PORTUGUESA DE AUTORES	500257841	Aquisição de serviços		Bens e Serviços	18-09-2023	316,00	316,00	Imediato	18-09-2023	Contratação excluída			N	N	N			26-09-2023	316,00	0,00	0,00	0,00	0,00	316,00	0,00	0,00	0,00	0,00	
SOCIEDADE PORTUGUESA DE AUTORES	500257841	Aquisição de serviços		Critérios materiais	13-12-2023	724,50	724,50	Imediato	13-12-2023	Contratação excluída			N	N	N			18-12-2023	724,50	0,00	0,00	0,00	0,00	724,50	0,00	0,00	0,00	0,00	
SOCIEDADE PORTUGUESA DE AUTORES	500257841	Aquisição de serviços		Bens e Serviços	30-11-2023	120,00	120,00	Imediato	30-11-2023	Contratação excluída			N	N	N			13-12-2023	120,00	0,00	0,00	0,00	0,00	120,00	0,00	0,00	0,00	0,00	
SOCIEDADE PORTUGUESA DE AUTORES	500257841	Aquisição de serviços		Bens e Serviços	12-12-2023	3 472,50	3 472,50	Imediato	12-12-2023	Contratação excluída			N	N	N			18-12-2023	3 472,50	0,00	0,00	0,00	0,00	3 472,50	0,00	0,00	0,00	0,00	
SOCIEDADE PORTUGUESA DE AUTORES	500257841	Aquisição de serviços		Critérios materiais	03-10-2023	60,00	60,00	Imediato	03-10-2023	Contratação excluída			N	N	N			29-11-2023	60,00	0,00	0,00	0,00	0,00	60,00	0,00	0,00	0,00	0,00	
SOCIEDADE PORTUGUESA DE AUTORES	500257841	Aquisição de serviços		Bens e Serviços	15-03-2023	58,00	58,00	Imediato	15-03-2023	Contratação excluída			N	N	N			09-05-2023	58,00	0,00	0,00	0,00	0,00	58,00	0,00	0,00	0,00	0,00	
SOCIEDADE PORTUGUESA DE AUTORES	500257841	Aquisição de serviços		Bens e Serviços	21-03-2023	189,00	189,00	Imediato	21-03-2023	Contratação excluída			N	N	N			28-03-2023	189,00	0,00	0,00	0,00	0,00	189,00	0,00	0,00	0,00	0,00	
SOCIEDADE PORTUGUESA DE AUTORES	500257841	Aquisição de serviços		Bens e Serviços	17-04-2023	189,00	189,00	Imediato	17-04-2023	Contratação excluída			N	N	N			17-05-2023	189,00	0,00	0,00	0,00	0,00	189,00	0,00	0,00	0,00	0,00	
SOCIEDADE PORTUGUESA DO AR LIQUIDO LDA	500261512	Aquisição de bens		Bens e serv. - Ajuste direto	31-05-2023	233,05	262,05	Imediato	31-05-2023	Ajuste Direto Simplificado			N	N	N			21-06-2023	233,24	0,00	0,00	0,00	0,00	233,24	0,00	0,00	0,00	0,00	
ABIL- SOCIEDADE DE ABASTECIMENTOS INDUSTRIAIS, LDA	500304971	Aquisição de serviços		Bens e serv. - Ajuste direto	08-02-2023	3 453,00	4 247,19	Imediato	08-02-2023	Ajuste Direto Simplificado			N	N	N			10-04-2023	4 247,19	0,00	0,00	0,00	0,00	4 247,19	0,00	0,00	0,00	0,00	
JOLAI-LIVRARIA, PAPELARIA E TABACARIA, LDA	501758534	Aquisição de bens		Bens e serv. - Ajuste direto	05-06-2023	85,68	105,39	Imediato	05-06-2023	Ajuste Direto Simplificado			N	N	N			07-07-2023	105,30	0,00	0,00	0,00	0,00	105,30	0,00	0,00	0,00	0,00	
ORBIVENDAS EQUIPAMENTOS DE MANUTENÇÃO INDUSTRIAL,	500616566	Aquisição de bens		Bens e serv. - Ajuste direto	09-02-2023	2 373,30	2 919,16	Imediato	09-02-2023	Ajuste Direto Simplificado			N	N	N			30-03-2023	2 919,16	0,00	0,00	0,00	0,00	2 919,16	0,00	0,00	0,00	0,00	
ORBIVENDAS EQUIPAMENTOS DE MANUTENÇÃO INDUSTRIAL,	500616566	Aquisição de bens		Bens e serv. - Ajuste direto	17-05-2023	86,80	106,76	Imediato	17-05-2023	Ajuste Direto Simplificado			N	N	N			12-07-2023	106,76	0,00	0,00	0,00	0,00	106,76	0,00	0,00	0,00	0,00	
ASSOCIAÇÃO ACADÉMICA DA FACULDADE DE DIREITO DE L	500920869	Aquisição de bens		Bens e serv. - Ajuste direto	18-01-2023	59,91	63,50	Imediato	18-01-2023	Ajuste Direto Simplificado			N	N	N			25-01-2023	63,50	0,00	0,00	0,00	0,00	63,50	0,00	0,00	0,00	0,00	
AUTOMAFRA - PNEUS, ACESSÓRIOS COMBUSTÍVEIS E VIATU	501192948	Aquisição de serviços		Bens e serv. - Ajuste direto	28-02-2023	292,68	360,00	Imediato	28-02-2023	Ajuste Direto Simplificado			N	N	N			14-08-2023	360,00	0,00	0,00	0,00	0,00	360,00	0,00	0,00	0,00	0,00	
JOLAI-LIVRARIA, PAPELARIA E TABACARIA, LDA	501758534	Aquisição de bens		Bens e serv. - Ajuste direto	14-07-2023	277,37	341,17	Imediato	14-07-2023	Ajuste Direto Simplificado			N	N	N			26-09-2023	236,62	0,00	0,00	0,00	0,00	236,62	0,00	0,00	0,00	0,00	
JOLAI-LIVRARIA, PAPELARIA E TABACARIA, LDA	501758534	Aquisição de bens	6045546	Bens e serv. - Consulta Prévia	03-08-2022	38 962,25	47 923,57	30 dias uteis	25-08-2022	Consulta Prévia			N	N	N			08-11-2022	4 047,64	0,00	0,00	0,00	0,00	47 923,57	0,00	0,00	0,00	0,00	
PINTO & CRUZ - ENERGIA E SISTEMAS, S.A.	510134980	Aquisição de serviços		Bens e serv. - Ajuste direto	22-08-2023	4 485,90	5 517,66	Imediato	22-08-2023	Ajuste Direto Simplificado			N	N	N			12-09-2023	5 517,67	0,00	0,00	0,00	0,00	5 517,67	0,00	0,00	0,00	0,00	
DANIELA PATRÍCIA BELTRÃO MOREIRA	225788373	Aquisição de serviços		Critérios materiais	19-01-2023	350,00	350,00	Imediato	19-01-2023	Ajuste Direto Simplificado			N	N	N			08-02-2023	350,00	0,00	0,00	0,00	0,00	350,00	0,00	0,00	0,00	0,00	
ANTUNES & PIORLA, LDA.	500027137	Aquisição de bens		Bens e serv. - Ajuste direto	05-06-2023	852,34	1 048,38	Imediato	05-06-2023	Ajuste Direto Simplificado			N	N	N			12-07-2023	1 028,70	0,00	0,00	0,00	0,00	1 028,70	0,00	0,00	0,00	0,00	
SOCIEDADE PORTUGUESA DE AUTORES	500257841	Aquisição de serviços		Critérios materiais	19-10-2023	350,00	350,00	Imediato	19-10-2023	Ajuste Direto Simplificado			N	N	N			15-11-2023	350,00	0,00	0,00	0,00	0,00	350,00	0,00	0,00	0,00	0,00	
SOCIEDADE PORTUGUESA DE AUTORES	500257841	Aquisição de serviços		Bens e Serviços	18-01-2023	158,00	158,00	Imediato	18-01-2023	Contratação excluída			N	N	N			16-02-2023	158,00	0,00	0,00	0,00	0,00	158,00	0,00	0,00	0,00	0,00	
JCDECAUX PORTUGAL - MOBILIÁRIO URBANO E PUBLICIDAD	500364460	Locação de bens		Bens e Serviços	19-01-2012	192 000,00	236 160,00	12 anos	19-01-2012	Concurso Público			N	N	N			04-07-2012	19 680,00	0,00	0,00	0,00	0,00	216 480,00	0,00	0,00	0,00	0,00	
LEITÃO, DIOGO & ALEXANDRE, CONSTRUÇÕES, LDA	506549828	Aquisição de bens		Bens e serv. - Ajuste direto	23-03-2023	1 665,00	2 047,95	Imediato	23-03-2023	Ajuste Direto Simplificado			N	N	N			14-09-2023	2 047,95	0,00	0,00	0,00	0,00	2 047,95	0,00	0,00	0,00	0,00	
LEITÃO, DIOGO & ALEXANDRE, CONSTRUÇÕES, LDA	506549828	Aquisição de bens		Bens e serv. - Ajuste direto	07-03-2023	1 800,00	2 214,00	Imediato	07-03-2023	Ajuste Direto Simplificado			N	N	N			08-08-2023	2 214,00	0,00	0,00	0,00	0,00	2 214,00	0,00	0,00	0,00	0,00	
HR - INSTALAÇÕES ELÉTRICAS, LDA	514812737	Aquisição de serviços	5748049	Bens e serv. - Consulta Prévia	22-02-2022	39 600,00	48 708,00	12 meses	10-02-2022	Consulta Prévia			N	N	N			23-03-2022	8 118,00	0,00	0,00	0,00	0,00	48 708,00	0,00	0,00	0,00	0,00	
																			8 742 990,41	281 241,87	85 503,26	0,00	0,00	15 502 985,66	281 241,87	428 341,07	0,00	0,00	

Situação dos Contratos

Exercício: 2023

Valores em EUR

Entidade				Contrato						Procedimento de contratação	Visto do Tribunal de Contas		MECP Lei nº 30/2021	Contratos Adicionais	Contratos COVID-19	Comunicação ao Tribunal Contas		Data do primeiro pagamento	Pagamentos no período					Pagamentos acumulados					Observações
Designação	NIPC	Tipo	ID	Objeto	Data	Valor do Contrato	Preço contratual	Prazo Execução	Início da execução (física)		Número do Registo	Data	S/N	S/N	S/N	Nº de registo	Data		Trabalhos normais	Revisão de preços	Trabalhos / serviços / fornecimt. complement.	Trabalhos de suprimento de erros e omissões	Outros trabalhos, incluindo os trabalhos a menos	Trabalhos normais	Revisão de preços	Trabalhos / serviços / fornecimt. complement.	Trabalhos de suprimento de erros e omissões	Outros trabalhos, incluindo os trabalhos a menos	
Experiências Únicas Soluções Empresariais Unip Lda	516401491	Aquisição de bens		Bens e serv. - Ajuste direto	18-01-2023	591,40	727,42	Imediato	18-01-2023	Ajuste Direto Simplificado			N	N	N			07-03-2023	727,42	0,00	0,00	0,00	0,00	727,42	0,00	0,00	0,00	0,00	
Experiências Únicas Soluções Empresariais Unip Lda	516401491	Aquisição de bens		Bens e serv. - Ajuste direto	11-07-2023	580,00	713,40	Imediato	11-07-2023	Ajuste Direto Simplificado			N	N	N			25-08-2023	713,40	0,00	0,00	0,00	0,00	713,40	0,00	0,00	0,00	0,00	
PEDAGOLOGIC, LDA	516948750	Aquisição de bens	6068476	Bens e serv. - Ajuste direto	09-09-2022	19 997,41	24 596,81	3 dias	13-09-2022	Ajuste Direto			N	N	N			26-10-2022	233,05	0,00	0,00	0,00	0,00	24 596,81	0,00	0,00	0,00	0,00	
DIOGO MIGUEL COSTA GONÇALVES DA SILVA	223164453	Aquisição de serviços	6710022	Bens e serv. - Consulta Prévia	20-09-2023	16 674,00	20 509,02	11 meses	01-09-2023	Consulta Prévia			N	N	N			29-09-2023	4 844,35	0,00	0,00	0,00	0,00	4 844,35	0,00	0,00	0,00	0,00	
LEITÃO, DIOGO & ALEXANDRE, CONSTRUÇÕES, LDA	506549828	Aquisição de bens		Bens e serv. - Ajuste direto	14-07-2023	470,00	578,10	Imediato	14-07-2023	Ajuste Direto Simplificado			N	N	N			19-10-2023	578,10	0,00	0,00	0,00	0,00	578,10	0,00	0,00	0,00	0,00	
Experiências Únicas Soluções Empresariais Unip Lda	516401491	Aquisição de serviços		Bens e serv. - Ajuste direto	17-05-2023	170,00	209,10	Imediato	17-05-2023	Ajuste Direto Simplificado			N	N	N			27-06-2023	209,10	0,00	0,00	0,00	0,00	209,10	0,00	0,00	0,00	0,00	
DIRECÇÃO GERAL DO PATRIMÓNIO CULTURAL	600084914	Aquisição de serviços		Bens e serv. - Ajuste direto	10-03-2023	662,16	662,16	Imediato	10-03-2023	Ajuste Direto Simplificado			N	N	N			04-04-2023	662,16	0,00	0,00	0,00	0,00	662,16	0,00	0,00	0,00	0,00	
DIRECÇÃO GERAL DO PATRIMÓNIO CULTURAL	600084914	Aquisição de bens		Bens e serv. - Ajuste direto	16-10-2023	720,00	720,00	Imediato	16-10-2023	Ajuste Direto Simplificado			N	N	N			18-10-2023	624,00	0,00	0,00	0,00	0,00	624,00	0,00	0,00	0,00	0,00	
DIRECÇÃO GERAL DO PATRIMÓNIO CULTURAL	600084914	Aquisição de serviços		Bens e serv. - Ajuste direto	19-10-2022	63,74	63,74	Imediato	19-10-2022	Ajuste Direto Simplificado			N	N	N			27-01-2023	63,74	0,00	0,00	0,00	0,00	63,74	0,00	0,00	0,00	0,00	
SOCIEDADE PORTUGUESA DE AUTORES	500257841	Aquisição de serviços		Bens e Serviços	18-04-2023	120,00	120,00	Imediato	18-04-2023	Contratação excluída			N	N	N			26-04-2023	120,00	0,00	0,00	0,00	0,00	120,00	0,00	0,00	0,00	0,00	
ORBIVENDAS EQUIPAMENTOS DE MANUTENÇÃO INDUSTRIAL, STES - Soc Técnica de Engenharia e Segurança Lda	500616566	Aquisição de bens		Bens e serv. - Ajuste direto	22-09-2023	312,71	384,63	Imediato	22-09-2023	Ajuste Direto Simplificado			N	N	N			26-10-2023	384,63	0,00	0,00	0,00	0,00	384,63	0,00	0,00	0,00	0,00	
HR - INSTALAÇÕES ELÉTRICAS, LDA	514576456	Aquisição de bens		Bens e serv. - Ajuste direto	17-05-2023	2 170,50	2 669,72	Imediato	17-05-2023	Ajuste Direto Simplificado			N	N	N			26-09-2023	2 669,72	0,00	0,00	0,00	0,00	2 669,72	0,00	0,00	0,00	0,00	
CARISMA TRANSLÚCIDO, UNIPESSOAL, LDA	514812737	Empreitada de obras públicas	6746533	Empreitadas - Consulta Prévia	22-11-2023	148 245,49	157 140,22	45 dias	24-11-2023	Consulta Prévia			N	N	N			28-12-2023	157 140,22	0,00	0,00	0,00	0,00	157 140,22	0,00	0,00	0,00	0,00	
Experiências Únicas Soluções Empresariais Unip Lda	516384740	Empreitada de obras públicas	6474158	Empreitadas - Consulta Prévia	06-07-2023	147 963,20	156 840,99	40 dias	10-07-2023	Consulta Prévia			N	N	N			06-10-2023	156 840,99	0,00	0,00	0,00	0,00	156 840,99	0,00	0,00	0,00	0,00	
STES - Soc Técnica de Engenharia e Segurança Lda	516401491	Aquisição de serviços		Bens e serv. - Ajuste direto	06-09-2023	4 945,00	6 082,35	Imediato	06-09-2023	Ajuste Direto Simplificado			N	N	N			29-12-2023	6 082,35	0,00	0,00	0,00	0,00	6 082,35	0,00	0,00	0,00	0,00	
Experiências Únicas Soluções Empresariais Unip Lda	514576456	Aquisição de bens		Bens e serv. - Ajuste direto	30-06-2023	971,00	1 194,33	Imediato	30-06-2023	Ajuste Direto Simplificado			N	N	N			14-07-2023	1 194,33	0,00	0,00	0,00	0,00	1 194,33	0,00	0,00	0,00	0,00	
Experiências Únicas Soluções Empresariais Unip Lda	516401491	Aquisição de serviços		Bens e serv. - Ajuste direto	26-06-2023	1 140,00	1 402,20	Imediato	26-06-2023	Ajuste Direto Simplificado			N	N	N			06-07-2023	1 402,20	0,00	0,00	0,00	0,00	1 402,20	0,00	0,00	0,00	0,00	
Carvalho & Mariani, Lda	516959565	Aquisição de serviços	6569929	Bens e serv. - Ajuste direto	21-06-2023	10 500,00	12 915,00	1 dia	21-06-2023	Ajuste Direto			N	N	N			07-07-2023	12 915,00	0,00	0,00	0,00	0,00	12 915,00	0,00	0,00	0,00	0,00	
Films4You Cinema	505238209	Aquisição de serviços		Bens e serv. - Ajuste direto	05-07-2023	300,00	369,00	Imediato	05-07-2023	Ajuste Direto Simplificado			N	N	N			28-07-2023	369,00	0,00	0,00	0,00	0,00	369,00	0,00	0,00	0,00	0,00	
GLOBAL STEP - SOLUÇÕES INFORMÁTICAS, LDA	505758717	Aquisição de bens		Bens e serv. - Ajuste direto	18-07-2023	3 264,87	4 015,79	Imediato	18-07-2023	Ajuste Direto Simplificado			N	N	N			17-08-2023	4 015,79	0,00	0,00	0,00	0,00	4 015,79	0,00	0,00	0,00	0,00	
Nelson Rodrigues da Silva	216158052	Aquisição de serviços		Critérios materiais	17-05-2023	1 400,00	1 400,00	Imediato	17-05-2023	Ajuste Direto Simplificado			N	N	N			28-06-2023	1 400,00	0,00	0,00	0,00	0,00	1 400,00	0,00	0,00	0,00	0,00	
ERNST & YOUNG, S.A	500912645	Aquisição de bens	5149314	Bens e serv. - Ajuste direto	29-03-2021	19 500,00	23 985,00	60 dias	30-03-2021	Ajuste Direto			N	N	N			13-10-2021	4 797,00	0,00	0,00	0,00	0,00	23 985,00	0,00	0,00	0,00	0,00	
Micotec - Electrónica Lda	501344608	Aquisição de serviços		Bens e serv. - Ajuste direto	29-09-2023	4 400,00	5 412,00	Imediato	29-09-2023	Ajuste Direto Simplificado			N	N	N			29-11-2023	5 412,00	0,00	0,00	0,00	0,00	5 412,00	0,00	0,00	0,00	0,00	
DIOGO MIGUEL COSTA GONÇALVES DA SILVA	223164453	Aquisição de serviços	6086667	Bens e serv. - Ajuste direto	08-09-2022	13 581,34	16 705,05	11 meses	01-09-2022	Ajuste Direto			N	N	N			04-10-2022	7 279,42	0,00	0,00	0,00	0,00	11 787,18	0,00	0,00	0,00	0,00	
Experiências Únicas Soluções Empresariais Unip Lda	516401491	Aquisição de bens		Bens e serv. - Ajuste direto	17-07-2023	330,00	405,90	Imediato	17-07-2023	Ajuste Direto Simplificado			N	N	N			27-07-2023	405,90	0,00	0,00	0,00	0,00	405,90	0,00	0,00	0,00	0,00	
Experiências Únicas Soluções Empresariais Unip Lda	516401491	Aquisição de bens		Bens e serv. - Ajuste direto	17-05-2023	980,00	1 205,40	Imediato	17-05-2023	Ajuste Direto Simplificado			N	N	N			27-06-2023	1 205,40	0,00	0,00	0,00	0,00	1 205,40	0,00	0,00	0,00	0,00	
Carvalho & Mariani, Lda	516959565	Locação de bens	6714118	Bens e serv. - Ajuste direto	24-09-2023	8 400,00	10 332,00	20 dias	03-09-2023	Ajuste Direto			N	N	N			19-10-2023	3 505,50	0,00	0,00	0,00	0,00	3 505,50	0,00	0,00	0,00	0,00	
GLOBAL STEP - SOLUÇÕES INFORMÁTICAS, LDA	505758717	Aquisição de bens	6618367	Bens e serv. - Ajuste direto	26-07-2023	6 997,00	8 606,31	60 dias	26-07-2023	Ajuste Direto			N	N	N			29-09-2023	8 606,31	0,00	0,00	0,00	0,00	8 606,31	0,00	0,00	0,00	0,00	
GLOBAL STEP - SOLUÇÕES INFORMÁTICAS, LDA	505758717	Aquisição de bens		Bens e serv. - Ajuste direto	07-02-2023	1 065,80	1 310,93	Imediato	07-02-2023	Ajuste Direto Simplificado			N	N	N			07-03-2023	1 310,93	0,00	0,00	0,00	0,00	1 310,93	0,00	0,00	0,00	0,00	
GONÇALO JORGE FERNANDES RODRIGUES FIUZA	220838852	Aquisição de serviços		Bens e serv. - Ajuste direto	21-11-2023	400,00	400,00	Imediato	21-11-2023	Ajuste Direto Simplificado			N	N	N			18-12-2023	354,00	0,00	0,00	0,00	0,00	354,00	0,00	0,00	0,00	0,00	
																			9 329 056,42	281 241,87	85 503,26	0,00	0,00	15 937 110,99	281 241,87	428 341,07	0,00	0,00	

Situação dos Contratos

Exercício: 2023

Valores em EUR

Entidade		Contrato								Procedimento de contratação	Visto do Tribunal de Contas		MEDP Lei nº 30/2021	Contratos Adicionais	Contratos COVID-19	Comunicação ao Tribunal Contas		Data do primeiro pagamento	Pagamentos no período					Pagamentos acumulados					Observações
Designação	NIPC	Tipo	ID	Objeto	Data	Valor do Contrato	Preço contratual	Prazo Execução	Início da execução (física)		Número do Registo	Data	S/N	S/N	S/N	Nº de registo	Data		Trabalhos normais	Revisão de preços	Trabalhos / serviços / fornecimento complementar.	Trabalhos de suprimento de erros e omissões	Outros trabalhos, incluindo os trabalhos a menos	Trabalhos normais	Revisão de preços	Trabalhos / serviços / fornecimento complementar.	Trabalhos de suprimento de erros e omissões	Outros trabalhos, incluindo os trabalhos a menos	
VORTAL COMERCIO ELECTRO CONSUL E MEDIA	505141019	Aquisição de serviços		Bens e serv. - Ajuste direto	08-03-2023	3 250,00	3 997,50	Imediato	08-03-2023	Ajuste Direto Simplificado			N	N	N			11-05-2023	3 997,50	0,00	0,00	0,00	0,00	3 997,50	0,00	0,00	0,00	0,00	
SABUGOTUR SOCIEDADE TAXIS TURISMO UNIPESSOAL, LDA	505522136	Aquisição de serviços		Bens e serv. - Ajuste direto	10-05-2023	330,19	350,00	Imediato	10-05-2023	Ajuste Direto Simplificado			N	N	N			02-06-2023	350,00	0,00	0,00	0,00	0,00	350,00	0,00	0,00	0,00	0,00	
SABUGOTUR SOCIEDADE TAXIS TURISMO UNIPESSOAL, LDA	505522136	Aquisição de serviços		Bens e serv. - Ajuste direto	07-10-2022	710,00	752,60	Imediato	07-10-2022	Ajuste Direto Simplificado			N	N	N			28-02-2023	752,60	0,00	0,00	0,00	0,00	752,60	0,00	0,00	0,00	0,00	
SOCIEDADE PORTUGUESA DE AUTORES	500257841	Aquisição de serviços		Bens e Serviços	31-08-2023	155,71	155,71	Imediato	31-08-2023	Contratação excluída			N	N	N			04-10-2023	155,71	0,00	0,00	0,00	0,00	155,71	0,00	0,00	0,00	0,00	
SOCIEDADE PORTUGUESA DE AUTORES	500257841	Aquisição de serviços		Bens e Serviços	22-09-2023	578,00	578,00	Imediato	22-09-2023	Contratação excluída			N	N	N			29-09-2023	578,00	0,00	0,00	0,00	0,00	578,00	0,00	0,00	0,00	0,00	
ISCTE - Instituto Universitário de Lisboa	501510184	Aquisição de serviços	6500558	Bens e serv. - Consulta Prévia	16-05-2023	69 336,00	85 283,28	959 dias	17-05-2023	Consulta Prévia			N	N	N			30-10-2023	17 625,21	0,00	0,00	0,00	0,00	17 625,21	0,00	0,00	0,00	0,00	
HENRIQUE MANUEL OLIVEIRA DOS SANTOS	205053084	Aquisição de bens		Bens e serv. - Ajuste direto	17-05-2023	98,00	120,54	Imediato	17-05-2023	Ajuste Direto Simplificado			N	N	N			02-06-2023	120,54	0,00	0,00	0,00	0,00	120,54	0,00	0,00	0,00	0,00	
LEITÃO, DIOGO & ALEXANDRE, CONSTRUÇÕES, LDA	506549828	Aquisição de bens		Bens e serv. - Ajuste direto	18-08-2023	1 750,00	2 152,50	Imediato	18-08-2023	Ajuste Direto Simplificado			N	N	N			30-08-2023	2 152,50	0,00	0,00	0,00	0,00	2 152,50	0,00	0,00	0,00	0,00	
FRANCISCO JOSÉ HENRIQUES SANTOS	192421565	Aquisição de serviços		Bens e serv. - Ajuste direto	27-10-2023	1 172,80	1 442,54	Imediato	27-10-2023	Ajuste Direto Simplificado			N	N	N			14-11-2023	1 442,55	0,00	0,00	0,00	0,00	1 442,55	0,00	0,00	0,00	0,00	
FRANCISCO JOSÉ HENRIQUES SANTOS	192421565	Aquisição de serviços		Bens e serv. - Ajuste direto	23-11-2023	70,25	86,41	Imediato	23-11-2023	Ajuste Direto Simplificado			N	N	N			06-12-2023	82,96	0,00	0,00	0,00	0,00	82,96	0,00	0,00	0,00	0,00	
CELINA MARIA DA COSTA	195208528	Aquisição de serviços		Bens e serv. - Ajuste direto	21-08-2023	2 200,00	2 706,00	Imediato	21-08-2023	Ajuste Direto Simplificado			N	N	N			27-09-2023	2 706,00	0,00	0,00	0,00	0,00	2 706,00	0,00	0,00	0,00	0,00	
SARA PEREIRA CABRAL GUIMARÃES PESTANA	210628987	Aquisição de serviços		Bens e serv. - Ajuste direto	17-08-2023	32,96	32,96	Imediato	17-08-2023	Ajuste Direto Simplificado			N	N	N			23-08-2023	32,96	0,00	0,00	0,00	0,00	32,96	0,00	0,00	0,00	0,00	
JOÃO ANTÓNIO PEREIRA NUNES	217191835	Aquisição de serviços		Bens e serv. - Ajuste direto	18-01-2023	123,00	151,29	Imediato	18-01-2023	Ajuste Direto Simplificado			N	N	N			17-02-2023	151,29	0,00	0,00	0,00	0,00	151,29	0,00	0,00	0,00	0,00	
JOÃO ANTÓNIO PEREIRA NUNES	217191835	Aquisição de serviços		Bens e serv. - Ajuste direto	03-02-2023	112,00	137,76	Imediato	03-02-2023	Ajuste Direto Simplificado			N	N	N			17-02-2023	137,76	0,00	0,00	0,00	0,00	137,76	0,00	0,00	0,00	0,00	
Margarida Maria Gomes Fonseca	196152879	Aquisição de serviços		Bens e serv. - Ajuste direto	26-06-2023	1 540,00	1 894,20	Imediato	26-06-2023	Ajuste Direto Simplificado			N	N	N			14-07-2023	1 894,20	0,00	0,00	0,00	0,00	1 894,20	0,00	0,00	0,00	0,00	
VANDA ISABEL DE SOUSA BAPTISTA DA SILVA	218947062	Aquisição de serviços	6744783	Bens e serv. - Ajuste direto	30-08-2023	7 560,00	9 298,80	11 meses	01-09-2023	Ajuste Direto			N	N	N			30-11-2023	1 137,50	0,00	0,00	0,00	0,00	1 137,50	0,00	0,00	0,00	0,00	
MAX ONE MATERIAL DE ESCRITÓRIO, LDA	507052609	Aquisição de bens		Bens e serv. - Ajuste direto	28-04-2023	61,30	75,40	Imediato	28-04-2023	Ajuste Direto Simplificado			N	N	N			30-05-2023	75,40	0,00	0,00	0,00	0,00	75,40	0,00	0,00	0,00	0,00	
Pedro Miguel Silva Ferreira	248532120	Aquisição de bens		Bens e serv. - Ajuste direto	09-06-2023	1 080,00	1 328,40	Imediato	09-06-2023	Ajuste Direto Simplificado			N	N	N			28-07-2023	1 328,40	0,00	0,00	0,00	0,00	1 328,40	0,00	0,00	0,00	0,00	
IVONE MATIAS ALBERTO	101196091	Aquisição de serviços		Bens e serv. - Ajuste direto	06-06-2023	4 000,00	4 920,00	Imediato	06-06-2023	Ajuste Direto Simplificado			N	N	N			31-08-2023	4 000,00	0,00	0,00	0,00	0,00	4 000,00	0,00	0,00	0,00	0,00	
ALBERTO MANUEL DOMINGUES DA SILVA PESCA	142146250	Aquisição de bens		Bens e serv. - Ajuste direto	08-11-2023	239,02	293,99	Imediato	08-11-2023	Ajuste Direto Simplificado			N	N	N			28-11-2023	293,99	0,00	0,00	0,00	0,00	293,99	0,00	0,00	0,00	0,00	
SUSANA SIMÕES DINIZ MOODY	113500092	Aquisição de serviços		Bens e serv. - Ajuste direto	11-10-2022	320,00	320,00	Imediato	11-10-2022	Ajuste Direto Simplificado			N	N	N			17-02-2023	320,00	0,00	0,00	0,00	0,00	320,00	0,00	0,00	0,00	0,00	
JOÃO MANUEL NEVES VAZ	113628030	Aquisição de serviços		Critérios materiais	19-01-2023	700,00	700,00	Imediato	19-01-2023	Ajuste Direto Simplificado			N	N	N			30-03-2023	700,00	0,00	0,00	0,00	0,00	700,00	0,00	0,00	0,00	0,00	
UIN Sports - Comércio de Artigos de Desporto, Lda	510698379	Aquisição de bens		Bens e serv. - Ajuste direto	26-10-2023	1 995,00	2 453,85	Imediato	26-10-2023	Ajuste Direto Simplificado			N	N	N			29-11-2023	2 453,85	0,00	0,00	0,00	0,00	2 453,85	0,00	0,00	0,00	0,00	
POLISARABESCO, UNIPESSOAL LDA	510703437	Empreitada de obras públicas	6394087	Empreitadas	15-05-2023	388 116,51	411 403,50	160 dias	17-05-2023	Concurso Público			N	N	N			12-07-2023	411 403,49	0,00	84 807,06	0,00	0,00	411 403,49	0,00	84 807,06	0,00	0,00	Contrato Inicial: 127/2023 - 388.116,51€ + IVA Modificação ao Contrato (contrato 244/2023) - 80.000,66€ + IVA (18/08/2023)
POLISARABESCO, UNIPESSOAL LDA	510703437	Empreitada de obras públicas	6546878	Empreitadas	11-08-2023	676 509,92	717 100,52	60 dias	14-08-2023	Concurso Público			N	N	N			03-11-2023	717 100,51	0,00	0,00	0,00	0,00	717 100,51	0,00	0,00	0,00	0,00	
CARLA SOFIA DUARTE SILVA ESTEVES	213999773	Aquisição de serviços		Bens e serv. - Ajuste direto	22-03-2023	945,00	945,00	Imediato	22-03-2023	Ajuste Direto Simplificado			N	N	N			26-04-2023	945,00	0,00	0,00	0,00	0,00	945,00	0,00	0,00	0,00	0,00	
JOSÉ ANTÓNIO DE MATOS CARDOSO PINTO DE QUEIROZ	184215668	Aquisição de serviços		Bens e serv. - Ajuste direto	10-10-2022	150,00	184,50	Imediato	10-10-2022	Ajuste Direto Simplificado			N	N	N			01-03-2023	184,50	0,00	0,00	0,00	0,00	184,50	0,00	0,00	0,00	0,00	
																			10 301 178,84	281 241,87	170 310,32	0,00	0,00	17 109 233,41	281 241,87	513 148,13	0,00	0,00	

Situação dos Contratos

Exercício: 2023

Valores em EUR

Entidade				Contrato						Procedimento de contratação	Visto do Tribunal de Contas		MEPP Lei nº 30/2021	Contratos Adicionais	Contratos COVID-19	Comunicação ao Tribunal Contas		Data do primeiro pagamento	Pagamentos no período					Pagamentos acumulados					Observações
Designação	NIPC	Tipo	ID	Objeto	Data	Valor do Contrato	Preço contratual	Prazo Execução	Início da execução (física)		Número do Registo	Data	S/N	S/N	S/N	Nº de registo	Data		Trabalhos normais	Revisão de preços	Trabalhos / serviços / forneciment. complement.	Trabalhos de suprimento de erros e omissões	Outros trabalhos, incluindo os trabalhos a menos	Trabalhos normais	Revisão de preços	Trabalhos / serviços / forneciment. complement.	Trabalhos de suprimento de erros e omissões	Outros trabalhos, incluindo os trabalhos a menos	
MUNDO CATITA LDA	509615368	Aquisição de serviços		Bens e serv. - Ajuste direto	12-05-2023	2 800,00	3 444,00	Imediato	12-05-2023	Ajuste Direto Simplificado			N	N	N			15-06-2023	3 444,00	0,00	0,00	0,00	0,00	3 444,00	0,00	0,00	0,00	0,00	
Prata de Oliveira Livros Técnicos Unipessoal, Lda	501680551	Aquisição de bens		Bens e serv. - Ajuste direto	15-12-2022	69,05	73,19	Imediato	15-12-2022	Ajuste Direto Simplificado			N	N	N			21-03-2023	73,19	0,00	0,00	0,00	0,00	73,19	0,00	0,00	0,00	0,00	
SÉRGIO MANUEL BARROS RODRIGUES DA SILVA	185424848	Aquisição de serviços		Critérios materiais	23-08-2023	500,00	500,00	Imediato	23-08-2023	Ajuste Direto Simplificado			N	N	N			19-10-2023	500,00	0,00	0,00	0,00	0,00	500,00	0,00	0,00	0,00	0,00	
Célia Maria Rodrigues de Carvalho	218465394	Aquisição de serviços		Bens e serv. - Ajuste direto	28-02-2023	200,00	200,00	Imediato	28-02-2023	Ajuste Direto Simplificado			N	N	N			29-03-2023	200,00	0,00	0,00	0,00	0,00	200,00	0,00	0,00	0,00	0,00	
MARISA CLÁUDIA NUNES DOS SANTOS CHEMELA	218908806	Aquisição de serviços		Bens e serv. - Ajuste direto	23-01-2023	363,14	363,14	Imediato	23-01-2023	Ajuste Direto Simplificado			N	N	N			25-01-2023	363,14	0,00	0,00	0,00	0,00	363,14	0,00	0,00	0,00	0,00	
PEDRO GONÇALO DE SOUSA BEJA	164173560	Aquisição de serviços		Bens e serv. - Ajuste direto	24-01-2023	850,00	1 045,50	Imediato	24-01-2023	Ajuste Direto Simplificado			N	N	N			08-02-2023	1 045,50	0,00	0,00	0,00	0,00	1 045,50	0,00	0,00	0,00	0,00	
PEDRO GONÇALO DE SOUSA BEJA	164173560	Aquisição de serviços		Bens e serv. - Ajuste direto	08-08-2023	532,32	654,75	Imediato	08-08-2023	Ajuste Direto Simplificado			N	N	N			21-11-2023	654,75	0,00	0,00	0,00	0,00	654,75	0,00	0,00	0,00	0,00	
RAQUEL ALMEIDA VAZ	206284519	Aquisição de serviços	6515620	Bens e serv. - Consulta Prévia	14-06-2023	42 240,00	51 955,20	950 dias	23-08-2023	Consulta Prévia			N	N	N			21-07-2023	6 080,00	0,00	0,00	0,00	0,00	6 080,00	0,00	0,00	0,00	0,00	
MARIA MADALENA FORTES FARIA FRANCO ALBERTO REIS	188016902	Aquisição de bens		Bens e serv. - Ajuste direto	10-03-2023	98,37	121,00	Imediato	10-03-2023	Ajuste Direto Simplificado			N	N	N			26-04-2023	121,00	0,00	0,00	0,00	0,00	121,00	0,00	0,00	0,00	0,00	
RICARDO MANUEL ALMEIDA DE SOUSA DIAS	219116776	Aquisição de serviços		Bens e serv. - Ajuste direto	20-03-2023	541,50	541,50	Imediato	20-03-2023	Ajuste Direto Simplificado			N	N	N			23-03-2023	541,50	0,00	0,00	0,00	0,00	541,50	0,00	0,00	0,00	0,00	
MIGUEL ANGELO CARVALHO REBELO	223926680	Aquisição de serviços	6718336	Bens e serv. - Ajuste direto	28-09-2023	1 368,00	1 682,64	11 meses	01-09-2023	Ajuste Direto			N	N	N			06-10-2023	566,75	0,00	0,00	0,00	0,00	566,75	0,00	0,00	0,00	0,00	
Editorial do Ministério da Educação e Ciência	600000532	Aquisição de bens		Bens e serv. - Ajuste direto	19-09-2023	406,50	500,00	Imediato	19-09-2023	Ajuste Direto Simplificado			N	N	N			04-10-2023	500,00	0,00	0,00	0,00	0,00	500,00	0,00	0,00	0,00	0,00	
Editorial do Ministério da Educação e Ciência	600000532	Aquisição de bens		Bens e serv. - Ajuste direto	30-06-2023	268,29	330,00	Imediato	30-06-2023	Ajuste Direto Simplificado			N	N	N			06-10-2023	330,00	0,00	0,00	0,00	0,00	330,00	0,00	0,00	0,00	0,00	
JOÃO MANUEL NEVES VAZ	113628030	Aquisição de serviços		Bens e serv. - Ajuste direto	14-12-2022	300,00	300,00	Imediato	14-12-2022	Ajuste Direto Simplificado			N	N	N			30-03-2023	300,00	0,00	0,00	0,00	0,00	300,00	0,00	0,00	0,00	0,00	
ANTÓNIO JOSÉ LEAL PINHEIRO	115843744	Aquisição de bens		Bens e serv. - Ajuste direto	28-11-2023	292,68	360,00	Imediato	28-11-2023	Ajuste Direto Simplificado			N	N	N			13-12-2023	360,00	0,00	0,00	0,00	0,00	360,00	0,00	0,00	0,00	0,00	
IRMARFER, SA	504060783	Locação de bens	5973772	Bens e serv. - Consulta Prévia	25-07-2022	42 250,00	51 967,50	5 meses	17-08-2022	Consulta Prévia			N	N	N			14-09-2022	14 821,50	0,00	0,00	0,00	0,00	51 967,50	0,00	0,00	0,00	0,00	
CARLA SOFIA DUARTE SILVA ESTEVES	213999773	Aquisição de serviços		Bens e serv. - Ajuste direto	10-04-2023	270,00	270,00	Imediato	10-04-2023	Ajuste Direto Simplificado			N	N	N			26-04-2023	270,00	0,00	0,00	0,00	0,00	270,00	0,00	0,00	0,00	0,00	
ISABEL CASTRO DE JESUS	189529059	Aquisição de serviços	6082582	Bens e serv. - Ajuste direto	08-09-2022	8 124,15	9 992,70	11 meses	01-09-2022	Ajuste Direto			N	N	N			07-10-2022	4 277,24	0,00	0,00	0,00	0,00	5 902,36	0,00	0,00	0,00	0,00	
FRANCISCO JOSÉ HENRIQUES SANTOS	192421565	Aquisição de serviços		Bens e serv. - Ajuste direto	22-11-2023	207,40	255,10	Imediato	22-11-2023	Ajuste Direto Simplificado			N	N	N			30-11-2023	255,10	0,00	0,00	0,00	0,00	255,10	0,00	0,00	0,00	0,00	
SARA PEREIRA CABRAL GUIMARÃES PESTANA	210628987	Aquisição de serviços		Bens e serv. - Ajuste direto	21-04-2023	98,88	98,88	Imediato	21-04-2023	Ajuste Direto Simplificado			N	N	N			02-05-2023	98,88	0,00	0,00	0,00	0,00	98,88	0,00	0,00	0,00	0,00	
SARA PEREIRA CABRAL GUIMARÃES PESTANA	210628987	Aquisição de serviços		Bens e serv. - Ajuste direto	21-06-2023	82,40	82,40	Imediato	21-06-2023	Ajuste Direto Simplificado			N	N	N			22-06-2023	82,40	0,00	0,00	0,00	0,00	82,40	0,00	0,00	0,00	0,00	
João Nuno da Costa Barros	212694480	Aquisição de serviços		Critérios materiais	17-05-2023	450,00	450,00	Imediato	17-05-2023	Ajuste Direto Simplificado			N	N	N			03-07-2023	450,00	0,00	0,00	0,00	0,00	450,00	0,00	0,00	0,00	0,00	
Pedro Miguel Silva Ferreira	248532120	Aquisição de bens		Bens e serv. - Ajuste direto	09-06-2023	1 910,00	2 349,30	Imediato	09-06-2023	Ajuste Direto Simplificado			N	N	N			18-07-2023	2 349,30	0,00	0,00	0,00	0,00	2 349,30	0,00	0,00	0,00	0,00	
MAPITA OY	FI23992735	Aquisição de serviços		Bens e serv. - Ajuste direto	05-04-2023	3 690,00	3 690,00	Imediato	05-04-2023	Ajuste Direto Simplificado			N	N	N			28-04-2023	3 690,00	0,00	0,00	0,00	0,00	3 690,00	0,00	0,00	0,00	0,00	
CARLOS ALBERTO MAURÍCIO MARQUES	132902575	Aquisição de bens		Bens e serv. - Ajuste direto	20-01-2023	235,00	289,05	Imediato	20-01-2023	Ajuste Direto Simplificado			N	N	N			07-03-2023	289,05	0,00	0,00	0,00	0,00	289,05	0,00	0,00	0,00	0,00	
E-goi, Lda	514727420	Aquisição de serviços		Bens e serv. - Ajuste direto	24-01-2023	4 600,00	5 658,00	Imediato	24-01-2023	Ajuste Direto Simplificado			N	N	N			11-05-2023	4 551,00	0,00	0,00	0,00	0,00	4 551,00	0,00	0,00	0,00	0,00	
ANA SOFIA TENAZINHA DA SILVA SANTOS	205588255	Aquisição de serviços		Bens e serv. - Ajuste direto	21-07-2023	1 465,40	1 465,40	Imediato	21-07-2023	Ajuste Direto Simplificado			N	N	N			25-07-2023	1 465,40	0,00	0,00	0,00	0,00	1 465,40	0,00	0,00	0,00	0,00	
Ricardo Bruno Duarte	210464160	Aquisição de bens		Bens e serv. - Ajuste direto	22-03-2023	325,00	325,00	Imediato	22-03-2023	Ajuste Direto Simplificado			N	N	N			13-04-2023	325,00	0,00	0,00	0,00	0,00	325,00	0,00	0,00	0,00	0,00	
GLOBAL NOTICIAS MEDIA GROUP SA	502535369	Aquisição de serviços		Bens e serv. - Ajuste direto	27-04-2023	45,00	55,35	Imediato	27-04-2023	Ajuste Direto Simplificado			N	N	N			17-05-2023	55,35	0,00	0,00	0,00	0,00	55,35	0,00	0,00	0,00	0,00	
FRANCISCO JOSÉ HENRIQUES SANTOS	192421565	Aquisição de serviços		Bens e serv. - Ajuste direto	16-08-2023	4 998,70	6 148,40	Imediato	16-08-2023	Ajuste Direto Simplificado			N	N	N			31-08-2023	6 148,40	0,00	0,00	0,00	0,00	6 148,40	0,00	0,00	0,00	0,00	
																			10 355 387,29	281 241,87	170 310,32	0,00	0,00	17 202 212,98	281 241,87	513 148,13	0,00	0,00	

Situação dos Contratos

Exercício: 2023

Valores em EUR

Entidade		Contrato								Procedimento de contratação	Visto do Tribunal de Contas		MEDP Lei nº 30/2021	Contratos Adicionais	Contratos COVID-19	Comunicação ao Tribunal Contas		Data do primeiro pagamento	Pagamentos no período					Pagamentos acumulados					Observações
Designação	NIPC	Tipo	ID	Objeto	Data	Valor do Contrato	Preço contratual	Prazo Execução	Início da execução (física)		Número do Registo	Data	S/N	S/N	S/N	Nº de registo	Data		Trabalhos normais	Revisão de preços	Trabalhos / serviços / forneciment. complement.	Trabalhos de suprimento de erros e omissões	Outros trabalhos, incluindo os trabalhos a menos	Trabalhos normais	Revisão de preços	Trabalhos / serviços / forneciment. complement.	Trabalhos de suprimento de erros e omissões	Outros trabalhos, incluindo os trabalhos a menos	
FRANCISCO JOSÉ HENRIQUES SANTOS	192421565	Aquisição de serviços		Bens e serv. - Ajuste direto	14-11-2022	860,00	1 057,80	Imediato	14-11-2022	Ajuste Direto Simplificado			N	N	N			16-12-2022	23,00	0,00	0,00	0,00	0,00	1 057,80	0,00	0,00	0,00	0,00	
FRANCISCO JOSÉ HENRIQUES SANTOS	192421565	Aquisição de serviços		Bens e serv. - Ajuste direto	14-11-2023	205,32	252,54	Imediato	14-11-2023	Ajuste Direto Simplificado			N	N	N			29-11-2023	252,55	0,00	0,00	0,00	0,00	252,55	0,00	0,00	0,00	0,00	
Lúcio Filipe de Brito Vilela	196608937	Aquisição de serviços		Bens e serv. - Ajuste direto	28-02-2023	200,00	200,00	Imediato	28-02-2023	Ajuste Direto Simplificado			N	N	N			29-03-2023	200,00	0,00	0,00	0,00	0,00	200,00	0,00	0,00	0,00	0,00	
SARA PEREIRA CABRAL GUIMARÃES PESTANA	210628987	Aquisição de serviços		Bens e serv. - Ajuste direto	17-02-2023	32,96	32,96	Imediato	17-02-2023	Ajuste Direto Simplificado			N	N	N			23-02-2023	32,96	0,00	0,00	0,00	0,00	32,96	0,00	0,00	0,00	0,00	
SARA PEREIRA CABRAL GUIMARÃES PESTANA	210628987	Aquisição de serviços		Bens e serv. - Ajuste direto	20-03-2023	32,96	32,96	Imediato	20-03-2023	Ajuste Direto Simplificado			N	N	N			23-03-2023	32,96	0,00	0,00	0,00	0,00	32,96	0,00	0,00	0,00	0,00	
PEDRO GONÇALO DE SOUSA BEJA	164173560	Aquisição de serviços		Bens e serv. - Ajuste direto	30-06-2023	2 570,00	3 161,10	Imediato	30-06-2023	Ajuste Direto Simplificado			N	N	N			12-07-2023	3 161,10	0,00	0,00	0,00	0,00	3 161,10	0,00	0,00	0,00	0,00	
PEDRO GONÇALO DE SOUSA BEJA	164173560	Aquisição de serviços		Bens e serv. - Ajuste direto	24-03-2023	900,00	1 107,00	Imediato	24-03-2023	Ajuste Direto Simplificado			N	N	N			04-05-2023	1 107,00	0,00	0,00	0,00	0,00	1 107,00	0,00	0,00	0,00	0,00	
PEDRO GONÇALO DE SOUSA BEJA	164173560	Aquisição de serviços		Bens e serv. - Ajuste direto	28-04-2023	1 000,00	1 230,00	Imediato	28-04-2023	Ajuste Direto Simplificado			N	N	N			30-05-2023	1 230,00	0,00	0,00	0,00	0,00	1 230,00	0,00	0,00	0,00	0,00	
Alberto Fernando da Silva Santos	184488389	Aquisição de serviços		Critérios materiais	18-10-2023	650,00	799,50	Imediato	18-10-2023	Ajuste Direto Simplificado			N	N	N			29-11-2023	799,50	0,00	0,00	0,00	0,00	799,50	0,00	0,00	0,00	0,00	
HELENA SOFIA SILVA BOTO BERNARDES	199998604	Aquisição de serviços	6084571	Bens e serv. - Ajuste direto	08-09-2022	2 561,47	3 150,61	11 meses	01-09-2022	Ajuste Direto			N	N	N			04-10-2022	1 450,33	0,00	0,00	0,00	0,00	2 546,73	0,00	0,00	0,00	0,00	
MARIA MADALENA FORTES FARIA FRANCO ALBERTO REIS	188016902	Aquisição de bens		Bens e serv. - Ajuste direto	14-02-2023	197,56	243,00	Imediato	14-02-2023	Ajuste Direto Simplificado			N	N	N			07-03-2023	243,00	0,00	0,00	0,00	0,00	243,00	0,00	0,00	0,00	0,00	
FRANCISCO JOSÉ HENRIQUES SANTOS	192421565	Aquisição de serviços		Bens e serv. - Ajuste direto	14-08-2023	160,85	197,85	Imediato	14-08-2023	Ajuste Direto Simplificado			N	N	N			01-09-2023	197,85	0,00	0,00	0,00	0,00	197,85	0,00	0,00	0,00	0,00	
FRANCISCO JOSÉ HENRIQUES SANTOS	192421565	Aquisição de serviços		Bens e serv. - Ajuste direto	30-10-2023	230,32	283,29	Imediato	30-10-2023	Ajuste Direto Simplificado			N	N	N			17-11-2023	283,29	0,00	0,00	0,00	0,00	283,29	0,00	0,00	0,00	0,00	
PAULO ALEXANDRE JERÓNIMO ALFAIATE	214948021	Aquisição de bens		Bens e serv. - Ajuste direto	13-10-2023	4 500,00	4 500,00	Imediato	13-10-2023	Ajuste Direto Simplificado			N	N	N			10-11-2023	4 500,00	0,00	0,00	0,00	0,00	4 500,00	0,00	0,00	0,00	0,00	
Pedro Miguel Silva Ferreira	248532120	Aquisição de bens		Bens e serv. - Ajuste direto	12-09-2023	300,00	369,00	Imediato	12-09-2023	Ajuste Direto Simplificado			N	N	N			06-10-2023	369,00	0,00	0,00	0,00	0,00	369,00	0,00	0,00	0,00	0,00	
Pedro Miguel Silva Ferreira	248532120	Aquisição de serviços		Bens e serv. - Ajuste direto	28-09-2023	840,00	1 033,20	Imediato	28-09-2023	Ajuste Direto Simplificado			N	N	N			29-11-2023	1 033,20	0,00	0,00	0,00	0,00	1 033,20	0,00	0,00	0,00	0,00	
Pedro Miguel Silva Ferreira	248532120	Aquisição de bens		Bens e serv. - Ajuste direto	08-05-2023	1 700,00	2 091,00	Imediato	08-05-2023	Ajuste Direto Simplificado			N	N	N			27-06-2023	2 091,00	0,00	0,00	0,00	0,00	2 091,00	0,00	0,00	0,00	0,00	
FRANCISCO JOSÉ HENRIQUES SANTOS	192421565	Aquisição de serviços		Bens e serv. - Ajuste direto	07-09-2023	95,00	116,85	Imediato	07-09-2023	Ajuste Direto Simplificado			N	N	N			19-09-2023	116,85	0,00	0,00	0,00	0,00	116,85	0,00	0,00	0,00	0,00	
FRANCISCO JOSÉ HENRIQUES SANTOS	192421565	Aquisição de serviços		Bens e serv. - Ajuste direto	27-12-2023	602,04	740,51	Imediato	27-12-2023	Ajuste Direto Simplificado			N	N	N			29-12-2023	740,51	0,00	0,00	0,00	0,00	740,51	0,00	0,00	0,00	0,00	
FRANCISCO JOSÉ HENRIQUES SANTOS	192421565	Aquisição de serviços		Bens e serv. - Ajuste direto	28-02-2023	1 197,47	1 472,89	Imediato	28-02-2023	Ajuste Direto Simplificado			N	N	N			23-03-2023	1 472,89	0,00	0,00	0,00	0,00	1 472,89	0,00	0,00	0,00	0,00	
Marina Sofia Marques Palácio Arroja Valente	206439245	Aquisição de serviços		Bens e serv. - Ajuste direto	16-08-2023	750,00	750,00	Imediato	16-08-2023	Ajuste Direto Simplificado			N	N	N			26-10-2023	750,00	0,00	0,00	0,00	0,00	750,00	0,00	0,00	0,00	0,00	
JOÃO ANTÓNIO PEREIRA NUNES	217191835	Aquisição de serviços		Bens e serv. - Ajuste direto	29-09-2023	140,00	172,20	Imediato	29-09-2023	Ajuste Direto Simplificado			N	N	N			25-10-2023	172,20	0,00	0,00	0,00	0,00	172,20	0,00	0,00	0,00	0,00	
VANDA ISABEL DE SOUSA BAPTISTA DA SILVA	218947062	Aquisição de serviços	6084599	Bens e serv. - Ajuste direto	08-09-2022	9 748,98	11 991,25	11 meses	01-09-2022	Ajuste Direto			N	N	N			04-10-2022	4 876,96	0,00	0,00	0,00	0,00	7 992,80	0,00	0,00	0,00	0,00	
CARLOS JOÃO CARVALHO CAÇADOR	158625668	Aquisição de serviços		Bens e serv. - Ajuste direto	28-04-2023	1 011,74	1 244,44	Imediato	28-04-2023	Ajuste Direto Simplificado			N	N	N			07-09-2023	1 244,44	0,00	0,00	0,00	0,00	1 244,44	0,00	0,00	0,00	0,00	
CÉSAR LUÍS DA COSTA GONÇALVES	179367641	Aquisição de serviços		Bens e serv. - Ajuste direto	13-03-2023	2 321,30	2 855,20	Imediato	13-03-2023	Ajuste Direto Simplificado			N	N	N			30-03-2023	2 855,19	0,00	0,00	0,00	0,00	2 855,19	0,00	0,00	0,00	0,00	
CÉSAR LUÍS DA COSTA GONÇALVES	179367641	Aquisição de serviços		Bens e serv. - Ajuste direto	28-03-2023	1 858,12	2 285,49	Imediato	28-03-2023	Ajuste Direto Simplificado			N	N	N			04-04-2023	2 285,49	0,00	0,00	0,00	0,00	2 285,49	0,00	0,00	0,00	0,00	
PAULO MANUEL SEIXAS SAMPAIO DA NÓVOA	180270320	Aquisição de bens		Bens e serv. - Ajuste direto	30-11-2022	3 850,00	4 735,50	Imediato	30-11-2022	Ajuste Direto Simplificado			N	N	N			03-03-2023	4 735,50	0,00	0,00	0,00	0,00	4 735,50	0,00	0,00	0,00	0,00	
PAULO MANUEL SEIXAS SAMPAIO DA NÓVOA	180270320	Aquisição de bens	6475565	Bens e serv. - Ajuste direto	24-04-2023	7 000,00	8 610,00	10 dias	27-04-2023	Ajuste Direto			N	N	N			06-06-2023	8 610,00	0,00	0,00	0,00	0,00	8 610,00	0,00	0,00	0,00	0,00	
GHUDE GESTÃO DE CARREIRAS E CONCEPÇÃO DE EVENTOS U	501655603	Aquisição de serviços	6317605	Critérios materiais	01-02-2023	7 090,00	8 720,70	59 dias	03-02-2023	Ajuste Direto			N	N	N			17-02-2023	8 720,70	0,00	0,00	0,00	0,00	8 720,70	0,00	0,00	0,00	0,00	
Gift Campaign, S.L.	ES8806997 **	Aquisição de serviços		Bens e serv. - Ajuste direto	31-05-2023	308,63	308,63	Imediato	31-05-2023	Ajuste Direto Simplificado			N	N	N			29-06-2023	308,63	0,00	0,00	0,00	0,00	308,63	0,00	0,00	0,00	0,00	
																			10 409 383,39	**281 241,87**	**170 310,32**	**0,00**	**0,00**	**17 261 356,12**	**281 241,87**	**513 148,13**	**0,00**	**0,00**	

Situação dos Contratos

Exercício: 2023

Valores em EUR

Entidade		Contrato									Visto do Tribunal de Contas		MCEP Lei nº 30/2021	Contratos Adicionais	Contratos COVID-19	Comunicação ao Tribunal Contas		Data do primeiro pagamento	Pagamentos no período					Pagamentos acumulados					Observações
Designação	NIPC	Tipo	ID	Objeto	Data	Valor do Contrato	Preço contratual	Prazo Execução	Início da execução (física)	Procedimento de contratação	Número do Registo	Data	S/N	S/N	S/N	Nº de registo	Data		Trabalhos normais	Revisão de preços	Trabalhos / serviços / fornecimento complement.	Trabalhos de suprimento de erros e omissões	Outros trabalhos, incluindo os trabalhos a menos	Trabalhos normais	Revisão de preços	Trabalhos / serviços / fornecimento complement.	Trabalhos de suprimento de erros e omissões	Outros trabalhos, incluindo os trabalhos a menos	
JOSÉ HENRIQUES AZINHEIRA NUNES	151137650	Aquisição de serviços		Bens e serv. - Ajuste direto	08-11-2023	300,00	369,00	Imediato	08-11-2023	Ajuste Direto Simplificado			N	N	N			30-11-2023	369,00	0,00	0,00	0,00	0,00	369,00	0,00	0,00	0,00	0,00	
PRAXIS- SEGURANÇA, SA	515762083	Aquisição de serviços		Bens e serv. - Ajuste direto	25-09-2023	3 993,60	4 912,13	Imediato	25-09-2023	Ajuste Direto Simplificado			N	N	N			21-11-2023	1 719,24	0,00	0,00	0,00	0,00	1 719,24	0,00	0,00	0,00	0,00	
Saramago Design	224792466	Aquisição de serviços		Bens e serv. - Ajuste direto	05-05-2023	1 060,00	1 060,00	Imediato	05-05-2023	Ajuste Direto Simplificado			N	N	N			26-05-2023	1 060,00	0,00	0,00	0,00	0,00	1 060,00	0,00	0,00	0,00	0,00	
RESOPRE - SOC. REV. APARELHOS DE PRECISÃO SA	500231206	Aquisição de serviços	5332284	Critérios materiais	07-07-2021	21 456,00	26 390,88	1095 dias	08-07-2021	Ajuste Direto			N	N	N			10-09-2021	8 063,88	0,00	0,00	0,00	0,00	21 259,32	0,00	0,00	0,00	0,00	
ZEFERINO, CARMEZIM & REIS LDA	500430721	Aquisição de serviços		Bens e serv. - Ajuste direto	24-03-2023	46,10	56,70	Imediato	24-03-2023	Ajuste Direto Simplificado			N	N	N			03-04-2023	56,70	0,00	0,00	0,00	0,00	56,70	0,00	0,00	0,00	0,00	
Antonio Luís De Alem & Filhos, Lda.	501175431	Aquisição de bens		Bens e serv. - Ajuste direto	06-03-2023	4 872,00	5 992,56	Imediato	06-03-2023	Ajuste Direto Simplificado			N	N	N			19-05-2023	5 992,56	0,00	0,00	0,00	0,00	5 992,56	0,00	0,00	0,00	0,00	
José Marques Mano Guimarães Bandeira	119097818	Aquisição de serviços		Bens e serv. - Ajuste direto	09-11-2023	1 500,00	1 500,00	Imediato	09-11-2023	Ajuste Direto Simplificado			N	N	N			24-11-2023	1 500,00	0,00	0,00	0,00	0,00	1 500,00	0,00	0,00	0,00	0,00	
Maria Clarisse Silva Ferreira	198410158	Aquisição de serviços		Bens e serv. - Ajuste direto	12-04-2023	300,00	300,00	Imediato	12-04-2023	Ajuste Direto Simplificado			N	N	N			12-06-2023	300,00	0,00	0,00	0,00	0,00	300,00	0,00	0,00	0,00	0,00	
ANA SOFIA TENAZINHA DA SILVA SANTOS	205588255	Aquisição de serviços	6063933	Bens e serv. - Consulta Prévia	16-08-2022	9 309,25	11 450,38	11 meses	01-09-2022	Consulta Prévia			N	N	N			30-09-2022	5 409,65	0,00	0,00	0,00	0,00	9 309,25	0,00	0,00	0,00	0,00	
ANA SOFIA TENAZINHA DA SILVA SANTOS	205588255	Aquisição de serviços		Bens e serv. - Ajuste direto	28-11-2023	400,94	400,94	Imediato	28-11-2023	Ajuste Direto Simplificado			N	N	N			06-12-2023	400,94	0,00	0,00	0,00	0,00	400,94	0,00	0,00	0,00	0,00	
SÓNIA ALEXANDRA ALMEIDA FERREIRA	215659775	Aquisição de serviços	6212613	Bens e serv. - Ajuste direto	30-11-2022	2 363,39	2 906,97	8 meses	01-02-2022	Ajuste Direto			N	N	N			29-12-2022	1 485,72	0,00	0,00	0,00	0,00	1 765,88	0,00	0,00	0,00	0,00	
LUDOVIC XAVIER FRIAS	239476310	Aquisição de bens		Bens e serv. - Ajuste direto	20-09-2023	406,50	500,00	Imediato	20-09-2023	Ajuste Direto Simplificado			N	N	N			23-11-2023	500,00	0,00	0,00	0,00	0,00	500,00	0,00	0,00	0,00	0,00	
FLORÊNCIO AUGUSTO CHAGAS, S.A.	500117152	Aquisição de bens		Bens e serv. - Ajuste direto	19-01-2023	30,78	37,86	Imediato	19-01-2023	Ajuste Direto Simplificado			N	N	N			28-02-2023	37,86	0,00	0,00	0,00	0,00	37,86	0,00	0,00	0,00	0,00	
FLORÊNCIO AUGUSTO CHAGAS, S.A.	500117152	Aquisição de bens		Bens e serv. - Ajuste direto	16-11-2022	245,88	302,43	Imediato	16-11-2022	Ajuste Direto Simplificado			N	N	N			17-02-2023	302,43	0,00	0,00	0,00	0,00	302,43	0,00	0,00	0,00	0,00	
RESOPRE - SOC. REV. APARELHOS DE PRECISÃO SA	500231206	Aquisição de bens	6620400	Bens e serv. - Ajuste direto	19-07-2023	19 942,50	24 529,28	5 semanas	21-07-2023	Ajuste Direto			N	N	N			26-10-2023	24 529,28	0,00	0,00	0,00	0,00	24 529,28	0,00	0,00	0,00	0,00	
IEP - INSTITUTO ELECTROTECNICO PORTUGUES	501314415	Aquisição de serviços	6112883	Bens e serv. - Consulta Prévia	23-11-2022	18 457,50	22 702,73	36 meses	09-12-2022	Consulta Prévia			N	N	N			01-03-2023	6 993,80	0,00	0,00	0,00	0,00	6 993,80	0,00	0,00	0,00	0,00	
MÁRIO JOÃO MAGALHÃES DOS SANTOS	199175578	Aquisição de serviços	6718101	Bens e serv. - Ajuste direto	26-09-2023	1 680,00	2 066,40	11 meses	01-09-2023	Ajuste Direto			N	N	N			06-10-2023	635,00	0,00	0,00	0,00	0,00	635,00	0,00	0,00	0,00	0,00	
JOÃO CARLOS FERREIRA CARDOSO PERESTRELO	202927113	Aquisição de serviços		Bens e serv. - Ajuste direto	21-07-2023	362,56	362,56	Imediato	21-07-2023	Ajuste Direto Simplificado			N	N	N			25-07-2023	362,56	0,00	0,00	0,00	0,00	362,56	0,00	0,00	0,00	0,00	
RICARDO MANUEL DA SILVA PINTO DE JESUS	250689804	Aquisição de serviços		Bens e serv. - Ajuste direto	21-06-2023	294,50	294,50	Imediato	21-06-2023	Ajuste Direto Simplificado			N	N	N			22-06-2023	294,50	0,00	0,00	0,00	0,00	294,50	0,00	0,00	0,00	0,00	
TATIANA FILIPA PEREIRA OLIVEIRA	255085931	Aquisição de serviços		Bens e serv. - Ajuste direto	09-03-2023	85,50	85,50	Imediato	09-03-2023	Ajuste Direto Simplificado			N	N	N			31-03-2023	85,50	0,00	0,00	0,00	0,00	85,50	0,00	0,00	0,00	0,00	
TATIANA FILIPA PEREIRA OLIVEIRA	255085931	Aquisição de serviços		Bens e serv. - Ajuste direto	30-11-2023	47,50	47,50	Imediato	30-11-2023	Ajuste Direto Simplificado			N	N	N			06-12-2023	47,50	0,00	0,00	0,00	0,00	47,50	0,00	0,00	0,00	0,00	
JOÃO ALEXANDRE COTOVIO HILÁRIO	259941573	Aquisição de serviços	6733458	Bens e serv. - Ajuste direto	28-08-2023	3 360,00	4 132,80	11 meses	01-09-2023	Ajuste Direto			N	N	N			02-11-2023	956,24	0,00	0,00	0,00	0,00	956,24	0,00	0,00	0,00	0,00	
JOÃO ALEXANDRE COTOVIO HILÁRIO	259941573	Aquisição de serviços		Bens e serv. - Ajuste direto	14-07-2023	44,22	44,22	Imediato	14-07-2023	Ajuste Direto Simplificado			N	N	N			25-07-2023	157,84	0,00	0,00	0,00	0,00	157,84	0,00	0,00	0,00	0,00	
SU ELETRICIDADE S.A	507846044	Aquisição de bens		Bens e Serviços	17-10-2022	396 569,87	482 440,79	365 dias	01-01-2023	Contratação excluída			N	N	N			01-03-2023	174 619,88	0,00	0,00	0,00	0,00	174 619,88	0,00	0,00	0,00	0,00	
RICARDO MANUEL DA SILVA PINTO DE JESUS	250689804	Aquisição de serviços		Bens e serv. - Ajuste direto	21-04-2023	147,25	147,25	Imediato	21-04-2023	Ajuste Direto Simplificado			N	N	N			26-04-2023	147,25	0,00	0,00	0,00	0,00	147,25	0,00	0,00	0,00	0,00	
RICARDO MANUEL DA SILVA PINTO DE JESUS	250689804	Aquisição de serviços		Bens e serv. - Ajuste direto	20-11-2023	209,00	209,00	Imediato	20-11-2023	Ajuste Direto Simplificado			N	N	N			23-11-2023	209,00	0,00	0,00	0,00	0,00	209,00	0,00	0,00	0,00	0,00	
JOÃO ALEXANDRE COTOVIO HILÁRIO	259941573	Aquisição de serviços		Bens e serv. - Ajuste direto	21-03-2023	263,68	263,68	Imediato	21-03-2023	Ajuste Direto Simplificado			N	N	N			23-03-2023	263,68	0,00	0,00	0,00	0,00	263,68	0,00	0,00	0,00	0,00	
JOÃO ALEXANDRE COTOVIO HILÁRIO	259941573	Aquisição de serviços		Bens e serv. - Ajuste direto	21-07-2023	296,64	296,64	Imediato	21-07-2023	Ajuste Direto Simplificado			N	N	N			25-07-2023	296,64	0,00	0,00	0,00	0,00	296,64	0,00	0,00	0,00	0,00	
Joana Rita da Silva Sousa	208131540	Aquisição de serviços		Critérios materiais	06-03-2023	400,00	492,00	Imediato	06-03-2023	Ajuste Direto Simplificado			N	N	N			31-05-2023	492,00	0,00	0,00	0,00	0,00	492,00	0,00	0,00	0,00	0,00	
Joana Rita da Silva Sousa	208131540	Aquisição de serviços		Bens e serv. - Ajuste direto	05-06-2023	200,00	246,00	Imediato	05-06-2023	Ajuste Direto Simplificado			N	N	N			27-09-2023	233,50	0,00	0,00	0,00	0,00	233,50	0,00	0,00	0,00	0,00	
																			10 646 905,54	281 241,87	170 310,32	0,00	0,00	17 516 253,47	281 241,87	513 148,13	0,00	0,00	

Situação dos Contratos

Exercício: 2023

Valores em EUR

Entidade		Contrato								Procedimento de contratação	Visto do Tribunal de Contas		MEOP Lei nº 30/2021	Contratos Adicionais	Contratos COVID-19	Comunicação ao Tribunal Contas		Data do primeiro pagamento	Pagamentos no período					Pagamentos acumulados					Observações
Designação	NIPC	Tipo	ID	Objeto	Data	Valor do Contrato	Preço contratual	Prazo Execução	Início da execução (física)		Número do Registo	Data	S/N	S/N	S/N	Nº de registo	Data		Trabalhos normais	Revisão de preços	Trabalhos / serviços / fornecimento. complement.	Trabalhos de suprimento de erros e omissões	Outros trabalhos, incluindo os trabalhos a menos	Trabalhos normais	Revisão de preços	Trabalhos / serviços / fornecimento. complement.	Trabalhos de suprimento de erros e omissões	Outros trabalhos, incluindo os trabalhos a menos	
ANA ISABEL SILVESTRE PINTO SOARES	219921555	Aquisição de serviços	6696993	Bens e serv. - Ajuste direto	14-09-2023	7 164,00	8 811,72	11 meses	01-09-2023	Ajuste Direto			N	N	N			22-09-2023	2 052,13	0,00	0,00	0,00	0,00	2 052,13	0,00	0,00	0,00	0,00	
RODRIGO FILIPE POMBEIRA BENTO	244016330	Aquisição de serviços		Bens e serv. - Ajuste direto	27-06-2023	228,00	280,44	Imediato	27-06-2023	Ajuste Direto Simplificado			N	N	N			30-06-2023	280,44	0,00	0,00	0,00	0,00	280,44	0,00	0,00	0,00	0,00	
RODRIGO BERNARDES FERREIRA	259977810	Aquisição de serviços		Bens e serv. - Ajuste direto	19-09-2023	126,00	126,00	Imediato	19-09-2023	Ajuste Direto Simplificado			N	N	N			22-09-2023	126,00	0,00	0,00	0,00	0,00	126,00	0,00	0,00	0,00	0,00	
JOSÉ JORGE AGOSTINHO & FILHOS LDA	504823264	Aquisição de serviços		Bens e serv. - Ajuste direto	06-06-2023	1 000,00	1 060,00	Imediato	06-06-2023	Ajuste Direto Simplificado			N	N	N			06-07-2023	1 060,00	0,00	0,00	0,00	0,00	1 060,00	0,00	0,00	0,00	0,00	
HUPSTOUR - VIAGENS E TURISMO, UNIPESSOAL LDA	515110841	Aquisição de serviços		Bens e serv. - Ajuste direto	28-11-2023	3 040,00	3 222,40	Imediato	28-11-2023	Ajuste Direto Simplificado			N	N	N			29-12-2023	3 222,40	0,00	0,00	0,00	0,00	3 222,40	0,00	0,00	0,00	0,00	
CRYPTODEFENDER COMERC SIST SEGURANÇA, UNIP LDA	513032738	Aquisição de serviços		Bens e serv. - Ajuste direto	21-04-2023	1 903,98	2 341,90	Imediato	21-04-2023	Ajuste Direto Simplificado			N	N	N			30-05-2023	2 341,90	0,00	0,00	0,00	0,00	2 341,90	0,00	0,00	0,00	0,00	
PAULO PEREIRA NASCIMENTO-ELETRD.UNIP.L DA	516613510	Aquisição de bens		Bens e serv. - Ajuste direto	31-10-2023	73,09	89,90	Imediato	31-10-2023	Ajuste Direto Simplificado			N	N	N			22-11-2023	89,90	0,00	0,00	0,00	0,00	89,90	0,00	0,00	0,00	0,00	
RODRIGO FILIPE POMBEIRA BENTO	244016330	Aquisição de serviços	6709636	Bens e serv. - Ajuste direto	28-08-2023	13 080,00	16 088,40	11 meses	01-09-2023	Ajuste Direto			N	N	N			29-09-2023	5 554,36	0,00	0,00	0,00	0,00	5 554,36	0,00	0,00	0,00	0,00	
MAFRICENTRO - ELECTRODOMÉSTICOS, LDA	501904352	Aquisição de bens		Bens e serv. - Ajuste direto	10-03-2023	272,36	335,00	Imediato	10-03-2023	Ajuste Direto Simplificado			N	N	N			28-03-2023	335,00	0,00	0,00	0,00	0,00	335,00	0,00	0,00	0,00	0,00	
DATAREDE, SA	511214073	Aquisição de bens		Bens e serv. - Ajuste direto	03-02-2023	217,85	267,96	Imediato	03-02-2023	Ajuste Direto Simplificado			N	N	N			01-03-2023	267,96	0,00	0,00	0,00	0,00	267,96	0,00	0,00	0,00	0,00	
TOPGIM IBRAFER - MAT. DESP. E FITNESS, UNIP., LDA	516337629	Aquisição de bens		Bens e serv. - Ajuste direto	02-02-2023	203,35	250,12	Imediato	02-02-2023	Ajuste Direto Simplificado			N	N	N			07-03-2023	250,12	0,00	0,00	0,00	0,00	250,12	0,00	0,00	0,00	0,00	
MARIA DO CARMO SILVA RODRIGUES PAZ	103937129	Aquisição de bens		Bens e serv. - Ajuste direto	12-10-2023	2 272,80	2 272,80	Imediato	12-10-2023	Ajuste Direto Simplificado			N	N	N			25-10-2023	2 272,80	0,00	0,00	0,00	0,00	2 272,80	0,00	0,00	0,00	0,00	
Rute Isabel da Conceição Miranda	244846332	Aquisição de serviços		Bens e serv. - Ajuste direto	30-06-2023	500,00	500,00	Imediato	30-06-2023	Ajuste Direto Simplificado			N	N	N			24-11-2023	500,00	0,00	0,00	0,00	0,00	500,00	0,00	0,00	0,00	0,00	
LOCAPE - ARTES GRAFICAS, LDA.	502744464	Aquisição de serviços		Bens e serv. - Ajuste direto	19-06-2023	1 037,00	1 275,51	Imediato	19-06-2023	Ajuste Direto Simplificado			N	N	N			07-07-2023	1 275,51	0,00	0,00	0,00	0,00	1 275,51	0,00	0,00	0,00	0,00	
LOCAPE - ARTES GRAFICAS, LDA.	502744464	Aquisição de serviços		Bens e serv. - Ajuste direto	25-08-2023	230,00	282,90	Imediato	25-08-2023	Ajuste Direto Simplificado			N	N	N			07-11-2023	282,90	0,00	0,00	0,00	0,00	282,90	0,00	0,00	0,00	0,00	
LOCAPE - ARTES GRAFICAS, LDA.	502744464	Aquisição de serviços		Bens e serv. - Ajuste direto	08-05-2023	108,00	132,84	Imediato	08-05-2023	Ajuste Direto Simplificado			N	N	N			30-05-2023	132,84	0,00	0,00	0,00	0,00	132,84	0,00	0,00	0,00	0,00	
PH INFORMATICA E MICROSISTEMAS S.A.	502413603	Aquisição de serviços		Bens e serv. - Ajuste direto	13-03-2023	4 225,00	5 196,75	Imediato	13-03-2023	Ajuste Direto Simplificado			N	N	N			28-03-2023	5 196,75	0,00	0,00	0,00	0,00	5 196,75	0,00	0,00	0,00	0,00	
JORGE ANTUNES-CAIXILHARIA E AUTOMATISMOS, UNI,LDA	517109174	Aquisição de serviços		Bens e serv. - Ajuste direto	30-11-2022	160,00	196,80	Imediato	30-11-2022	Ajuste Direto Simplificado			N	N	N			23-01-2023	196,80	0,00	0,00	0,00	0,00	196,80	0,00	0,00	0,00	0,00	
JORGE ANTUNES-CAIXILHARIA E AUTOMATISMOS, UNI,LDA	517109174	Aquisição de serviços		Bens e serv. - Ajuste direto	19-12-2022	240,00	295,20	Imediato	19-12-2022	Ajuste Direto Simplificado			N	N	N			27-01-2023	295,20	0,00	0,00	0,00	0,00	295,20	0,00	0,00	0,00	0,00	
JORGE ANTUNES-CAIXILHARIA E AUTOMATISMOS, UNI,LDA	517109174	Aquisição de serviços		Bens e serv. - Ajuste direto	13-03-2023	242,30	298,03	Imediato	13-03-2023	Ajuste Direto Simplificado			N	N	N			20-07-2023	298,03	0,00	0,00	0,00	0,00	298,03	0,00	0,00	0,00	0,00	
JORGE ANTUNES-CAIXILHARIA E AUTOMATISMOS, UNI,LDA	517109174	Aquisição de serviços		Bens e serv. - Ajuste direto	06-02-2023	270,00	332,10	Imediato	06-02-2023	Ajuste Direto Simplificado			N	N	N			08-03-2023	332,10	0,00	0,00	0,00	0,00	332,10	0,00	0,00	0,00	0,00	
Associação Portuguesa de Geógrafos	501943420	Aquisição de serviços		Bens e serv. - Ajuste direto	13-09-2023	320,00	320,00	Imediato	13-09-2023	Ajuste Direto Simplificado			N	N	N			22-11-2023	320,00	0,00	0,00	0,00	0,00	320,00	0,00	0,00	0,00	0,00	
JOÃO CARLOS SALOMÃO ROSET DE CARVALHO	246530936	Aquisição de serviços		Bens e serv. - Ajuste direto	17-10-2023	76,00	76,00	Imediato	17-10-2023	Ajuste Direto Simplificado			N	N	N			23-10-2023	76,00	0,00	0,00	0,00	0,00	76,00	0,00	0,00	0,00	0,00	
MARIA LUÍSA CAMARATE AZEITEIRO FERNANDO	206462034	Aquisição de serviços		Bens e serv. - Ajuste direto	17-07-2023	604,14	690,00	Imediato	17-07-2023	Ajuste Direto Simplificado			N	N	N			01-08-2023	690,00	0,00	0,00	0,00	0,00	690,00	0,00	0,00	0,00	0,00	
Andreia João Proença Marcelino Duarte	212519018	Aquisição de serviços		Bens e serv. - Ajuste direto	31-10-2023	375,00	461,25	Imediato	31-10-2023	Ajuste Direto Simplificado			N	N	N			29-11-2023	461,25	0,00	0,00	0,00	0,00	461,25	0,00	0,00	0,00	0,00	
Andreia João Proença Marcelino Duarte	212519018	Aquisição de serviços		Bens e serv. - Ajuste direto	24-11-2023	475,00	584,25	Imediato	24-11-2023	Ajuste Direto Simplificado			N	N	N			22-12-2023	465,50	0,00	0,00	0,00	0,00	465,50	0,00	0,00	0,00	0,00	
MAFALDA SOFIA SANTOS ANTUNES	217306993	Aquisição de bens		Bens e serv. - Ajuste direto	11-05-2023	536,59	660,01	Imediato	11-05-2023	Ajuste Direto Simplificado			N	N	N			06-06-2023	660,01	0,00	0,00	0,00	0,00	660,01	0,00	0,00	0,00	0,00	
INÊS MARIA DE OLIVEIRA MOREIRA	222864400	Aquisição de serviços	5799289	Bens e serv. - Consulta Prévia	22-02-2022	39 600,00	48 708,00	1096 dias	22-02-2022	Consulta Prévia			N	N	N			04-03-2022	11 000,00	0,00	0,00	0,00	0,00	22 256,62	0,00	0,00	0,00	0,00	
CRYPTODEFENDER COMERC SIST SEGURANÇA, UNIP LDA	513032738	Aquisição de serviços		Bens e serv. - Ajuste direto	02-02-2023	1 812,10	2 228,88	Imediato	02-02-2023	Ajuste Direto Simplificado			N	N	N			04-04-2023	2 228,88	0,00	0,00	0,00	0,00	2 228,88	0,00	0,00	0,00	0,00	
																			10 689 170,32	281 241,87	170 910,32	0,00	0,00	17 569 774,87	281 241,87	513 148,13	0,00	0,00	

Situação dos Contratos

Exercício: 2023

Valores em EUR

Entidade		Contrato								Visto do Tribunal de Contas		MCEP Lei nº 30/2021	Contratos Adicionais	Contratos COVID-19	Comunicação ao Tribunal Contas		Data do primeiro pagamento	Pagamentos no período					Pagamentos acumulados					Observações
Designação	NIPC	Tipo	ID	Objeto	Data	Valor do Contrato	Preço contratual	Prazo Execução	Início da execução (física)	Procedimento de contratação	Número do Registo	Data	S/N	S/N	S/N	Nº de registo	Data		Trabalhos normais	Revisão de preços	Trabalhos / serviços / fornecimento complement.	Trabalhos de suprimento de erros e omissões	Outros trabalhos, incluindo os trabalhos a menos	Trabalhos normais	Revisão de preços	Trabalhos / serviços / fornecimento complement.	Trabalhos de suprimento de erros e omissões	Outros trabalhos, incluindo os trabalhos a menos	
Beatriz Dionísio dos Anjos Sabino Resendes	227116305	Aquisição de serviços		Critérios materiais	19-01-2023	350,00	350,00	Imediato	19-01-2023	Ajuste Direto Simplificado			N	N	N			08-02-2023	350,00	0,00	0,00	0,00	0,00	350,00	0,00	0,00	0,00	0,00	
RODRIGO FILIPE POMBEIRA BENTO	244016330	Aquisição de serviços		Bens e serv. - Ajuste direto	21-07-2023	256,50	315,50	Imediato	21-07-2023	Ajuste Direto Simplificado			N	N	N			25-07-2023	315,50	0,00	0,00	0,00	0,00	315,50	0,00	0,00	0,00	0,00	
MAFRICENTRO - ELECTRODOMÉSTICOS, LDA	501904352	Aquisição de bens		Bens e serv. - Ajuste direto	22-06-2023	259,35	319,00	Imediato	22-06-2023	Ajuste Direto Simplificado			N	N	N			17-07-2023	319,00	0,00	0,00	0,00	0,00	319,00	0,00	0,00	0,00	0,00	
MAFRICENTRO - ELECTRODOMÉSTICOS, LDA	501904352	Aquisição de bens		Bens e serv. - Ajuste direto	22-09-2023	76,42	94,00	Imediato	22-09-2023	Ajuste Direto Simplificado			N	N	N			07-11-2023	94,00	0,00	0,00	0,00	0,00	94,00	0,00	0,00	0,00	0,00	
MAFRICENTRO - ELECTRODOMÉSTICOS, LDA	501904352	Aquisição de bens		Bens e serv. - Ajuste direto	03-02-2023	161,79	199,00	Imediato	03-02-2023	Ajuste Direto Simplificado			N	N	N			08-03-2023	199,00	0,00	0,00	0,00	0,00	199,00	0,00	0,00	0,00	0,00	
SAMUEL DAVID LOURO BRÁS	245846026	Aquisição de bens		Bens e serv. - Ajuste direto	22-11-2023	76,00	93,48	Imediato	22-11-2023	Ajuste Direto Simplificado			N	N	N			18-12-2023	93,48	0,00	0,00	0,00	0,00	93,48	0,00	0,00	0,00	0,00	
SAMUEL DAVID LOURO BRÁS	245846026	Aquisição de bens		Bens e serv. - Ajuste direto	17-02-2023	234,00	287,82	Imediato	17-02-2023	Ajuste Direto Simplificado			N	N	N			08-03-2023	287,82	0,00	0,00	0,00	0,00	287,82	0,00	0,00	0,00	0,00	
SAMUEL DAVID LOURO BRÁS	245846026	Aquisição de bens		Bens e serv. - Ajuste direto	08-03-2023	313,62	385,75	Imediato	08-03-2023	Ajuste Direto Simplificado			N	N	N			22-03-2023	385,75	0,00	0,00	0,00	0,00	385,75	0,00	0,00	0,00	0,00	
SAMUEL DAVID LOURO BRÁS	245846026	Aquisição de bens		Bens e serv. - Ajuste direto	07-12-2023	180,56	222,09	Imediato	07-12-2023	Ajuste Direto Simplificado			N	N	N			28-12-2023	222,09	0,00	0,00	0,00	0,00	222,09	0,00	0,00	0,00	0,00	
CATARINA MEDEIROS AMARAL	257925490	Aquisição de serviços		Bens e serv. - Ajuste direto	22-11-2023	191,59	191,59	Imediato	22-11-2023	Ajuste Direto Simplificado			N	N	N			24-11-2023	191,59	0,00	0,00	0,00	0,00	191,59	0,00	0,00	0,00	0,00	
DUARTE FILIPE GOMES PAIXÃO	258143169	Aquisição de serviços		Bens e serv. - Ajuste direto	19-12-2023	17,25	17,25	Imediato	19-12-2023	Ajuste Direto Simplificado			N	N	N			21-12-2023	17,25	0,00	0,00	0,00	0,00	17,25	0,00	0,00	0,00	0,00	
REBEL ELEPHANT, LDA	515095257	Aquisição de serviços		Bens e serv. - Ajuste direto	09-11-2023	450,00	553,50	Imediato	09-11-2023	Ajuste Direto Simplificado			N	N	N			29-11-2023	553,50	0,00	0,00	0,00	0,00	553,50	0,00	0,00	0,00	0,00	
RESOPRE - SOC. REV. APARELHOS DE PRECISÃO SA	500231206	Aquisição de serviços		Critérios materiais	29-09-2023	342,69	421,51	Imediato	29-09-2023	Ajuste Direto Simplificado			N	N	N			31-10-2023	421,51	0,00	0,00	0,00	0,00	421,51	0,00	0,00	0,00	0,00	
AIRC-ASSOCIAÇÃO INFORMÁTICA REG. CENTRO	501378669	Aquisição de serviços		Bens e serv. - Ajuste direto	23-05-2023	85,00	85,00	Imediato	23-05-2023	Ajuste Direto Simplificado			N	N	N			18-07-2023	85,00	0,00	0,00	0,00	0,00	85,00	0,00	0,00	0,00	0,00	
LISNAUTICA-Equip. p/ Barcos de Recreio, Lda	501650075	Aquisição de bens		Bens e serv. - Ajuste direto	22-11-2023	168,30	207,01	Imediato	22-11-2023	Ajuste Direto Simplificado			N	N	N			04-12-2023	207,01	0,00	0,00	0,00	0,00	207,01	0,00	0,00	0,00	0,00	
JOÃO CARLOS FERREIRA CARDOSO PERESTRELO	202927113	Aquisição de serviços	6084486	Bens e serv. - Ajuste direto	08-09-2022	4 874,49	5 995,62	11 meses	01-09-2022	Ajuste Direto			N	N	N			04-10-2022	2 941,68	0,00	0,00	0,00	0,00	4 673,92	0,00	0,00	0,00	0,00	
Patrícia Marina Branco Alves	208720545	Aquisição de serviços	6516045	Bens e serv. - Consulta Prévia	22-05-2023	49 500,00	60 885,00	950 dias	23-05-2023	Consulta Prévia			N	N	N			23-06-2023	12 970,50	0,00	0,00	0,00	0,00	12 970,50	0,00	0,00	0,00	0,00	
MARIANA FONSECA DA CUNHA	252830938	Aquisição de serviços		Bens e serv. - Ajuste direto	17-10-2023	438,50	438,50	Imediato	17-10-2023	Ajuste Direto Simplificado			N	N	N			23-10-2023	438,50	0,00	0,00	0,00	0,00	438,50	0,00	0,00	0,00	0,00	
JORGE ANTUNES-CAIXILHARIA E AUTOMATISMOS, UNI,LDA	517109174	Aquisição de bens		Bens e serv. - Ajuste direto	24-02-2023	262,25	322,57	Imediato	24-02-2023	Ajuste Direto Simplificado			N	N	N			20-07-2023	322,57	0,00	0,00	0,00	0,00	322,57	0,00	0,00	0,00	0,00	
JORGE ANTUNES-CAIXILHARIA E AUTOMATISMOS, UNI,LDA	517109174	Aquisição de serviços		Bens e serv. - Ajuste direto	21-09-2022	220,00	270,60	Imediato	21-09-2022	Ajuste Direto Simplificado			N	N	N			23-01-2023	270,60	0,00	0,00	0,00	0,00	270,60	0,00	0,00	0,00	0,00	
JORGE ANTUNES-CAIXILHARIA E AUTOMATISMOS, UNI,LDA	517109174	Aquisição de serviços		Bens e serv. - Ajuste direto	23-01-2023	254,50	313,04	Imediato	23-01-2023	Ajuste Direto Simplificado			N	N	N			28-03-2023	313,04	0,00	0,00	0,00	0,00	313,04	0,00	0,00	0,00	0,00	
JORGE ANTUNES-CAIXILHARIA E AUTOMATISMOS, UNI,LDA	517109174	Aquisição de serviços		Bens e serv. - Ajuste direto	24-01-2023	160,00	196,80	Imediato	24-01-2023	Ajuste Direto Simplificado			N	N	N			01-03-2023	196,80	0,00	0,00	0,00	0,00	196,80	0,00	0,00	0,00	0,00	
JORGE ANTUNES-CAIXILHARIA E AUTOMATISMOS, UNI,LDA	517109174	Aquisição de serviços		Bens e serv. - Ajuste direto	19-12-2022	195,50	240,47	Imediato	19-12-2022	Ajuste Direto Simplificado			N	N	N			23-01-2023	240,47	0,00	0,00	0,00	0,00	240,47	0,00	0,00	0,00	0,00	
RUI HELDER MOURÃO DA SILVA	186970595	Aquisição de bens		Bens e serv. - Ajuste direto	27-03-2023	197,80	243,29	Imediato	27-03-2023	Ajuste Direto Simplificado			N	N	N			19-05-2023	243,29	0,00	0,00	0,00	0,00	243,29	0,00	0,00	0,00	0,00	
RICARDO MANUEL TRIGUEIRO TINOCO	262293625	Aquisição de serviços	6086692	Bens e serv. - Ajuste direto	08-09-2022	4 067,01	5 002,42	11 meses	01-09-2022	Ajuste Direto			N	N	N			04-10-2022	2 520,93	0,00	0,00	0,00	0,00	4 029,99	0,00	0,00	0,00	0,00	
CONDIPRESTIGE - VESTUÁRIO TÉCNICO E BRINDES PUBLIC	503858307	Aquisição de bens		Bens e serv. - Ajuste direto	09-06-2023	24,31	29,90	Imediato	09-06-2023	Ajuste Direto Simplificado			N	N	N			28-07-2023	29,90	0,00	0,00	0,00	0,00	29,90	0,00	0,00	0,00	0,00	
TEIXEIRA, PINTO & SOARES S.A	503864960	Empreitada de obras públicas	6823938	Empreitadas - Consulta Prévia	22-12-2023	66 744,39	70 749,05	60 dias	22-12-2023	Consulta Prévia			N	N	N			29-12-2023	65 710,74	0,00	0,00	0,00	0,00	65 710,74	0,00	0,00	0,00	0,00	
MARLENE VILAR NUNES	243965290	Aquisição de serviços	6470612	Bens e serv. - Consulta Prévia	02-05-2023	49 500,00	60 885,00	1007 dias	04-05-2023	Consulta Prévia			N	N	N			23-05-2023	11 625,00	0,00	0,00	0,00	0,00	11 625,00	0,00	0,00	0,00	0,00	
CARLOS ANTUNES FORTES SOCIEDADE UNIPESSOAL LDA	508824214	Aquisição de bens		Bens e serv. - Ajuste direto	21-07-2023	93,00	114,39	Imediato	21-07-2023	Ajuste Direto Simplificado			N	N	N			18-08-2023	114,39	0,00	0,00	0,00	0,00	114,39	0,00	0,00	0,00	0,00	
																			10 790 851,25	**281 241,87**	**170 310,32**	**0,00**	**0,00**	**17 674 697,06**	**281 241,87**	**513 148,13**	**0,00**	**0,00**	

Situação dos Contratos

Exercício: 2023

Valores em EUR

Entidade		Contrato								Procedimento de contratação	Visto do Tribunal de Contas		MCEP Lei nº 30/2021	Contratos Adicionais	Contratos COVID-19	Comunicação ao Tribunal Contas		Data do primeiro pagamento	Pagamentos no período					Pagamentos acumulados					Observações
Designação	NIPC	Tipo	ID	Objeto	Data	Valor do Contrato	Preço contratual	Prazo Execução	Início da execução (física)		Número do Registo	Data	S/N	S/N	S/N	Nº de registo	Data		Trabalhos normais	Revisão de preços	Trabalhos / serviços / forneciment. complement.	Trabalhos de suprimento de erros e omissões	Outros trabalhos, incluindo os trabalhos a menos	Trabalhos normais	Revisão de preços	Trabalhos / serviços / forneciment. complement.	Trabalhos de suprimento de erros e omissões	Outros trabalhos, incluindo os trabalhos a menos	
SUSANA MARIA BELO GALVÃO TELES	201448343	Aquisição de serviços		Bens e serv. - Ajuste direto	18-11-2022	120,00	120,00	Imediato	18-11-2022	Ajuste Direto Simplificado			N	N	N			02-02-2023	120,00	0,00	0,00	0,00	0,00	120,00	0,00	0,00	0,00	0,00	
Fairul - Industria Caixilharia de Aluminios, S.A	506982319	Aquisição de bens		Bens e serv. - Ajuste direto	25-01-2023	4 967,27	6 109,74	Imediato	25-01-2023	Ajuste Direto Simplificado			N	N	N			26-05-2023	6 109,74	0,00	0,00	0,00	0,00	6 109,74	0,00	0,00	0,00	0,00	
TISPT - CONS.TRANSPORTES, INOV. SISTEMAS S.A.	504527380	Aquisição de serviços	6070566	Bens e serv. - Ajuste direto	29-08-2022	15 000,00	18 450,00	90 dias	29-08-2022	Ajuste Direto			N	N	N			22-02-2023	18 450,00	0,00	0,00	0,00	0,00	18 450,00	0,00	0,00	0,00	0,00	
CARLOS ANTUNES FORTES SOCIEDADE UNIPESSOAL LDA	508824214	Aquisição de bens		Bens e serv. - Ajuste direto	05-07-2023	143,80	176,87	Imediato	05-07-2023	Ajuste Direto Simplificado			N	N	N			25-07-2023	176,87	0,00	0,00	0,00	0,00	176,87	0,00	0,00	0,00	0,00	
CARLOS ANTUNES FORTES SOCIEDADE UNIPESSOAL LDA	508824214	Aquisição de bens		Bens e serv. - Ajuste direto	06-10-2023	510,00	627,30	Imediato	06-10-2023	Ajuste Direto Simplificado			N	N	N			25-10-2023	627,30	0,00	0,00	0,00	0,00	627,30	0,00	0,00	0,00	0,00	
CARLOS ANTUNES FORTES SOCIEDADE UNIPESSOAL LDA	508824214	Aquisição de bens		Bens e serv. - Ajuste direto	14-08-2023	473,30	582,16	Imediato	14-08-2023	Ajuste Direto Simplificado			N	N	N			29-09-2023	582,16	0,00	0,00	0,00	0,00	582,16	0,00	0,00	0,00	0,00	
CARLOS ANTUNES FORTES SOCIEDADE UNIPESSOAL LDA	508824214	Aquisição de bens		Bens e serv. - Ajuste direto	10-02-2023	298,00	366,54	Imediato	10-02-2023	Ajuste Direto Simplificado			N	N	N			28-03-2023	366,54	0,00	0,00	0,00	0,00	366,54	0,00	0,00	0,00	0,00	
OESTEMED, LDA.	505395975	Aquisição de bens		Bens e serv. - Ajuste direto	21-08-2023	1 407,27	1 721,25	Imediato	21-08-2023	Ajuste Direto Simplificado			N	N	N			26-10-2023	1 721,25	0,00	0,00	0,00	0,00	1 721,25	0,00	0,00	0,00	0,00	
LUDOVIC XAVIER FRIAS	239476310	Aquisição de bens		Bens e serv. - Ajuste direto	25-09-2023	534,96	658,00	Imediato	25-09-2023	Ajuste Direto Simplificado			N	N	N			18-10-2023	658,00	0,00	0,00	0,00	0,00	658,00	0,00	0,00	0,00	0,00	
TOBIAS MACHADO SEGURA	244476497	Aquisição de serviços		Bens e serv. - Ajuste direto	17-02-2023	819,38	819,38	Imediato	17-02-2023	Ajuste Direto Simplificado			N	N	N			23-02-2023	819,38	0,00	0,00	0,00	0,00	819,38	0,00	0,00	0,00	0,00	
TOBIAS MACHADO SEGURA	244476497	Aquisição de serviços		Bens e serv. - Ajuste direto	17-05-2023	952,38	952,38	Imediato	17-05-2023	Ajuste Direto Simplificado			N	N	N			23-05-2023	952,38	0,00	0,00	0,00	0,00	952,38	0,00	0,00	0,00	0,00	
DIOGO RATO POMBO	256782954	Aquisição de serviços		Critérios materiais	19-01-2023	350,00	350,00	Imediato	19-01-2023	Ajuste Direto Simplificado			N	N	N			15-12-2023	262,50	0,00	0,00	0,00	0,00	262,50	0,00	0,00	0,00	0,00	
J. HENRIQUES RODRIGUES LDA.	500474125	Aquisição de bens		Bens e serv. - Ajuste direto	10-05-2023	1 010,00	1 242,30	Imediato	10-05-2023	Ajuste Direto Simplificado			N	N	N			06-06-2023	1 242,30	0,00	0,00	0,00	0,00	1 242,30	0,00	0,00	0,00	0,00	
JODRAX - COMÉRCIO EQUIPAMENTOS ESCRITÓRIO, LDA	503580724	Aquisição de bens		Bens e serv. - Ajuste direto	23-08-2023	1 485,00	1 826,55	Imediato	23-08-2023	Ajuste Direto Simplificado			N	N	N			01-09-2023	1 826,55	0,00	0,00	0,00	0,00	1 826,55	0,00	0,00	0,00	0,00	
FILIPE ANDRE FIGUEIRA PEREIRA CHINITA	256178186	Aquisição de serviços		Bens e serv. - Ajuste direto	31-07-2023	880,00	880,00	Imediato	31-07-2023	Ajuste Direto Simplificado			N	N	N			11-08-2023	880,00	0,00	0,00	0,00	0,00	880,00	0,00	0,00	0,00	0,00	
FRANCISCO DUARTE RAMALHETE GONÇALVES	261232983	Aquisição de serviços	6710325	Bens e serv. - Ajuste direto	30-08-2023	12 096,00	14 878,08	11 meses	01-09-2023	Ajuste Direto			N	N	N			29-09-2023	4 974,87	0,00	0,00	0,00	0,00	4 974,87	0,00	0,00	0,00	0,00	
CARLOS ANTUNES FORTES SOCIEDADE UNIPESSOAL LDA	508824214	Aquisição de bens		Bens e serv. - Ajuste direto	29-09-2023	295,70	363,71	Imediato	29-09-2023	Ajuste Direto Simplificado			N	N	N			15-11-2023	363,71	0,00	0,00	0,00	0,00	363,71	0,00	0,00	0,00	0,00	
CARLOS ANTUNES FORTES SOCIEDADE UNIPESSOAL LDA	508824214	Aquisição de bens		Bens e serv. - Ajuste direto	19-10-2023	320,50	394,22	Imediato	19-10-2023	Ajuste Direto Simplificado			N	N	N			15-11-2023	394,22	0,00	0,00	0,00	0,00	394,22	0,00	0,00	0,00	0,00	
EPP Táxis, Unipessoal, Lda	510003990	Aquisição de serviços	6727042	Bens e serv. - Ajuste direto	09-10-2023	14 044,80	14 887,49	154 dias	18-09-2023	Ajuste Direto			N	N	N			26-10-2023	6 075,08	0,00	0,00	0,00	0,00	6 075,08	0,00	0,00	0,00	0,00	
SUSANA MARIA BELO GALVÃO TELES	201448343	Aquisição de serviços		Critérios materiais	23-11-2023	240,00	240,00	Imediato	23-11-2023	Ajuste Direto Simplificado			N	N	N			18-12-2023	240,00	0,00	0,00	0,00	0,00	240,00	0,00	0,00	0,00	0,00	
CONTINENTE HIPERMERCADOS, S.A.	501591109	Aquisição de bens		Bens e serv. - Ajuste direto	18-12-2023	473,77	473,77	Imediato	18-12-2023	Ajuste Direto Simplificado			N	N	N			28-12-2023	473,77	0,00	0,00	0,00	0,00	473,77	0,00	0,00	0,00	0,00	
CONTINENTE HIPERMERCADOS, S.A.	501591109	Aquisição de bens	6817926	Bens e serv. - Consulta Prévia	30-11-2023	25 216,95	25 216,95	2 dias	04-12-2023	Consulta Prévia			N	N	N			27-12-2023	24 039,17	0,00	0,00	0,00	0,00	24 039,17	0,00	0,00	0,00	0,00	
MÁRIO JOÃO MAGALHÃES DOS SANTOS	199175578	Aquisição de serviços	6231689	Bens e serv. - Ajuste direto	30-11-2022	1 181,70	1 453,49	8 meses	01-12-2022	Ajuste Direto			N	N	N			29-12-2022	906,40	0,00	0,00	0,00	0,00	1 021,76	0,00	0,00	0,00	0,00	
ALEXANDRE JOSÉ MARTINS DE OLIVEIRA	209484764	Empreitada de obras públicas	6690457	Empreitadas - Consulta Prévia	07-11-2023	146 202,50	154 974,65	120 dias	13-11-2023	Consulta Prévia			N	N	N			21-12-2023	140 730,90	0,00	0,00	0,00	0,00	140 730,90	0,00	0,00	0,00	0,00	
Vitor Alexandre Ferreira Cavaco	221075410	Aquisição de serviços		Bens e serv. - Ajuste direto	19-07-2023	300,00	300,00	Imediato	19-07-2023	Ajuste Direto Simplificado			N	N	N			30-08-2023	300,00	0,00	0,00	0,00	0,00	300,00	0,00	0,00	0,00	0,00	
Andreia João Proença Marcelino Duarte	212519018	Aquisição de serviços		Bens e serv. - Ajuste direto	10-07-2023	235,00	289,05	Imediato	10-07-2023	Ajuste Direto Simplificado			N	N	N			30-11-2023	289,05	0,00	0,00	0,00	0,00	289,05	0,00	0,00	0,00	0,00	
Andreia João Proença Marcelino Duarte	212519018	Aquisição de serviços		Bens e serv. - Ajuste direto	17-04-2023	354,00	435,42	Imediato	17-04-2023	Ajuste Direto Simplificado			N	N	N			02-05-2023	435,42	0,00	0,00	0,00	0,00	435,42	0,00	0,00	0,00	0,00	
Andreia João Proença Marcelino Duarte	212519018	Aquisição de serviços		Bens e serv. - Ajuste direto	14-11-2022	395,00	485,85	Imediato	14-11-2022	Ajuste Direto Simplificado			N	N	N			16-12-2022	98,75	0,00	0,00	0,00	0,00	485,85	0,00	0,00	0,00	0,00	
MAFALDA SOFIA SANTOS ANTUNES	217306993	Aquisição de bens		Bens e serv. - Ajuste direto	24-01-2023	65,04	80,00	Imediato	24-01-2023	Ajuste Direto Simplificado			N	N	N			09-03-2023	80,00	0,00	0,00	0,00	0,00	80,00	0,00	0,00	0,00	0,00	
																			11 005 047,54	281 241,87	170 310,32	0,00	0,00	17 889 395,85	281 241,87	513 148,13	0,00	0,00	

Situação dos Contratos

Exercício: 2023

Valores em EUR

Entidade		Contrato								Visto do Tribunal de Contas		MCP Lei nº 30/2021	Contratos Adicionais	Contratos COVID-19	Comunicação ao Tribunal Contas		Data do primeiro pagamento	Pagamentos no período					Pagamentos acumulados					Observações
Designação	NIPC	Tipo	ID	Objeto	Data	Valor do Contrato	Preço contratual	Prazo Execução	Início da execução (física)	Procedimento de contratação	Número do Registo	Data	S/N	S/N	S/N	Nº de registo	Data		Trabalhos normais	Revisão de preços	Trabalhos / serviços / fornecimento complement.	Trabalhos de suprimento de erros e omissões	Outros trabalhos, incluindo os trabalhos a menos	Trabalhos normais	Revisão de preços	Trabalhos / serviços / fornecimento complement.	Trabalhos de suprimento de erros e omissões	Outros trabalhos, incluindo os trabalhos a menos	
ISABEL MARIA DOMINGUES DA SILVA PESCA AIRES	142146242	Aquisição de bens		Bens e serv. - Ajuste direto	14-03-2023	198,37	245,23	Imediato	14-03-2023	Ajuste Direto Simplificado			N	N	N			28-03-2023	245,23	0,00	0,00	0,00	0,00	245,23	0,00	0,00	0,00	0,00	
ISABEL MARIA DOMINGUES DA SILVA PESCA AIRES	142146242	Aquisição de bens		Bens e serv. - Ajuste direto	10-04-2023	271,00	333,33	Imediato	10-04-2023	Ajuste Direto Simplificado			N	N	N			02-05-2023	333,33	0,00	0,00	0,00	0,00	333,33	0,00	0,00	0,00	0,00	
Luistrans - Transportes de Mercadorias Lda.	503843792	Aquisição de serviços		Bens e serv. - Ajuste direto	30-06-2023	1 280,00	1 574,40	Imediato	30-06-2023	Ajuste Direto Simplificado			N	N	N			30-08-2023	1 574,40	0,00	0,00	0,00	0,00	1 574,40	0,00	0,00	0,00	0,00	
TIAGO JOÃO VALADAS COELHO	224649620	Aquisição de serviços	5957429	Bens e serv. - Ajuste direto	20-06-2022	19 600,00	24 108,00	14 meses	01-06-2022	Ajuste Direto			N	N	N			21-07-2022	10 171,00	0,00	0,00	0,00	0,00	19 211,50	0,00	0,00	0,00	0,00	
BLOCKEND - CONSTRUÇÕES, UNIPESSOAL, LDA	513036130	Empreitada de obras públicas	6498003	Empreitadas - Ajuste direto	12-07-2023	29 941,25	31 737,73	30 dias	17-07-2023	Ajuste Direto			N	N	N			20-11-2023	31 737,73	0,00	0,00	0,00	0,00	31 737,73	0,00	0,00	0,00	0,00	
Hugo Sampaio Unipessoal, Lda	515755737	Aquisição de serviços		Bens e serv. - Ajuste direto	09-03-2023	1 000,00	1 230,00	Imediato	09-03-2023	Ajuste Direto Simplificado			N	N	N			25-10-2023	1 230,00	0,00	0,00	0,00	0,00	1 230,00	0,00	0,00	0,00	0,00	
HELDER DOS SANTOS MOEIRO	110751957	Aquisição de bens		Bens e serv. - Ajuste direto	31-07-2023	90,00	110,70	Imediato	31-07-2023	Ajuste Direto Simplificado			N	N	N			22-08-2023	110,70	0,00	0,00	0,00	0,00	110,70	0,00	0,00	0,00	0,00	
LUÍS MIGUEL XAREZ RODRIGUES	116425733	Aquisição de serviços		Critérios materiais	17-01-2023	500,00	500,00	Imediato	17-01-2023	Ajuste Direto Simplificado			N	N	N			20-02-2023	500,00	0,00	0,00	0,00	0,00	500,00	0,00	0,00	0,00	0,00	
ISABEL MARIA DOMINGUES DA SILVA PESCA AIRES	142146242	Aquisição de bens		Bens e serv. - Ajuste direto	16-01-2023	135,07	166,14	Imediato	16-01-2023	Ajuste Direto Simplificado			N	N	N			10-02-2023	166,14	0,00	0,00	0,00	0,00	166,14	0,00	0,00	0,00	0,00	
ISABEL MARIA DOMINGUES DA SILVA PESCA AIRES	142146242	Aquisição de bens		Bens e serv. - Ajuste direto	16-01-2023	664,26	817,04	Imediato	16-01-2023	Ajuste Direto Simplificado			N	N	N			10-02-2023	817,04	0,00	0,00	0,00	0,00	817,04	0,00	0,00	0,00	0,00	
TOBIAS MACHADO SEGURA	244476497	Aquisição de serviços		Bens e serv. - Ajuste direto	23-01-2023	983,26	983,26	Imediato	23-01-2023	Ajuste Direto Simplificado			N	N	N			25-01-2023	983,26	0,00	0,00	0,00	0,00	983,26	0,00	0,00	0,00	0,00	
TOBIAS MACHADO SEGURA	244476497	Aquisição de serviços	6709454	Bens e serv. - Ajuste direto	21-09-2023	7 164,00	8 811,72	11 meses	01-09-2023	Ajuste Direto			N	N	N			29-09-2023	2 815,89	0,00	0,00	0,00	0,00	2 815,89	0,00	0,00	0,00	0,00	
B & R, LDA	502701552	Aquisição de serviços		Bens e serv. - Ajuste direto	23-10-2023	56,00	68,88	Imediato	23-10-2023	Ajuste Direto Simplificado			N	N	N			28-12-2023	68,88	0,00	0,00	0,00	0,00	68,88	0,00	0,00	0,00	0,00	
OUVIR E CONTAR - ASSOCIAÇÃO DE CONTADORES DE HISTÓ	504170589	Aquisição de serviços		Bens e serv. - Ajuste direto	20-09-2023	800,00	800,00	Imediato	20-09-2023	Ajuste Direto Simplificado			N	N	N			20-11-2023	800,00	0,00	0,00	0,00	0,00	800,00	0,00	0,00	0,00	0,00	
SUSANA MARIA BELO GALVÃO TELES	201448343	Aquisição de serviços		Critérios materiais	09-06-2023	500,00	500,00	Imediato	09-06-2023	Ajuste Direto Simplificado			N	N	N			11-08-2023	500,00	0,00	0,00	0,00	0,00	500,00	0,00	0,00	0,00	0,00	
SOPSA ECO INNOVATION, S.A.	502832266	Aquisição de bens		Bens e serv. - Ajuste direto	28-04-2023	4 940,00	6 076,20	Imediato	28-04-2023	Ajuste Direto Simplificado			N	N	N			01-06-2023	6 076,20	0,00	0,00	0,00	0,00	6 076,20	0,00	0,00	0,00	0,00	
OUVIR E CONTAR - ASSOCIAÇÃO DE CONTADORES DE HISTÓ	504170589	Aquisição de serviços		Bens e serv. - Ajuste direto	11-05-2023	1 150,00	1 150,00	Imediato	11-05-2023	Ajuste Direto Simplificado			N	N	N			29-11-2023	1 150,00	0,00	0,00	0,00	0,00	1 150,00	0,00	0,00	0,00	0,00	
TEC-ATLÂNTICA, TECNICA E COMÉRCIO AUTOMÓVEL, SA	504328344	Aquisição de serviços		Bens e serv. - Ajuste direto	07-02-2023	331,26	407,45	Imediato	07-02-2023	Ajuste Direto Simplificado			N	N	N			03-03-2023	407,45	0,00	0,00	0,00	0,00	407,45	0,00	0,00	0,00	0,00	
CARLOS RODRIGUES - ACTIVIDADES HOTELEIRAS SA	504987291	Aquisição de bens		Bens e serv. - Ajuste direto	08-05-2023	609,76	750,00	Imediato	08-05-2023	Ajuste Direto Simplificado			N	N	N			26-05-2023	725,00	0,00	0,00	0,00	0,00	725,00	0,00	0,00	0,00	0,00	
TICKET LINE, S.A.	504691031	Aquisição de serviços		Bens e serv. - Ajuste direto	21-12-2022	2 080,00	2 558,40	Imediato	21-12-2022	Ajuste Direto Simplificado			N	N	N			22-02-2023	2 497,44	0,00	0,00	0,00	0,00	2 497,44	0,00	0,00	0,00	0,00	
TEC-ATLÂNTICA, TECNICA E COMÉRCIO AUTOMÓVEL, SA	504328344	Aquisição de serviços		Bens e serv. - Ajuste direto	17-01-2023	222,32	273,45	Imediato	17-01-2023	Ajuste Direto Simplificado			N	N	N			21-03-2023	273,45	0,00	0,00	0,00	0,00	273,45	0,00	0,00	0,00	0,00	
Andreia João Proença Marcelino Duarte	212519018	Aquisição de serviços		Bens e serv. - Ajuste direto	19-04-2023	600,00	738,00	Imediato	19-04-2023	Ajuste Direto Simplificado			N	N	N			25-05-2023	738,00	0,00	0,00	0,00	0,00	738,00	0,00	0,00	0,00	0,00	
MAFALDA SOFIA SANTOS ANTUNES	217306993	Aquisição de bens		Bens e serv. - Ajuste direto	21-08-2023	1 111,32	1 178,00	Imediato	21-08-2023	Ajuste Direto Simplificado			N	N	N			20-09-2023	1 178,00	0,00	0,00	0,00	0,00	1 178,00	0,00	0,00	0,00	0,00	
MAFALDA SOFIA SANTOS ANTUNES	217306993	Aquisição de bens		Bens e serv. - Ajuste direto	28-02-2023	3 027,35	3 208,78	Imediato	28-02-2023	Ajuste Direto Simplificado			N	N	N			21-04-2023	3 208,78	0,00	0,00	0,00	0,00	3 208,78	0,00	0,00	0,00	0,00	
SEMENTELÓGICA UNIPESSOAL LDA	515768162	Empreitada de obras públicas	6462395	Empreitadas - Consulta Prévia	29-05-2023	147 025,15	155 846,66	45 dias	31-05-2023	Consulta Prévia			N	N	N			20-07-2023	155 846,66	0,00	0,00	0,00	0,00	155 846,66	0,00	0,00	0,00	0,00	
HELDER DOS SANTOS MOEIRO	110751957	Aquisição de bens		Bens e serv. - Ajuste direto	31-05-2023	165,00	202,95	Imediato	31-05-2023	Ajuste Direto Simplificado			N	N	N			29-06-2023	202,95	0,00	0,00	0,00	0,00	202,95	0,00	0,00	0,00	0,00	
HELDER DOS SANTOS MOEIRO	110751957	Aquisição de bens		Bens e serv. - Ajuste direto	09-06-2023	100,00	123,00	Imediato	09-06-2023	Ajuste Direto Simplificado			N	N	N			29-09-2023	123,00	0,00	0,00	0,00	0,00	123,00	0,00	0,00	0,00	0,00	
ISABEL MARIA DOMINGUES DA SILVA PESCA AIRES	142146242	Aquisição de bens		Bens e serv. - Ajuste direto	31-05-2023	140,65	173,00	Imediato	31-05-2023	Ajuste Direto Simplificado			N	N	N			20-06-2023	173,00	0,00	0,00	0,00	0,00	173,00	0,00	0,00	0,00	0,00	
ISABEL MARIA DOMINGUES DA SILVA PESCA AIRES	142146242	Aquisição de bens		Bens e serv. - Ajuste direto	23-05-2023	843,96	1 038,07	Imediato	23-05-2023	Ajuste Direto Simplificado			N	N	N			09-06-2023	1 038,07	0,00	0,00	0,00	0,00	1 038,07	0,00	0,00	0,00	0,00	
ISABEL MARIA DOMINGUES DA SILVA PESCA AIRES	142146242	Aquisição de bens		Bens e serv. - Ajuste direto	18-01-2023	2,90	3,57	Imediato	18-01-2023	Ajuste Direto Simplificado			N	N	N			08-02-2023	3,57	0,00	0,00	0,00	0,00	3,57	0,00	0,00	0,00	0,00	
																			11 230 742,75	281 241,87	170 310,32	0,00	0,00	18 124 131,52	281 241,87	513 148,13	0,00	0,00	

Situação dos Contratos

Exercício: 2023

Valores em EUR

Entidade		Contrato								Procedimento de contratação	Visto do Tribunal de Contas		MCP Lei nº 30/2021	Contratos Adicionais	Contratos COVID-19	Comunicação ao Tribunal Contas		Data do primeiro pagamento	Pagamentos no período					Pagamentos acumulados					Observações
Designação	NIPC	Tipo	ID	Objeto	Data	Valor do Contrato	Preço contratual	Prazo Execução	Início da execução (física)		Número do Registo	Data	S/N	S/N	S/N	Nº de registo	Data		Trabalhos normais	Revisão de preços	Trabalhos / serviços / fornecimento. complemento.	Trabalhos de suprimento de erros e omissões	Outros trabalhos, incluindo os trabalhos a menos	Trabalhos normais	Revisão de preços	Trabalhos / serviços / fornecimento. complemento.	Trabalhos de suprimento de erros e omissões	Outros trabalhos, incluindo os trabalhos a menos	
ISABEL MARIA DOMINGUES DA SILVA PESCA AIRES	142146242	Aquisição de bens		Bens e serv. - Ajuste direto	19-01-2023	982,80	1 208,84	Imediato	19-01-2023	Ajuste Direto Simplificado			N	N	N			10-02-2023	1 208,84	0,00	0,00	0,00	0,00	1 208,84	0,00	0,00	0,00	0,00	
ISABEL MARIA DOMINGUES DA SILVA PESCA AIRES	142146242	Aquisição de bens		Bens e serv. - Ajuste direto	06-02-2023	386,36	475,22	Imediato	06-02-2023	Ajuste Direto Simplificado			N	N	N			01-03-2023	475,22	0,00	0,00	0,00	0,00	475,22	0,00	0,00	0,00	0,00	
ISABEL MARIA DOMINGUES DA SILVA PESCA AIRES	142146242	Aquisição de serviços		Bens e serv. - Ajuste direto	30-06-2023	143,10	176,01	Imediato	30-06-2023	Ajuste Direto Simplificado			N	N	N			07-07-2023	176,01	0,00	0,00	0,00	0,00	176,01	0,00	0,00	0,00	0,00	
TEC-ATLÂNTICA, TECNICA E COMÉRCIO AUTOMÓVEL, SA	504328344	Aquisição de serviços		Bens e serv. - Ajuste direto	25-10-2023	694,74	854,53	Imediato	25-10-2023	Ajuste Direto Simplificado			N	N	N			12-12-2023	854,53	0,00	0,00	0,00	0,00	854,53	0,00	0,00	0,00	0,00	
CARLOS RODRIGUES - ACTIVIDADES HOTELEIRAS SA	504987291	Aquisição de serviços		Bens e serv. - Ajuste direto	08-08-2023	1 458,20	1 675,00	Imediato	08-08-2023	Ajuste Direto Simplificado			N	N	N			14-08-2023	1 675,00	0,00	0,00	0,00	0,00	1 675,00	0,00	0,00	0,00	0,00	
CPLPCL - Associação Cultural	516176340	Aquisição de serviços		Critérios materiais	19-01-2023	5 000,00	5 000,00	Imediato	19-01-2023	Ajuste Direto Simplificado			N	N	N			21-03-2023	5 000,00	0,00	0,00	0,00	0,00	5 000,00	0,00	0,00	0,00	0,00	
TICKET LINE, S.A.	504691031	Aquisição de serviços		Bens e serv. - Ajuste direto	14-09-2023	80,00	98,40	Imediato	14-09-2023	Ajuste Direto Simplificado			N	N	N			21-09-2023	68,67	0,00	0,00	0,00	0,00	68,67	0,00	0,00	0,00	0,00	
OTIS ELEVADORES LDA	500069824	Aquisição de serviços	5870078	Bens e serv. - Ajuste direto	07-06-2022	10 929,60	13 443,41	36 meses	07-06-2022	Ajuste Direto			N	N	N			07-09-2022	4 481,32	0,00	0,00	0,00	0,00	5 995,00	0,00	0,00	0,00	0,00	
MEDIALIVRE, S.A.	502801034	Aquisição de serviços		Bens e serv. - Ajuste direto	13-07-2023	118,50	145,76	Imediato	13-07-2023	Ajuste Direto Simplificado			N	N	N			25-07-2023	145,76	0,00	0,00	0,00	0,00	145,76	0,00	0,00	0,00	0,00	
MEDIALIVRE, S.A.	502801034	Aquisição de serviços		Bens e serv. - Ajuste direto	08-03-2023	118,50	145,76	Imediato	08-03-2023	Ajuste Direto Simplificado			N	N	N			21-03-2023	145,76	0,00	0,00	0,00	0,00	145,76	0,00	0,00	0,00	0,00	
LOBO DO MAR-SOCIEDADE EDITORIAL, LDA.	503341134	Aquisição de serviços		Bens e serv. - Ajuste direto	10-02-2023	2 500,00	3 075,00	Imediato	10-02-2023	Ajuste Direto Simplificado			N	N	N			13-06-2023	3 075,00	0,00	0,00	0,00	0,00	3 075,00	0,00	0,00	0,00	0,00	
PAPELARIA UNIÃO, LDA.	504368362	Aquisição de bens		Bens e serv. - Ajuste direto	21-03-2023	75,38	92,72	Imediato	21-03-2023	Ajuste Direto Simplificado			N	N	N			20-04-2023	92,72	0,00	0,00	0,00	0,00	92,72	0,00	0,00	0,00	0,00	
CARLOS ANTUNES FORTES SOCIEDADE UNIPESSOAL LDA	508824214	Aquisição de bens		Bens e serv. - Ajuste direto	28-02-2023	3 210,70	3 949,16	Imediato	28-02-2023	Ajuste Direto Simplificado			N	N	N			18-04-2023	3 949,17	0,00	0,00	0,00	0,00	3 949,17	0,00	0,00	0,00	0,00	
CARLOS ANTUNES FORTES SOCIEDADE UNIPESSOAL LDA	508824214	Aquisição de bens		Bens e serv. - Ajuste direto	17-10-2023	4 376,00	5 382,48	Imediato	17-10-2023	Ajuste Direto Simplificado			N	N	N			06-12-2023	5 382,48	0,00	0,00	0,00	0,00	5 382,48	0,00	0,00	0,00	0,00	
MAFALDA SOFIA SANTOS ANTUNES	217306993	Aquisição de bens		Bens e serv. - Ajuste direto	05-06-2023	897,00	897,00	Imediato	05-06-2023	Ajuste Direto Simplificado			N	N	N			06-07-2023	897,00	0,00	0,00	0,00	0,00	897,00	0,00	0,00	0,00	0,00	
Leonardo Batista Pereira	229282253	Aquisição de serviços		Bens e serv. - Ajuste direto	19-12-2022	300,00	300,00	Imediato	19-12-2022	Ajuste Direto Simplificado			N	N	N			02-03-2023	150,00	0,00	0,00	0,00	0,00	150,00	0,00	0,00	0,00	0,00	
SEMENTELÓGICA UNIPESSOAL LDA	515768162	Empreitada de obras públicas	6532122	Empreitadas - Consulta Prévia	14-07-2023	147 861,66	156 733,36	60 dias	18-07-2023	Consulta Prévia			N	N	N			11-09-2023	156 733,36	0,00	0,00	0,00	0,00	156 733,36	0,00	0,00	0,00	0,00	
MANUEL AUGUSTO JORGE DOS SANTOS	117780804	Aquisição de serviços	6690507	Bens e serv. - Ajuste direto	28-08-2023	9 240,00	11 365,20	11 meses	01-09-2023	Ajuste Direto			N	N	N			22-09-2023	3 130,00	0,00	0,00	0,00	0,00	3 130,00	0,00	0,00	0,00	0,00	
RUI VITAL & LILIANA CUSTÓDIO, LDA	516352725	Aquisição de serviços		Bens e serv. - Ajuste direto	07-06-2023	197,98	243,52	Imediato	07-06-2023	Ajuste Direto Simplificado			N	N	N			03-07-2023	243,52	0,00	0,00	0,00	0,00	243,52	0,00	0,00	0,00	0,00	
IMAGEM PLANA - PUBLICIDADE E DECORAÇÃO LDA	505486890	Aquisição de bens		Bens e serv. - Ajuste direto	20-06-2023	556,00	683,88	Imediato	20-06-2023	Ajuste Direto Simplificado			N	N	N			03-07-2023	683,88	0,00	0,00	0,00	0,00	683,88	0,00	0,00	0,00	0,00	
IMAGEM PLANA - PUBLICIDADE E DECORAÇÃO LDA	505486890	Aquisição de serviços	6397690	Bens e serv. - Consulta Prévia	17-03-2023	11 158,30	13 724,71	306 dias	17-03-2023	Consulta Prévia			N	N	N			04-04-2023	12 298,82	0,00	0,00	0,00	0,00	12 298,82	0,00	0,00	0,00	0,00	
IMAGEM PLANA - PUBLICIDADE E DECORAÇÃO LDA	505486890	Aquisição de serviços		Bens e serv. - Ajuste direto	19-12-2022	68,51	84,27	Imediato	19-12-2022	Ajuste Direto Simplificado			N	N	N			23-01-2023	84,27	0,00	0,00	0,00	0,00	84,27	0,00	0,00	0,00	0,00	
IMAGEM PLANA - PUBLICIDADE E DECORAÇÃO LDA	505486890	Aquisição de bens		Bens e serv. - Ajuste direto	23-01-2023	2 935,00	3 610,05	Imediato	23-01-2023	Ajuste Direto Simplificado			N	N	N			01-03-2023	3 610,05	0,00	0,00	0,00	0,00	3 610,05	0,00	0,00	0,00	0,00	
ANTÓNIO LUIS LEITÃO	182658074	Aquisição de bens		Bens e serv. - Ajuste direto	24-10-2023	41,51	44,00	Imediato	24-10-2023	Ajuste Direto Simplificado			N	N	N			03-11-2023	39,60	0,00	0,00	0,00	0,00	39,60	0,00	0,00	0,00	0,00	
INOVSAN - ALUGUER DE EQUIPAMENTOS, LDA	514839562	Aquisição de serviços		Bens e serv. - Ajuste direto	30-05-2023	460,00	565,80	Imediato	30-05-2023	Ajuste Direto Simplificado			N	N	N			18-07-2023	565,80	0,00	0,00	0,00	0,00	565,80	0,00	0,00	0,00	0,00	
TIAGO JOÃO VALADAS CDELHO	224649620	Aquisição de serviços	6201813	Bens e serv. - Consulta Prévia	23-11-2022	36 000,00	44 280,00	36 meses	02-01-2023	Consulta Prévia			N	N	N			26-04-2023	14 760,00	0,00	0,00	0,00	0,00	14 760,00	0,00	0,00	0,00	0,00	
ALBERTO CARLOS BARREIRO RESENDE	182217884	Aquisição de serviços	6681907	Bens e serv. - Ajuste direto	28-08-2023	9 240,00	11 365,20	11 meses	20-09-2023	Ajuste Direto			N	N	N			29-09-2023	3 518,14	0,00	0,00	0,00	0,00	3 518,14	0,00	0,00	0,00	0,00	
TERRISIRGA, TERRITÓRIOS & REDES, LDA	513436545	Aquisição de serviços	5862471	Bens e serv. - Ajuste direto	10-05-2022	19 200,00	23 616,00	731 dias	19-05-2022	Ajuste Direto			N	N	N			06-12-2022	11 808,00	0,00	0,00	0,00	0,00	17 712,00	0,00	0,00	0,00	0,00	
C.J.F.LOPES UNIPESSOAL,LDA	513526226	Aquisição de serviços	6344131	Bens e serv. - Ajuste direto	02-02-2023	17 017,00	18 038,02	90 dias	01-02-2023	Ajuste Direto			N	N	N			14-03-2023	17 839,80	0,00	0,00	0,00	0,00	17 839,80	0,00	0,00	0,00	0,00	
																			11 483 835,23	281 241,87	170 310,32	0,00	0,00	18 384 641,92	281 241,87	513 148,13	0,00	0,00	

Situação dos Contratos

Exercício: 2023

Valores em EUR

Entidade		Contrato								Visto do Tribunal de Contas		MCP Lei nº 30/2021	Contratos Adicionais	Contratos COVID-19	Comunicação ao Tribunal Contas		Data do primeiro pagamento	Pagamentos no período					Pagamentos acumulados					Observações
Designação	NIPC	Tipo	ID	Objeto	Data	Valor do Contrato	Preço contratual	Prazo Execução	Início da execução (física)	Procedimento de contratação	Número do Registo	Data	S/N	S/N	S/N	Nº de registo	Data		Trabalhos normais	Revisão de preços	Trabalhos / serviços / fornecimento. complement.	Trabalhos de suprimento de erros e omissões	Outros trabalhos, incluindo os trabalhos a menos	Trabalhos normais	Revisão de preços	Trabalhos / serviços / fornecimento. complement.	Trabalhos de suprimento de erros e omissões	Outros trabalhos, incluindo os trabalhos a menos	
IMAGEM PLANA - PUBLICIDADE E DECORAÇÃO LDA	505486890	Aquisição de bens		Bens e serv. - Ajuste direto	31-05-2023	73,00	89,79	Imediato	31-05-2023	Ajuste Direto Simplificado			N	N	N			13-06-2023	89,79	0,00	0,00	0,00	0,00	89,79	0,00	0,00	0,00	0,00	
IMAGEM PLANA - PUBLICIDADE E DECORAÇÃO LDA	505486890	Aquisição de serviços		Bens e serv. - Ajuste direto	31-07-2023	2 990,00	3 677,70	Imediato	31-07-2023	Ajuste Direto Simplificado			N	N	N			14-08-2023	3 677,70	0,00	0,00	0,00	0,00	3 677,70	0,00	0,00	0,00	0,00	
NUMBER NINE - COMUNICAÇÃO E PUBLICIDADE LDA	505816075	Aquisição de serviços		Bens e serv. - Ajuste direto	11-08-2023	56,00	68,88	Imediato	11-08-2023	Ajuste Direto Simplificado			N	N	N			25-08-2023	68,88	0,00	0,00	0,00	0,00	68,88	0,00	0,00	0,00	0,00	
Simbiente - Engenharia e Gestão Ambiental Lda	506690750	Aquisição de serviços	6271547	Bens e Serviços	05-07-2023	58 900,00	72 447,00	366 dias	21-07-2023	Concurso Público			N	N	N			03-11-2023	57 957,60	0,00	0,00	0,00	0,00	57 957,60	0,00	0,00	0,00	0,00	
NOS COMUNICAÇÕES, S.A.	502604751	Aquisição de serviços		Bens e serv. - Ajuste direto	18-01-2022	1 440,00	1 771,20	Imediato	18-01-2022	Ajuste Direto Simplificado			N	N	N			28-01-2022	904,94	0,00	0,00	0,00	0,00	1 769,96	0,00	0,00	0,00	0,00	
PRIMAVERA BUSINESS SOFTWARE SOLUTIONS, S. A.	503140600	Aquisição de serviços	6824017	Critérios materiais	22-12-2023	374 019,65	460 044,17	1096 dias	11-12-2023	Ajuste Direto			N	N	N			29-12-2023	104 990,27	0,00	0,00	0,00	0,00	104 990,27	0,00	0,00	0,00	0,00	
SONOMETRIA MEDIÇÕES DE SOM PROJECTO ACUSTICO CONSU	504704745	Aquisição de serviços		Bens e serv. - Consulta Prévia	06-06-2019	19 260,00	23 689,80	1095 dias	07-06-2019	Consulta Prévia			N	N	N			27-08-2019	658,05	0,00	0,00	0,00	0,00	1 974,15	0,00	0,00	0,00	0,00	
JOSÉ LUIS OLIVEIRA AIRES	185217761	Aquisição de bens		Bens e serv. - Ajuste direto	11-08-2023	418,10	514,26	Imediato	11-08-2023	Ajuste Direto Simplificado			N	N	N			30-08-2023	514,26	0,00	0,00	0,00	0,00	514,26	0,00	0,00	0,00	0,00	
LEASE PLAN PORTUGAL-COMÉRCIO E ALUGUER AUTOMÓVEIS	502167610	Locação de bens	6115993	Bens e Serviços	09-12-2022	43 248,96	53 196,22	48 meses	09-12-2022	Concurso Público Comunitário			N	N	N			09-03-2023	11 572,01	0,00	0,00	0,00	0,00	11 572,01	0,00	0,00	0,00	0,00	
MOISÉS BRANTUAS MARQUES	235487635	Aquisição de serviços	6084555	Bens e serv. - Ajuste direto	08-09-2022	6 504,25	8 000,23	11 meses	01-09-2022	Ajuste Direto			N	N	N			04-10-2022	4 165,77	0,00	0,00	0,00	0,00	6 455,94	0,00	0,00	0,00	0,00	
R2W EQUIP E MATÉRIAS-PRIMAS P CERÂMICA, LDA.	504653857	Aquisição de bens		Bens e serv. - Ajuste direto	06-09-2023	95,04	116,90	Imediato	06-09-2023	Ajuste Direto Simplificado			N	N	N			26-09-2023	116,90	0,00	0,00	0,00	0,00	116,90	0,00	0,00	0,00	0,00	
FEDERAÇÃO PORTUGUESA DE CICLISMO	500110379	Aquisição de serviços		Bens e serv. - Ajuste direto	08-03-2023	50,00	50,00	Imediato	08-03-2023	Ajuste Direto Simplificado			N	N	N			27-03-2023	50,00	0,00	0,00	0,00	0,00	50,00	0,00	0,00	0,00	0,00	
VOC -DIVULGAÇÃO LITERÁRIA E COMÉRCIO, LDA.	500294445	Aquisição de bens		Bens e serv. - Ajuste direto	19-01-2023	170,19	180,40	Imediato	19-01-2023	Ajuste Direto Simplificado			N	N	N			09-03-2023	180,40	0,00	0,00	0,00	0,00	180,40	0,00	0,00	0,00	0,00	
VOC -DIVULGAÇÃO LITERÁRIA E COMÉRCIO, LDA.	500294445	Aquisição de bens		Bens e serv. - Ajuste direto	24-11-2022	110,49	117,12	Imediato	24-11-2022	Ajuste Direto Simplificado			N	N	N			11-01-2023	117,12	0,00	0,00	0,00	0,00	117,12	0,00	0,00	0,00	0,00	
CUBOTONIC - INDUSTRIA METALOMECÂNICA, LDA.	508320550	Aquisição de bens		Bens e serv. - Ajuste direto	16-06-2023	176,40	216,97	Imediato	16-06-2023	Ajuste Direto Simplificado			N	N	N			02-08-2023	216,97	0,00	0,00	0,00	0,00	216,97	0,00	0,00	0,00	0,00	
CUBOTONIC - INDUSTRIA METALOMECÂNICA, LDA.	508320550	Aquisição de bens		Bens e serv. - Ajuste direto	08-02-2023	235,50	289,67	Imediato	08-02-2023	Ajuste Direto Simplificado			N	N	N			22-03-2023	289,67	0,00	0,00	0,00	0,00	289,67	0,00	0,00	0,00	0,00	
CUBOTONIC - INDUSTRIA METALOMECÂNICA, LDA.	508320550	Aquisição de bens		Bens e serv. - Ajuste direto	31-05-2023	389,44	479,01	Imediato	31-05-2023	Ajuste Direto Simplificado			N	N	N			02-08-2023	479,01	0,00	0,00	0,00	0,00	479,01	0,00	0,00	0,00	0,00	
PRIMAVERA BUSINESS SOFTWARE SOLUTIONS, S. A.	503140600	Aquisição de serviços	5981657	Critérios materiais	31-07-2022	199 743,17	245 684,10	365 dias	30-08-2022	Ajuste Direto			N	N	N			02-11-2022	173 752,80	0,00	0,00	0,00	0,00	245 684,08	0,00	0,00	0,00	0,00	
AQUAMATIC S.A.	502000694	Aquisição de serviços		Bens e serv. - Ajuste direto	18-04-2023	140,00	172,20	Imediato	18-04-2023	Ajuste Direto Simplificado			N	N	N			17-07-2023	172,20	0,00	0,00	0,00	0,00	172,20	0,00	0,00	0,00	0,00	
AQUAMATIC S.A.	502000694	Aquisição de bens		Bens e serv. - Ajuste direto	28-04-2023	540,00	664,20	Imediato	28-04-2023	Ajuste Direto Simplificado			N	N	N			30-05-2023	664,20	0,00	0,00	0,00	0,00	664,20	0,00	0,00	0,00	0,00	
PARAUNIVERSO UNIP LDA	513959050	Aquisição de serviços		Bens e serv. - Ajuste direto	03-02-2023	2 127,00	2 616,21	Imediato	03-02-2023	Ajuste Direto Simplificado			N	N	N			29-03-2023	2 616,21	0,00	0,00	0,00	0,00	2 616,21	0,00	0,00	0,00	0,00	
GIATUL-ACTIVIDADES LÚDICAS, INFRAESTRUTURAS E RODO	506874915	Empreitada de obras públicas		Empreitadas	27-12-2022	3 800,00	4 674,00	3 dias	27-12-2022	Contratação excluída			N	N	N			13-01-2023	4 674,00	0,00	0,00	0,00	0,00	4 674,00	0,00	0,00	0,00	0,00	
GIATUL-ACTIVIDADES LÚDICAS, INFRAESTRUTURAS E RODO	506874915	Empreitada de obras públicas		Empreitadas	07-02-2023	21 726,04	23 029,60	30 dias	07-02-2023	Contratação excluída			N	N	N			30-06-2023	22 797,61	0,00	0,00	0,00	0,00	22 797,61	0,00	0,00	0,00	0,00	
CLARANET II SOLUTIONS,S.A	510728189	Aquisição de serviços	5968434	Bens e Serviços	12-08-2022	640 698,96	788 059,72	60 meses	02-09-2022	Concurso Público Comunitário			N	N	N			28-11-2023	21 777,15	0,00	0,00	0,00	0,00	21 777,15	0,00	0,00	0,00	0,00	
MEO - SERVIÇOS DE COMUNICAÇÕES E MULTIMÉDIA, SA	504615947	Aquisição de serviços	5149705	Bens e Serviços	28-04-2021	164 397,01	202 208,32	1095 dias	28-04-2021	Concurso Público			N	N	N			17-06-2021	44 039,91	0,00	14 652,79	0,00	0,00	151 073,24	0,00	14 652,79	0,00	0,00	
MOTICRISTO - COMÉRCIO DE AUTOMÓVEIS, S.A.	502641436	Aquisição de serviços		Bens e serv. - Ajuste direto	28-04-2023	1 047,27	1 288,14	Imediato	28-04-2023	Ajuste Direto Simplificado			N	N	N			30-05-2023	1 288,15	0,00	0,00	0,00	0,00	1 288,15	0,00	0,00	0,00	0,00	
CLINICA VETERINÁRIA DE MAFRA	502797231	Aquisição de serviços	5502801	Bens e serv. - Ajuste direto	05-10-2021	19 500,00	23 985,00	1096 dias	06-10-2021	Ajuste Direto			N	N	N			20-12-2021	6 637,00	0,00	0,00	0,00	0,00	14 478,00	0,00	0,00	0,00	0,00	
																			11 948 303,80	281 241,87	184 963,11	0,00	0,00	19 040 387,39	281 241,87	527 800,92	0,00	0,00	

Situação dos Contratos

Exercício: 2023

Valores em EUR

Entidade		Contrato							Procedimento de contratação	Visto do Tribunal de Contas		MECP Lei nº 30/2021	Contratos Adicionais	Contratos COVID-19	Comunicação ao Tribunal Contas		Data do primeiro pagamento	Pagamentos no período					Pagamentos acumulados					Observações
Designação	NIPC	Tipo	ID	Objeto	Data	Valor do Contrato	Preço contratual	Prazo Execução	Início da execução (física)	Número do Registo	Data	S/N	S/N	S/N	Nº de registo	Data		Trabalhos normais	Revisão de preços	Trabalhos / serviços / forneciment. complement.	Trabalhos de suprimento de erros e omissões	Outros trabalhos, incluindo os trabalhos a menos	Trabalhos normais	Revisão de preços	Trabalhos / serviços / forneciment. complement.	Trabalhos de suprimento de erros e omissões	Outros trabalhos, incluindo os trabalhos a menos	
VIAMARCA - PINTURAS DE VIAS RODOVIÁRIAS, S.A.	503397490	Aquisição de serviços	5459611	Bens e serv. - Ajuste direto	22-08-2021	12 046,06	14 816,65	2 semanas	09-08-2021			N	N	N			27-04-2023	14 816,65	0,00	0,00	0,00	0,00	14 816,65	0,00	0,00	0,00	0,00	
GLÓRIA NUNES PEREIRA LDA	504239120	Aquisição de bens		Bens e serv. - Ajuste direto	09-06-2023	2 605,50	3 204,77	Imediato	09-06-2023			N	N	N			07-07-2023	3 204,77	0,00	0,00	0,00	0,00	3 204,77	0,00	0,00	0,00	0,00	
GLÓRIA NUNES PEREIRA LDA	504239120	Aquisição de bens		Bens e serv. - Ajuste direto	22-11-2023	103,20	126,94	Imediato	22-11-2023			N	N	N			18-12-2023	126,94	0,00	0,00	0,00	0,00	126,94	0,00	0,00	0,00	0,00	
FERNANDO DUARTE-CONSTRUÇÕES CIVIS, LDA	503413771	Empreitada de obras públicas		Empreitadas - Ajuste direto	07-07-2023	2 950,00	3 127,00	Imediato	07-07-2023			N	N	N			03-08-2023	3 127,00	0,00	0,00	0,00	0,00	3 127,00	0,00	0,00	0,00	0,00	
BETOTESTE-GAB. DE EST. GEOTECNIA, LDA	503502928	Aquisição de serviços		Bens e serv. - Ajuste direto	13-03-2023	250,00	307,50	Imediato	13-03-2023			N	N	N			02-05-2023	307,50	0,00	0,00	0,00	0,00	307,50	0,00	0,00	0,00	0,00	
JOSÉ LUIS OLIVEIRA AIRES	185217761	Aquisição de bens		Bens e serv. - Ajuste direto	21-11-2023	78,13	96,10	Imediato	21-11-2023			N	N	N			30-11-2023	96,10	0,00	0,00	0,00	0,00	96,10	0,00	0,00	0,00	0,00	
JOSÉ LUIS OLIVEIRA AIRES	185217761	Aquisição de bens		Bens e serv. - Ajuste direto	17-07-2023	58,70	72,20	Imediato	17-07-2023			N	N	N			28-07-2023	72,20	0,00	0,00	0,00	0,00	72,20	0,00	0,00	0,00	0,00	
JOSÉ LUIS OLIVEIRA AIRES	185217761	Aquisição de bens		Bens e serv. - Ajuste direto	18-07-2023	372,29	457,92	Imediato	18-07-2023			N	N	N			28-07-2023	457,92	0,00	0,00	0,00	0,00	457,92	0,00	0,00	0,00	0,00	
JOSÉ LUIS OLIVEIRA AIRES	185217761	Aquisição de bens		Bens e serv. - Ajuste direto	07-08-2023	119,13	146,53	Imediato	07-08-2023			N	N	N			30-08-2023	146,53	0,00	0,00	0,00	0,00	146,53	0,00	0,00	0,00	0,00	
SÉRGIO FERNANDES - UNIPESSOAL, LDA	506468402	Aquisição de serviços		Bens e serv. - Ajuste direto	16-06-2023	381,00	468,63	Imediato	16-06-2023			N	N	N			03-07-2023	468,63	0,00	0,00	0,00	0,00	468,63	0,00	0,00	0,00	0,00	
ÓSCAR MANUEL BARBEDO CARDOSO	130341240	Aquisição de bens		Bens e serv. - Ajuste direto	26-06-2023	5 000,00	6 150,00	Imediato	26-06-2023			N	N	N			17-07-2023	6 150,00	0,00	0,00	0,00	0,00	6 150,00	0,00	0,00	0,00	0,00	
MANUEL AUGUSTO JORGE DOS SANTOS	117780804	Aquisição de serviços	6212564	Bens e serv. - Ajuste direto	30-11-2022	5 317,63	6 540,68	8 meses	01-12-2022	Ajuste Direto		N	N	N			29-12-2022	4 334,24	0,00	0,00	0,00	0,00	4 944,00	0,00	0,00	0,00	0,00	
ISABEL MARIA DOMINGUES DA SILVA PESCA AIRES	142146242	Aquisição de bens		Bens e serv. - Ajuste direto	18-04-2023	94,80	116,60	Imediato	18-04-2023	Ajuste Direto Simplificado		N	N	N			10-05-2023	116,60	0,00	0,00	0,00	0,00	116,60	0,00	0,00	0,00	0,00	
ISABEL MARIA DOMINGUES DA SILVA PESCA AIRES	142146242	Aquisição de bens		Bens e serv. - Ajuste direto	30-06-2023	644,33	792,53	Imediato	30-06-2023	Ajuste Direto Simplificado		N	N	N			12-07-2023	792,53	0,00	0,00	0,00	0,00	792,53	0,00	0,00	0,00	0,00	
JOSÉ HENRIQUE ZEFERINO VALADAS	160270367	Aquisição de serviços		Bens e serv. - Ajuste direto	28-04-2023	2 384,00	2 384,00	Imediato	28-04-2023	Ajuste Direto Simplificado		N	N	N			19-05-2023	2 384,00	0,00	0,00	0,00	0,00	2 384,00	0,00	0,00	0,00	0,00	
Abel Augusto R.Ferreira Chaves	170714446	Aquisição de serviços		Bens e serv. - Ajuste direto	08-08-2023	3 350,00	3 350,00	Imediato	08-08-2023	Ajuste Direto Simplificado		N	N	N			23-08-2023	3 350,00	0,00	0,00	0,00	0,00	3 350,00	0,00	0,00	0,00	0,00	
RICARDO MANUEL DA SILVA PINTO DE JESUS	250689804	Aquisição de serviços		Bens e serv. - Ajuste direto	17-05-2023	280,25	280,25	Imediato	17-05-2023	Ajuste Direto Simplificado		N	N	N			23-05-2023	280,25	0,00	0,00	0,00	0,00	280,25	0,00	0,00	0,00	0,00	
RICARDO MANUEL DA SILVA PINTO DE JESUS	250689804	Aquisição de serviços		Bens e serv. - Ajuste direto	21-07-2023	323,00	323,00	Imediato	21-07-2023	Ajuste Direto Simplificado		N	N	N			25-07-2023	323,00	0,00	0,00	0,00	0,00	323,00	0,00	0,00	0,00	0,00	
RICARDO MANUEL DA SILVA PINTO DE JESUS	250689804	Aquisição de serviços		Bens e serv. - Ajuste direto	17-10-2023	479,88	479,88	Imediato	17-10-2023	Ajuste Direto Simplificado		N	N	N			23-10-2023	479,88	0,00	0,00	0,00	0,00	479,88	0,00	0,00	0,00	0,00	
TATIANA FILIPA PEREIRA OLIVEIRA	255085931	Aquisição de serviços		Bens e serv. - Ajuste direto	24-02-2023	47,50	47,50	Imediato	24-02-2023	Ajuste Direto Simplificado		N	N	N			31-03-2023	47,50	0,00	0,00	0,00	0,00	47,50	0,00	0,00	0,00	0,00	
MANUTAN UNIPESSOAL, LDA.	504779079	Aquisição de bens		Bens e serv. - Ajuste direto	02-02-2023	285,70	351,41	Imediato	02-02-2023	Ajuste Direto Simplificado		N	N	N			01-03-2023	351,41	0,00	0,00	0,00	0,00	351,41	0,00	0,00	0,00	0,00	
ISABEL MARIA DOMINGUES DA SILVA PESCA AIRES	142146242	Aquisição de bens		Bens e serv. - Ajuste direto	31-03-2023	441,24	542,73	Imediato	31-03-2023	Ajuste Direto Simplificado		N	N	N			21-04-2023	542,73	0,00	0,00	0,00	0,00	542,73	0,00	0,00	0,00	0,00	
ISABEL MARIA DOMINGUES DA SILVA PESCA AIRES	142146242	Aquisição de bens		Bens e serv. - Ajuste direto	10-04-2023	375,14	461,42	Imediato	10-04-2023	Ajuste Direto Simplificado		N	N	N			26-04-2023	461,42	0,00	0,00	0,00	0,00	461,42	0,00	0,00	0,00	0,00	
ISABEL MARIA DOMINGUES DA SILVA PESCA AIRES	142146242	Aquisição de bens		Bens e serv. - Ajuste direto	19-04-2023	112,09	137,87	Imediato	19-04-2023	Ajuste Direto Simplificado		N	N	N			04-05-2023	137,87	0,00	0,00	0,00	0,00	137,87	0,00	0,00	0,00	0,00	
BARRAQUEIRO TRANSPORTES, SA	500151997	Aquisição de serviços	6536455	Bens e Serviços	03-07-2023	94 010,00	99 650,60	53 dias	03-07-2023	Concurso Público		N	N	N			22-08-2023	92 485,00	0,00	0,00	0,00	0,00	92 485,00	0,00	0,00	0,00	0,00	
ASS PORTUGUESA QUALIDADE APQ	500960410	Aquisição de serviços		Bens e serv. - Ajuste direto	21-04-2023	100,00	100,00	Imediato	21-04-2023	Ajuste Direto Simplificado		N	N	N			17-05-2023	100,00	0,00	0,00	0,00	0,00	100,00	0,00	0,00	0,00	0,00	
SOCIEDADE ÓPTICA TÉCNICA OPTEC, LDA	500260842	Locação de bens		Bens e serv. - Ajuste direto	30-06-2023	525,00	645,75	Imediato	30-06-2023	Ajuste Direto Simplificado		N	N	N			19-10-2023	645,75	0,00	0,00	0,00	0,00	645,75	0,00	0,00	0,00	0,00	
ESRI PORTUGAL - SISTEMAS E INFORMAÇÃO GEOGRÁFICA S	501941231	Aquisição de bens	5444331	Critérios materiais	04-10-2021	108 056,00	130 448,88	1096 dias	04-10-2021	Ajuste Direto		N	N	N			03-11-2021	43 482,96	0,00	0,00	0,00	0,00	130 448,88	0,00	0,00	0,00	0,00	
BELTRÃO COELHO - SISTEMAS DE ESCRITÓRIO, LDA	504654748	Aquisição de serviços	5155586	Bens e Serviços	27-04-2021	226 070,86	278 067,16	1095 dias	28-04-2021	Concurso Público		N	N	N			14-06-2021	81 519,50	0,00	15 295,65	0,00	0,00	217 385,30	0,00	30 424,23	0,00	0,00	
GIATUL-ACTIVIDADES LÚDICAS, INFRAESTRUTURAS E RODO	506874915	Empreitada de obras públicas		Empreitadas	01-01-2023	6 300 000,00	6 678 000,00	365 dias	01-01-2023	Contratação excluída		N	N	N			11-05-2023	3 736 439,03	0,00	0,00	0,00	0,00	3 736 439,03	0,00	0,00	0,00	0,00	
																		15 945 551,71	281 241,87	200 258,76	0,00	0,00	23 261 076,78	281 241,87	558 225,15	0,00	0,00	

Situação dos Contratos

Exercício: 2023

Valores em EUR

Entidade				Contrato						Procedimento de contratação	Visto do Tribunal de Contas		MECP Lei nº 30/2021	Contratos Adicionais	Contratos COVID-19	Comunicação ao Tribunal Contas		Data do primeiro pagamento	Pagamentos no período					Pagamentos acumulados					Observações
Designação	NIPC	Tipo	ID	Objeto	Data	Valor do Contrato	Preço contratual	Prazo Execução	Início da execução (física)		Número do Registo	Data	S/N	S/N	S/N	Nº de registo	Data		Trabalhos normais	Revisão de preços	Trabalhos / serviços / fornecimnt. complement.	Trabalhos de suprimento de erros e omissões	Outros trabalhos, incluindo os trabalhos a menos	Trabalhos normais	Revisão de preços	Trabalhos / serviços / fornecimnt. complement.	Trabalhos de suprimento de erros e omissões	Outros trabalhos, incluindo os trabalhos a menos	
GIATUL-ACTIVIDADES LÚDICAS, INFRAESTRUTURAS E RODO	506874915	Aquisição de serviços		Bens e Serviços	23-08-2023	81 552,57	100 309,66	60 dias	23-08-2023	Contratação excluída			N	N	N			29-12-2023	16 234,13	0,00	0,00	0,00	0,00	16 234,13	0,00	0,00	0,00	0,00	
COVASBRINDE - PUBLICIDADE E MERCHANDISING UNIPESS	510569498	Aquisição de bens		Bens e serv. - Ajuste direto	21-04-2023	4 969,00	6 111,87	Imediato	21-04-2023	Ajuste Direto Simplificado			N	N	N			05-05-2023	6 111,87	0,00	0,00	0,00	0,00	6 111,87	0,00	0,00	0,00	0,00	
MANUTAN UNIPESSOAL, LDA.	504779079	Aquisição de bens		Bens e serv. - Ajuste direto	17-01-2023	970,20	1 193,35	Imediato	17-01-2023	Ajuste Direto Simplificado			N	N	N			09-03-2023	1 193,35	0,00	0,00	0,00	0,00	1 193,35	0,00	0,00	0,00	0,00	
MANUTAN UNIPESSOAL, LDA.	504779079	Aquisição de bens		Bens e serv. - Ajuste direto	11-09-2023	325,00	399,75	Imediato	11-09-2023	Ajuste Direto Simplificado			N	N	N			19-10-2023	399,75	0,00	0,00	0,00	0,00	399,75	0,00	0,00	0,00	0,00	
JOSÉ LUIS OLIVEIRA AIRES	185217761	Aquisição de bens		Bens e serv. - Ajuste direto	26-09-2023	332,73	409,26	Imediato	26-09-2023	Ajuste Direto Simplificado			N	N	N			06-10-2023	409,26	0,00	0,00	0,00	0,00	409,26	0,00	0,00	0,00	0,00	
JOSÉ LUIS OLIVEIRA AIRES	185217761	Aquisição de bens		Bens e serv. - Ajuste direto	30-06-2023	238,95	293,91	Imediato	30-06-2023	Ajuste Direto Simplificado			N	N	N			12-07-2023	293,91	0,00	0,00	0,00	0,00	293,91	0,00	0,00	0,00	0,00	
JOSÉ LUIS OLIVEIRA AIRES	185217761	Aquisição de bens		Bens e serv. - Ajuste direto	25-10-2023	401,11	493,37	Imediato	25-10-2023	Ajuste Direto Simplificado			N	N	N			14-11-2023	493,37	0,00	0,00	0,00	0,00	493,37	0,00	0,00	0,00	0,00	
11 AUTO, LDA	510546986	Aquisição de serviços		Bens e serv. - Ajuste direto	17-04-2023	2 096,83	2 579,10	Imediato	17-04-2023	Ajuste Direto Simplificado			N	N	N			26-04-2023	2 579,10	0,00	0,00	0,00	0,00	2 579,10	0,00	0,00	0,00	0,00	
EDUARDO JORGE CÂNDIDO MOREIRA	257245987	Aquisição de serviços		Bens e serv. - Ajuste direto	21-08-2023	1 325,97	1 512,01	Imediato	21-08-2023	Ajuste Direto Simplificado			N	N	N			01-09-2023	1 512,01	0,00	0,00	0,00	0,00	1 512,01	0,00	0,00	0,00	0,00	
TECAUTO-TECNICA E COMERCIO DE AUTOMOVEIS, S.A.	500279861	Aquisição de bens	6826041	Bens e serv. - Consulta Prévia	20-12-2023	22 000,00	27 060,00	10 dias	20-12-2023	Consulta Prévia			N	N	N			29-12-2023	27 060,00	0,00	0,00	0,00	0,00	27 060,00	0,00	0,00	0,00	0,00	
SÉRGIO FERNANDES - UNIPESSOAL, LDA	506468402	Aquisição de serviços		Bens e serv. - Ajuste direto	13-03-2023	180,00	221,40	Imediato	13-03-2023	Ajuste Direto Simplificado			N	N	N			22-03-2023	221,40	0,00	0,00	0,00	0,00	221,40	0,00	0,00	0,00	0,00	
SÉRGIO FERNANDES - UNIPESSOAL, LDA	506468402	Aquisição de serviços		Bens e serv. - Ajuste direto	24-02-2023	130,00	159,90	Imediato	24-02-2023	Ajuste Direto Simplificado			N	N	N			14-03-2023	159,90	0,00	0,00	0,00	0,00	159,90	0,00	0,00	0,00	0,00	
WORLDIT SISTEMAS DE INFORMAÇÃO LDA	506677702	Aquisição de serviços		Bens e serv. - Ajuste direto	24-03-2023	1 800,00	2 214,00	Imediato	24-03-2023	Ajuste Direto Simplificado			N	N	N			04-04-2023	2 214,00	0,00	0,00	0,00	0,00	2 214,00	0,00	0,00	0,00	0,00	
JOSE SILVA CARVALHO - CATERING S.A.	507652355	Aquisição de serviços	6717362	Bens e serv. - Ajuste direto	28-09-2023	13 561,20	16 680,27	3 dias	02-10-2023	Ajuste Direto			N	N	N			19-10-2023	10 987,08	0,00	0,00	0,00	0,00	10 987,08	0,00	0,00	0,00	0,00	
DIOGO MARQUES DIAS	231657897	Aquisição de serviços		Bens e serv. - Ajuste direto	18-01-2023	195,00	239,85	Imediato	18-01-2023	Ajuste Direto Simplificado			N	N	N			22-03-2023	239,85	0,00	0,00	0,00	0,00	239,85	0,00	0,00	0,00	0,00	
CASA DAS BANDEIRAS-CENTRAL DE BANDEIRAS LDA	500339643	Aquisição de bens		Bens e serv. - Ajuste direto	30-06-2023	220,00	270,60	Imediato	30-06-2023	Ajuste Direto Simplificado			N	N	N			12-07-2023	270,60	0,00	0,00	0,00	0,00	270,60	0,00	0,00	0,00	0,00	
Garrett S.A	500796831	Aquisição de bens		Bens e serv. - Ajuste direto	05-06-2023	105,00	129,15	Imediato	05-06-2023	Ajuste Direto Simplificado			N	N	N			26-06-2023	129,15	0,00	0,00	0,00	0,00	129,15	0,00	0,00	0,00	0,00	
FÁBRICA DA IGREJA PAROQUIAL DE SÃO PEDRO E SANTIAG	501121480	Aquisição de serviços		Bens e serv. - Ajuste direto	27-09-2023	270,00	332,10	Imediato	27-09-2023	Ajuste Direto Simplificado			N	N	N			18-10-2023	332,10	0,00	0,00	0,00	0,00	332,10	0,00	0,00	0,00	0,00	
CRISTÓVÃO & RÓIS, LDA.	501324119	Aquisição de bens		Bens e serv. - Ajuste direto	08-11-2023	190,00	233,70	Imediato	08-11-2023	Ajuste Direto Simplificado			N	N	N			16-11-2023	233,70	0,00	0,00	0,00	0,00	233,70	0,00	0,00	0,00	0,00	
Childdiary Portugal, Lda	515355054	Aquisição de bens		Critérios materiais	07-10-2022	2 736,00	3 365,28	Imediato	07-10-2022	Ajuste Direto Simplificado			N	N	N			31-08-2023	1 368,00	0,00	0,00	0,00	0,00	1 368,00	0,00	0,00	0,00	0,00	
Graump - Maquinaria Industrial, Unipessoal, Lda	515373575	Aquisição de serviços		Bens e serv. - Ajuste direto	27-01-2023	317,34	390,33	Imediato	27-01-2023	Ajuste Direto Simplificado			N	N	N			22-02-2023	390,33	0,00	0,00	0,00	0,00	390,33	0,00	0,00	0,00	0,00	
PAULO MADEIRA ESTORES ALUMINIOS AUTOMAT LDA	506175022	Aquisição de serviços		Bens e serv. - Ajuste direto	09-03-2023	782,00	961,86	Imediato	09-03-2023	Ajuste Direto Simplificado			N	N	N			31-05-2023	961,86	0,00	0,00	0,00	0,00	961,86	0,00	0,00	0,00	0,00	
PAULO MADEIRA ESTORES ALUMINIOS AUTOMAT LDA	506175022	Empreitada de obras públicas		Empreitadas - Ajuste direto	09-03-2023	5 978,74	6 337,46	Imediato	09-03-2023	Ajuste Direto Simplificado			N	N	N			27-06-2023	6 337,46	0,00	0,00	0,00	0,00	6 337,46	0,00	0,00	0,00	0,00	
TAP - TRANSPORTES AEREOS PORTUGUESES, S.A.	500278725	Aquisição de serviços		Bens e serv. - Ajuste direto	20-10-2022	938,00	1 153,74	Imediato	20-10-2022	Ajuste Direto Simplificado			N	N	N			08-05-2023	978,47	0,00	0,00	0,00	0,00	978,47	0,00	0,00	0,00	0,00	
Lisboatur-Ag. Tur. de Lisboa, Lda	501084525	Aquisição de serviços		Bens e serv. - Ajuste direto	05-06-2023	185,00	185,00	Imediato	05-06-2023	Ajuste Direto Simplificado			N	N	N			20-06-2023	185,00	0,00	0,00	0,00	0,00	185,00	0,00	0,00	0,00	0,00	
Ldf - Lojadofolclore, Unipessoal Lda	513793062	Aquisição de bens		Bens e serv. - Ajuste direto	14-11-2023	104,20	128,17	Imediato	14-11-2023	Ajuste Direto Simplificado			N	N	N			17-11-2023	104,20	0,00	0,00	0,00	0,00	104,20	0,00	0,00	0,00	0,00	
JOÃO DIOGO CONTUMELIAS DA CONCEIÇÃO CONTUMELIAS	223789852	Aquisição de serviços		Bens e serv. - Ajuste direto	28-09-2022	900,00	900,00	Imediato	28-09-2022	Ajuste Direto Simplificado			N	N	N			17-02-2023	900,00	0,00	0,00	0,00	0,00	900,00	0,00	0,00	0,00	0,00	
VIVEIROS BATALHA, LDA	506442322	Aquisição de bens		Bens e serv. - Ajuste direto	06-06-2023	3 250,86	3 447,19	Imediato	06-06-2023	Ajuste Direto Simplificado			N	N	N			06-07-2023	3 447,19	0,00	0,00	0,00	0,00	3 447,19	0,00	0,00	0,00	0,00	
VIVEIROS BATALHA, LDA	506442322	Aquisição de bens		Bens e serv. - Ajuste direto	08-11-2023	1 093,00	1 158,58	Imediato	08-11-2023	Ajuste Direto Simplificado			N	N	N			29-12-2023	1 158,58	0,00	0,00	0,00	0,00	1 158,58	0,00	0,00	0,00	0,00	
																			16 032 457,33	281 241,87	200 258,76	0,00	0,00	23 347 982,40	281 241,87	558 225,15	0,00	0,00	

Situação dos Contratos

Exercício: 2023

Valores em EUR

Entidade		Contrato								Visto do Tribunal de Contas		MEPC Lei nº 30/2021	Contratos Adicionais	Contratos COVID-19	Comunicação ao Tribunal Contas		Data do primeiro pagamento	Pagamentos no período					Pagamentos acumulados					Observações
Designação	NIPC	Tipo	ID	Objeto	Data	Valor do Contrato	Preço contratual	Prazo Execução	Início da execução (física)	Procedimento de contratação	Número do Registo	Data	S/N	S/N	S/N	Nº de registo	Data		Trabalhos normais	Revisão de preços	Trabalhos / serviços / fornecimento. complement.	Trabalhos de suprimento de erros e omissões	Outros trabalhos, incluindo os trabalhos a menos	Trabalhos normais	Revisão de preços	Trabalhos / serviços / fornecimento. complement.	Trabalhos de suprimento de erros e omissões	Outros trabalhos, incluindo os trabalhos a menos	
DESENHO VIVO - PUBLICIDADE, LDA	506524876	Aquisição de serviços		Bens e serv. - Ajuste direto	17-04-2023	399,25	491,08	Imediato	17-04-2023	Ajuste Direto Simplificado			N	N	N			19-05-2023	491,08	0,00	0,00	0,00	0,00	491,08	0,00	0,00	0,00	0,00	
DESENHO VIVO - PUBLICIDADE, LDA	506524876	Aquisição de bens		Bens e serv. - Ajuste direto	08-09-2023	120,00	147,60	Imediato	08-09-2023	Ajuste Direto Simplificado			N	N	N			12-12-2023	147,60	0,00	0,00	0,00	0,00	147,60	0,00	0,00	0,00	0,00	
BCM BRICOLAGE S A-LEROY MERLIN MAFRA	506848558	Aquisição de bens		Bens e serv. - Ajuste direto	18-10-2023	88,62	109,00	Imediato	18-10-2023	Ajuste Direto Simplificado			N	N	N			03-11-2023	109,00	0,00	0,00	0,00	0,00	109,00	0,00	0,00	0,00	0,00	
DD GOMES-INSTALAÇÕES ELÉCTRICAS, S.A.	507675932	Empreitada de obras públicas	6679573	Empreitadas - Consulta Prévia	13-11-2023	146 231,00	155 004,86	95 dias	17-11-2023	Consulta Prévia			N	N	N			21-12-2023	137 264,17	0,00	0,00	0,00	0,00	137 264,17	0,00	0,00	0,00	0,00	
Garrett S.A	500796831	Aquisição de bens		Bens e serv. - Ajuste direto	07-12-2023	115,00	141,45	Imediato	07-12-2023	Ajuste Direto Simplificado			N	N	N			27-12-2023	141,45	0,00	0,00	0,00	0,00	141,45	0,00	0,00	0,00	0,00	
Lisboatur-Ag. Tur. de Lisboa, Lda	501084525	Aquisição de serviços	6688072	Bens e serv. - Ajuste direto	01-09-2023	6 588,04	6 588,04	2 dias	01-09-2023	Ajuste Direto			N	N	N			29-09-2023	6 588,04	0,00	0,00	0,00	0,00	6 588,04	0,00	0,00	0,00	0,00	
O CARRILHÃO - ASSOC CULT INFORMAÇÃO REGIONAL MAFRA	501356339	Aquisição de serviços		Bens e serv. - Ajuste direto	11-05-2023	70,00	86,10	Imediato	11-05-2023	Ajuste Direto Simplificado			N	N	N			30-05-2023	86,10	0,00	0,00	0,00	0,00	86,10	0,00	0,00	0,00	0,00	
O CARRILHÃO - ASSOC CULT INFORMAÇÃO REGIONAL MAFRA	501356339	Aquisição de serviços		Bens e serv. - Ajuste direto	26-10-2023	260,00	319,80	Imediato	26-10-2023	Ajuste Direto Simplificado			N	N	N			29-11-2023	319,80	0,00	0,00	0,00	0,00	319,80	0,00	0,00	0,00	0,00	
Quadros Metas Consultores de Gestão e Formação Lda	503586730	Aquisição de serviços		Bens e serv. - Ajuste direto	08-08-2023	160,00	196,80	Imediato	08-08-2023	Ajuste Direto Simplificado			N	N	N			07-09-2023	196,80	0,00	0,00	0,00	0,00	196,80	0,00	0,00	0,00	0,00	
SERVIMETRO - SERVIÇOS DE METROLOGIA, LDA	504249320	Aquisição de serviços		Bens e serv. - Ajuste direto	30-10-2023	212,81	261,76	Imediato	30-10-2023	Ajuste Direto Simplificado			N	N	N			28-11-2023	261,76	0,00	0,00	0,00	0,00	261,76	0,00	0,00	0,00	0,00	
OBRIMIX - CALÇADAS E CONSTRUÇÕES, LDA.	506582043	Empreitada de obras públicas	6303980	Empreitadas - Ajuste direto	28-03-2023	29 769,47	31 555,64	30 dias	30-03-2023	Ajuste Direto			N	N	N			06-06-2023	31 555,64	0,00	0,00	0,00	0,00	31 555,64	0,00	0,00	0,00	0,00	
INTÉGRIA, ATELIER DE DESING, UNIPESSOAL, LDA	506708586	Aquisição de bens		Bens e serv. - Ajuste direto	16-06-2023	268,88	330,72	Imediato	16-06-2023	Ajuste Direto Simplificado			N	N	N			07-07-2023	330,72	0,00	0,00	0,00	0,00	330,72	0,00	0,00	0,00	0,00	
Hotel S. Pedro - Sociedade Hoteleira Lda	507042280	Aquisição de serviços		Bens e serv. - Ajuste direto	08-03-2023	51,89	55,00	Imediato	08-03-2023	Ajuste Direto Simplificado			N	N	N			21-03-2023	55,00	0,00	0,00	0,00	0,00	55,00	0,00	0,00	0,00	0,00	
IMPORQUIMICA - INDUSTRIA PORTUGUESA DE PRODUÇAO QU	502473274	Aquisição de bens		Bens e serv. - Ajuste direto	24-01-2023	192,12	236,31	Imediato	24-01-2023	Ajuste Direto Simplificado			N	N	N			28-02-2023	236,31	0,00	0,00	0,00	0,00	236,31	0,00	0,00	0,00	0,00	
NOS COMUNICAÇÕES, S.A.	502604751	Aquisição de bens		Bens e serv. - Ajuste direto	21-04-2022	1 100,00	1 353,00	Imediato	21-04-2022	Ajuste Direto Simplificado			N	N	N			17-05-2023	676,50	0,00	0,00	0,00	0,00	676,50	0,00	0,00	0,00	0,00	
NOS COMUNICAÇÕES, S.A.	502604751	Aquisição de serviços	5636336	Bens e Serviços	29-12-2021	473 219,40	582 059,86	1095 dias	29-12-2021	Concurso Público Comunitário			N	N	N			15-07-2022	220 276,26	0,00	0,00	0,00	0,00	414 296,21	0,00	0,00	0,00	0,00	
MEO - SERVIÇOS DE COMUNICAÇÕES E MULTIMÉDIA, SA	504615947	Aquisição de serviços		Critérios materiais	06-08-2021	948,00	1 166,04	Imediato	06-08-2021	Ajuste Direto Simplificado			N	N	N			18-11-2021	596,58	0,00	0,00	0,00	0,00	653,98	0,00	0,00	0,00	0,00	
CTT-CORREIOS DE PORTUGAL, SA	500077568	Aquisição de serviços	6657823	Bens e serv. - Ajuste direto	19-08-2023	19 999,00	24 598,77	24 meses	22-08-2023	Ajuste Direto			N	N	N			27-09-2023	6 335,99	0,00	0,00	0,00	0,00	6 335,99	0,00	0,00	0,00	0,00	
VOC -DIVULGAÇÃO LITERÁRIA E COMÉRCIO, LDA.	500294445	Aquisição de bens		Bens e serv. - Ajuste direto	09-06-2023	793,41	841,01	Imediato	09-06-2023	Ajuste Direto Simplificado			N	N	N			24-08-2023	841,01	0,00	0,00	0,00	0,00	841,01	0,00	0,00	0,00	0,00	
FABRIGIMNO-FABRICAÇÃO DE MATERIAL DE DESPORTO, LDA	500348898	Aquisição de bens		Bens e serv. - Ajuste direto	12-10-2023	434,56	534,44	Imediato	12-10-2023	Ajuste Direto Simplificado			N	N	N			28-11-2023	534,44	0,00	0,00	0,00	0,00	534,44	0,00	0,00	0,00	0,00	
FLUXOGRAMA - EQUIP. E ORGANIZAÇÃO DE EMPRESAS S.A.	500696667	Aquisição de bens		Bens e serv. - Ajuste direto	18-01-2023	343,64	422,68	Imediato	18-01-2023	Ajuste Direto Simplificado			N	N	N			12-04-2023	422,68	0,00	0,00	0,00	0,00	422,68	0,00	0,00	0,00	0,00	
FLUXOGRAMA - EQUIP. E ORGANIZAÇÃO DE EMPRESAS S.A.	500696667	Locação de bens	6441289	Bens e serv. - Ajuste direto	04-04-2023	18 462,94	22 709,42	3 semanas	10-04-2023	Ajuste Direto			N	N	N			08-05-2023	22 709,42	0,00	0,00	0,00	0,00	22 709,42	0,00	0,00	0,00	0,00	
Abel Augusto R.Ferreira Chaves	170714446	Aquisição de serviços		Bens e serv. - Ajuste direto	21-06-2023	600,00	738,00	Imediato	21-06-2023	Ajuste Direto Simplificado			N	N	N			28-07-2023	650,00	0,00	0,00	0,00	0,00	650,00	0,00	0,00	0,00	0,00	
Abel Augusto R.Ferreira Chaves	170714446	Aquisição de serviços		Critérios materiais	18-01-2023	300,00	300,00	Imediato	18-01-2023	Ajuste Direto Simplificado			N	N	N			02-02-2023	300,00	0,00	0,00	0,00	0,00	300,00	0,00	0,00	0,00	0,00	
Abel Augusto R.Ferreira Chaves	170714446	Aquisição de serviços		Bens e serv. - Ajuste direto	21-11-2022	600,00	600,00	Imediato	21-11-2022	Ajuste Direto Simplificado			N	N	N			27-12-2022	150,00	0,00	0,00	0,00	0,00	600,00	0,00	0,00	0,00	0,00	
BARRAQUEIRO TRANSPORTES, SA	500151997	Aquisição de serviços	5970143	Bens e Serviços	17-08-2022	426 198,30	451 770,20	11 meses	16-09-2022	Concurso Público Comunitário			N	N	N			02-11-2022	228 825,99	0,00	0,00	0,00	0,00	295 146,37	0,00	0,00	0,00	0,00	
CRISTÓVÃO & RÓIS, LDA.	501324119	Aquisição de bens		Bens e serv. - Ajuste direto	17-01-2023	245,00	301,35	Imediato	17-01-2023	Ajuste Direto Simplificado			N	N	N			22-02-2023	301,35	0,00	0,00	0,00	0,00	301,35	0,00	0,00	0,00	0,00	
O CARRILHÃO - ASSOC CULT INFORMAÇÃO REGIONAL MAFRA	501356339	Aquisição de serviços		Bens e serv. - Ajuste direto	18-12-2023	180,00	221,40	Imediato	18-12-2023	Ajuste Direto Simplificado			N	N	N			28-12-2023	221,40	0,00	0,00	0,00	0,00	221,40	0,00	0,00	0,00	0,00	
																			16 693 082,42	281 241,87	200 258,76	0,00	0,00	24 269 455,22	281 241,87	558 225,15	0,00	0,00	

Situação dos Contratos

Exercício: 2023

Valores em EUR

Entidade				Contrato						Visto do Tribunal de Contas		MEDP Lei nº 30/2021	Contratos Adicionais	Contratos COVID-19	Comunicação ao Tribunal Contas		Data do primeiro pagamento	Pagamentos no período					Pagamentos acumulados					Observações
Designação	NIPC	Tipo	ID	Objeto	Data	Valor do Contrato	Preço contratual	Prazo Execução	Início da execução (física)	Procedimento de contratação	Número do Registo	Data	S/N	S/N	S/N	Nº de registo	Data		Trabalhos normais	Revisão de preços	Trabalhos / serviços / forneciment. complement.	Trabalhos de suprimento de erros e omissões	Outros trabalhos, incluindo os trabalhos a menos	Trabalhos normais	Revisão de preços	Trabalhos / serviços / forneciment. complement.	Trabalhos de suprimento de erros e omissões	Outros trabalhos, incluindo os trabalhos a menos	
PRINCIPE PETISCOS, UNIPESSOAL, LDA	513536132	Aquisição de serviços		Bens e serv. - Ajuste direto	27-10-2023	432,30	488,50	Imediato	27-10-2023	Ajuste Direto Simplificado			N	N	N			14-11-2023	488,50	0,00	0,00	0,00	0,00	488,50	0,00	0,00	0,00	0,00	
KAIZEN INSTITUTE PORTUGAL, UNIPESSOAL LDA	514157127	Aquisição de serviços	6402591	Bens e serv. - Consulta Prévia	14-03-2023	46 500,00	57 195,00	8 meses	15-03-2023	Consulta Prévia			N	N	N			27-06-2023	57 195,12	0,00	0,00	0,00	0,00	57 195,12	0,00	0,00	0,00	0,00	
BANCO BPI, SA	501214534	Aquisição de serviços		Bens e serv. - Ajuste direto	12-10-2022	1 000,00	1 000,00	Imediato	12-10-2022	Ajuste Direto Simplificado			N	N	N			28-12-2023	32,41	0,00	0,00	0,00	0,00	32,41	0,00	0,00	0,00	0,00	
Ventos Entrelaçados, Viagens e Turismo Unip, Lda.	516749218	Aquisição de serviços	6741876	Bens e serv. - Ajuste direto	16-10-2023	8 577,63	8 577,63	7 dia	16-10-2023	Ajuste Direto			N	N	N			25-10-2023	8 577,63	0,00	0,00	0,00	0,00	8 577,63	0,00	0,00	0,00	0,00	
LEONOR PORTELA TOMAS CORREIA	224271644	Aquisição de serviços	6530167	Bens e serv - Consulta Prévia	25-05-2023	48 000,00	59 040,00	976 dias	26-05-2023	Consulta Prévia			N	N	N			23-06-2023	10 225,00	0,00	0,00	0,00	0,00	10 225,00	0,00	0,00	0,00	0,00	
JÓNATAS SAMUEL CATARINO OLIVEIRA	265373360	Aquisição de serviços		Bens e serv. - Ajuste direto	30-11-2022	1 750,00	2 152,50	Imediato	30-11-2022	Ajuste Direto Simplificado			N	N	N			21-12-2022	201,25	0,00	0,00	0,00	0,00	2 152,50	0,00	0,00	0,00	0,00	
MOTICRISTO - COMÉRCIO DE AUTOMÓVEIS, S.A.	502641436	Aquisição de serviços		Bens e serv. - Ajuste direto	20-07-2023	1 992,21	2 450,42	Imediato	20-07-2023	Ajuste Direto Simplificado			N	N	N			07-09-2023	2 450,42	0,00	0,00	0,00	0,00	2 450,42	0,00	0,00	0,00	0,00	
TrésDé, Lda	503822167	Aquisição de serviços	6409795	Bens e serv. - Ajuste direto	21-02-2023	6 240,00	7 675,20	30 dias	23-03-2023	Ajuste Direto			N	N	N			29-03-2023	7 675,20	0,00	0,00	0,00	0,00	7 675,20	0,00	0,00	0,00	0,00	
GLÓRIA NUNES PEREIRA LDA	504239120	Aquisição de bens		Bens e serv. - Ajuste direto	21-08-2023	108,18	133,06	Imediato	21-08-2023	Ajuste Direto Simplificado			N	N	N			13-09-2023	133,06	0,00	0,00	0,00	0,00	133,06	0,00	0,00	0,00	0,00	
ABOUT MEDIA COMUNICAÇÃO, LDA	504279696	Aquisição de serviços		Bens e serv. - Ajuste direto	17-10-2023	350,00	430,50	Imediato	17-10-2023	Ajuste Direto Simplificado			N	N	N			29-11-2023	408,98	0,00	0,00	0,00	0,00	408,98	0,00	0,00	0,00	0,00	
O CARRILHÃO - ASSOC CULT INFORMAÇÃO REGIONAL MAFRA	501356339	Aquisição de serviços		Bens e serv. - Ajuste direto	08-02-2023	60,00	73,80	Imediato	08-02-2023	Ajuste Direto Simplificado			N	N	N			03-03-2023	73,80	0,00	0,00	0,00	0,00	73,80	0,00	0,00	0,00	0,00	
O CARRILHÃO - ASSOC CULT INFORMAÇÃO REGIONAL MAFRA	501356339	Aquisição de serviços		Bens e serv. - Ajuste direto	10-02-2023	170,00	209,10	Imediato	10-02-2023	Ajuste Direto Simplificado			N	N	N			03-03-2023	209,10	0,00	0,00	0,00	0,00	209,10	0,00	0,00	0,00	0,00	
AEDREL - ASSOCIAÇÃO DE ESTUDOS DE DIREITO REGIONAL	510621589	Aquisição de serviços		Bens e serv. - Ajuste direto	23-01-2023	25,00	25,00	Imediato	23-01-2023	Ajuste Direto Simplificado			N	N	N			08-02-2023	25,00	0,00	0,00	0,00	0,00	25,00	0,00	0,00	0,00	0,00	
CERTIWISE-SERVIÇOS DE CONSULTORIA E FORMAÇÃO, LDA.	517284197	Aquisição de serviços		Bens e serv. - Ajuste direto	22-06-2023	295,00	295,00	Imediato	22-06-2023	Ajuste Direto Simplificado			N	N	N			26-09-2023	295,00	0,00	0,00	0,00	0,00	295,00	0,00	0,00	0,00	0,00	
GRAFICA SOBREIRENSE - ARTES GRAFICAS, LDA	508798507	Aquisição de bens		Bens e serv. - Ajuste direto	10-11-2023	129,00	158,67	Imediato	10-11-2023	Ajuste Direto Simplificado			N	N	N			21-12-2023	158,67	0,00	0,00	0,00	0,00	158,67	0,00	0,00	0,00	0,00	
GRAFICA SOBREIRENSE - ARTES GRAFICAS, LDA	508798507	Aquisição de serviços		Bens e serv. - Ajuste direto	16-10-2023	65,00	79,95	Imediato	16-10-2023	Ajuste Direto Simplificado			N	N	N			29-11-2023	79,95	0,00	0,00	0,00	0,00	79,95	0,00	0,00	0,00	0,00	
CRISTÓVÃO & RÓIS, LDA.	501324119	Aquisição de bens		Bens e serv. - Ajuste direto	20-09-2022	595,00	731,85	Imediato	20-09-2022	Ajuste Direto Simplificado			N	N	N			06-02-2023	731,85	0,00	0,00	0,00	0,00	731,85	0,00	0,00	0,00	0,00	
O CARRILHÃO - ASSOC CULT INFORMAÇÃO REGIONAL MAFRA	501356339	Aquisição de serviços		Bens e serv. - Ajuste direto	26-01-2023	68,00	83,64	Imediato	26-01-2023	Ajuste Direto Simplificado			N	N	N			03-03-2023	83,64	0,00	0,00	0,00	0,00	83,64	0,00	0,00	0,00	0,00	
WORTEN EQUIPAMENTOS PARA O LAR, S.A.	503630330	Aquisição de bens		Bens e serv. - Ajuste direto	23-02-2023	731,36	899,57	Imediato	23-02-2023	Ajuste Direto Simplificado			N	N	N			01-03-2023	899,57	0,00	0,00	0,00	0,00	899,57	0,00	0,00	0,00	0,00	
ETCINE -Electrónica Teatro Cinema e Esp. Unip, Lda	504342738	Aquisição de bens		Bens e serv. - Ajuste direto	31-05-2023	1 666,10	2 049,30	Imediato	31-05-2023	Ajuste Direto Simplificado			N	N	N			07-07-2023	2 049,30	0,00	0,00	0,00	0,00	2 049,30	0,00	0,00	0,00	0,00	
COSMOS - SEGURANÇA PRIVADA LDA	510784399	Aquisição de serviços	6199912	Critérios materiais	29-11-2022	56 457,00	69 442,11	2 meses	12-12-2022	Ajuste Direto			N	N	N			29-12-2022	32 050,11	0,00	0,00	0,00	0,00	69 442,11	0,00	0,00	0,00	0,00	
MESPL - GLOBALFARDAS, UNIPESSOAL, LDA.	510863132	Aquisição de bens		Bens e serv. - Ajuste direto	28-02-2023	3 442,70	4 234,52	Imediato	28-02-2023	Ajuste Direto Simplificado			N	N	N			27-06-2023	4 234,52	0,00	0,00	0,00	0,00	4 234,52	0,00	0,00	0,00	0,00	
GRAVITY BALANCE UNIPESSOAL, LDA	513520848	Aquisição de serviços	6418585	Bens e serv. - Consulta Prévia	28-03-2023	8 610,00	10 590,30	8 dias	28-03-2023	Consulta Prévia			N	N	N			26-04-2023	10 590,30	0,00	0,00	0,00	0,00	10 590,30	0,00	0,00	0,00	0,00	
CARROÇARIAS MAIA, LDA.	500056005	Aquisição de serviços		Bens e serv. - Ajuste direto	07-09-2023	297,00	365,31	Imediato	07-09-2023	Ajuste Direto Simplificado			N	N	N			07-11-2023	365,31	0,00	0,00	0,00	0,00	365,31	0,00	0,00	0,00	0,00	
BDR - BANDEIRAS E MASTROS S A	507970578	Aquisição de bens		Bens e serv. - Ajuste direto	29-05-2023	196,00	241,08	Imediato	29-05-2023	Ajuste Direto Simplificado			N	N	N			27-06-2023	241,08	0,00	0,00	0,00	0,00	241,08	0,00	0,00	0,00	0,00	
LUSOVOLT-INSTALAÇÕES ELÉCTRICAS, SA	505503891	Empreitada de obras públicas	5331921	Empreitadas - Ajuste direto	10-08-2021	29 772,30	31 558,64	60 dias	30-06-2021	Ajuste Direto			N	N	N			28-12-2023	30 595,10	0,00	0,00	0,00	0,00	30 595,10	0,00	0,00	0,00	0,00	
VILA GALÉ - SOCIEDADE DE EMPREENDIMENTOS TURISTICO	501697276	Aquisição de serviços		Bens e serv. - Ajuste direto	31-10-2022	652,92	750,00	Imediato	31-10-2022	Ajuste Direto Simplificado			N	N	N			29-12-2023	625,00	0,00	0,00	0,00	0,00	625,00	0,00	0,00	0,00	0,00	
VILA GALÉ - SOCIEDADE DE EMPREENDIMENTOS TURISTICO	501697276	Aquisição de serviços		Bens e serv. - Ajuste direto	05-09-2023	2 768,00	2 768,00	Imediato	05-09-2023	Ajuste Direto Simplificado			N	N	N			02-11-2023	2 375,60	0,00	0,00	0,00	0,00	2 375,60	0,00	0,00	0,00	0,00	
Ventos Entrelaçados, Viagens e Turismo Unip, Lda.	516749218	Aquisição de serviços		Bens e serv. - Ajuste direto	08-11-2023	1 280,00	1 280,00	Imediato	08-11-2023	Ajuste Direto Simplificado			N	N	N			29-11-2023	1 280,00	0,00	0,00	0,00	0,00	1 280,00	0,00	0,00	0,00	0,00	
																			16 867 432,89	**281 241,87**	**200 258,76**	**0,00**	**0,00**	**24 483 148,94**	**281 241,87**	**558 225,15**	**0,00**	**0,00**	

Situação dos Contratos

Exercício: 2023

Valores em EUR

Entidade		Contrato								Procedimento de contratação	Visto do Tribunal de Contas		MOCP Lei nº 30/2021	Contratos Adicionais	Contratos COVID-19	Comunicação ao Tribunal Contas		Data do primeiro pagamento	Pagamentos no período					Pagamentos acumulados					Observações
Designação	NIPC	Tipo	ID	Objeto	Data	Valor do Contrato	Preço contratual	Prazo Execução	Início da execução (física)		Número do Registo	Data	S/N	S/N	S/N	Nº de registo	Data		Trabalhos normais	Revisão de preços	Trabalhos / serviços / forneciment. complement.	Trabalhos de suprimento de erros e omissões	Outros trabalhos, incluindo os trabalhos a menos	Trabalhos normais	Revisão de preços	Trabalhos / serviços / fornecimento complement.	Trabalhos de suprimento de erros e omissões	Outros trabalhos, incluindo os trabalhos a menos	
MISTERIUS - UNIPESSOAL, LDA.	506074986	Aquisição de serviços		Bens e serv. - Ajuste direto	31-05-2023	519,67	639,19	Imediato	31-05-2023	Ajuste Direto Simplificado			N	N	N			06-07-2023	639,19	0,00	0,00	0,00	0,00	639,19	0,00	0,00	0,00	0,00	
Instituto de Gestao e Administração Publica-Igap	502117524	Aquisição de serviços		Bens e serv. - Ajuste direto	11-10-2023	30,00	30,00	Imediato	11-10-2023	Ajuste Direto Simplificado			N	N	N			29-11-2023	30,00	0,00	0,00	0,00	0,00	30,00	0,00	0,00	0,00	0,00	
Instituto de Gestao e Administração Publica-Igap	502117524	Aquisição de serviços		Bens e serv. - Ajuste direto	20-10-2023	120,00	120,00	Imediato	20-10-2023	Ajuste Direto Simplificado			N	N	N			29-12-2023	120,00	0,00	0,00	0,00	0,00	120,00	0,00	0,00	0,00	0,00	
Instituto de Gestao e Administração Publica-Igap	502117524	Aquisição de serviços		Bens e serv. - Ajuste direto	25-09-2023	200,00	200,00	Imediato	25-09-2023	Ajuste Direto Simplificado			N	N	N			18-10-2023	200,00	0,00	0,00	0,00	0,00	200,00	0,00	0,00	0,00	0,00	
A UM - EQUIPAMENTO E MATERIAL DE ESCRITÓRIO, LDA	502129425	Aquisição de bens		Bens e serv. - Ajuste direto	13-12-2022	727,24	894,51	Imediato	13-12-2022	Ajuste Direto Simplificado			N	N	N			28-03-2023	364,87	0,00	0,00	0,00	0,00	364,87	0,00	0,00	0,00	0,00	
ELEVIBER-EQUIPAMENTOS INDUSTRIAIS UNIPESSOAL, LDA	513805265	Aquisição de serviços		Bens e serv. - Ajuste direto	11-07-2023	877,08	1 078,81	Imediato	11-07-2023	Ajuste Direto Simplificado			N	N	N			11-08-2023	1 078,80	0,00	0,00	0,00	0,00	1 078,80	0,00	0,00	0,00	0,00	
JOÃO ALVES ESTEVES - UNIP., LDA	513807527	Aquisição de serviços		Bens e serv. - Ajuste direto	31-01-2023	130,00	159,90	Imediato	31-01-2023	Ajuste Direto Simplificado			N	N	N			01-03-2023	159,90	0,00	0,00	0,00	0,00	159,90	0,00	0,00	0,00	0,00	
Instituto de Gestao e Administração Publica-Igap	502117524	Aquisição de serviços		Bens e serv. - Ajuste direto	11-10-2023	120,00	120,00	Imediato	11-10-2023	Ajuste Direto Simplificado			N	N	N			29-12-2023	120,00	0,00	0,00	0,00	0,00	120,00	0,00	0,00	0,00	0,00	
BIBLIOSOFT-INFORMÁTICA, FORMAÇÃO E SERVIÇOS, LDA.	502990678	Aquisição de serviços		Bens e serv. - Ajuste direto	14-03-2023	1 630,00	1 980,30	Imediato	14-03-2023	Ajuste Direto Simplificado			N	N	N			02-05-2023	1 980,30	0,00	0,00	0,00	0,00	1 980,30	0,00	0,00	0,00	0,00	
BIBLIOSOFT-INFORMÁTICA, FORMAÇÃO E SERVIÇOS, LDA.	502990678	Aquisição de bens		Bens e serv. - Ajuste direto	17-07-2023	362,20	445,51	Imediato	17-07-2023	Ajuste Direto Simplificado			N	N	N			04-08-2023	445,51	0,00	0,00	0,00	0,00	445,51	0,00	0,00	0,00	0,00	
Aircold-Climatização Refrigeração Unipessoal, Lda	515469653	Aquisição de serviços		Bens e serv. - Ajuste direto	18-01-2023	1 350,00	1 660,50	Imediato	18-01-2023	Ajuste Direto Simplificado			N	N	N			04-04-2023	1 660,50	0,00	0,00	0,00	0,00	1 660,50	0,00	0,00	0,00	0,00	
Nó d'oito,Org. desp. e actividades de lazer,Lda	504103210	Aquisição de serviços		Bens e serv. - Ajuste direto	12-05-2023	4 950,00	6 088,50	Imediato	12-05-2023	Ajuste Direto Simplificado			N	N	N			13-06-2023	6 088,50	0,00	0,00	0,00	0,00	6 088,50	0,00	0,00	0,00	0,00	
Playbus, Unipessoal Lda	510560725	Aquisição de serviços		Bens e serv. - Ajuste direto	22-05-2023	1 404,00	1 726,92	Imediato	22-05-2023	Ajuste Direto Simplificado			N	N	N			27-09-2023	1 726,92	0,00	0,00	0,00	0,00	1 726,92	0,00	0,00	0,00	0,00	
SMOOTHPRESSURE, LDA	513015582	Aquisição de serviços		Bens e serv. - Ajuste direto	12-07-2023	1 903,37	2 200,00	Imediato	12-07-2023	Ajuste Direto Simplificado			N	N	N			25-07-2023	2 200,00	0,00	0,00	0,00	0,00	2 200,00	0,00	0,00	0,00	0,00	
ERIGAZ-DISTRIBUIDORA DE GASES DO LITORAL ,LDA	500946906	Aquisição de bens		Bens e serv. - Ajuste direto	24-03-2023	610,92	751,43	Imediato	24-03-2023	Ajuste Direto Simplificado			N	N	N			26-04-2023	751,43	0,00	0,00	0,00	0,00	751,43	0,00	0,00	0,00	0,00	
ERIGAZ-DISTRIBUIDORA DE GASES DO LITORAL ,LDA	500946906	Aquisição de bens		Bens e serv. - Ajuste direto	14-11-2023	957,24	1 177,41	Imediato	14-11-2023	Ajuste Direto Simplificado			N	N	N			30-11-2023	1 177,41	0,00	0,00	0,00	0,00	1 177,41	0,00	0,00	0,00	0,00	
MAFRIS-ACTIVIDADES HOTELEIRAS, LDA	501324836	Aquisição de serviços		Bens e serv. - Ajuste direto	15-06-2023	263,70	324,35	Imediato	15-06-2023	Ajuste Direto Simplificado			N	N	N			27-06-2023	324,35	0,00	0,00	0,00	0,00	324,35	0,00	0,00	0,00	0,00	
AZOUGADO PRODUÇÕES LDA.	514654236	Aquisição de serviços		Bens e serv. - Ajuste direto	26-10-2023	1 000,00	1 230,00	Imediato	26-10-2023	Ajuste Direto Simplificado			N	N	N			03-11-2023	1 230,00	0,00	0,00	0,00	0,00	1 230,00	0,00	0,00	0,00	0,00	
Aircold-Climatização Refrigeração Unipessoal, Lda	515469653	Aquisição de bens		Bens e serv. - Ajuste direto	28-04-2023	4 290,00	5 276,70	Imediato	28-04-2023	Ajuste Direto Simplificado			N	N	N			15-11-2023	5 276,70	0,00	0,00	0,00	0,00	5 276,70	0,00	0,00	0,00	0,00	
IMPRESA PUBLISHING, S.A.	501984046	Aquisição de serviços		Bens e serv. - Ajuste direto	06-11-2023	2 000,00	2 460,00	Imediato	06-11-2023	Ajuste Direto Simplificado			N	N	N			23-11-2023	2 460,00	0,00	0,00	0,00	0,00	2 460,00	0,00	0,00	0,00	0,00	
Brandsmartinho, Unipessoal Lda	508440939	Aquisição de bens		Bens e serv. - Ajuste direto	22-03-2023	960,00	1 180,80	Imediato	22-03-2023	Ajuste Direto Simplificado			N	N	N			04-04-2023	1 180,80	0,00	0,00	0,00	0,00	1 180,80	0,00	0,00	0,00	0,00	
FUNDAÇÃO FEFAL-FUND.ESTUDOS F. AUTARQUIAS LOCAIS	514452820	Aquisição de serviços		Bens e serv. - Ajuste direto	19-06-2023	80,00	80,00	Imediato	19-06-2023	Ajuste Direto Simplificado			N	N	N			04-10-2023	80,00	0,00	0,00	0,00	0,00	80,00	0,00	0,00	0,00	0,00	
FUNDAÇÃO FEFAL-FUND.ESTUDOS F. AUTARQUIAS LOCAIS	514452820	Aquisição de serviços		Bens e serv. - Ajuste direto	12-05-2023	160,00	160,00	Imediato	12-05-2023	Ajuste Direto Simplificado			N	N	N			29-06-2023	160,00	0,00	0,00	0,00	0,00	160,00	0,00	0,00	0,00	0,00	
COSTA VERÍSSIMO - SOLUÇÕES EMPRESARIAIS UNIPESSOA	515256358	Aquisição de bens		Bens e serv. - Ajuste direto	15-03-2023	950,00	1 168,50	Imediato	15-03-2023	Ajuste Direto Simplificado			N	N	N			14-04-2023	1 168,50	0,00	0,00	0,00	0,00	1 168,50	0,00	0,00	0,00	0,00	
HUGO FILIPE DO NASCIMENTO PINHÃO	225772248	Aquisição de serviços		Bens e serv. - Ajuste direto	12-04-2023	3 800,00	4 674,00	Imediato	12-04-2023	Ajuste Direto Simplificado			N	N	N			27-06-2023	4 674,00	0,00	0,00	0,00	0,00	4 674,00	0,00	0,00	0,00	0,00	
CERTOMA - COMÉRCIO TÉCNICO DE MÁQUINAS, LDA	501777407	Aquisição de serviços		Bens e serv. - Ajuste direto	27-01-2023	547,91	673,93	Imediato	27-01-2023	Ajuste Direto Simplificado			N	N	N			26-04-2023	673,93	0,00	0,00	0,00	0,00	673,93	0,00	0,00	0,00	0,00	
CERTOMA - COMÉRCIO TÉCNICO DE MÁQUINAS, LDA	501777407	Aquisição de serviços		Bens e serv. - Ajuste direto	06-09-2023	157,70	193,97	Imediato	06-09-2023	Ajuste Direto Simplificado			N	N	N			29-09-2023	193,97	0,00	0,00	0,00	0,00	193,97	0,00	0,00	0,00	0,00	
JOÃO DA VILA VELHA ACTIVIDADES HOTELEIRAS, LDA.	507361750	Aquisição de serviços		Bens e serv. - Ajuste direto	19-10-2023	161,06	182,00	Imediato	19-10-2023	Ajuste Direto Simplificado			N	N	N			31-10-2023	182,00	0,00	0,00	0,00	0,00	182,00	0,00	0,00	0,00	0,00	
																			16 909 780,47	281 241,87	200 258,76	0,00	0,00	24 519 496,52	281 241,87	558 225,15	0,00	0,00	

Situação dos Contratos

Exercício: 2023

Valores em EUR

Entidade				Contrato						Procedimento de contratação	Visto do Tribunal de Contas		MEFP Lei nº 30/2021	Contratos Adicionais	Contratos COVID-19	Comunicação ao Tribunal Contas		Data do primeiro pagamento	Pagamentos no período					Pagamentos acumulados					Observações
Designação	NIPC	Tipo	ID	Objeto	Data	Valor do Contrato	Preço contratual	Prazo Execução	Início da execução (física)		Número do Registo	Data	S/N	S/N	S/N	Nº de registo	Data		Trabalhos normais	Revisão de preços	Trabalhos / serviços / fornecimento. complemento.	Trabalhos de suprimento de erros e omissões	Outros trabalhos, incluindo os trabalhos a menos	Trabalhos normais	Revisão de preços	Trabalhos / serviços / fornecimento. complemento.	Trabalhos de suprimento de erros e omissões	Outros trabalhos, incluindo os trabalhos a menos	
Traçado Vadio,Unipessoal,Lda	516224050	Locação de bens		Bens e serv. - Ajuste direto	14-11-2023	4 400,00	5 412,00	Imediato	14-11-2023	Ajuste Direto Simplificado			N	N	N			20-12-2023	5 412,00	0,00	0,00	0,00	0,00	5 412,00	0,00	0,00	0,00	0,00	
UNIVERSO K, UNIPESSOAL LDA	510686834	Aquisição de bens		Bens e serv. - Ajuste direto	27-01-2023	420,00	516,60	Imediato	27-01-2023	Ajuste Direto Simplificado			N	N	N			03-03-2023	516,60	0,00	0,00	0,00	0,00	516,60	0,00	0,00	0,00	0,00	
LUÍS SILVESTRE - SOCIEDADE UNIPESSOAL LDA.	510856152	Locação de bens		Bens e serv. - Ajuste direto	14-08-2023	780,00	826,80	Imediato	14-08-2023	Ajuste Direto Simplificado			N	N	N			04-10-2023	826,80	0,00	0,00	0,00	0,00	826,80	0,00	0,00	0,00	0,00	
BASILICA PASTELARIA LDA.	513141570	Aquisição de serviços		Bens e serv. - Ajuste direto	13-11-2023	304,70	350,00	Imediato	13-11-2023	Ajuste Direto Simplificado			N	N	N			23-11-2023	350,00	0,00	0,00	0,00	0,00	350,00	0,00	0,00	0,00	0,00	
RHL SEGUR, LDA	513228535	Aquisição de serviços		Bens e serv. - Ajuste direto	25-10-2021	772,41	950,06	Imediato	25-10-2021	Ajuste Direto Simplificado			N	N	N			06-12-2023	950,06	0,00	0,00	0,00	0,00	950,06	0,00	0,00	0,00	0,00	
STAGE SOURCE UNIPESSOAL, LDA.	513898883	Aquisição de serviços		Bens e serv. - Ajuste direto	16-12-2022	615,00	756,45	Imediato	16-12-2022	Ajuste Direto Simplificado			N	N	N			13-02-2023	615,00	0,00	0,00	0,00	0,00	615,00	0,00	0,00	0,00	0,00	
ERIGAZ-DISTRIBUIDORA DE GASES DO LITORAL ,LDA	500946906	Aquisição de bens		Bens e serv. - Ajuste direto	11-07-2023	462,42	568,78	Imediato	11-07-2023	Ajuste Direto Simplificado			N	N	N			01-08-2023	568,78	0,00	0,00	0,00	0,00	568,78	0,00	0,00	0,00	0,00	
11 AUTO, LDA	510546986	Aquisição de bens		Bens e serv. - Ajuste direto	06-02-2023	3 524,65	4 335,32	Imediato	06-02-2023	Ajuste Direto Simplificado			N	N	N			03-03-2023	4 335,31	0,00	0,00	0,00	0,00	4 335,31	0,00	0,00	0,00	0,00	
SMOOTHPRESSURE, LDA	513015582	Aquisição de serviços		Bens e serv. - Ajuste direto	08-11-2023	1 548,67	1 750,00	Imediato	08-11-2023	Ajuste Direto Simplificado			N	N	N			28-11-2023	1 750,00	0,00	0,00	0,00	0,00	1 750,00	0,00	0,00	0,00	0,00	
RHL SEGUR, LDA	513228535	Aquisição de serviços		Bens e serv. - Ajuste direto	30-11-2022	2 162,17	2 659,47	Imediato	30-11-2022	Ajuste Direto Simplificado			N	N	N			06-12-2023	2 659,47	0,00	0,00	0,00	0,00	2 659,47	0,00	0,00	0,00	0,00	
RHL SEGUR, LDA	513228535	Aquisição de serviços		Bens e serv. - Ajuste direto	24-09-2020	118,24	145,44	Imediato	24-09-2020	Ajuste Direto Simplificado			N	N	N			08-02-2023	145,44	0,00	0,00	0,00	0,00	145,44	0,00	0,00	0,00	0,00	
RHL SEGUR, LDA	513228535	Aquisição de bens		Bens e serv. - Ajuste direto	14-04-2023	2 146,48	2 640,17	Imediato	14-04-2023	Ajuste Direto Simplificado			N	N	N			02-06-2023	2 640,17	0,00	0,00	0,00	0,00	2 640,17	0,00	0,00	0,00	0,00	
RICARDO LUIS VAZ ROCHA	273797263	Aquisição de serviços	6229939	Bens e serv. - Ajuste direto	30-11-2022	1 181,70	1 453,49	8 meses	01-12-2022	Ajuste Direto			N	N	N			29-12-2022	1 074,31	0,00	0,00	0,00	0,00	1 236,47	0,00	0,00	0,00	0,00	
Rui Barradas, Unipessoal Lda	515573701	Aquisição de serviços		Bens e serv. - Ajuste direto	07-06-2023	565,00	694,95	Imediato	07-06-2023	Ajuste Direto Simplificado			N	N	N			29-06-2023	694,95	0,00	0,00	0,00	0,00	694,95	0,00	0,00	0,00	0,00	
ERIGAZ-DISTRIBUIDORA DE GASES DO LITORAL ,LDA	500946906	Aquisição de bens		Bens e serv. - Ajuste direto	21-03-2023	1 484,00	1 825,32	Imediato	21-03-2023	Ajuste Direto Simplificado			N	N	N			26-04-2023	1 825,32	0,00	0,00	0,00	0,00	1 825,32	0,00	0,00	0,00	0,00	
ERIGAZ-DISTRIBUIDORA DE GASES DO LITORAL ,LDA	500946906	Aquisição de bens		Bens e serv. - Ajuste direto	31-03-2023	491,69	604,78	Imediato	31-03-2023	Ajuste Direto Simplificado			N	N	N			02-05-2023	604,78	0,00	0,00	0,00	0,00	604,78	0,00	0,00	0,00	0,00	
ERIGAZ-DISTRIBUIDORA DE GASES DO LITORAL ,LDA	500946906	Aquisição de bens		Bens e serv. - Ajuste direto	27-04-2023	585,00	719,55	Imediato	27-04-2023	Ajuste Direto Simplificado			N	N	N			27-06-2023	719,55	0,00	0,00	0,00	0,00	719,55	0,00	0,00	0,00	0,00	
PECNON - GAB. DE ESTUDOS E PROJETOS,UNIP, LDA.	501206841	Aquisição de serviços		Bens e serv. - Ajuste direto	18-01-2023	4 250,00	5 227,50	Imediato	18-01-2023	Ajuste Direto Simplificado			N	N	N			27-02-2023	5 227,50	0,00	0,00	0,00	0,00	5 227,50	0,00	0,00	0,00	0,00	
MAFRIS-ACTIVIDADES HOTELEIRAS, LDA	501324836	Aquisição de serviços		Bens e serv. - Ajuste direto	20-06-2023	292,68	360,00	Imediato	20-06-2023	Ajuste Direto Simplificado			N	N	N			03-07-2023	360,00	0,00	0,00	0,00	0,00	360,00	0,00	0,00	0,00	0,00	
PROFOUND CONSULTING INC.	USAS1-066 [illegible]	Aquisição de serviços		Bens e serv. - Ajuste direto	08-08-2023	675,00	675,00	Imediato	08-08-2023	Ajuste Direto Simplificado			N	N	N			07-11-2023	675,00	0,00	0,00	0,00	0,00	675,00	0,00	0,00	0,00	0,00	
Exacta Versão, Lda.	509887333	Aquisição de bens		Bens e serv. - Ajuste direto	24-10-2023	821,05	1 009,89	Imediato	24-10-2023	Ajuste Direto Simplificado			N	N	N			07-11-2023	1 009,89	0,00	0,00	0,00	0,00	1 009,89	0,00	0,00	0,00	0,00	
MECTRUCK, LDA.	513841270	Aquisição de serviços		Bens e serv. - Ajuste direto	21-09-2022	453,00	557,19	Imediato	21-09-2022	Ajuste Direto Simplificado			N	N	N			28-12-2023	557,19	0,00	0,00	0,00	0,00	557,19	0,00	0,00	0,00	0,00	
VECOURBANDESIGN, UNIPESSOAL, LDA	505070022	Aquisição de bens		Bens e serv. - Ajuste direto	10-03-2023	106,00	130,38	Imediato	10-03-2023	Ajuste Direto Simplificado			N	N	N			19-04-2023	130,38	0,00	0,00	0,00	0,00	130,38	0,00	0,00	0,00	0,00	
VECOURBANDESIGN, UNIPESSOAL, LDA	505070022	Aquisição de bens		Bens e serv. - Ajuste direto	06-06-2023	182,60	224,60	Imediato	06-06-2023	Ajuste Direto Simplificado			N	N	N			22-08-2023	224,60	0,00	0,00	0,00	0,00	224,60	0,00	0,00	0,00	0,00	
IKEA PORTUGAL - MÓVEIS E DECORAÇÃO, LDA.	505416654	Aquisição de bens		Bens e serv. - Ajuste direto	13-10-2023	4 064,23	4 999,00	Imediato	13-10-2023	Ajuste Direto Simplificado			N	N	N			26-10-2023	4 999,00	0,00	0,00	0,00	0,00	4 999,00	0,00	0,00	0,00	0,00	
MAFRIS-ACTIVIDADES HOTELEIRAS, LDA	501324836	Aquisição de serviços		Bens e serv. - Ajuste direto	20-04-2023	731,71	900,00	Imediato	20-04-2023	Ajuste Direto Simplificado			N	N	N			19-05-2023	900,00	0,00	0,00	0,00	0,00	900,00	0,00	0,00	0,00	0,00	
Ventos Entrelaçados, Viagens e Turismo Unip, Lda.	516749218	Aquisição de serviços		Bens e serv. - Ajuste direto	13-10-2023	1 106,16	1 106,16	Imediato	13-10-2023	Ajuste Direto Simplificado			N	N	N			25-10-2023	1 106,16	0,00	0,00	0,00	0,00	1 106,16	0,00	0,00	0,00	0,00	
MATILDE DE OLIVEIRA PIEDADE	271635258	Aquisição de serviços		Bens e serv. - Ajuste direto	31-07-2023	1 000,00	1 000,00	Imediato	31-07-2023	Ajuste Direto Simplificado			N	N	N			11-08-2023	1 000,00	0,00	0,00	0,00	0,00	1 000,00	0,00	0,00	0,00	0,00	
EDIMEL, MATERIAIS PARA EDIFICAÇÃO, LDA.	500090270	Aquisição de bens		Bens e serv. - Ajuste direto	22-05-2023	921,08	1 132,93	Imediato	22-05-2023	Ajuste Direto Simplificado			N	N	N			28-12-2023	1 132,93	0,00	0,00	0,00	0,00	1 132,93	0,00	0,00	0,00	0,00	
TURISPRAIA - EMPRESA DE TRANSPORTES, LDA.	500677751	Aquisição de serviços		Bens e serv. - Ajuste direto	06-06-2023	660,38	700,00	Imediato	06-06-2023	Ajuste Direto Simplificado			N	N	N			17-07-2023	700,00	0,00	0,00	0,00	0,00	700,00	0,00	0,00	0,00	0,00	
																			16 947 491,66	281 241,87	200 258,76	0,00	0,00	24 563 369,87	281 241,87	558 225,15	0,00	0,00	

Situação dos Contratos

Exercício: 2023

Valores em EUR

Entidade		Contrato								Procedimento de contratação	Visto do Tribunal de Contas		MEFP Lei nº 30/2021	Contratos Adicionais	Contratos COVID-19	Comunicação ao Tribunal Contas		Data do primeiro pagamento	Pagamentos no período					Pagamentos acumulados					Observações
Designação	NIPC	Tipo	ID	Objeto	Data	Valor do Contrato	Preço contratual	Prazo Execução	Início da execução (física)		Número do Registo	Data	S/N	S/N	S/N	Nº de registo	Data		Trabalhos normais	Revisão de preços	Trabalhos / serviços / fornecimento. complement.	Trabalhos de suprimento de erros e omissões	Outros trabalhos, incluindo os trabalhos a menos	Trabalhos normais	Revisão de preços	Trabalhos / serviços / fornecimento. complement.	Trabalhos de suprimento de erros e omissões	Outros trabalhos, incluindo os trabalhos a menos	
STRONG CHARON - SOLUÇÕES DE SEGURANÇA, S.A.	503257567	Aquisição de serviços		Bens e serv. - Ajuste direto	07-06-2023	1 692,22	2 081,43	Imediato	07-06-2023	Ajuste Direto Simplificado			N	N	N			12-07-2023	2 081,43	0,00	0,00	0,00	0,00	2 081,43	0,00	0,00	0,00	0,00	
PECNON - GAB. DE ESTUDOS E PROJETOS,UNIP, LDA.	501206841	Aquisição de serviços	6530095	Bens e serv. - Ajuste direto	25-05-2023	19 000,00	23 370,00	20 dias	29-05-2023	Ajuste Direto			N	N	N			27-06-2023	22 201,50	0,00	0,00	0,00	0,00	22 201,50	0,00	0,00	0,00	0,00	
MAFRIS-ACTIVIDADES HOTELEIRAS, LDA	501324836	Aquisição de bens		Bens e serv. - Ajuste direto	25-05-2023	82,92	101,99	Imediato	25-05-2023	Ajuste Direto Simplificado			N	N	N			06-06-2023	101,99	0,00	0,00	0,00	0,00	101,99	0,00	0,00	0,00	0,00	
CÉSAR TAVARES DE SOUSA MENDES	211966517	Aquisição de serviços		Critérios materiais	17-05-2023	450,00	450,00	Imediato	17-05-2023	Ajuste Direto Simplificado			N	N	N			23-06-2023	450,00	0,00	0,00	0,00	0,00	450,00	0,00	0,00	0,00	0,00	
DIOGO MIGUEL COSTA LANDEIRO	223405019	Aquisição de serviços		Bens e serv. - Ajuste direto	17-10-2023	112,00	112,00	Imediato	17-10-2023	Ajuste Direto Simplificado			N	N	N			15-11-2023	112,00	0,00	0,00	0,00	0,00	112,00	0,00	0,00	0,00	0,00	
JOÃO DA VILA VELHA ACTIVIDADES HOTELEIRAS, LDA.	507361750	Aquisição de serviços		Bens e serv. - Ajuste direto	30-06-2023	559,47	640,00	Imediato	30-06-2023	Ajuste Direto Simplificado			N	N	N			01-08-2023	280,00	0,00	0,00	0,00	0,00	280,00	0,00	0,00	0,00	0,00	
AGROCENTENO, UNIPESSOAL LDA	515046094	Aquisição de serviços		Não aplicável	12-06-2023	86 360,68	91 542,32	55 dias	03-04-2023	Ajuste Direto			N	N	N			20-06-2023	91 542,32	0,00	0,00	0,00	0,00	91 542,32	0,00	0,00	0,00	0,00	
António Gião Bento, Unipessoal, Lda.	510494927	Aquisição de serviços		Critérios materiais	17-04-2023	2 250,00	2 767,50	Imediato	17-04-2023	Ajuste Direto Simplificado			N	N	N			17-07-2023	2 767,50	0,00	0,00	0,00	0,00	2 767,50	0,00	0,00	0,00	0,00	
QUASE ADEGA, UNIPESSOAL, LDA	510921272	Aquisição de serviços	6659968	Bens e serv. - Consulta Prévia	15-08-2023	2 319,60	2 640,71	1 dia	23-08-2023	Consulta Prévia			N	N	N			08-09-2023	2 640,00	0,00	0,00	0,00	0,00	2 640,00	0,00	0,00	0,00	0,00	
ASSOCIAÇÃO INSPIRAR O FUTURO	513282157	Aquisição de serviços		Bens e serv. - Ajuste direto	09-03-2023	164,00	167,22	Imediato	09-03-2023	Ajuste Direto Simplificado			N	N	N			14-09-2023	167,22	0,00	0,00	0,00	0,00	167,22	0,00	0,00	0,00	0,00	
WHITESAX UNIPESSOAL LDA.	513777458	Aquisição de serviços		Bens e serv. - Ajuste direto	08-11-2023	1 000,00	1 230,00	Imediato	08-11-2023	Ajuste Direto Simplificado			N	N	N			18-12-2023	1 230,00	0,00	0,00	0,00	0,00	1 230,00	0,00	0,00	0,00	0,00	
RUI FERNANDO MARTINS - DESPORTO E AMBIENTE, UNIPE	514480645	Aquisição de bens		Bens e serv. - Ajuste direto	08-02-2023	595,00	731,85	Imediato	08-02-2023	Ajuste Direto Simplificado			N	N	N			23-03-2023	731,85	0,00	0,00	0,00	0,00	731,85	0,00	0,00	0,00	0,00	
Arepo - Associação de Ópera e Artes Contemporâneas	515465283	Aquisição de serviços		Critérios materiais	19-01-2023	4 000,00	4 000,00	Imediato	19-01-2023	Ajuste Direto Simplificado			N	N	N			07-03-2023	4 000,00	0,00	0,00	0,00	0,00	4 000,00	0,00	0,00	0,00	0,00	
TERRUM - JARDINAGEM UNIPESSOAL, LDA	505875039	Aquisição de serviços	5487286	Bens e Serviços	30-12-2021	579 296,58	712 534,79	1095 dias	30-12-2021	Concurso Público Comunitário	474/2022	14-04-2022	N	N	N			15-06-2022	237 973,36	0,00	0,00	0,00	0,00	370 203,89	0,00	0,00	0,00	0,00	
VITOR MANUEL DOS REIS VITORINO	169971023	Aquisição de bens		Bens e serv. - Ajuste direto	12-10-2023	1 860,00	2 287,80	Imediato	12-10-2023	Ajuste Direto Simplificado			N	N	N			29-11-2023	2 287,80	0,00	0,00	0,00	0,00	2 287,80	0,00	0,00	0,00	0,00	
TURISPRAIA - EMPRESA DE TRANSPORTES, LDA.	500677751	Aquisição de serviços		Bens e serv. - Ajuste direto	26-01-2023	660,38	700,00	Imediato	26-01-2023	Ajuste Direto Simplificado			N	N	N			30-03-2023	700,00	0,00	0,00	0,00	0,00	700,00	0,00	0,00	0,00	0,00	
JOAQUIM POLICARPO SIMÕES	501362339	Aquisição de bens		Bens e serv. - Ajuste direto	28-02-2023	159,35	196,00	Imediato	28-02-2023	Ajuste Direto Simplificado			N	N	N			10-05-2023	196,00	0,00	0,00	0,00	0,00	196,00	0,00	0,00	0,00	0,00	
IMPRESA PUBLISHING, S.A.	501984046	Aquisição de serviços		Bens e serv. - Ajuste direto	26-10-2023	1 500,00	1 845,00	Imediato	26-10-2023	Ajuste Direto Simplificado			N	N	N			14-11-2023	1 845,00	0,00	0,00	0,00	0,00	1 845,00	0,00	0,00	0,00	0,00	
Peanut, Artigos de Pluricultura Lda	514530170	Aquisição de bens		Bens e serv. - Ajuste direto	21-06-2023	735,00	904,05	Imediato	21-06-2023	Ajuste Direto Simplificado			N	N	N			29-08-2023	904,05	0,00	0,00	0,00	0,00	904,05	0,00	0,00	0,00	0,00	
AUTO TRANSPORTES SANTO ESTEVÃO, LDA.	501393862	Aquisição de serviços		Bens e serv. - Ajuste direto	19-09-2023	1 433,96	1 520,00	Imediato	19-09-2023	Ajuste Direto Simplificado			N	N	N			18-10-2023	1 520,00	0,00	0,00	0,00	0,00	1 520,00	0,00	0,00	0,00	0,00	
RSM & ASSOCIADOS - SROC, LDA	501612181	Aquisição de serviços	6255376	Bens e serv. - Consulta Prévia	02-02-2023	44 950,00	55 288,50	823 dias	01-03-2023	Consulta Prévia			N	N	N			29-12-2023	27 644,25	0,00	0,00	0,00	0,00	27 644,25	0,00	0,00	0,00	0,00	
CARMEN LUISA FIGUEIRINHA CODOBAR	270591109	Aquisição de serviços		Bens e serv. - Ajuste direto	31-07-2023	880,00	880,00	Imediato	31-07-2023	Ajuste Direto Simplificado			N	N	N			11-08-2023	880,00	0,00	0,00	0,00	0,00	880,00	0,00	0,00	0,00	0,00	
EFIMA, EFICIÊNCIA, INST. E MANUTENÇÃO, SA	513097759	Empreitada de obras públicas	6358772	Empreitadas	12-06-2023	917 469,54	972 517,71	240 dias	19-06-2023	Concurso Público	35487/2023	09-08-2023	N	N	N			07-09-2023	785 833,91	0,00	0,00	0,00	0,00	785 833,91	0,00	0,00	0,00	0,00	
JOÃO DA VILA VELHA ACTIVIDADES HOTELEIRAS, LDA.	507361750	Aquisição de bens		Bens e serv. - Ajuste direto	08-05-2023	104,47	120,00	Imediato	08-05-2023	Ajuste Direto Simplificado			N	N	N			27-06-2023	120,00	0,00	0,00	0,00	0,00	120,00	0,00	0,00	0,00	0,00	
Traçado Vadio,Unipessoal,Lda	516224050	Aquisição de bens		Bens e serv. - Ajuste direto	22-08-2023	1 000,00	1 230,00	Imediato	22-08-2023	Ajuste Direto Simplificado			N	N	N			01-09-2023	1 230,00	0,00	0,00	0,00	0,00	1 230,00	0,00	0,00	0,00	0,00	
EQUINOX - EQUIPAMENTO DE INOX, LDA	500684243	Aquisição de bens		Bens e serv. - Ajuste direto	20-02-2023	4 653,00	5 723,19	Imediato	20-02-2023	Ajuste Direto Simplificado			N	N	N			26-04-2023	5 723,19	0,00	0,00	0,00	0,00	5 723,19	0,00	0,00	0,00	0,00	
JOSÉ DE MATOS GONÇALVES E HERDEIROS, LDA.	500831629	Aquisição de bens		Bens e serv. - Ajuste direto	11-12-2023	264,23	325,00	Imediato	11-12-2023	Ajuste Direto Simplificado			N	N	N			28-12-2023	325,00	0,00	0,00	0,00	0,00	325,00	0,00	0,00	0,00	0,00	
ERIGAZ-DISTRIBUIDORA DE GASES DO LITORAL ,LDA	500946906	Aquisição de serviços		Bens e serv. - Ajuste direto	07-08-2023	132,86	163,42	Imediato	07-08-2023	Ajuste Direto Simplificado			N	N	N			30-08-2023	163,42	0,00	0,00	0,00	0,00	163,42	0,00	0,00	0,00	0,00	
SOTKON PORTUGAL - SISTEMAS DE RESIDUOS SA	501165150	Aquisição de serviços	6721328	Critérios materiais	08-11-2023	151 910,85	186 850,35	30 dias	09-11-2023	Ajuste Direto			N	N	N			29-12-2023	186 850,35	0,00	0,00	0,00	0,00	186 850,35	0,00	0,00	0,00	0,00	
Faculdade de C.da Nutrição e Alim. Univ. do Porto	501413197	Aquisição de serviços		Bens e serv. - Ajuste direto	17-11-2023	75,00	75,00	Imediato	17-11-2023	Ajuste Direto Simplificado			N	N	N			06-12-2023	75,00	0,00	0,00	0,00	0,00	75,00	0,00	0,00	0,00	0,00	
																			16 330 068,80	281 241,87	200 258,76	0,00	0,00	26 078 177,54	281 241,87	558 225,15	0,00	0,00	

Situação dos Contratos

Exercício: 2023

Valores em EUR

Entidade				Contrato						Visto do Tribunal de Contas		MCCP Lei nº 30/2021	Contratos Adicionais	Contratos COVID-19	Comunicação ao Tribunal Contas		Data do primeiro pagamento	Pagamentos no período					Pagamentos acumulados					Observações
Designação	NIPC	Tipo	ID	Objeto	Data	Valor do Contrato	Preço contratual	Prazo Execução	Início da execução (física)	Procedimento de contratação	Número do Registo	Data	S/N	S/N	S/N	Nº de registo	Data		Trabalhos normais	Revisão de preços	Trabalhos / serviços / fornecimento complement.	Trabalhos de suprimento de erros e omissões	Outros trabalhos, incluindo os trabalhos a menos	Trabalhos normais	Revisão de preços	Trabalhos / serviços / fornecimento complement.	Trabalhos de suprimento de erros e omissões	Outros trabalhos, incluindo os trabalhos a menos	
Faculdade de C.da Nutrição e Alim. Univ. do Porto	501413197	Aquisição de serviços		Bens e serv. - Ajuste direto	24-11-2023	75,00	92,25	Imediato	24-11-2023	Ajuste Direto Simplificado			N	N	N			12-12-2023	75,00	0,00	0,00	0,00	0,00	75,00	0,00	0,00	0,00	0,00	
FUNDAÇÃO FEFAL- FUND.ESTUDOS F. AUTARQUIAS LOCAIS	514452820	Aquisição de serviços		Bens e serv. - Ajuste direto	25-09-2023	220,00	220,00	Imediato	25-09-2023	Ajuste Direto Simplificado			N	N	N			07-11-2023	220,00	0,00	0,00	0,00	0,00	220,00	0,00	0,00	0,00	0,00	
Estudio Plast, LDA	513586733	Aquisição de bens		Bens e serv. - Ajuste direto	27-01-2023	42,24	51,96	Imediato	27-01-2023	Ajuste Direto Simplificado			N	N	N			22-03-2023	51,96	0,00	0,00	0,00	0,00	51,96	0,00	0,00	0,00	0,00	
JOSÉ LUÍS DE JESUS DA SILVA PIRES	191111252	Aquisição de bens		Bens e serv. - Ajuste direto	08-03-2023	80,00	80,00	Imediato	08-03-2023	Ajuste Direto Simplificado			N	N	N			13-03-2023	80,00	0,00	0,00	0,00	0,00	80,00	0,00	0,00	0,00	0,00	
PESTNIX - DESINFESTAÇÕES E PROTEÇÃO AMBIENTAL, LDA	507238850	Aquisição de serviços	5333882	Bens e serv. - Consulta Prévia	13-06-2022	660,00	811,80	1095 dias	07-06-2022	Consulta Prévia			N	N	N			24-06-2022	270,60	0,00	0,00	0,00	0,00	811,80	0,00	0,00	0,00	0,00	
INSTITUTO DOS REGISTOS E DO NOTARIADO	508184258	Aquisição de serviços		Bens e Serviços	31-10-2023	1 200,00	1 200,00	Imediato	31-10-2023	Contratação excluída			N	N	N			21-11-2023	489,00	0,00	0,00	0,00	0,00	489,00	0,00	0,00	0,00	0,00	
Faculdade de C.da Nutrição e Alim. Univ. do Porto	501413197	Aquisição de serviços		Bens e serv. - Ajuste direto	13-07-2023	625,00	625,00	Imediato	13-07-2023	Ajuste Direto Simplificado			N	N	N			27-09-2023	625,00	0,00	0,00	0,00	0,00	625,00	0,00	0,00	0,00	0,00	
Litográfis - Artes Gráficas Lda	502044403	Aquisição de serviços		Bens e serv. - Ajuste direto	27-01-2023	600,00	738,00	Imediato	27-01-2023	Ajuste Direto Simplificado			N	N	N			07-03-2023	738,00	0,00	0,00	0,00	0,00	738,00	0,00	0,00	0,00	0,00	
LUÍS MANUEL DA COSTA FÉLIX	207165211	Aquisição de serviços		Critérios materiais	14-06-2023	500,00	500,00	Imediato	14-06-2023	Ajuste Direto Simplificado			N	N	N			01-08-2023	500,00	0,00	0,00	0,00	0,00	500,00	0,00	0,00	0,00	0,00	
HELENA CARIA PEDRO	212826409	Aquisição de serviços		Bens e serv. - Ajuste direto	08-05-2023	300,00	300,00	Imediato	08-05-2023	Ajuste Direto Simplificado			N	N	N			27-06-2023	300,00	0,00	0,00	0,00	0,00	300,00	0,00	0,00	0,00	0,00	
RAÇÕES GALRÃO, S. A.	505417200	Aquisição de bens		Bens e serv. - Ajuste direto	06-06-2023	243,00	298,89	Imediato	06-06-2023	Ajuste Direto Simplificado			N	N	N			12-07-2023	298,89	0,00	0,00	0,00	0,00	298,89	0,00	0,00	0,00	0,00	
LIGAÇÃO DIRECTA, LDA	508126169	Aquisição de bens	6341535	Bens e Serviços	23-03-2023	125 000,00	153 750,00	3 dias	27-03-2023	Concurso Público			N	N	N			21-04-2023	153 750,00	0,00	0,00	0,00	0,00	153 750,00	0,00	0,00	0,00	0,00	
ANTÓNIO JOÃO FRANCO	178409421	Aquisição de serviços		Bens e serv. - Ajuste direto	03-10-2023	580,00	713,40	Imediato	03-10-2023	Ajuste Direto Simplificado			N	N	N			07-11-2023	713,40	0,00	0,00	0,00	0,00	713,40	0,00	0,00	0,00	0,00	
LINK CONSULTING - TECNOLOGIA DE INFORMAÇÃO, SA	504551221	Aquisição de serviços		Bens e serv. - Ajuste direto	14-12-2022	702,00	863,46	Imediato	14-12-2022	Ajuste Direto Simplificado			N	N	N			21-12-2023	863,46	0,00	0,00	0,00	0,00	863,46	0,00	0,00	0,00	0,00	
AJAÇÃO - Associação Juvenil de Apoio à Ação	515949523	Aquisição de serviços		Bens e serv. - Ajuste direto	24-04-2023	350,00	350,00	Imediato	24-04-2023	Ajuste Direto Simplificado			N	N	N			03-07-2023	350,00	0,00	0,00	0,00	0,00	350,00	0,00	0,00	0,00	0,00	
LUÍS FILIPE DA SILVA	132858690	Aquisição de bens		Bens e serv. - Ajuste direto	06-03-2023	211,25	259,84	Imediato	06-03-2023	Ajuste Direto Simplificado			N	N	N			22-03-2023	259,84	0,00	0,00	0,00	0,00	259,84	0,00	0,00	0,00	0,00	
SINALARTE-INDUSTRIA DE SINALIZAÇÃO LDA.	503176311	Aquisição de bens		Bens e serv. - Ajuste direto	15-02-2023	1 984,00	2 440,32	Imediato	15-02-2023	Ajuste Direto Simplificado			N	N	N			10-03-2023	2 440,32	0,00	0,00	0,00	0,00	2 440,32	0,00	0,00	0,00	0,00	
DATALAND, LDA	514618531	Aquisição de serviços		Bens e serv. - Ajuste direto	15-06-2023	3 150,00	3 874,50	Imediato	15-06-2023	Ajuste Direto Simplificado			N	N	N			03-08-2023	3 874,50	0,00	0,00	0,00	0,00	3 874,50	0,00	0,00	0,00	0,00	
PRETEND'ALCANÇAR - ASSOCIAÇÃO IMPRENSA REGIONAL	513525254	Aquisição de serviços		Bens e serv. - Ajuste direto	13-06-2023	250,00	307,50	Imediato	13-06-2023	Ajuste Direto Simplificado			N	N	N			06-07-2023	250,00	0,00	0,00	0,00	0,00	250,00	0,00	0,00	0,00	0,00	
DIFFERENT WAYS LDA.	515043080	Aquisição de serviços		Bens e serv. - Ajuste direto	26-06-2023	2 700,00	3 321,00	Imediato	26-06-2023	Ajuste Direto Simplificado			N	N	N			17-07-2023	3 051,00	0,00	0,00	0,00	0,00	3 051,00	0,00	0,00	0,00	0,00	
A3 - Artes Gráficas Lda	505730600	Aquisição de bens		Bens e serv. - Ajuste direto	04-05-2023	612,00	752,76	Imediato	04-05-2023	Ajuste Direto Simplificado			N	N	N			02-06-2023	752,76	0,00	0,00	0,00	0,00	752,76	0,00	0,00	0,00	0,00	
CTT CONTACTO, SA	506818357	Aquisição de serviços		Bens e serv. - Ajuste direto	17-08-2023	900,00	1 107,00	Imediato	17-08-2023	Ajuste Direto Simplificado			N	N	N			14-09-2023	1 095,93	0,00	0,00	0,00	0,00	1 095,93	0,00	0,00	0,00	0,00	
ARTEVIAS - SINALIZAÇÃO E SEGURANÇA RODOVIÁRIA, LDA	507243927	Empreitada de obras públicas	6616774	Empreitadas - Ajuste direto	26-09-2023	29 921,00	31 716,26	60 dias	04-10-2023	Ajuste Direto			N	N	N			15-11-2023	31 716,26	0,00	0,00	0,00	0,00	31 716,26	0,00	0,00	0,00	0,00	
MANZWINE, LDA	508294266	Aquisição de serviços		Bens e serv. - Ajuste direto	31-07-2023	141,90	160,35	Imediato	31-07-2023	Ajuste Direto Simplificado			N	N	N			29-08-2023	160,35	0,00	0,00	0,00	0,00	160,35	0,00	0,00	0,00	0,00	
IKEA PORTUGAL - MÓVEIS E DECORAÇÃO, LDA.	505416654	Aquisição de bens		Bens e serv. - Ajuste direto	20-09-2022	159,03	195,61	Imediato	20-09-2022	Ajuste Direto Simplificado			N	N	N			31-01-2023	195,60	0,00	0,00	0,00	0,00	195,60	0,00	0,00	0,00	0,00	
IKEA PORTUGAL - MÓVEIS E DECORAÇÃO, LDA.	505416654	Aquisição de bens		Bens e serv. - Ajuste direto	11-11-2022	362,60	446,00	Imediato	11-11-2022	Ajuste Direto Simplificado			N	N	N			13-01-2023	446,00	0,00	0,00	0,00	0,00	446,00	0,00	0,00	0,00	0,00	
Digital Solution - Soluções Digitais Lda	505868814	Aquisição de bens		Bens e serv. - Ajuste direto	11-10-2023	3 030,00	3 726,90	Imediato	11-10-2023	Ajuste Direto Simplificado			N	N	N			13-11-2023	3 726,90	0,00	0,00	0,00	0,00	3 726,90	0,00	0,00	0,00	0,00	
HICOFOR - ENGENHARIA E CONSTRUÇÃO, LDA.	508705410	Aquisição de serviços	6515469	Bens e serv. - Ajuste direto	20-05-2023	18 900,00	23 247,00	20 dias	22-05-2023	Ajuste Direto			N	N	N			21-06-2023	22 084,65	0,00	0,00	0,00	0,00	22 084,65	0,00	0,00	0,00	0,00	
Pedro Miguel Oliveira Letras	205863981	Aquisição de serviços		Bens e serv. - Ajuste direto	28-02-2023	200,00	200,00	Imediato	28-02-2023	Ajuste Direto Simplificado			N	N	N			29-03-2023	200,00	0,00	0,00	0,00	0,00	200,00	0,00	0,00	0,00	0,00	
																			18 559 648,22	**281 241,87**	**200 258,76**	**0,00**	**0,00**	**26 308 298,16**	**281 241,87**	**558 225,15**	**0,00**	**0,00**	

Situação dos Contratos

Exercício: 2023

Valores em EUR

Entidade		Contrato								Procedimento de contratação	Visto do Tribunal de Contas		MECP Lei nº 30/2021	Contratos Adicionais	Contratos COVID-19	Comunicação ao Tribunal Contas		Data do primeiro pagamento	Pagamentos no período					Pagamentos acumulados					Observações
Designação	NIPC	Tipo	ID	Objeto	Data	Valor do Contrato	Preço contratual	Prazo Execução	Início da execução (física)		Número do Registo	Data	S/N	S/N	S/N	Nº de registo	Data		Trabalhos normais	Revisão de preços	Trabalhos / serviços / fornecimento. complement.	Trabalhos de suprimento de erros e omissões	Outros trabalhos, incluindo os trabalhos a menos	Trabalhos normais	Revisão de preços	Trabalhos / serviços / fornecimento. complement.	Trabalhos de suprimento de erros e omissões	Outros trabalhos, incluindo os trabalhos a menos	
VALTER FERREIRA ARCANJO, LDA	505501155	Aquisição de bens		Bens e serv. - Ajuste direto	16-03-2023	4 350,00	5 350,50	Imediato	16-03-2023	Ajuste Direto Simplificado			N	N	N			13-06-2023	5 350,50	0,00	0,00	0,00	0,00	5 350,50	0,00	0,00	0,00	0,00	
Distrilis - Distribuidora Produtos Químicos, Lda.	501920315	Aquisição de bens		Bens e serv. - Ajuste direto	25-10-2023	130,80	160,88	Imediato	25-10-2023	Ajuste Direto Simplificado			N	N	N			07-11-2023	160,88	0,00	0,00	0,00	0,00	160,88	0,00	0,00	0,00	0,00	
MAFRILAPIS - PAPELARIA UNIPESSOAL, LDA.	507361970	Aquisição de bens		Bens e serv. - Ajuste direto	26-01-2023	203,24	249,99	Imediato	26-01-2023	Ajuste Direto Simplificado			N	N	N			17-05-2023	249,99	0,00	0,00	0,00	0,00	249,99	0,00	0,00	0,00	0,00	
COSTA VERÍSSIMO - SOLUÇÕES EMPRESARIAIS UNIPESSOA	515256358	Aquisição de serviços		Bens e serv. - Ajuste direto	17-05-2023	2 100,00	2 583,00	Imediato	17-05-2023	Ajuste Direto Simplificado			N	N	N			07-07-2023	2 583,00	0,00	0,00	0,00	0,00	2 583,00	0,00	0,00	0,00	0,00	
Hospital VetMafra, Lda	515343986	Aquisição de serviços		Bens e serv. - Ajuste direto	28-11-2023	306,37	351,90	Imediato	28-11-2023	Ajuste Direto Simplificado			N	N	N			07-12-2023	351,90	0,00	0,00	0,00	0,00	351,90	0,00	0,00	0,00	0,00	
EDUARDO NUNO DE JESUS SILVA ROBALO RODRIGUES	169188582	Aquisição de serviços		Bens e serv. - Ajuste direto	09-06-2023	1 200,00	1 200,00	Imediato	09-06-2023	Ajuste Direto Simplificado			N	N	N			07-07-2023	1 200,00	0,00	0,00	0,00	0,00	1 200,00	0,00	0,00	0,00	0,00	
EDUARDO NUNO DE JESUS SILVA ROBALO RODRIGUES	169188582	Aquisição de serviços		Bens e serv. - Ajuste direto	31-01-2023	1 200,00	1 200,00	Imediato	31-01-2023	Ajuste Direto Simplificado			N	N	N			10-02-2023	1 200,00	0,00	0,00	0,00	0,00	1 200,00	0,00	0,00	0,00	0,00	
IKEA PORTUGAL - MÓVEIS E DECORAÇÃO, LDA.	505416654	Aquisição de bens		Bens e serv. - Ajuste direto	08-05-2023	71,55	88,01	Imediato	08-05-2023	Ajuste Direto Simplificado			N	N	N			26-05-2023	64,00	0,00	0,00	0,00	0,00	64,00	0,00	0,00	0,00	0,00	
PLANTA LIVRE PROD. COMERC. PLANTAS ORNAMENTAIS LDA	507618173	Aquisição de bens		Bens e serv. - Ajuste direto	15-12-2022	4 592,00	4 867,52	Imediato	15-12-2022	Ajuste Direto Simplificado			N	N	N			23-03-2023	4 867,52	0,00	0,00	0,00	0,00	4 867,52	0,00	0,00	0,00	0,00	
LUÍS FILIPE DA SILVA	132858690	Aquisição de bens		Bens e serv. - Ajuste direto	23-01-2023	166,00	204,18	Imediato	23-01-2023	Ajuste Direto Simplificado			N	N	N			10-02-2023	204,18	0,00	0,00	0,00	0,00	204,18	0,00	0,00	0,00	0,00	
LUÍS FILIPE DA SILVA	132858690	Aquisição de bens		Bens e serv. - Ajuste direto	31-03-2023	110,00	135,30	Imediato	31-03-2023	Ajuste Direto Simplificado			N	N	N			10-05-2023	135,30	0,00	0,00	0,00	0,00	135,30	0,00	0,00	0,00	0,00	
NELSON COSTA CATARINO, UNIPESSOAL	515587753	Aquisição de bens		Bens e serv. - Ajuste direto	08-02-2023	116,24	142,98	Imediato	08-02-2023	Ajuste Direto Simplificado			N	N	N			09-03-2023	142,98	0,00	0,00	0,00	0,00	142,98	0,00	0,00	0,00	0,00	
NELSON COSTA CATARINO, UNIPESSOAL	515587753	Aquisição de bens		Bens e serv. - Ajuste direto	06-10-2023	154,45	189,97	Imediato	06-10-2023	Ajuste Direto Simplificado			N	N	N			20-11-2023	189,97	0,00	0,00	0,00	0,00	189,97	0,00	0,00	0,00	0,00	
DM ATELIER PORTUGUÊS DE ORGANARIA UNIPESSOL, LDA	512058628	Aquisição de serviços		Critérios materiais	20-10-2023	650,00	799,50	Imediato	20-10-2023	Ajuste Direto Simplificado			N	N	N			02-11-2023	799,50	0,00	0,00	0,00	0,00	799,50	0,00	0,00	0,00	0,00	
DM ATELIER PORTUGUÊS DE ORGANARIA UNIPESSOL, LDA	512058628	Aquisição de serviços		Critérios materiais	20-10-2023	620,00	762,60	Imediato	20-10-2023	Ajuste Direto Simplificado			N	N	N			31-10-2023	762,60	0,00	0,00	0,00	0,00	762,60	0,00	0,00	0,00	0,00	
ART'S TRIBUTE KAFÉ, UNIPESSOAL,LDA	514179562	Aquisição de bens		Bens e serv. - Ajuste direto	08-05-2023	1 016,26	1 250,00	Imediato	08-05-2023	Ajuste Direto Simplificado			N	N	N			26-05-2023	1 250,00	0,00	0,00	0,00	0,00	1 250,00	0,00	0,00	0,00	0,00	
29 ENTERTAINMENT EXPERIENCE AND EVENTS, LDA	516160834	Aquisição de serviços	6536374	Bens e serv. - Consulta Prévia	10-05-2023	8 220,00	10 110,60	20 dias	31-05-2023	Consulta Prévia			N	N	N			29-12-2023	10 110,60	0,00	0,00	0,00	0,00	10 110,60	0,00	0,00	0,00	0,00	
LIGAÇÃO VISUAL, UNIPESSOAL, LDA.	509007490	Aquisição de bens		Bens e serv. - Ajuste direto	28-08-2023	698,00	858,54	Imediato	28-08-2023	Ajuste Direto Simplificado			N	N	N			24-10-2023	858,54	0,00	0,00	0,00	0,00	858,54	0,00	0,00	0,00	0,00	
LIGAÇÃO VISUAL, UNIPESSOAL, LDA.	509007490	Aquisição de serviços	6692410	Bens e serv. - Ajuste direto	07-09-2023	6 143,00	7 555,89	33 dias	07-09-2023	Ajuste Direto			N	N	N			24-10-2023	7 555,89	0,00	0,00	0,00	0,00	7 555,89	0,00	0,00	0,00	0,00	
HICOFOR - ENGENHARIA E CONSTRUÇÃO, LDA.	508705410	Aquisição de serviços	6533990	Bens e Serviços	17-07-2023	144 500,00	177 735,00	45 dias	18-07-2023	Consulta Prévia Simplificada			S	N	N			14-08-2023	168 848,25	0,00	0,00	0,00	0,00	168 848,25	0,00	0,00	0,00	0,00	
ASSOCIAÇÃO CULTURAL MELECA	510659292	Aquisição de serviços	6733067	Critérios materiais	19-09-2023	15 000,00	15 000,00	1096 dias	13-10-2023	Ajuste Direto			N	N	N			22-12-2023	750,00	0,00	0,00	0,00	0,00	750,00	0,00	0,00	0,00	0,00	
PLANTA LIVRE PROD. COMERC. PLANTAS ORNAMENTAIS LDA	507618173	Aquisição de bens		Bens e serv. - Ajuste direto	23-08-2023	588,00	623,28	Imediato	23-08-2023	Ajuste Direto Simplificado			N	N	N			07-09-2023	623,28	0,00	0,00	0,00	0,00	623,28	0,00	0,00	0,00	0,00	
LUÍS FILIPE DA SILVA	132858690	Aquisição de bens		Bens e serv. - Ajuste direto	07-06-2023	1 819,00	2 237,37	Imediato	07-06-2023	Ajuste Direto Simplificado			N	N	N			27-06-2023	2 237,37	0,00	0,00	0,00	0,00	2 237,37	0,00	0,00	0,00	0,00	
LUÍS FILIPE DA SILVA	132858690	Aquisição de bens		Bens e serv. - Ajuste direto	29-05-2023	580,00	713,40	Imediato	29-05-2023	Ajuste Direto Simplificado			N	N	N			26-06-2023	713,40	0,00	0,00	0,00	0,00	713,40	0,00	0,00	0,00	0,00	
LUÍS FILIPE DA SILVA	132858690	Aquisição de bens		Bens e serv. - Ajuste direto	03-02-2023	1 217,00	1 496,91	Imediato	03-02-2023	Ajuste Direto Simplificado			N	N	N			09-03-2023	1 496,91	0,00	0,00	0,00	0,00	1 496,91	0,00	0,00	0,00	0,00	
CTT CONTACTO, SA	506818357	Aquisição de serviços		Bens e serv. - Ajuste direto	25-05-2023	900,00	1 107,00	Imediato	25-05-2023	Ajuste Direto Simplificado			N	N	N			21-06-2023	1 095,93	0,00	0,00	0,00	0,00	1 095,93	0,00	0,00	0,00	0,00	
Instituto Padre António Vieira	507143841	Aquisição de serviços	6681907	Bens e serv. - Ajuste direto	21-09-2023	15 000,00	18 450,00	12 meses	21-09-2023	Ajuste Direto			N	N	N			15-11-2023	7 380,00	0,00	0,00	0,00	0,00	7 380,00	0,00	0,00	0,00	0,00	
CYR, COMERCIO IBERICO DE ROLAMENTOS LDA.	507433920	Aquisição de bens		Bens e serv. - Ajuste direto	27-01-2023	855,00	1 051,65	Imediato	27-01-2023	Ajuste Direto Simplificado			N	N	N			08-02-2023	1 051,65	0,00	0,00	0,00	0,00	1 051,65	0,00	0,00	0,00	0,00	
Brevinext - Montagem de Equipamentos e Espaços Lda	508125839	Aquisição de serviços		Bens e serv. - Ajuste direto	03-02-2023	660,00	811,80	Imediato	03-02-2023	Ajuste Direto Simplificado			N	N	N			04-05-2023	811,80	0,00	0,00	0,00	0,00	811,80	0,00	0,00	0,00	0,00	
																			18 792 694,16	281 241,87	200 258,76	0,00	0,00	26 531 344,10	281 241,87	558 225,15	0,00	0,00	

Situação dos Contratos

Exercício: 2023

Valores em EUR

Entidade				Contrato						Procedimento de contratação	Visto do Tribunal de Contas		MEDP Lei nº 30/2021	Contratos Adicionais	Contratos COVID-19	Comunicação ao Tribunal Contas		Data do primeiro pagamento	Pagamentos no período					Pagamentos acumulados					Observações
Designação	NIPC	Tipo	ID	Objeto	Data	Valor do Contrato	Preço contratual	Prazo Execução	Início da execução (física)		Número do Registo	Data	S/N	S/N	S/N	Nº de registo	Data		Trabalhos normais	Revisão de preços	Trabalhos / serviços / fornecim. complement.	Trabalhos de suprimento de erros e omissões	Outros trabalhos, incluindo os trabalhos a menos	Trabalhos normais	Revisão de preços	Trabalhos / serviços / fornecim. complement.	Trabalhos de suprimento de erros e omissões	Outros trabalhos, incluindo os trabalhos a menos	
LUÍS FILIPE DA SILVA	132858690	Aquisição de bens		Bens e serv. - Ajuste direto	18-08-2023	532,00	654,36	Imediato	18-08-2023	Ajuste Direto Simplificado			N	N	N			12-09-2023	654,36	0,00	0,00	0,00	0,00	654,36	0,00	0,00	0,00	0,00	
LUÍS FILIPE DA SILVA	132858690	Aquisição de bens		Bens e serv. - Ajuste direto	18-08-2023	300,00	369,00	Imediato	18-08-2023	Ajuste Direto Simplificado			N	N	N			12-09-2023	369,00	0,00	0,00	0,00	0,00	369,00	0,00	0,00	0,00	0,00	
NELSON COSTA CATARINO, UNIPESSOAL	515587753	Aquisição de serviços		Bens e serv. - Ajuste direto	30-11-2022	253,94	312,35	Imediato	30-11-2022	Ajuste Direto Simplificado			N	N	N			19-05-2023	312,35	0,00	0,00	0,00	0,00	312,35	0,00	0,00	0,00	0,00	
NELSON COSTA CATARINO, UNIPESSOAL	515587753	Aquisição de bens		Bens e serv. - Ajuste direto	21-03-2023	91,41	112,43	Imediato	21-03-2023	Ajuste Direto Simplificado			N	N	N			10-05-2023	112,43	0,00	0,00	0,00	0,00	112,43	0,00	0,00	0,00	0,00	
Waste To Me, Lda	515980196	Aquisição de bens	6472115	Bens e serv. - Ajuste direto	24-04-2023	6 050,00	7 441,50	35 dias	04-05-2023	Ajuste Direto			N	N	N			12-09-2023	7 441,50	0,00	0,00	0,00	0,00	7 441,50	0,00	0,00	0,00	0,00	
GUARDA NACIONAL REPUBLICANA	600008878	Aquisição de serviços		Bens e serv. - Ajuste direto	17-03-2023	119,65	119,65	Imediato	17-03-2023	Ajuste Direto Simplificado			N	N	N			19-04-2023	119,65	0,00	0,00	0,00	0,00	119,65	0,00	0,00	0,00	0,00	
LUÍS FILIPE DA SILVA	132858690	Aquisição de bens		Bens e serv. - Ajuste direto	08-03-2023	840,00	1 033,20	Imediato	08-03-2023	Ajuste Direto Simplificado			N	N	N			10-05-2023	1 033,20	0,00	0,00	0,00	0,00	1 033,20	0,00	0,00	0,00	0,00	
LUÍS FILIPE DA SILVA	132858690	Aquisição de bens		Bens e serv. - Ajuste direto	14-08-2023	148,00	182,04	Imediato	14-08-2023	Ajuste Direto Simplificado			N	N	N			24-08-2023	182,04	0,00	0,00	0,00	0,00	182,04	0,00	0,00	0,00	0,00	
SINALARTE-INDUSTRIA DE SINALIZAÇÃO LDA.	503176311	Aquisição de serviços		Bens e serv. - Ajuste direto	06-06-2023	2 157,50	2 653,73	Imediato	06-06-2023	Ajuste Direto Simplificado			N	N	N			26-06-2023	2 653,73	0,00	0,00	0,00	0,00	2 653,73	0,00	0,00	0,00	0,00	
TeroMovigo - Earth Innovation, Lda.	514495820	Aquisição de serviços	6574972	Bens e serv. - Ajuste direto	21-06-2023	8 350,00	10 270,50	15 dias	22-06-2023	Ajuste Direto			N	N	N			24-07-2023	10 270,50	0,00	0,00	0,00	0,00	10 270,50	0,00	0,00	0,00	0,00	
Go Plus, Unipessoal Lda.	515407712	Aquisição de serviços		Bens e serv. - Ajuste direto	19-09-2023	340,00	418,20	Imediato	19-09-2023	Ajuste Direto Simplificado			N	N	N			29-09-2023	418,20	0,00	0,00	0,00	0,00	418,20	0,00	0,00	0,00	0,00	
CARLOS SIMÕES, LDA	502265078	Aquisição de serviços		Bens e serv. - Ajuste direto	11-07-2023	433,54	533,25	Imediato	11-07-2023	Ajuste Direto Simplificado			N	N	N			24-07-2023	533,25	0,00	0,00	0,00	0,00	533,25	0,00	0,00	0,00	0,00	
RONOX - COMERCIO DE EQUIPAMENTOS HOTELEIROS, LDA	501694005	Aquisição de serviços		Bens e serv. - Ajuste direto	16-01-2023	254,00	312,42	Imediato	16-01-2023	Ajuste Direto Simplificado			N	N	N			20-02-2023	312,42	0,00	0,00	0,00	0,00	312,42	0,00	0,00	0,00	0,00	
RONOX - COMERCIO DE EQUIPAMENTOS HOTELEIROS, LDA	501694005	Aquisição de serviços		Bens e serv. - Ajuste direto	08-09-2023	554,40	681,91	Imediato	08-09-2023	Ajuste Direto Simplificado			N	N	N			02-11-2023	681,91	0,00	0,00	0,00	0,00	681,91	0,00	0,00	0,00	0,00	
O CARRILHÃO - ASSOC CULT INFORMAÇÃO REGIONAL MAFRA	501356339	Aquisição de serviços		Bens e serv. - Ajuste direto	11-10-2023	60,00	73,80	Imediato	11-10-2023	Ajuste Direto Simplificado			N	N	N			02-11-2023	73,80	0,00	0,00	0,00	0,00	73,80	0,00	0,00	0,00	0,00	
O CARRILHÃO - ASSOC CULT INFORMAÇÃO REGIONAL MAFRA	501356339	Aquisição de serviços		Bens e serv. - Ajuste direto	26-06-2023	60,00	73,80	Imediato	26-06-2023	Ajuste Direto Simplificado			N	N	N			12-07-2023	73,80	0,00	0,00	0,00	0,00	73,80	0,00	0,00	0,00	0,00	
AUTO TRANSPORTES SANTO ESTEVÃO, LDA.	501393862	Aquisição de serviços		Bens e serv. - Ajuste direto	28-03-2023	518,87	550,00	Imediato	28-03-2023	Ajuste Direto Simplificado			N	N	N			03-05-2023	550,00	0,00	0,00	0,00	0,00	550,00	0,00	0,00	0,00	0,00	
ENTREPOSTO LISBOA - COMERCIO DE VIATURAS S A	501437479	Aquisição de serviços		Bens e serv. - Ajuste direto	05-06-2023	249,52	306,91	Imediato	05-06-2023	Ajuste Direto Simplificado			N	N	N			13-06-2023	306,90	0,00	0,00	0,00	0,00	306,90	0,00	0,00	0,00	0,00	
INSTITUTO CRIAP-PSICOLOGIA E FORMAÇÃO AVANÇADA LDA.	508327075	Aquisição de serviços		Bens e serv. - Ajuste direto	15-03-2023	656,00	656,00	Imediato	15-03-2023	Ajuste Direto Simplificado			N	N	N			20-04-2023	656,00	0,00	0,00	0,00	0,00	656,00	0,00	0,00	0,00	0,00	
ELECTRO CMIO REPARAÇ. E MONTAG. ELECT. AUTO LDA	505505711	Aquisição de serviços		Bens e serv. - Ajuste direto	11-10-2023	67,74	83,32	Imediato	11-10-2023	Ajuste Direto Simplificado			N	N	N			26-10-2023	83,32	0,00	0,00	0,00	0,00	83,32	0,00	0,00	0,00	0,00	
JMMD-Automat Estores e Caixilharia Unipessoal, Lda	517616009	Aquisição de serviços		Bens e serv. - Ajuste direto	07-12-2023	260,00	319,80	Imediato	07-12-2023	Ajuste Direto Simplificado			N	N	N			18-12-2023	319,80	0,00	0,00	0,00	0,00	319,80	0,00	0,00	0,00	0,00	
JMMD-Automat Estores e Caixilharia Unipessoal, Lda	517616009	Aquisição de serviços		Bens e serv. - Ajuste direto	30-11-2023	260,00	319,80	Imediato	30-11-2023	Ajuste Direto Simplificado			N	N	N			18-12-2023	319,80	0,00	0,00	0,00	0,00	319,80	0,00	0,00	0,00	0,00	
JMMD-Automat Estores e Caixilharia Unipessoal, Lda	517616009	Aquisição de serviços		Bens e serv. - Ajuste direto	21-11-2023	140,00	172,20	Imediato	21-11-2023	Ajuste Direto Simplificado			N	N	N			18-12-2023	172,20	0,00	0,00	0,00	0,00	172,20	0,00	0,00	0,00	0,00	
JMMD-Automat Estores e Caixilharia Unipessoal, Lda	517616009	Aquisição de serviços		Bens e serv. - Ajuste direto	23-11-2023	90,00	110,70	Imediato	23-11-2023	Ajuste Direto Simplificado			N	N	N			18-12-2023	110,70	0,00	0,00	0,00	0,00	110,70	0,00	0,00	0,00	0,00	
Metas Diárias Transporte de Passageiros Lda	507938810	Aquisição de serviços		Bens e serv. - Ajuste direto	19-01-2023	1 860,00	1 971,60	Imediato	19-01-2023	Ajuste Direto Simplificado			N	N	N			08-02-2023	1 971,60	0,00	0,00	0,00	0,00	1 971,60	0,00	0,00	0,00	0,00	
LUIS MANUEL HENRIQUES DA COSTA	143301616	Aquisição de serviços	5817588	Bens e serv. - Ajuste direto	08-03-2022	10 000,00	10 000,00	365 dias	08-03-2022	Ajuste Direto			N	N	N			25-03-2022	1 833,37	0,00	0,00	0,00	0,00	10 000,00	0,00	0,00	0,00	0,00	
ESCOLA DE CONDUÇÃO PÉRO PINHEIRO LDA.	504468405	Aquisição de serviços		Bens e serv. - Ajuste direto	13-11-2023	1 050,00	1 291,50	Imediato	13-11-2023	Ajuste Direto Simplificado			N	N	N			29-12-2023	1 050,00	0,00	0,00	0,00	0,00	1 050,00	0,00	0,00	0,00	0,00	
JMMD-Automat Estores e Caixilharia Unipessoal, Lda	517616009	Aquisição de serviços		Bens e serv. - Ajuste direto	24-11-2023	110,00	135,30	Imediato	24-11-2023	Ajuste Direto Simplificado			N	N	N			18-12-2023	135,30	0,00	0,00	0,00	0,00	135,30	0,00	0,00	0,00	0,00	
JMMD-Automat Estores e Caixilharia Unipessoal, Lda	517616009	Aquisição de serviços		Bens e serv. - Ajuste direto	12-09-2023	110,00	135,30	Imediato	12-09-2023	Ajuste Direto Simplificado			N	N	N			25-09-2023	135,30	0,00	0,00	0,00	0,00	135,30	0,00	0,00	0,00	0,00	
																			18 815 580,59	281 241,87	200 258,76	0,00	0,00	26 572 397,16	281 241,87	558 225,15	0,00	0,00	

Situação dos Contratos

Exercício: 2023

Valores em EUR

Entidade		Contrato								Visto do Tribunal de Contas		MEPP Lei nº 30/2021	Contratos Adicionais	Contratos COVID-19	Comunicação ao Tribunal Contas		Data do primeiro pagamento	Pagamentos no período					Pagamentos acumulados					Observações
Designação	NIPC	Tipo	ID	Objeto	Data	Valor do Contrato	Preço contratual	Prazo Execução	Início da execução (física)	Procedimento de contratação	Número do Registo	Data	S/N	S/N	S/N	Nº de registo	Data		Trabalhos normais	Revisão de preços	Trabalhos / serviços / fornecimen. complemen.	Trabalhos de suprimento de erros e omissões	Outros trabalhos, incluindo os trabalhos a menos	Trabalhos normais	Revisão de preços	Trabalhos / serviços / fornecimen. complemen.	Trabalhos de suprimento de erros e omissões	Outros trabalhos, incluindo os trabalhos a menos	
AUDIOGEST - ASSOCIAÇÃO PARA A GESTÃO E DISTRIBUIÇÃ	506304175	Aquisição de serviços		Bens e Serviços	14-06-2023	219,44	219,44	Imediato	14-06-2023	Contratação excluída			N	N	N			19-06-2023	219,44	0,00	0,00	0,00	0,00	219,44	0,00	0,00	0,00	0,00	
AUDIOGEST - ASSOCIAÇÃO PARA A GESTÃO E DISTRIBUIÇÃ	506304175	Aquisição de serviços		Bens e Serviços	28-09-2023	69,05	69,05	Imediato	28-09-2023	Contratação excluída			N	N	N			31-10-2023	62,15	0,00	0,00	0,00	0,00	62,15	0,00	0,00	0,00	0,00	
Filotipo, Lda	508225981	Aquisição de bens		Bens e serv. - Ajuste direto	13-03-2023	671,86	580,39	Imediato	13-03-2023	Ajuste Direto Simplificado			N	N	N			23-03-2023	580,39	0,00	0,00	0,00	0,00	580,39	0,00	0,00	0,00	0,00	
NIVELGERAL, UNIPESSOAL, LDA	508293197	Aquisição de serviços	6544960	Bens e serv. - Consulta Prévia	31-05-2023	36 525,00	44 925,75	45 dias	01-06-2023	Consulta Prévia			N	N	N			03-07-2023	44 925,75	0,00	0,00	0,00	0,00	44 925,75	0,00	0,00	0,00	0,00	
MARTINS ALVES- Pantas Om.Decorações, Jardins, Lda	505509237	Aquisição de bens		Bens e serv. - Ajuste direto	23-11-2023	360,00	442,80	Imediato	23-11-2023	Ajuste Direto Simplificado			N	N	N			12-12-2023	442,80	0,00	0,00	0,00	0,00	442,80	0,00	0,00	0,00	0,00	
Domatica - Global Solutions, S.A.	506131610	Aquisição de bens	6678843	Bens e serv. - Ajuste direto	24-08-2023	8 175,50	10 055,87	30 dias	24-08-2023	Ajuste Direto			N	N	N			27-12-2023	10 055,87	0,00	0,00	0,00	0,00	10 055,87	0,00	0,00	0,00	0,00	
JMMD-Automat Estores e Caixilharia Unipessoal, Lda	517616009	Aquisição de serviços		Bens e serv. - Ajuste direto	07-09-2023	180,00	221,40	Imediato	07-09-2023	Ajuste Direto Simplificado			N	N	N			25-09-2023	221,40	0,00	0,00	0,00	0,00	221,40	0,00	0,00	0,00	0,00	
JMMD-Automat Estores e Caixilharia Unipessoal, Lda	517616009	Aquisição de serviços		Bens e serv. - Ajuste direto	20-07-2023	220,00	270,60	Imediato	20-07-2023	Ajuste Direto Simplificado			N	N	N			30-08-2023	270,60	0,00	0,00	0,00	0,00	270,60	0,00	0,00	0,00	0,00	
JMMD-Automat Estores e Caixilharia Unipessoal, Lda	517616009	Aquisição de serviços		Bens e serv. - Ajuste direto	20-07-2023	240,00	295,20	Imediato	20-07-2023	Ajuste Direto Simplificado			N	N	N			18-12-2023	295,20	0,00	0,00	0,00	0,00	295,20	0,00	0,00	0,00	0,00	
JMMD-Automat Estores e Caixilharia Unipessoal, Lda	517616009	Aquisição de serviços		Bens e serv. - Ajuste direto	23-08-2023	465,20	572,20	Imediato	23-08-2023	Ajuste Direto Simplificado			N	N	N			12-09-2023	572,20	0,00	0,00	0,00	0,00	572,20	0,00	0,00	0,00	0,00	
Florgénese Prod.Serv. Agricultura e Florestas, Lda	509016316	Aquisição de serviços		Bens e serv. - Ajuste direto	12-08-2022	2 660,00	3 271,80	Imediato	12-08-2022	Ajuste Direto Simplificado			N	N	N			11-01-2023	2 853,60	0,00	0,00	0,00	0,00	2 853,60	0,00	0,00	0,00	0,00	
Lusotaças de Mª Silvina P. S. Bento da Silva, Lda	509517455	Aquisição de bens		Bens e serv. - Ajuste direto	14-11-2023	678,00	833,94	Imediato	14-11-2023	Ajuste Direto Simplificado			N	N	N			28-12-2023	833,94	0,00	0,00	0,00	0,00	833,94	0,00	0,00	0,00	0,00	
COSTA VERÍSSIMO - SOLUÇÕES EMPRESARIAIS UNIPESSOA	515256358	Aquisição de serviços		Bens e serv. - Ajuste direto	23-02-2023	298,20	366,79	Imediato	23-02-2023	Ajuste Direto Simplificado			N	N	N			09-03-2023	366,79	0,00	0,00	0,00	0,00	366,79	0,00	0,00	0,00	0,00	
NELSON COSTA CATARINO, UNIPESSOAL	515587753	Aquisição de bens		Bens e serv. - Ajuste direto	12-07-2023	2 109,39	2 594,55	Imediato	12-07-2023	Ajuste Direto Simplificado			N	N	N			29-09-2023	2 594,55	0,00	0,00	0,00	0,00	2 594,55	0,00	0,00	0,00	0,00	
NELSON COSTA CATARINO, UNIPESSOAL	515587753	Aquisição de bens		Bens e serv. - Ajuste direto	22-11-2023	169,19	208,10	Imediato	22-11-2023	Ajuste Direto Simplificado			N	N	N			27-12-2023	208,10	0,00	0,00	0,00	0,00	208,10	0,00	0,00	0,00	0,00	
NELSON COSTA CATARINO, UNIPESSOAL	515587753	Aquisição de bens		Bens e serv. - Ajuste direto	18-04-2023	71,27	87,66	Imediato	18-04-2023	Ajuste Direto Simplificado			N	N	N			19-05-2023	87,66	0,00	0,00	0,00	0,00	87,66	0,00	0,00	0,00	0,00	
ENDESA ENERGIA,SA	980245974	Aquisição de bens	6102528	Acordo Quadro	25-11-2022	1 396 194,03	1 717 074,46	365 dias	01-01-2023	Consulta Prévia			N	N	N			08-03-2023	1 260 932,78	0,00	0,00	0,00	0,00	1 260 932,78	0,00	0,00	0,00	0,00	
ADEGA COOPERATIVA DA AZUEIRA C.R.L.	500008280	Aquisição de bens		Bens e serv. - Ajuste direto	27-11-2023	2 621,80	2 962,63	Imediato	27-11-2023	Ajuste Direto Simplificado			N	N	N			21-12-2023	2 962,63	0,00	0,00	0,00	0,00	2 962,63	0,00	0,00	0,00	0,00	
Payshop (Portugal), S.A.	505231212	Aquisição de serviços	6710351	Critérios materiais	25-09-2023	241 463,41	296 999,99	1096 dias	26-09-2023	Ajuste Direto			N	N	N			29-12-2023	20 124,13	0,00	0,00	0,00	0,00	20 124,13	0,00	0,00	0,00	0,00	
RAÇÕES GALRÃO, S. A.	505417200	Aquisição de bens		Bens e serv. - Ajuste direto	26-01-2023	800,00	931,22	Imediato	26-01-2023	Ajuste Direto Simplificado			N	N	N			22-02-2023	931,22	0,00	0,00	0,00	0,00	931,22	0,00	0,00	0,00	0,00	
CTT CONTACTO, SA	506818357	Aquisição de serviços		Bens e serv. - Ajuste direto	29-06-2022	849,60	1 045,01	Imediato	29-06-2022	Ajuste Direto Simplificado			N	N	N			06-06-2023	1 034,55	0,00	0,00	0,00	0,00	1 034,55	0,00	0,00	0,00	0,00	
CYR, COMERCIO IBERICO DE ROLAMENTOS LDA.	507433920	Aquisição de bens		Bens e serv. - Ajuste direto	25-10-2023	942,48	1 159,25	Imediato	25-10-2023	Ajuste Direto Simplificado			N	N	N			16-11-2023	1 159,25	0,00	0,00	0,00	0,00	1 159,25	0,00	0,00	0,00	0,00	
CYR, COMERCIO IBERICO DE ROLAMENTOS LDA.	507433920	Aquisição de bens		Bens e serv. - Ajuste direto	28-04-2023	121,55	149,51	Imediato	28-04-2023	Ajuste Direto Simplificado			N	N	N			09-06-2023	149,51	0,00	0,00	0,00	0,00	149,51	0,00	0,00	0,00	0,00	
ALCATIFEX - CENTRO TÉCNICO DE REVESTIMENTOS, LDA	500014221	Aquisição de bens		Bens e serv. - Ajuste direto	28-09-2023	580,00	713,40	Imediato	28-09-2023	Ajuste Direto Simplificado			N	N	N			07-11-2023	713,40	0,00	0,00	0,00	0,00	713,40	0,00	0,00	0,00	0,00	
LUÍS FILIPE DA SILVA	132858690	Aquisição de bens		Bens e serv. - Ajuste direto	21-03-2023	80,00	98,40	Imediato	21-03-2023	Ajuste Direto Simplificado			N	N	N			10-05-2023	98,40	0,00	0,00	0,00	0,00	98,40	0,00	0,00	0,00	0,00	
LUÍS FILIPE DA SILVA	132858690	Aquisição de bens		Bens e serv. - Ajuste direto	29-06-2023	105,00	129,15	Imediato	29-06-2023	Ajuste Direto Simplificado			N	N	N			12-07-2023	129,15	0,00	0,00	0,00	0,00	129,15	0,00	0,00	0,00	0,00	
SILABAS FRESCAS, LdA	515528331	Aquisição de bens		Bens e serv. - Ajuste direto	15-06-2023	115,92	130,99	Imediato	15-06-2023	Ajuste Direto Simplificado			N	N	N			03-07-2023	130,99	0,00	0,00	0,00	0,00	130,99	0,00	0,00	0,00	0,00	
CONFEITARIA CARLOS GONÇALVES, LDA	503699373	Aquisição de bens		Bens e serv. - Ajuste direto	21-11-2023	1 357,92	1 670,24	Imediato	21-11-2023	Ajuste Direto Simplificado			N	N	N			27-12-2023	1 670,24	0,00	0,00	0,00	0,00	1 670,24	0,00	0,00	0,00	0,00	
JMMD-Automat Estores e Caixilharia Unipessoal, Lda	517616009	Aquisição de serviços		Bens e serv. - Ajuste direto	17-10-2023	160,00	196,80	Imediato	17-10-2023	Ajuste Direto Simplificado			N	N	N			21-11-2023	196,80	0,00	0,00	0,00	0,00	196,80	0,00	0,00	0,00	0,00	
JMMD-Automat Estores e Caixilharia Unipessoal, Lda	517616009	Aquisição de serviços		Bens e serv. - Ajuste direto	31-10-2023	120,00	147,60	Imediato	31-10-2023	Ajuste Direto Simplificado			N	N	N			21-11-2023	147,60	0,00	0,00	0,00	0,00	147,60	0,00	0,00	0,00	0,00	
																			20 170 551,68	281 241,87	200 258,76	0,00	0,00	27 927 368,25	281 241,87	558 225,15	0,00	0,00	

Situação dos Contratos

Exercício: 2023

Valores em EUR

Entidade				Contrato						Visto do Tribunal de Contas		MCEP Lei nº 30/2021	Contratos Adicionais	Contratos COVID-19	Comunicação ao Tribunal Contas		Data do primeiro pagamento	Pagamentos no período					Pagamentos acumulados					Observações
Designação	NIPC	Tipo	ID	Objeto	Data	Valor do Contrato	Preço contratual	Prazo Execução	Início da execução (física)	Procedimento de contratação	Número do Registo	Data	S/N	S/N	S/N	Nº de registo	Data		Trabalhos normais	Revisão de preços	Trabalhos / serviços / forneciment. complement.	Trabalhos de suprimento de erros e omissões	Outros trabalhos, incluindo os trabalhos a menos	Trabalhos normais	Revisão de preços	Trabalhos / serviços / forneciment. complement.	Trabalhos de suprimento de erros e omissões	Outros trabalhos, incluindo os trabalhos a menos	
JMMD-Automat Estores e Caixilharia Unipessoal, Lda	517616009	Aquisição de serviços		Bens e serv. - Ajuste direto	05-09-2023	145,50	178,97	Imediato	05-09-2023	Ajuste Direto Simplificado			N	N	N			25-09-2023	178,97	0,00	0,00	0,00	0,00	178,97	0,00	0,00	0,00	0,00	
JMMD-Automat Estores e Caixilharia Unipessoal, Lda	517616009	Aquisição de serviços		Bens e serv. - Ajuste direto	07-09-2023	120,00	147,60	Imediato	07-09-2023	Ajuste Direto Simplificado			N	N	N			25-09-2023	147,60	0,00	0,00	0,00	0,00	147,60	0,00	0,00	0,00	0,00	
JMMD-Automat Estores e Caixilharia Unipessoal, Lda	517616009	Aquisição de serviços		Bens e serv. - Ajuste direto	03-10-2023	430,00	528,90	Imediato	03-10-2023	Ajuste Direto Simplificado			N	N	N			18-12-2023	528,90	0,00	0,00	0,00	0,00	528,90	0,00	0,00	0,00	0,00	
JMMD-Automat Estores e Caixilharia Unipessoal, Lda	517616009	Aquisição de serviços		Bens e serv. - Ajuste direto	20-07-2023	110,00	135,30	Imediato	20-07-2023	Ajuste Direto Simplificado			N	N	N			31-10-2023	135,30	0,00	0,00	0,00	0,00	135,30	0,00	0,00	0,00	0,00	
JMMD-Automat Estores e Caixilharia Unipessoal, Lda	517616009	Aquisição de serviços		Bens e serv. - Ajuste direto	13-12-2023	130,00	159,90	Imediato	13-12-2023	Ajuste Direto Simplificado			N	N	N			28-12-2023	159,90	0,00	0,00	0,00	0,00	159,90	0,00	0,00	0,00	0,00	
JMMD-Automat Estores e Caixilharia Unipessoal, Lda	517616009	Aquisição de serviços		Bens e serv. - Ajuste direto	13-12-2023	100,00	123,00	Imediato	13-12-2023	Ajuste Direto Simplificado			N	N	N			28-12-2023	123,00	0,00	0,00	0,00	0,00	123,00	0,00	0,00	0,00	0,00	
LUÍS FILIPE DA SILVA	132858690	Aquisição de bens		Bens e serv. - Ajuste direto	21-08-2023	55,00	67,65	Imediato	21-08-2023	Ajuste Direto Simplificado			N	N	N			12-09-2023	67,65	0,00	0,00	0,00	0,00	67,65	0,00	0,00	0,00	0,00	
LUÍS FILIPE DA SILVA	132858690	Aquisição de bens		Bens e serv. - Ajuste direto	26-01-2023	380,00	467,40	Imediato	26-01-2023	Ajuste Direto Simplificado			N	N	N			10-02-2023	467,40	0,00	0,00	0,00	0,00	467,40	0,00	0,00	0,00	0,00	
Euripesa - Sistemas Pesagem e Equip. Indust., Lda.	507312341	Aquisição de bens		Bens e serv. - Ajuste direto	10-02-2023	930,00	1 143,90	Imediato	10-02-2023	Ajuste Direto Simplificado			N	N	N			16-03-2023	1 143,90	0,00	0,00	0,00	0,00	1 143,90	0,00	0,00	0,00	0,00	
ORDEM DOS MÉDICOS VETERINÁRIOS	502654902	Aquisição de bens		Bens e serv. - Ajuste direto	21-11-2023	184,78	184,78	Imediato	21-11-2023	Ajuste Direto Simplificado			N	N	N			28-11-2023	184,78	0,00	0,00	0,00	0,00	184,78	0,00	0,00	0,00	0,00	
Parem as Máquinas, Edições e Jornalismo Lda.	516230166	Aquisição de serviços		Bens e serv. - Ajuste direto	10-02-2023	5 000,00	6 150,00	Imediato	10-02-2023	Ajuste Direto Simplificado			N	N	N			26-06-2023	6 150,00	0,00	0,00	0,00	0,00	6 150,00	0,00	0,00	0,00	0,00	
NoOperation, Lda	515447650	Aquisição de serviços		Bens e serv. - Ajuste direto	24-11-2021	4 200,00	5 166,00	Imediato	24-11-2021	Ajuste Direto Simplificado			N	N	N			17-08-2022	3 444,00	0,00	0,00	0,00	0,00	5 166,00	0,00	0,00	0,00	0,00	
JOSÉ LUÍS DE JESUS DA SILVA PIRES	191111252	Aquisição de bens		Bens e serv. - Ajuste direto	21-08-2023	50,00	50,00	Imediato	21-08-2023	Ajuste Direto Simplificado			N	N	N			30-08-2023	50,00	0,00	0,00	0,00	0,00	50,00	0,00	0,00	0,00	0,00	
GAZELLE ADRENALINE, LDA	514752939	Aquisição de serviços		Bens e serv. - Ajuste direto	11-05-2023	1 000,00	1 230,00	Imediato	11-05-2023	Ajuste Direto Simplificado			N	N	N			27-06-2023	1 230,00	0,00	0,00	0,00	0,00	1 230,00	0,00	0,00	0,00	0,00	
AMALGAMA ASSOCIAÇÃO CULTURAL	515194352	Aquisição de serviços		Critérios materiais	12-04-2023	50,00	61,50	Imediato	12-04-2023	Ajuste Direto Simplificado			N	N	N			17-05-2023	61,50	0,00	0,00	0,00	0,00	61,50	0,00	0,00	0,00	0,00	
AMALGAMA ASSOCIAÇÃO CULTURAL	515194352	Aquisição de serviços		Critérios materiais	11-08-2023	1 626,02	2 000,00	Imediato	11-08-2023	Ajuste Direto Simplificado			N	N	N			28-09-2023	2 000,00	0,00	0,00	0,00	0,00	2 000,00	0,00	0,00	0,00	0,00	
DROGARIA PINHEIRENSE - MATERIAIS DE CONSTRUÇÃO, LD	503223514	Aquisição de bens		Bens e serv. - Ajuste direto	09-02-2023	119,93	147,51	Imediato	09-02-2023	Ajuste Direto Simplificado			N	N	N			09-03-2023	147,51	0,00	0,00	0,00	0,00	147,51	0,00	0,00	0,00	0,00	
AECI-ARQUITECTURA, CONSTRUÇÃO E EMPREENDIMENTOS IM	506294390	Empreitada de obras públicas	4292732	Empreitadas	02-04-2020	2 955 673,69	3 133 014,11	450 dias	17-08-2020	Concurso Público	1352/2020	17-08-2020	N	N	N			14-10-2020	0,00	251 533,46	0,00	0,00	0,00	3 128 701,35	251 533,46	439 723,45	0,00	0,00	
AECI-ARQUITECTURA, CONSTRUÇÃO E EMPREENDIMENTOS IM	506294390	Empreitada de obras públicas	6344809	Empreitadas	26-04-2023	689 950,14	731 347,15	120 dias	28-04-2023	Concurso Público			N	N	N			13-06-2023	731 347,15	0,00	190 640,84	0,00	0,00	731 347,15	0,00	190 640,84	0,00	0,00	
Ideias Convenientes - Unipessoal Lda	515686409	Aquisição de serviços		Critérios materiais	28-02-2023	4 950,00	6 088,50	Imediato	28-02-2023	Ajuste Direto Simplificado			N	N	N			07-07-2023	6 088,50	0,00	0,00	0,00	0,00	6 088,50	0,00	0,00	0,00	0,00	
Hidromaster - Conservação de Superfícies Lda	506822044	Aquisição de serviços		Bens e serv. - Ajuste direto	18-01-2023	474,65	583,82	Imediato	18-01-2023	Ajuste Direto Simplificado			N	N	N			28-02-2023	583,82	0,00	0,00	0,00	0,00	583,82	0,00	0,00	0,00	0,00	
Hidromaster - Conservação de Superfícies Lda	506822044	Aquisição de serviços		Bens e serv. - Ajuste direto	14-11-2023	153,23	188,47	Imediato	14-11-2023	Ajuste Direto Simplificado			N	N	N			29-12-2023	188,47	0,00	0,00	0,00	0,00	188,47	0,00	0,00	0,00	0,00	
DROGARIA PINHEIRENSE - MATERIAIS DE CONSTRUÇÃO, LD	503223514	Aquisição de bens		Bens e serv. - Ajuste direto	19-05-2023	124,00	152,52	Imediato	19-05-2023	Ajuste Direto Simplificado			N	N	N			22-06-2023	152,52	0,00	0,00	0,00	0,00	152,52	0,00	0,00	0,00	0,00	
DROGARIA PINHEIRENSE - MATERIAIS DE CONSTRUÇÃO, LD	503223514	Aquisição de bens		Bens e serv. - Ajuste direto	12-06-2023	24,00	29,52	Imediato	12-06-2023	Ajuste Direto Simplificado			N	N	N			27-06-2023	29,52	0,00	0,00	0,00	0,00	29,52	0,00	0,00	0,00	0,00	
PALMA & PALMA - AGÊNCIA DE VIAGENS, LDA	505835959	Aquisição de serviços		Bens e serv. - Ajuste direto	24-04-2023	765,71	765,71	Imediato	24-04-2023	Ajuste Direto Simplificado			N	N	N			13-06-2023	765,71	0,00	0,00	0,00	0,00	765,71	0,00	0,00	0,00	0,00	
PALMA & PALMA - AGÊNCIA DE VIAGENS, LDA	505835959	Aquisição de serviços		Bens e serv. - Ajuste direto	08-05-2023	453,60	453,60	Imediato	08-05-2023	Ajuste Direto Simplificado			N	N	N			24-08-2023	453,60	0,00	0,00	0,00	0,00	453,60	0,00	0,00	0,00	0,00	
PALMA & PALMA - AGÊNCIA DE VIAGENS, LDA	505835959	Aquisição de serviços	6646244	Bens e serv. - Ajuste direto	10-07-2023	9 046,38	9 046,38	6 dias	12-07-2023	Ajuste Direto			N	N	N			24-08-2023	9 046,38	0,00	0,00	0,00	0,00	9 046,38	0,00	0,00	0,00	0,00	
MAFRIMOTOS, LDA.	506406113	Aquisição de serviços		Bens e serv. - Ajuste direto	25-08-2023	1 057,06	1 300,18	Imediato	25-08-2023	Ajuste Direto Simplificado			N	N	N			14-09-2023	1 300,18	0,00	0,00	0,00	0,00	1 300,18	0,00	0,00	0,00	0,00	
JMMD-Automat Estores e Caixilharia Unipessoal, Lda	517616009	Aquisição de serviços		Bens e serv. - Ajuste direto	13-12-2023	140,00	172,20	Imediato	13-12-2023	Ajuste Direto Simplificado			N	N	N			28-12-2023	172,20	0,00	0,00	0,00	0,00	172,20	0,00	0,00	0,00	0,00	
																			20 936 900,14	**532 775,33**	**390 899,60**	**0,00**	**0,00**	**31 824 140,06**	**532 775,33**	**1 188 589,44**	**0,00**	**0,00**	

Situação dos Contratos

Exercício: 2023

Valores em EUR

Entidade		Contrato								Procedimento de contratação	Visto do Tribunal de Contas		MECP Lei nº 30/2021	Contratos Adicionais	Contratos COVID-19	Comunicação ao Tribunal Contas		Data do primeiro pagamento	Pagamentos no período					Pagamentos acumulados					Observações
Designação	NIPC	Tipo	ID	Objeto	Data	Valor do Contrato	Preço contratual	Prazo Execução	Início da execução (física)		Número do Registo	Data	S/N	S/N	S/N	Nº de registo	Data		Trabalhos normais	Revisão de preços	Trabalhos / serviços / forneciment. complement.	Trabalhos de suprimento de erros e omissões	Outros trabalhos, incluindo os trabalhos a menos	Trabalhos normais	Revisão de preços	Trabalhos / serviços / forneciment. complement.	Trabalhos de suprimento de erros e omissões	Outros trabalhos, incluindo os trabalhos a menos	
Castelão Actividades Hoteleiras, Lda.	501295747	Aquisição de serviços		Bens e serv. - Ajuste direto	21-06-2023	2 508,13	2 653,60	Imediato	21-06-2023	Ajuste Direto Simplificado			N	N	N			17-07-2023	2 644,40	0,00	0,00	0,00	0,00	2 644,40	0,00	0,00	0,00	0,00	
PALMA & PALMA - AGÊNCIA DE VIAGENS, LDA	505835959	Aquisição de serviços		Bens e serv. - Ajuste direto	09-05-2023	1 814,18	1 814,18	Imediato	09-05-2023	Ajuste Direto Simplificado			N	N	N			29-11-2023	1 814,18	0,00	0,00	0,00	0,00	1 814,18	0,00	0,00	0,00	0,00	
SPORTS PARTNER-DISTRIBUIÇÃO E FABRICO DE EQUIPAMEN	507556690	Aquisição de bens		Bens e serv. - Ajuste direto	22-11-2022	2 197,47	2 702,89	Imediato	22-11-2022	Ajuste Direto Simplificado			N	N	N			10-02-2023	2 702,89	0,00	0,00	0,00	0,00	2 702,89	0,00	0,00	0,00	0,00	
SPORTS PARTNER-DISTRIBUIÇÃO E FABRICO DE EQUIPAMEN	507556690	Aquisição de bens		Bens e serv. - Ajuste direto	07-03-2023	4 566,90	5 617,29	Imediato	07-03-2023	Ajuste Direto Simplificado			N	N	N			30-08-2023	5 617,30	0,00	0,00	0,00	0,00	5 617,30	0,00	0,00	0,00	0,00	
SPORTS PARTNER-DISTRIBUIÇÃO E FABRICO DE EQUIPAMEN	507556690	Aquisição de bens	6573260	Bens e serv. - Ajuste direto	22-06-2023	5 194,89	6 389,71	45 dias	22-06-2023	Ajuste Direto			N	N	N			17-11-2023	6 389,71	0,00	0,00	0,00	0,00	6 389,71	0,00	0,00	0,00	0,00	
UNIVERSIDADE NOVA DE LISBOA	501559094	Aquisição de serviços		Bens e serv. - Ajuste direto	23-01-2023	417,00	417,00	Imediato	23-01-2023	Ajuste Direto Simplificado			N	N	N			22-02-2023	361,00	0,00	0,00	0,00	0,00	361,00	0,00	0,00	0,00	0,00	
Incurso Formação e Consultoria Lda	505132320	Aquisição de serviços		Bens e serv. - Ajuste direto	16-11-2023	170,00	170,00	Imediato	16-11-2023	Ajuste Direto Simplificado			N	N	N			29-11-2023	170,00	0,00	0,00	0,00	0,00	170,00	0,00	0,00	0,00	0,00	
PALMA & PALMA - AGÊNCIA DE VIAGENS, LDA	505835959	Aquisição de serviços		Bens e serv. - Ajuste direto	16-06-2023	1 801,69	1 801,69	Imediato	16-06-2023	Ajuste Direto Simplificado			N	N	N			29-11-2023	1 801,69	0,00	0,00	0,00	0,00	1 801,69	0,00	0,00	0,00	0,00	
PALMA & PALMA - AGÊNCIA DE VIAGENS, LDA	505835959	Aquisição de serviços		Bens e serv. - Ajuste direto	26-06-2023	195,00	195,00	Imediato	26-06-2023	Ajuste Direto Simplificado			N	N	N			12-07-2023	195,00	0,00	0,00	0,00	0,00	195,00	0,00	0,00	0,00	0,00	
PALMA & PALMA - AGÊNCIA DE VIAGENS, LDA	505835959	Aquisição de serviços		Bens e serv. - Ajuste direto	17-04-2023	1 087,06	1 087,06	Imediato	17-04-2023	Ajuste Direto Simplificado			N	N	N			09-06-2023	1 087,06	0,00	0,00	0,00	0,00	1 087,06	0,00	0,00	0,00	0,00	
MAFRIMOTOS, LDA.	506406113	Aquisição de serviços		Bens e serv. - Ajuste direto	28-02-2023	255,92	314,78	Imediato	28-02-2023	Ajuste Direto Simplificado			N	N	N			22-03-2023	314,78	0,00	0,00	0,00	0,00	314,78	0,00	0,00	0,00	0,00	
CAVI-SOCIEDADE DE PRODUTOS ALIMENTARES, LDA	500593752	Aquisição de bens		Bens e serv. - Ajuste direto	14-12-2023	361,41	444,53	Imediato	14-12-2023	Ajuste Direto Simplificado			N	N	N			18-12-2023	444,53	0,00	0,00	0,00	0,00	444,53	0,00	0,00	0,00	0,00	
PROVOCA ARTE - MATERIAL DE ARTE, LDA	505643855	Aquisição de bens		Bens e serv. - Ajuste direto	29-05-2023	168,40	207,13	Imediato	29-05-2023	Ajuste Direto Simplificado			N	N	N			28-07-2023	207,13	0,00	0,00	0,00	0,00	207,13	0,00	0,00	0,00	0,00	
MAFRIMOTOS, LDA.	506406113	Aquisição de serviços		Bens e serv. - Ajuste direto	06-02-2023	3 782,91	4 652,98	Imediato	06-02-2023	Ajuste Direto Simplificado			N	N	N			03-03-2023	4 652,98	0,00	0,00	0,00	0,00	4 652,98	0,00	0,00	0,00	0,00	
ANDRADECAR, LDA	508868726	Aquisição de serviços		Bens e serv. - Ajuste direto	30-03-2023	486,93	598,92	Imediato	30-03-2023	Ajuste Direto Simplificado			N	N	N			14-07-2023	598,92	0,00	0,00	0,00	0,00	598,92	0,00	0,00	0,00	0,00	
ANDRADECAR, LDA	508868726	Aquisição de serviços		Bens e serv. - Ajuste direto	17-04-2023	315,72	388,34	Imediato	17-04-2023	Ajuste Direto Simplificado			N	N	N			19-05-2023	388,34	0,00	0,00	0,00	0,00	388,34	0,00	0,00	0,00	0,00	
BRILHOESTE SERVIÇOS DE LIMPEZA, LDA	513338365	Aquisição de serviços	5220189	Bens e serv. - Ajuste direto	04-03-2021	17 550,00	21 586,50	1095 dias	05-03-2021	Ajuste Direto			N	N	N			03-05-2021	7 195,56	0,00	0,00	0,00	0,00	19 787,79	0,00	0,00	0,00	0,00	
JMMD-Automat Estores e Caixilharia Unipessoal, Lda	517616009	Aquisição de serviços		Bens e serv. - Ajuste direto	12-12-2023	110,00	135,30	Imediato	12-12-2023	Ajuste Direto Simplificado			N	N	N			28-12-2023	135,30	0,00	0,00	0,00	0,00	135,30	0,00	0,00	0,00	0,00	
JMMD-Automat Estores e Caixilharia Unipessoal, Lda	517616009	Aquisição de serviços		Bens e serv. - Ajuste direto	28-09-2023	180,00	221,40	Imediato	28-09-2023	Ajuste Direto Simplificado			N	N	N			24-10-2023	221,40	0,00	0,00	0,00	0,00	221,40	0,00	0,00	0,00	0,00	
KINTO PORTUGAL,S.A	502584866	Locação de bens	4614525	Bens e serv. - Consulta Prévia	03-07-2020	42 940,80	52 817,18	1440 dias	06-07-2020	Consulta Prévia			N	N	N			08-09-2020	13 204,32	0,00	0,00	0,00	0,00	43 588,45	0,00	0,00	0,00	0,00	
SIROCO Repres. Nauticas, S.A.	503167940	Aquisição de bens		Bens e serv. - Ajuste direto	22-11-2023	73,16	89,99	Imediato	22-11-2023	Ajuste Direto Simplificado			N	N	N			04-12-2023	89,99	0,00	0,00	0,00	0,00	89,99	0,00	0,00	0,00	0,00	
STES - Soc Técnica de Engenharia e Segurança Lda	514576456	Aquisição de bens		Bens e serv. - Ajuste direto	25-10-2023	2 013,00	2 475,99	Imediato	25-10-2023	Ajuste Direto Simplificado			N	N	N			10-11-2023	2 475,99	0,00	0,00	0,00	0,00	2 475,99	0,00	0,00	0,00	0,00	
DIRECÇÃO-GERAL DO PATRIMÓNIO CULTURAL	600084914	Aquisição de serviços		Bens e serv. - Ajuste direto	30-05-2023	1 238,79	1 238,79	Imediato	30-05-2023	Ajuste Direto Simplificado			N	N	N			03-07-2023	1 238,79	0,00	0,00	0,00	0,00	1 238,79	0,00	0,00	0,00	0,00	
Films4You Cinema	505238209	Aquisição de serviços		Bens e serv. - Ajuste direto	31-05-2023	150,00	184,50	Imediato	31-05-2023	Ajuste Direto Simplificado			N	N	N			11-08-2023	184,50	0,00	0,00	0,00	0,00	184,50	0,00	0,00	0,00	0,00	
GLOBAL STEP - SOLUÇÕES INFORMÁTICAS, LDA	505758717	Locação de bens	5962016	Bens e Serviços	29-07-2022	175 950,36	216 418,94	1096 dias	08-09-2022	Concurso Público			N	N	N			08-05-2023	78 151,32	0,00	0,00	0,00	0,00	78 151,32	0,00	0,00	0,00	0,00	
Red Sky - Escultura e Modelação 3D, Lda.	509722261	Aquisição de bens		Bens e serv. - Ajuste direto	24-11-2023	2 800,00	3 444,00	Imediato	24-11-2023	Ajuste Direto Simplificado			N	N	N			07-12-2023	3 444,00	0,00	0,00	0,00	0,00	3 444,00	0,00	0,00	0,00	0,00	
SABUGOTUR SOCIEDADE TAXIS TURISMO UNIPESSOAL, LDA	505522136	Aquisição de serviços	5290176	Bens e Serviços	24-06-2022	651,36	690,44		24-06-2022	Concurso Público			N	N	N			28-12-2023	363,98	0,00	0,00	0,00	0,00	363,98	0,00	0,00	0,00	0,00	
HELP IMAGES-ASSOC.DE PROMOÇÃO E APOIO SOLID.SOCIAL	508481295	Aquisição de serviços		Bens e serv. - Ajuste direto	17-05-2023	180,00	180,00	Imediato	17-05-2023	Ajuste Direto Simplificado			N	N	N			29-09-2023	180,00	0,00	0,00	0,00	0,00	180,00	0,00	0,00	0,00	0,00	
SOCIEDADE PORTUGUESA DE AUTORES	500257841	Aquisição de serviços	6765925	Critérios materiais	31-10-2023	11 000,00	11 000,00	7 dias	31-10-2023	Ajuste Direto			N	N	N			14-11-2023	11 000,00	0,00	0,00	0,00	0,00	11 000,00	0,00	0,00	0,00	0,00	
																			21 084 175,20	532 775,33	390 899,60	0,00	0,00	32 014 391,48	532 775,33	1 188 589,44	0,00	0,00	

Situação dos Contratos

Exercício: 2023

Valores em EUR

Entidade		Contrato								Visto do Tribunal de Contas		MCCP Lei nº 30/2021	Contratos Adicionais	Contratos COVID-19	Comunicação ao Tribunal Contas		Data do primeiro pagamento	Pagamentos no período					Pagamentos acumulados					Observações
Designação	NIPC	Tipo	ID	Objeto	Data	Valor do Contrato	Preço contratual	Prazo Execução	Início da execução (física)	Procedimento de contratação	Número do Registo	Data	S/N	S/N	S/N	Nº de registo	Data		Trabalhos normais	Revisão de preços	Trabalhos / serviços / fornecimentos complementares	Trabalhos de suprimento de erros e omissões	Outros trabalhos, incluindo os trabalhos a menos	Trabalhos normais	Revisão de preços	Trabalhos / serviços / fornecimentos complementares	Trabalhos de suprimento de erros e omissões	Outros trabalhos, incluindo os trabalhos a menos	
SOCIEDADE PORTUGUESA DE AUTORES	500257841	Aquisição de serviços		Bens e Serviços	20-01-2023	35,00	35,00	Imediato	20-01-2023	Contratação excluída			N	N	N			16-02-2023	35,00	0,00	0,00	0,00	0,00	35,00	0,00	0,00	0,00	0,00	
SOCIEDADE PORTUGUESA DE AUTORES	500257841	Aquisição de serviços		Bens e Serviços	27-01-2023	103,50	103,50	Imediato	27-01-2023	Contratação excluída			N	N	N			16-02-2023	103,50	0,00	0,00	0,00	0,00	103,50	0,00	0,00	0,00	0,00	
SOCIEDADE PORTUGUESA DE AUTORES	500257841	Aquisição de serviços		Bens e Serviços	28-06-2023	3 152,00	3 152,00	Imediato	28-06-2023	Contratação excluída			N	N	N			12-09-2023	3 152,00	0,00	0,00	0,00	0,00	3 152,00	0,00	0,00	0,00	0,00	
SOCIEDADE PORTUGUESA DE AUTORES	500257841	Aquisição de serviços		Bens e Serviços	18-08-2023	450,00	450,00	Imediato	18-08-2023	Contratação excluída			N	N	N			19-09-2023	450,00	0,00	0,00	0,00	0,00	450,00	0,00	0,00	0,00	0,00	
SOCIEDADE PORTUGUESA DE AUTORES	500257841	Aquisição de serviços		Bens e Serviços	11-09-2023	316,00	316,00	Imediato	11-09-2023	Contratação excluída			N	N	N			14-09-2023	316,00	0,00	0,00	0,00	0,00	316,00	0,00	0,00	0,00	0,00	
Red Sky - Escultura e Modelação 3D, Lda.	509722261	Aquisição de serviços	6472215	Critérios materiais	04-04-2023	25 000,00	30 750,00	92 dias	04-05-2023	Ajuste Direto			N	N	N			26-10-2023	30 750,00	0,00	0,00	0,00	0,00	30 750,00	0,00	0,00	0,00	0,00	
VORTAL COMERCIO ELECTRO CONSUL E MEDIA	505141019	Aquisição de serviços		Bens e serv. - Ajuste direto	23-02-2023	208,00	255,84	Imediato	23-02-2023	Ajuste Direto Simplificado			N	N	N			21-03-2023	255,84	0,00	0,00	0,00	0,00	255,84	0,00	0,00	0,00	0,00	
ANA CRISTINA S.D. ROMÃO NEVES, SOC.UNIP. LDA.	505433621	Aquisição de serviços		Bens e serv. - Ajuste direto	25-10-2023	35,40	40,00	Imediato	25-10-2023	Ajuste Direto Simplificado			N	N	N			22-11-2023	40,00	0,00	0,00	0,00	0,00	40,00	0,00	0,00	0,00	0,00	
KAISER KRAFT S.A.	505449773	Aquisição de bens		Bens e serv. - Ajuste direto	25-05-2023	250,75	308,42	Imediato	25-05-2023	Ajuste Direto Simplificado			N	N	N			06-07-2023	308,42	0,00	0,00	0,00	0,00	308,42	0,00	0,00	0,00	0,00	
ANTONIO DUARTE FERNANDES DE CARVALHO, LDA	505509857	Aquisição de serviços		Bens e serv. - Ajuste direto	06-02-2023	954,14	1 173,59	Imediato	06-02-2023	Ajuste Direto Simplificado			N	N	N			22-03-2023	1 173,59	0,00	0,00	0,00	0,00	1 173,59	0,00	0,00	0,00	0,00	
SABUGOTUR SOCIEDADE TAXIS TURISMO UNIPESSOAL, LDA	505522136	Aquisição de serviços		Bens e serv. - Ajuste direto	16-11-2023	226,42	240,01	Imediato	16-11-2023	Ajuste Direto Simplificado			N	N	N			06-12-2023	240,01	0,00	0,00	0,00	0,00	240,01	0,00	0,00	0,00	0,00	
JCDECAUX PORTUGAL - MOBILIÁRIO URBANO E PUBLICIDAD	500364460	Aquisição de bens		Bens e serv. - Ajuste direto	11-10-2022	2 560,00	3 148,80	Imediato	11-10-2022	Ajuste Direto Simplificado			N	N	N			22-03-2023	3 148,80	0,00	0,00	0,00	0,00	3 148,80	0,00	0,00	0,00	0,00	
LEITÃO, DIOGO & ALEXANDRE, CONSTRUÇÕES, LDA	506549828	Aquisição de bens		Bens e serv. - Ajuste direto	12-06-2023	1 670,00	2 054,10	Imediato	12-06-2023	Ajuste Direto Simplificado			N	N	N			17-08-2023	2 054,10	0,00	0,00	0,00	0,00	2 054,10	0,00	0,00	0,00	0,00	
PRÁTICOS TEMPEROS, ATIV. HOTELEIRA UNIPESSOAL, LDA	514657464	Aquisição de serviços		Bens e serv. - Ajuste direto	11-07-2023	305,42	350,00	Imediato	11-07-2023	Ajuste Direto Simplificado			N	N	N			28-07-2023	350,00	0,00	0,00	0,00	0,00	350,00	0,00	0,00	0,00	0,00	
SERPATEC, LDA	516393928	Aquisição de serviços		Bens e serv. - Ajuste direto	17-11-2022	309,84	381,10	Imediato	17-11-2022	Ajuste Direto Simplificado			N	N	N			23-12-2022	14,75	0,00	0,00	0,00	0,00	38,23	0,00	0,00	0,00	0,00	
DIRECÇÃO GERAL DO PATRIMÓNIO CULTURAL	600084914	Aquisição de serviços		Bens e serv. - Ajuste direto	29-06-2023	311,05	311,05	Imediato	29-06-2023	Ajuste Direto Simplificado			N	N	N			03-08-2023	311,05	0,00	0,00	0,00	0,00	311,05	0,00	0,00	0,00	0,00	
GONÇALO JORGE FERNANDES RODRIGUES FIÚZA	220838852	Aquisição de serviços		Critérios materiais	14-11-2023	250,00	250,00	Imediato	14-11-2023	Ajuste Direto Simplificado			N	N	N			18-12-2023	221,25	0,00	0,00	0,00	0,00	221,25	0,00	0,00	0,00	0,00	
Films4You Cinema	505238209	Aquisição de serviços		Bens e serv. - Ajuste direto	31-05-2023	450,00	553,50	Imediato	31-05-2023	Ajuste Direto Simplificado			N	N	N			11-08-2023	553,50	0,00	0,00	0,00	0,00	553,50	0,00	0,00	0,00	0,00	
Bayborsystems - Soluções Técnicas, Lda	509434487	Aquisição de bens	6216824	Bens e serv. - Ajuste direto	19-12-2022	6 477,00	7 966,71	30 dias	19-12-2022	Ajuste Direto			N	N	N			25-01-2023	7 966,71	0,00	0,00	0,00	0,00	7 966,71	0,00	0,00	0,00	0,00	
GONÇALO JORGE FERNANDES RODRIGUES FIÚZA	220838852	Aquisição de serviços		Critérios materiais	31-05-2023	450,00	450,00	Imediato	31-05-2023	Ajuste Direto Simplificado			N	N	N			24-07-2023	450,00	0,00	0,00	0,00	0,00	450,00	0,00	0,00	0,00	0,00	
BENTO E CALIÇA - SOCIEDADE PINTURAS, LDA	505314665	Aquisição de serviços		Bens e serv. - Ajuste direto	11-11-2022	4 950,00	6 088,50	Imediato	11-11-2022	Ajuste Direto Simplificado			N	N	N			29-03-2023	6 088,50	0,00	0,00	0,00	0,00	6 088,50	0,00	0,00	0,00	0,00	
ANTONIO DUARTE FERNANDES DE CARVALHO, LDA	505509857	Aquisição de serviços		Bens e serv. - Ajuste direto	12-12-2023	3 161,17	3 888,24	Imediato	12-12-2023	Ajuste Direto Simplificado			N	N	N			21-12-2023	3 888,23	0,00	0,00	0,00	0,00	3 888,23	0,00	0,00	0,00	0,00	
SCHIU - ENGENHARIA DE VIBRAÇÃO RUIDO, UNIP. LDA	507257820	Aquisição de serviços		Bens e serv. - Ajuste direto	19-04-2023	1 500,00	1 845,00	Imediato	19-04-2023	Ajuste Direto Simplificado			N	N	N			20-06-2023	1 845,00	0,00	0,00	0,00	0,00	1 845,00	0,00	0,00	0,00	0,00	
Pricewaterhousecoopers Tax Services Tls, Lda	515682063	Aquisição de serviços	6088954	Bens e serv. - Ajuste direto	09-11-2022	19 500,00	23 985,00	120 dias	09-11-2022	Ajuste Direto			N	N	N			01-03-2023	23 985,00	0,00	0,00	0,00	0,00	23 985,00	0,00	0,00	0,00	0,00	
ANTONIO DUARTE FERNANDES DE CARVALHO, LDA	505509857	Aquisição de serviços		Bens e serv. - Ajuste direto	28-02-2023	1 431,74	1 761,04	Imediato	28-02-2023	Ajuste Direto Simplificado			N	N	N			22-03-2023	1 761,06	0,00	0,00	0,00	0,00	1 761,06	0,00	0,00	0,00	0,00	
ANTONIO DUARTE FERNANDES DE CARVALHO, LDA	505509857	Aquisição de serviços		Bens e serv. - Ajuste direto	25-10-2023	1 406,27	1 729,71	Imediato	25-10-2023	Ajuste Direto Simplificado			N	N	N			13-11-2023	1 717,41	0,00	0,00	0,00	0,00	1 717,41	0,00	0,00	0,00	0,00	
SABUGOTUR SOCIEDADE TAXIS TURISMO UNIPESSOAL, LDA	505522136	Aquisição de serviços		Bens e serv. - Ajuste direto	23-05-2023	424,53	450,00	Imediato	23-05-2023	Ajuste Direto Simplificado			N	N	N			16-06-2023	450,00	0,00	0,00	0,00	0,00	450,00	0,00	0,00	0,00	0,00	
Aresta - Design e Serigrafia Lda	505548291	Aquisição de serviços		Bens e serv. - Ajuste direto	05-05-2023	1 191,20	1 465,18	Imediato	05-05-2023	Ajuste Direto Simplificado			N	N	N			29-06-2023	1 465,18	0,00	0,00	0,00	0,00	1 465,18	0,00	0,00	0,00	0,00	
																			21 177 270,06	532 775,33	390 899,60	0,00	0,00	32 107 509,86	532 775,33	1 188 589,44	0,00	0,00	

Situação dos Contratos

Exercício: 2023

Valores em EUR

Entidade		Contrato								Procedimento de contratação	Visto do Tribunal de Contas		MECP Lei nº 30/2021	Contratos Adicionais	Contratos COVID-19	Comunicação ao Tribunal Contas		Data do primeiro pagamento	Pagamentos no período					Pagamentos acumulados					Observações
Designação	NIPC	Tipo	ID	Objeto	Data	Valor do Contrato	Preço contratual	Prazo Execução	Início da execução (física)		Número do Registo	Data	S/N	S/N	S/N	Nº de registo	Data		Trabalhos normais	Revisão de preços	Trabalhos / serviços / fornecimento. complemento.	Trabalhos de suprimentos de erros e omissões	Outros trabalhos, incluindo os trabalhos a menos	Trabalhos normais	Revisão de preços	Trabalhos / serviços / fornecimento. complemento.	Trabalhos de suprimento de erros e omissões	Outros trabalhos, incluindo os trabalhos a menos	
HELP IMAGES-ASSOC.DE PROMOÇÃO E APOIO SOLID.SOCIAL	508481295	Aquisição de serviços		Bens e serv. - Ajuste direto	12-10-2022	1 940,00	1 940,00	Imediato	12-10-2022	Ajuste Direto Simplificado			N	N	N			17-02-2023	1 940,00	0,00	0,00	0,00	0,00	1 940,00	0,00	0,00	0,00	0,00	
CARVALHO & AFONSO, LDA	500328323	Aquisição de bens		Bens e serv. - Ajuste direto	24-10-2022	220,97	271,79	Imediato	24-10-2022	Ajuste Direto Simplificado			N	N	N			31-01-2023	271,79	0,00	0,00	0,00	0,00	271,79	0,00	0,00	0,00	0,00	
NORTEL-COM. EQUIPAMENTOS HOTELEIROS, LDA	501509046	Aquisição de bens		Bens e serv. - Ajuste direto	28-07-2023	315,00	387,45	Imediato	28-07-2023	Ajuste Direto Simplificado			N	N	N			14-08-2023	387,45	0,00	0,00	0,00	0,00	387,45	0,00	0,00	0,00	0,00	
LEITÃO, DIOGO & ALEXANDRE, CONSTRUÇÕES, LDA	506549828	Aquisição de bens		Bens e serv. - Ajuste direto	24-03-2023	655,00	805,65	Imediato	24-03-2023	Ajuste Direto Simplificado			N	N	N			29-09-2023	805,65	0,00	0,00	0,00	0,00	805,65	0,00	0,00	0,00	0,00	
STES - Soc Técnica de Engenharia e Segurança Lda	514576456	Aquisição de bens		Bens e serv. - Ajuste direto	24-08-2023	1 844,00	2 268,12	Imediato	24-08-2023	Ajuste Direto Simplificado			N	N	N			12-09-2023	2 268,12	0,00	0,00	0,00	0,00	2 268,12	0,00	0,00	0,00	0,00	
DIRECÇÃO GERAL DO PATRIMÓNIO CULTURAL	600084914	Aquisição de serviços		Bens e serv. - Ajuste direto	18-10-2023	564,60	564,60	Imediato	18-10-2023	Ajuste Direto Simplificado			N	N	N			30-11-2023	564,60	0,00	0,00	0,00	0,00	564,60	0,00	0,00	0,00	0,00	
DIRECÇÃO GERAL DO PATRIMÓNIO CULTURAL	600084914	Aquisição de serviços		Bens e serv. - Ajuste direto	19-10-2022	731,76	731,76	Imediato	19-10-2022	Ajuste Direto Simplificado			N	N	N			27-01-2023	731,76	0,00	0,00	0,00	0,00	731,76	0,00	0,00	0,00	0,00	
JOANA MARGARIDA MOÇO	250204770	Aquisição de serviços		Bens e serv. - Ajuste direto	17-07-2023	176,00	216,48	Imediato	17-07-2023	Ajuste Direto Simplificado			N	N	N			08-08-2023	176,00	0,00	0,00	0,00	0,00	176,00	0,00	0,00	0,00	0,00	
GLOBAL STEP - SOLUÇÕES INFORMÁTICAS, LDA	505758717	Aquisição de serviços		Bens e serv. - Ajuste direto	18-08-2023	814,28	1 001,56	Imediato	18-08-2023	Ajuste Direto Simplificado			N	N	N			01-09-2023	1 001,56	0,00	0,00	0,00	0,00	1 001,56	0,00	0,00	0,00	0,00	
SMALL VENTURES INVESTMENTS - CONSULTORIA DE GESTÃ	506272931	Aquisição de serviços		Bens e Serviços	09-05-2019	170 065,26	209 180,27	730 dias	10-05-2019	Concurso Público			N	N	N			22-06-2021	34 863,36	0,00	0,00	0,00	0,00	200 464,32	0,00	0,00	0,00	0,00	
MEDIA MARKT SINTRA LDA.	507040945	Aquisição de bens		Bens e serv. - Ajuste direto	15-12-2022	70,71	86,97	Imediato	15-12-2022	Ajuste Direto Simplificado			N	N	N			17-02-2023	86,97	0,00	0,00	0,00	0,00	86,97	0,00	0,00	0,00	0,00	
OTK ARQUITECTOS, LDA	508053994	Aquisição de bens	5376968	Bens e serv. - Consulta Prévia	17-06-2021	41 800,00	51 414,00	75 DIAS	07-07-2021	Consulta Prévia			N	N	N			02-12-2021	24 421,65	0,00	0,00	0,00	0,00	50 128,65	0,00	0,00	0,00	0,00	
SUMA - SERVIÇOS URBANOS E MEIO AMBIENTE, SA	503210560	Aquisição de serviços	4316551	Bens e Serviços	16-11-2020	18 854 144,62	19 985 393,30	8 anos	09-02-2021	Concurso Público Comunitário	3391/2020	09-02-2021	N	N	N			17-03-2021	2 812 049,37	36 516,48	0,00	0,00	0,00	6 851 113,03	52 487,21	0,00	0,00	0,00	
Castelão Actividades Hoteleiras, Lda.	501295747	Aquisição de serviços		Bens e serv. - Ajuste direto	30-06-2023	851,56	901,60	Imediato	30-06-2023	Ajuste Direto Simplificado			N	N	N			17-07-2023	691,20	0,00	0,00	0,00	0,00	691,20	0,00	0,00	0,00	0,00	
COPREL-COMÉRCIO, DISTRIBUIÇÃO E SERVIÇOS ENERGÉTIC	500639531	Aquisição de serviços		Bens e serv. - Ajuste direto	31-10-2022	497,00	611,31	Imediato	31-10-2022	Ajuste Direto Simplificado			N	N	N			08-02-2023	611,31	0,00	0,00	0,00	0,00	611,31	0,00	0,00	0,00	0,00	
INSTITUTO DOS REGISTOS E DO NOTARIADO	508184258	Aquisição de serviços		Bens e Serviços	27-01-2023	2 400,00	2 400,00	Imediato	27-01-2023	Contratação excluída			N	N	N			04-04-2023	2 400,00	0,00	0,00	0,00	0,00	2 400,00	0,00	0,00	0,00	0,00	
INSTITUTO DOS REGISTOS E DO NOTARIADO	508184258	Aquisição de serviços		Bens e Serviços	21-06-2022	2 400,00	2 400,00	Imediato	21-06-2022	Contratação excluída			N	N	N			08-07-2022	678,00	0,00	0,00	0,00	0,00	1 889,25	0,00	0,00	0,00	0,00	
Lusotaças de Mª Silvina P. S. Bento da Silva, Lda	509517455	Aquisição de bens		Bens e serv. - Ajuste direto	06-06-2023	115,00	141,45	Imediato	06-06-2023	Ajuste Direto Simplificado			N	N	N			31-07-2023	141,45	0,00	0,00	0,00	0,00	141,45	0,00	0,00	0,00	0,00	
JOÃO PAULO MIRANDA ANTUNES	255799314	Aquisição de serviços		Bens e serv. - Ajuste direto	20-11-2023	274,13	274,13	Imediato	20-11-2023	Ajuste Direto Simplificado			N	N	N			24-11-2023	274,13	0,00	0,00	0,00	0,00	274,13	0,00	0,00	0,00	0,00	
DIRECÇÃO GERAL DO PATRIMÓNIO CULTURAL	600084914	Aquisição de serviços		Bens e serv. - Ajuste direto	14-03-2023	273,66	273,66	Imediato	14-03-2023	Ajuste Direto Simplificado			N	N	N			04-04-2023	273,66	0,00	0,00	0,00	0,00	273,66	0,00	0,00	0,00	0,00	
JMMD-Automat Estores e Caixilharia Unipessoal, Lda	517616009	Aquisição de bens		Bens e serv. - Ajuste direto	27-07-2023	240,00	295,20	Imediato	27-07-2023	Ajuste Direto Simplificado			N	N	N			30-08-2023	295,20	0,00	0,00	0,00	0,00	295,20	0,00	0,00	0,00	0,00	
JMMD-Automat Estores e Caixilharia Unipessoal, Lda	517616009	Aquisição de serviços		Bens e serv. - Ajuste direto	28-07-2023	140,00	172,20	Imediato	28-07-2023	Ajuste Direto Simplificado			N	N	N			30-08-2023	172,20	0,00	0,00	0,00	0,00	172,20	0,00	0,00	0,00	0,00	
JMMD-Automat Estores e Caixilharia Unipessoal, Lda	517616009	Aquisição de serviços		Bens e serv. - Ajuste direto	13-07-2023	1 107,31	1 361,99	Imediato	13-07-2023	Ajuste Direto Simplificado			N	N	N			07-09-2023	1 361,99	0,00	0,00	0,00	0,00	1 361,99	0,00	0,00	0,00	0,00	
JMMD-Automat Estores e Caixilharia Unipessoal, Lda	517616009	Aquisição de serviços		Bens e serv. - Ajuste direto	27-07-2023	110,00	135,30	Imediato	27-07-2023	Ajuste Direto Simplificado			N	N	N			31-10-2023	135,30	0,00	0,00	0,00	0,00	135,30	0,00	0,00	0,00	0,00	
Castelão Actividades Hoteleiras, Lda.	501295747	Aquisição de serviços		Bens e serv. - Ajuste direto	11-05-2023	691,18	731,20	Imediato	11-05-2023	Ajuste Direto Simplificado			N	N	N			19-05-2023	731,20	0,00	0,00	0,00	0,00	731,20	0,00	0,00	0,00	0,00	
BALAGAN FOOD UNIPESSOAL,LDA	517015242	Aquisição de serviços		Bens e serv. - Ajuste direto	25-09-2023	750,49	870,00	Imediato	25-09-2023	Ajuste Direto Simplificado			N	N	N			23-11-2023	870,00	0,00	0,00	0,00	0,00	870,00	0,00	0,00	0,00	0,00	
SODIMALVEIRA - SUPERMERCADOS,LDA	507776283	Aquisição de bens		Bens e serv. - Ajuste direto	10-04-2023	1 157,23	1 423,39	Imediato	10-04-2023	Ajuste Direto Simplificado			N	N	N			20-04-2023	1 423,39	0,00	0,00	0,00	0,00	1 423,39	0,00	0,00	0,00	0,00	
MERISTEMA, S.A.	513395024	Aquisição de serviços	5082076	Bens e serv. - Consulta Prévia	26-03-2021	19 096,56	23 488,77	730 DIAS	29-03-2021	Consulta Prévia			N	N	N			26-05-2021	4 899,50	0,00	0,00	0,00	0,00	23 488,80	0,00	0,00	0,00	0,00	
JOÃO HENRIQUE SOUSA SANTOS	218715838	Aquisição de serviços		Critérios materiais	19-01-2023	350,00	350,00	Imediato	19-01-2023	Ajuste Direto Simplificado			N	N	N			26-04-2023	350,00	0,00	0,00	0,00	0,00	350,00	0,00	0,00	0,00	0,00	
																			24 072 140,87	569 291,81	390 899,60	0,00	0,00	39 252 558,84	585 262,54	1 188 589,44	0,00	0,00	

Situação dos Contratos

Exercício: 2023

Valores em EUR

Entidade				Contrato						Procedimento de contratação	Visto do Tribunal de Contas		MECP Lei nº 30/2021	Contratos Adicionais	Contratos COVID-19	Comunicação ao Tribunal Contas		Data do primeiro pagamento	Pagamentos no período					Pagamentos acumulados					Observações
Designação	NIPC	Tipo	ID	Objeto	Data	Valor do Contrato	Preço contratual	Prazo Execução	Início da execução (física)		Número do Registo	Data	S/N	S/N	S/N	Nº de registo	Data		Trabalhos normais	Revisão de preços	Trabalhos / serviços / fornecimento. complement.	Trabalhos de suprimento de erros e omissões	Outros trabalhos, incluindo os trabalhos a menos	Trabalhos normais	Revisão de preços	Trabalhos / serviços / fornecimento. complement.	Trabalhos de suprimento de erros e omissões	Outros trabalhos, incluindo os trabalhos a menos	
JM SOARES LDA.	503647225	Aquisição de bens		Bens e serv. - Ajuste direto	31-05-2023	348,00	428,04	Imediato	31-05-2023	Ajuste Direto Simplificado			N	N	N			27-09-2023	428,04	0,00	0,00	0,00	0,00	428,04	0,00	0,00	0,00	0,00	
MUSICLAND ESCOLA DE MUSICA LDA	504129783	Aquisição de serviços		Bens e serv. - Ajuste direto	10-02-2023	3 900,00	4 797,00	Imediato	10-02-2023	Ajuste Direto Simplificado			N	N	N			22-03-2023	4 797,00	0,00	0,00	0,00	0,00	4 797,00	0,00	0,00	0,00	0,00	
VORTAL COMERCIO ELECTRO CONSUL E MEDIA	505141019	Aquisição de serviços		Bens e serv. - Ajuste direto	20-12-2022	350,00	430,50	Imediato	20-12-2022	Ajuste Direto Simplificado			N	N	N			25-01-2023	430,50	0,00	0,00	0,00	0,00	430,50	0,00	0,00	0,00	0,00	
SUMA - SERVIÇOS URBANOS E MEIO AMBIENTE, SA	503210560	Aquisição de serviços	6214810	Bens e Serviços	21-04-2023	251 394,72	266 478,40	731 dias	24-04-2023	Concurso Público			N	N	N			29-05-2023	69 307,70	0,00	0,00	0,00	0,00	69 307,70	0,00	0,00	0,00	0,00	
BCM BRICOLAGE S A-LEROY MERLIN MAFRA	506848558	Aquisição de bens		Bens e serv. - Ajuste direto	11-07-2023	194,31	239,00	Imediato	11-07-2023	Ajuste Direto Simplificado			N	N	N			24-07-2023	239,00	0,00	0,00	0,00	0,00	239,00	0,00	0,00	0,00	0,00	
SIMÕES & SIMÕES LDA	500411689	Aquisição de serviços		Bens e serv. - Ajuste direto	07-06-2023	144,50	177,74	Imediato	07-06-2023	Ajuste Direto Simplificado			N	N	N			29-06-2023	177,74	0,00	0,00	0,00	0,00	177,74	0,00	0,00	0,00	0,00	
INFORMA D&B (SERVIÇOS DE GESTÃO DE EMPRESAS) - SO	500520658	Aquisição de serviços		Bens e serv. - Ajuste direto	16-03-2023	1 293,60	1 591,13	Imediato	16-03-2023	Ajuste Direto Simplificado			N	N	N			27-03-2023	1 458,49	0,00	0,00	0,00	0,00	1 458,49	0,00	0,00	0,00	0,00	
COPREL-COMÉRCIO, DISTRIBUIÇÃO E SERVIÇOS ENERGÉTIC	500639531	Aquisição de serviços		Bens e serv. - Ajuste direto	06-02-2023	124,25	152,83	Imediato	06-02-2023	Ajuste Direto Simplificado			N	N	N			28-03-2023	152,83	0,00	0,00	0,00	0,00	152,83	0,00	0,00	0,00	0,00	
IVO ANDRÉ PALHANO DUARTE CAFÉ	241599369	Aquisição de serviços		Bens e serv. - Ajuste direto	31-07-2023	1 000,00	1 000,00	Imediato	31-07-2023	Ajuste Direto Simplificado			N	N	N			13-09-2023	1 000,00	0,00	0,00	0,00	0,00	1 000,00	0,00	0,00	0,00	0,00	
ANDRADECAR, LDA	508868726	Aquisição de serviços		Bens e serv. - Ajuste direto	21-11-2023	888,29	1 092,60	Imediato	21-11-2023	Ajuste Direto Simplificado			N	N	N			30-11-2023	1 092,60	0,00	0,00	0,00	0,00	1 092,60	0,00	0,00	0,00	0,00	
RODRIGO SANTOS LADEIRA	268023182	Aquisição de serviços		Bens e serv. - Ajuste direto	23-01-2023	38,00	38,00	Imediato	23-01-2023	Ajuste Direto Simplificado			N	N	N			25-01-2023	38,00	0,00	0,00	0,00	0,00	38,00	0,00	0,00	0,00	0,00	
RODRIGO SANTOS LADEIRA	268023182	Aquisição de serviços		Bens e serv. - Ajuste direto	21-04-2023	669,75	669,75	Imediato	21-04-2023	Ajuste Direto Simplificado			N	N	N			26-04-2023	669,75	0,00	0,00	0,00	0,00	669,75	0,00	0,00	0,00	0,00	
WESTEM CLAY GONÇALVES UNIPESSOAL, LDA	514812125	Aquisição de serviços		Bens e serv. - Ajuste direto	31-05-2023	3 125,00	3 843,75	Imediato	31-05-2023	Ajuste Direto Simplificado			N	N	N			18-07-2023	3 843,75	0,00	0,00	0,00	0,00	3 843,75	0,00	0,00	0,00	0,00	
Incurso Formação e Consultoria Lda	505132320	Aquisição de serviços		Bens e serv. - Ajuste direto	31-01-2023	380,00	380,00	Imediato	31-01-2023	Ajuste Direto Simplificado			N	N	N			07-03-2023	380,00	0,00	0,00	0,00	0,00	380,00	0,00	0,00	0,00	0,00	
Silva Fiuza, Unipessoal, Lda	517522519	Aquisição de serviços		Bens e serv. - Ajuste direto	21-08-2023	550,00	583,00	Imediato	21-08-2023	Ajuste Direto Simplificado			N	N	N			18-10-2023	583,00	0,00	0,00	0,00	0,00	583,00	0,00	0,00	0,00	0,00	
LeA - Agência de Viagens e Turismo, Lda	503223719	Aquisição de serviços		Bens e serv. - Ajuste direto	03-02-2023	2 642,86	2 642,86	Imediato	03-02-2023	Ajuste Direto Simplificado			N	N	N			01-03-2023	2 642,86	0,00	0,00	0,00	0,00	2 642,86	0,00	0,00	0,00	0,00	
LeA - Agência de Viagens e Turismo, Lda	503223719	Aquisição de serviços		Bens e serv. - Ajuste direto	20-02-2023	1 702,00	1 702,00	Imediato	20-02-2023	Ajuste Direto Simplificado			N	N	N			07-03-2023	1 702,00	0,00	0,00	0,00	0,00	1 702,00	0,00	0,00	0,00	0,00	
RUBEN DOS SANTOS CARVALHO	247029653	Aquisição de serviços		Bens e serv. - Ajuste direto	17-02-2023	228,00	228,00	Imediato	17-02-2023	Ajuste Direto Simplificado			N	N	N			23-02-2023	228,00	0,00	0,00	0,00	0,00	228,00	0,00	0,00	0,00	0,00	
YANAN LU	250427885	Aquisição de serviços		Bens e serv. - Ajuste direto	28-04-2023	500,00	500,00	Imediato	28-04-2023	Ajuste Direto Simplificado			N	N	N			22-06-2023	500,00	0,00	0,00	0,00	0,00	500,00	0,00	0,00	0,00	0,00	
ISABEL CASTRO DE JESUS	189529059	Aquisição de serviços	6731545	Bens e serv. - Ajuste direto	04-10-2023	4 200,00	5 166,00	11 meses	01-09-2023	Ajuste Direto			N	N	N			18-10-2023	1 155,00	0,00	0,00	0,00	0,00	1 155,00	0,00	0,00	0,00	0,00	
FRANCISCO JOSÉ HENRIQUES SANTOS	192421565	Aquisição de serviços		Bens e serv. - Ajuste direto	18-12-2023	648,52	797,68	Imediato	18-12-2023	Ajuste Direto Simplificado			N	N	N			27-12-2023	786,18	0,00	0,00	0,00	0,00	786,18	0,00	0,00	0,00	0,00	
CELINA MARIA DA COSTA	195208528	Aquisição de serviços		Bens e serv. - Ajuste direto	21-03-2023	4 900,00	6 027,00	Imediato	21-03-2023	Ajuste Direto Simplificado			N	N	N			06-07-2023	6 027,00	0,00	0,00	0,00	0,00	6 027,00	0,00	0,00	0,00	0,00	
SARA PEREIRA CABRAL GUIMARÃES PESTANA	210628987	Aquisição de serviços		Bens e serv. - Ajuste direto	21-07-2023	49,44	49,44	Imediato	21-07-2023	Ajuste Direto Simplificado			N	N	N			25-07-2023	49,44	0,00	0,00	0,00	0,00	49,44	0,00	0,00	0,00	0,00	
LUIS MIGUEL PEREIRA VELOSO CAMPOS	216041660	Aquisição de serviços		Bens e serv. - Ajuste direto	16-05-2022	2 500,00	3 075,00	Imediato	16-05-2022	Ajuste Direto Simplificado			N	N	N			21-06-2022	3 075,00	0,00	0,00	0,00	0,00	3 075,00	0,00	0,00	0,00	0,00	
LUIS MIGUEL PEREIRA VELOSO CAMPOS	216041660	Aquisição de serviços		Bens e serv. - Ajuste direto	29-11-2023	250,00	307,50	Imediato	29-11-2023	Ajuste Direto Simplificado			N	N	N			21-12-2023	307,50	0,00	0,00	0,00	0,00	307,50	0,00	0,00	0,00	0,00	
Luis Manuel Ricon Carreira Castelhano	204341159	Aquisição de serviços		Bens e serv. - Ajuste direto	28-02-2023	200,00	200,00	Imediato	28-02-2023	Ajuste Direto Simplificado			N	N	N			29-03-2023	200,00	0,00	0,00	0,00	0,00	200,00	0,00	0,00	0,00	0,00	
MARGARIDA MARIA MOTA MARQUES DA SILVA MENDES	218036868	Aquisição de serviços		Critérios materiais	22-05-2023	175,00	175,00	Imediato	22-05-2023	Ajuste Direto Simplificado			N	N	N			12-06-2023	175,00	0,00	0,00	0,00	0,00	175,00	0,00	0,00	0,00	0,00	
Proposta Apelativa Unipessoal Lda	516555545	Aquisição de serviços		Bens e serv. - Ajuste direto	18-12-2023	1 800,00	2 214,00	Imediato	18-12-2023	Ajuste Direto Simplificado			N	N	N			28-12-2023	2 214,00	0,00	0,00	0,00	0,00	2 214,00	0,00	0,00	0,00	0,00	
RUBEN DOS SANTOS CARVALHO	247029653	Aquisição de serviços		Bens e serv. - Ajuste direto	20-03-2023	47,50	47,50	Imediato	20-03-2023	Ajuste Direto Simplificado			N	N	N			23-03-2023	47,50	0,00	0,00	0,00	0,00	47,50	0,00	0,00	0,00	0,00	
RUBEN DOS SANTOS CARVALHO	247029653	Aquisição de serviços		Bens e serv. - Ajuste direto	25-05-2023	116,38	116,38	Imediato	25-05-2023	Ajuste Direto Simplificado			N	N	N			30-05-2023	116,38	0,00	0,00	0,00	0,00	116,38	0,00	0,00	0,00	0,00	
																			24 175 965,13	569 291,81	390 899,60	0,00	0,00	39 356 383,10	585 262,54	1 188 589,44	0,00	0,00	

Situação dos Contratos

Exercício: 2023

Valores em EUR

Entidade		Contrato								Visto do Tribunal de Contas		MCCP Lei nº 30/2021	Contratos Adicionais	Contratos COVID-19	Comunicação ao Tribunal Contas		Data do primeiro pagamento	Pagamentos no período					Pagamentos acumulados					Observações
Designação	NIPC	Tipo	ID	Objeto	Data	Valor do Contrato	Preço contratual	Prazo Execução	Início da execução (física)	Procedimento de contratação	Número do Registo	Data	S/N	S/N	S/N	Nº de registo	Data		Trabalhos normais	Revisão de preços	Trabalhos / serviços / fornecimento. complement.	Trabalhos de suprimento de erros e omissões	Outros trabalhos, incluindo os trabalhos a menos	Trabalhos normais	Revisão de preços	Trabalhos / serviços / fornecimento. complement.	Trabalhos de suprimento de erros e omissões	Outros trabalhos, incluindo os trabalhos a menos	
JORGE ANTUNES-CAIXILHARIA E AUTOMATISMOS, UNI,LDA	517109174	Aquisição de bens		Bens e serv. - Ajuste direto	07-02-2023	274,18	337,24	Imediato	07-02-2023	Ajuste Direto Simplificado			N	N	N			28-03-2023	337,24	0,00	0,00	0,00	0,00	337,24	0,00	0,00	0,00	0,00	
JOÃO MANUEL NEVES VAZ	113628030	Aquisição de serviços		Bens e serv. - Ajuste direto	29-06-2022	250,00	250,00	Imediato	29-06-2022	Ajuste Direto Simplificado			N	N	N			30-03-2023	250,00	0,00	0,00	0,00	0,00	250,00	0,00	0,00	0,00	0,00	
JOÃO MANUEL NEVES VAZ	113628030	Aquisição de serviços		Critérios materiais	23-08-2023	500,00	500,00	Imediato	23-08-2023	Ajuste Direto Simplificado			N	N	N			29-12-2023	375,00	0,00	0,00	0,00	0,00	375,00	0,00	0,00	0,00	0,00	
CARLA MARINA DA CUNHA RIBEIRINHO	176412328	Aquisição de serviços		Bens e serv. - Ajuste direto	15-12-2022	1 920,00	2 361,60	Imediato	15-12-2022	Ajuste Direto Simplificado			N	N	N			21-12-2023	1 881,60	0,00	0,00	0,00	0,00	1 881,60	0,00	0,00	0,00	0,00	
JOSÉ ANTÓNIO DE MATOS CARDOSO PINTO DE QUEIROZ	184215668	Aquisição de bens		Bens e serv. - Ajuste direto	27-04-2023	1 198,86	1 474,60	Imediato	27-04-2023	Ajuste Direto Simplificado			N	N	N			03-07-2023	1 474,48	0,00	0,00	0,00	0,00	1 474,48	0,00	0,00	0,00	0,00	
JOSÉ ANTÓNIO DE MATOS CARDOSO PINTO DE QUEIROZ	184215668	Aquisição de serviços	6456866	Critérios materiais	17-04-2023	22 000,00	27 060,00	12 semanas	20-04-2023	Ajuste Direto			N	N	N			02-05-2023	13 530,00	0,00	0,00	0,00	0,00	13 530,00	0,00	0,00	0,00	0,00	
POLISARABESCO, UNIPESSOAL LDA	510703437	Empreitada de obras públicas	6573475	Empreitadas	22-08-2023	653 315,06	692 513,96	120 dias	22-08-2023	Concurso Público			N	N	N			16-11-2023	682 267,97	0,00	0,00	0,00	0,00	682 267,97	0,00	0,00	0,00	0,00	
FRANCISCO JOSÉ HENRIQUES SANTOS	192421565	Aquisição de serviços		Bens e serv. - Ajuste direto	06-09-2023	970,80	1 194,08	Imediato	06-09-2023	Ajuste Direto Simplificado			N	N	N			14-09-2023	1 194,08	0,00	0,00	0,00	0,00	1 194,08	0,00	0,00	0,00	0,00	
SARA PEREIRA CABRAL GUIMARÃES PESTANA	210628987	Aquisição de serviços		Bens e serv. - Ajuste direto	17-05-2023	16,48	16,48	Imediato	17-05-2023	Ajuste Direto Simplificado			N	N	N			23-05-2023	16,48	0,00	0,00	0,00	0,00	16,48	0,00	0,00	0,00	0,00	
Luis David Oliveira Barbosa	213902150	Aquisição de bens		Bens e serv. - Ajuste direto	14-11-2023	98,70	121,40	Imediato	14-11-2023	Ajuste Direto Simplificado			N	N	N			17-11-2023	98,70	0,00	0,00	0,00	0,00	98,70	0,00	0,00	0,00	0,00	
PAULO ALEXANDRE JERÓNIMO ALFAIATE	214948021	Aquisição de bens		Bens e serv. - Ajuste direto	10-05-2023	3 350,00	3 350,00	Imediato	10-05-2023	Ajuste Direto Simplificado			N	N	N			07-07-2023	3 350,00	0,00	0,00	0,00	0,00	3 350,00	0,00	0,00	0,00	0,00	
Pedro Miguel Silva Ferreira	248532120	Aquisição de serviços		Bens e serv. - Ajuste direto	11-05-2023	625,00	768,75	Imediato	11-05-2023	Ajuste Direto Simplificado			N	N	N			06-06-2023	768,75	0,00	0,00	0,00	0,00	768,75	0,00	0,00	0,00	0,00	
Pedro Miguel Silva Ferreira	248532120	Aquisição de serviços		Bens e serv. - Ajuste direto	18-08-2023	250,00	307,50	Imediato	18-08-2023	Ajuste Direto Simplificado			N	N	N			19-09-2023	307,50	0,00	0,00	0,00	0,00	307,50	0,00	0,00	0,00	0,00	
COMITÉ NACIONAL FRANCÊS ARISTIDES DE SOUSA MENDES	452191026	Aquisição de serviços	[illegible]	Bens e serv. - Ajuste direto	16-06-2023	350,00	350,00	Imediato	16-06-2023	Ajuste Direto Simplificado			N	N	N			27-06-2023	350,00	0,00	0,00	0,00	0,00	350,00	0,00	0,00	0,00	0,00	
JOSÉ ANTÓNIO DE MATOS CARDOSO PINTO DE QUEIROZ	184215668	Aquisição de bens		Bens e serv. - Ajuste direto	21-11-2023	400,00	492,00	Imediato	21-11-2023	Ajuste Direto Simplificado			N	N	N			07-12-2023	426,00	0,00	0,00	0,00	0,00	426,00	0,00	0,00	0,00	0,00	
IRMARFER, SA	504060783	Locação de bens	6377039	Bens e serv. - Ajuste direto	13-02-2023	19 980,00	24 575,40	30 dias	08-03-2023	Ajuste Direto			N	N	N			23-03-2023	24 575,40	0,00	0,00	0,00	0,00	24 575,40	0,00	0,00	0,00	0,00	
FLUIDRA COMERCIAL PORTUGAL, UNIPESSOAL, LDA.	501679235	Aquisição de bens		Bens e serv. - Ajuste direto	23-02-2023	30,00	36,90	Imediato	23-02-2023	Ajuste Direto Simplificado			N	N	N			03-05-2023	34,69	0,00	0,00	0,00	0,00	34,69	0,00	0,00	0,00	0,00	
FLUIDRA COMERCIAL PORTUGAL, UNIPESSOAL, LDA.	501679235	Aquisição de bens		Bens e serv. - Ajuste direto	11-10-2023	226,00	277,98	Imediato	11-10-2023	Ajuste Direto Simplificado			N	N	N			13-11-2023	247,85	0,00	0,00	0,00	0,00	247,85	0,00	0,00	0,00	0,00	
Carlos Miguel Pederneira Medeiros	203788338	Aquisição de serviços		Bens e serv. - Ajuste direto	19-07-2023	150,00	150,00	Imediato	19-07-2023	Ajuste Direto Simplificado			N	N	N			30-08-2023	150,00	0,00	0,00	0,00	0,00	150,00	0,00	0,00	0,00	0,00	
Pedro Miguel Silva Ferreira	248532120	Aquisição de bens		Bens e serv. - Ajuste direto	30-06-2023	205,00	252,15	Imediato	30-06-2023	Ajuste Direto Simplificado			N	N	N			18-07-2023	252,15	0,00	0,00	0,00	0,00	252,15	0,00	0,00	0,00	0,00	
Pedro Miguel Silva Ferreira	248532120	Aquisição de bens		Bens e serv. - Ajuste direto	21-11-2023	290,00	356,70	Imediato	21-11-2023	Ajuste Direto Simplificado			N	N	N			28-12-2023	356,70	0,00	0,00	0,00	0,00	356,70	0,00	0,00	0,00	0,00	
Pedro Miguel Silva Ferreira	248532120	Aquisição de serviços		Bens e serv. - Ajuste direto	28-07-2023	400,00	492,00	Imediato	28-07-2023	Ajuste Direto Simplificado			N	N	N			14-09-2023	492,00	0,00	0,00	0,00	0,00	492,00	0,00	0,00	0,00	0,00	
Pedro Miguel Silva Ferreira	248532120	Aquisição de bens		Bens e serv. - Ajuste direto	08-05-2023	820,00	1 008,60	Imediato	08-05-2023	Ajuste Direto Simplificado			N	N	N			03-07-2023	1 008,60	0,00	0,00	0,00	0,00	1 008,60	0,00	0,00	0,00	0,00	
Pedro Miguel Silva Ferreira	248532120	Aquisição de bens		Bens e serv. - Ajuste direto	05-06-2023	935,00	1 150,05	Imediato	05-06-2023	Ajuste Direto Simplificado			N	N	N			03-07-2023	1 150,05	0,00	0,00	0,00	0,00	1 150,05	0,00	0,00	0,00	0,00	
ALBERTO MANUEL DOMINGUES DA SILVA PESCA	142146250	Aquisição de bens		Bens e serv. - Ajuste direto	18-12-2023	755,48	929,24	Imediato	18-12-2023	Ajuste Direto Simplificado			N	N	N			28-12-2023	929,24	0,00	0,00	0,00	0,00	929,24	0,00	0,00	0,00	0,00	
JOSÉ MANUEL DOS SANTOS DIAS	110730127	Aquisição de serviços		Bens e serv. - Ajuste direto	31-08-2023	300,00	300,00	Imediato	31-08-2023	Ajuste Direto Simplificado			N	N	N			29-09-2023	300,00	0,00	0,00	0,00	0,00	300,00	0,00	0,00	0,00	0,00	
JOSE MANUEL LOPES ANDRADE GONCALVES DA COSTA	117454079	Aquisição de serviços		Bens e serv. - Ajuste direto	07-07-2023	1 756,39	2 040,00	Imediato	07-07-2023	Ajuste Direto Simplificado			N	N	N			14-08-2023	1 525,64	0,00	0,00	0,00	0,00	1 525,64	0,00	0,00	0,00	0,00	
PEDRO GONÇALO DE SOUSA BEJA	164173560	Aquisição de serviços		Bens e serv. - Ajuste direto	08-11-2022	3 500,00	4 305,00	Imediato	08-11-2022	Ajuste Direto Simplificado			N	N	N			08-02-2023	4 305,00	0,00	0,00	0,00	0,00	4 305,00	0,00	0,00	0,00	0,00	
																			24 917 920,25	569 291,81	390 899,60	0,00	0,00	40 098 338,22	585 262,54	1 188 589,44	0,00	0,00	

Situação dos Contratos

Exercício: 2023

Valores em EUR

Entidade		Contrato								Procedimento de contratação	Visto do Tribunal de Contas		MECP Lei nº 30/2021	Contratos Adicionais	Contratos COVID-19	Comunicação ao Tribunal Contas		Data do primeiro pagamento	Pagamentos no período					Pagamentos acumulados					Observações
Designação	NIPC	Tipo	ID	Objeto	Data	Valor do Contrato	Preço contratual	Prazo Execução	Início da execução (física)		Número do Registo	Data	S/N	S/N	S/N	Nº de registo	Data		Trabalhos normais	Revisão de preços	Trabalhos / serviços / forneciment. complement.	Trabalhos de suprimento de erros e omissões	Outros trabalhos, incluindo os trabalhos a menos	Trabalhos normais	Revisão de preços	Trabalhos / serviços / forneciment. complement.	Trabalhos de suprimento de erros e omissões	Outros trabalhos, incluindo os trabalhos a menos	
José Paulo Patraquim Peixoto Carneiro	168991705	Aquisição de serviços		Critérios materiais	30-06-2023	250,00	250,00	Imediato	30-06-2023	Ajuste Direto Simplificado			N	N	N			24-07-2023	250,00	0,00	0,00	0,00	0,00	250,00	0,00	0,00	0,00	0,00	
ANA ISABEL SEBASTIÃO PEREIRA DA MATA	170947386	Aquisição de serviços		Bens e serv. - Ajuste direto	19-12-2023	512,00	629,76	Imediato	19-12-2023	Ajuste Direto Simplificado			N	N	N			29-12-2023	629,76	0,00	0,00	0,00	0,00	629,76	0,00	0,00	0,00	0,00	
SILVIA MARIA CHANCA HENRIQUES VAZ	210944781	Aquisição de serviços		Bens e serv. - Ajuste direto	07-09-2023	75,42	75,42	Imediato	07-09-2023	Ajuste Direto Simplificado			N	N	N			12-09-2023	75,42	0,00	0,00	0,00	0,00	75,42	0,00	0,00	0,00	0,00	
José Luís Silveira Grilo	209748427	Aquisição de serviços		Bens e serv. - Ajuste direto	19-07-2023	150,00	150,00	Imediato	19-07-2023	Ajuste Direto Simplificado			N	N	N			30-08-2023	150,00	0,00	0,00	0,00	0,00	150,00	0,00	0,00	0,00	0,00	
Paulo Rui Gonçalves Carvalho	211568520	Aquisição de serviços		Bens e serv. - Ajuste direto	19-07-2023	300,00	300,00	Imediato	19-07-2023	Ajuste Direto Simplificado			N	N	N			30-08-2023	300,00	0,00	0,00	0,00	0,00	300,00	0,00	0,00	0,00	0,00	
ANA ISABEL SILVESTRE PINTO SOARES	219921555	Aquisição de serviços	6091889	Bens e serv. - Ajuste direto	08-09-2022	7 024,83	8 640,54	11 meses	01-09-2022	Ajuste Direto			N	N	N			13-10-2022	2 194,51	0,00	0,00	0,00	0,00	3 633,76	0,00	0,00	0,00	0,00	
CRYPTODEFENDER COMERC SIST SEGURANÇA, UNIP LDA	513032738	Aquisição de serviços		Bens e serv. - Ajuste direto	27-04-2023	4 183,56	5 145,78	Imediato	27-04-2023	Ajuste Direto Simplificado			N	N	N			04-10-2023	5 145,77	0,00	0,00	0,00	0,00	5 145,77	0,00	0,00	0,00	0,00	
RODRIGO FILIPE POMBEIRA BENTO	244016330	Aquisição de serviços		Bens e serv. - Ajuste direto	17-05-2023	209,00	257,07	Imediato	17-05-2023	Ajuste Direto Simplificado			N	N	N			23-05-2023	257,07	0,00	0,00	0,00	0,00	257,07	0,00	0,00	0,00	0,00	
RODRIGO BERNARDES FERREIRA	259977810	Aquisição de serviços		Bens e serv. - Ajuste direto	18-12-2023	126,00	126,00	Imediato	18-12-2023	Ajuste Direto Simplificado			N	N	N			20-12-2023	126,00	0,00	0,00	0,00	0,00	126,00	0,00	0,00	0,00	0,00	
Instituto de Turismo Responsable	G81709842	Aquisição de serviços		Bens e serv. - Ajuste direto	27-12-2022	4 800,00	4 800,00	Imediato	27-12-2022	Ajuste Direto Simplificado			N	N	N			17-01-2023	4 800,00	0,00	0,00	0,00	0,00	4 800,00	0,00	0,00	0,00	0,00	
Save The Waves Coalition	[illegible]	Aquisição de serviços		Bens e serv. - Ajuste direto	22-05-2023	3 378,97	3 378,97	Imediato	22-05-2023	Ajuste Direto Simplificado			N	N	N			24-05-2023	3 378,97	0,00	0,00	0,00	0,00	3 378,97	0,00	0,00	0,00	0,00	
Peter Höengesberg	DE7543109 [illegible]	Aquisição de serviços		Bens e serv. - Ajuste direto	08-08-2023	675,00	675,00	Imediato	08-08-2023	Ajuste Direto Simplificado			N	N	N			17-11-2023	675,00	0,00	0,00	0,00	0,00	675,00	0,00	0,00	0,00	0,00	
ALFREDO MARIA GONÇALVES	120089564	Aquisição de bens		Bens e serv. - Ajuste direto	13-02-2023	200,00	212,00	Imediato	13-02-2023	Ajuste Direto Simplificado			N	N	N			14-03-2023	212,00	0,00	0,00	0,00	0,00	212,00	0,00	0,00	0,00	0,00	
Énio José de Souza	124500331	Aquisição de serviços		Bens e serv. - Ajuste direto	09-06-2023	500,00	500,00	Imediato	09-06-2023	Ajuste Direto Simplificado			N	N	N			27-06-2023	500,00	0,00	0,00	0,00	0,00	500,00	0,00	0,00	0,00	0,00	
Énio José de Souza	124500331	Aquisição de serviços		Bens e serv. - Ajuste direto	11-10-2022	2 800,00	2 800,00	Imediato	11-10-2022	Ajuste Direto Simplificado			N	N	N			09-12-2022	630,00	0,00	0,00	0,00	0,00	2 800,00	0,00	0,00	0,00	0,00	
Fátima Manuela Gomes Passana Clemente	165667087	Aquisição de bens		Bens e serv. - Ajuste direto	31-01-2023	222,50	273,68	Imediato	31-01-2023	Ajuste Direto Simplificado			N	N	N			28-02-2023	273,68	0,00	0,00	0,00	0,00	273,68	0,00	0,00	0,00	0,00	
Fátima Manuela Gomes Passana Clemente	165667087	Aquisição de bens		Bens e serv. - Ajuste direto	10-03-2023	1 161,00	1 428,03	Imediato	10-03-2023	Ajuste Direto Simplificado			N	N	N			30-03-2023	1 428,03	0,00	0,00	0,00	0,00	1 428,03	0,00	0,00	0,00	0,00	
RELIQUIDASIS - AUTO REPARADORA, LDA	510333222	Aquisição de serviços		Bens e serv. - Ajuste direto	26-06-2023	2 301,46	2 584,80	Imediato	26-06-2023	Ajuste Direto Simplificado			N	N	N			31-08-2023	2 584,79	0,00	0,00	0,00	0,00	2 584,79	0,00	0,00	0,00	0,00	
EXTINLOURES-MAT.COMB.IN CÊNDIO S. M.FERRAMENTAS,LDA	502478500	Aquisição de bens		Bens e serv. - Ajuste direto	14-07-2023	174,00	214,02	Imediato	14-07-2023	Ajuste Direto Simplificado			N	N	N			08-08-2023	214,02	0,00	0,00	0,00	0,00	214,02	0,00	0,00	0,00	0,00	
ASSOCIAÇÃO PORTUGUESA DE EDUCAÇÃO AMBIENTAL	502500786	Aquisição de serviços		Bens e serv. - Ajuste direto	17-03-2023	1 323,00	1 323,00	Imediato	17-03-2023	Ajuste Direto Simplificado			N	N	N			24-10-2023	1 323,00	0,00	0,00	0,00	0,00	1 323,00	0,00	0,00	0,00	0,00	
TIAGO ALEXANDRE CARVALHO DUARTE	241378230	Aquisição de serviços		Bens e serv. - Ajuste direto	17-02-2023	1 090,08	1 090,08	Imediato	17-02-2023	Ajuste Direto Simplificado			N	N	N			23-02-2023	1 090,08	0,00	0,00	0,00	0,00	1 090,08	0,00	0,00	0,00	0,00	
ACUSTEXPRO-Sol. Técnicas de Isolamento,Lda	507546300	Aquisição de bens		Bens e serv. - Ajuste direto	11-07-2023	3 305,00	3 819,15	Imediato	11-07-2023	Ajuste Direto Simplificado			N	N	N			24-10-2023	3 819,15	0,00	0,00	0,00	0,00	3 819,15	0,00	0,00	0,00	0,00	
BLUEJOURNEY - COMUNICAÇÃO UNIPESSOAL, LDA	514727527	Aquisição de serviços		Bens e serv. - Ajuste direto	17-05-2023	2 500,00	3 075,00	Imediato	17-05-2023	Ajuste Direto Simplificado			N	N	N			07-11-2023	3 075,00	0,00	0,00	0,00	0,00	3 075,00	0,00	0,00	0,00	0,00	
HELENA SOFIA SILVA BOTO BERNARDES	199998604	Aquisição de serviços		Bens e serv. - Ajuste direto	21-07-2023	294,70	294,70	Imediato	21-07-2023	Ajuste Direto Simplificado			N	N	N			25-07-2023	294,70	0,00	0,00	0,00	0,00	294,70	0,00	0,00	0,00	0,00	
RUI HELDER MOURÃO DA SILVA	186970595	Aquisição de serviços		Bens e serv. - Ajuste direto	21-03-2023	170,88	210,18	Imediato	21-03-2023	Ajuste Direto Simplificado			N	N	N			26-04-2023	210,18	0,00	0,00	0,00	0,00	210,18	0,00	0,00	0,00	0,00	
SILVIA MARIA CHANCA HENRIQUES VAZ	210944781	Aquisição de serviços		Bens e serv. - Ajuste direto	12-06-2023	57,00	57,00	Imediato	12-06-2023	Ajuste Direto Simplificado			N	N	N			16-06-2023	57,00	0,00	0,00	0,00	0,00	57,00	0,00	0,00	0,00	0,00	
Cláudia Isabel Dos Santos Guerreiro	212319779	Aquisição de serviços		Critérios materiais	22-06-2023	100,00	100,00	Imediato	22-06-2023	Ajuste Direto Simplificado			N	N	N			24-07-2023	100,00	0,00	0,00	0,00	0,00	100,00	0,00	0,00	0,00	0,00	
Instituto de Turismo Responsable	G81709842	Aquisição de serviços		Bens e serv. - Ajuste direto	29-12-2022	850,00	850,00	Imediato	29-12-2022	Ajuste Direto Simplificado			N	N	N			24-01-2023	850,00	0,00	0,00	0,00	0,00	850,00	0,00	0,00	0,00	0,00	
Luís Paulo Longa Marta de Sousa	176895639	Aquisição de serviços		Bens e serv. - Ajuste direto	19-05-2023	1 300,00	1 300,00	Imediato	19-05-2023	Ajuste Direto Simplificado			N	N	N			10-11-2023	1 300,00	0,00	0,00	0,00	0,00	1 300,00	0,00	0,00	0,00	0,00	
MIGUEL COSTA SIMÕES	205349110	Aquisição de serviços		Critérios materiais	30-06-2023	400,00	400,00	Imediato	30-06-2023	Ajuste Direto Simplificado			N	N	N			11-08-2023	400,00	0,00	0,00	0,00	0,00	400,00	0,00	0,00	0,00	0,00	
																			24 954 264,38	569 291,81	390 899,60	0,00	0,00	40 138 291,60	585 262,54	1 188 589,44	0,00	0,00	

Situação dos Contratos

Exercício: 2023

Valores em EUR

Entidade		Contrato								Procedimento de contratação	Visto do Tribunal de Contas		MEPP Lei nº 30/2021	Contratos Adicionais	Contratos COVID-19	Comunicação ao Tribunal Contas		Data do primeiro pagamento	Pagamentos no período					Pagamentos acumulados					Observações
Designação	NIPC	Tipo	ID	Objeto	Data	Valor do Contrato	Preço contratual	Prazo Execução	Início da execução (física)		Número do Registo	Data	S/N	S/N	S/N	Nº de registo	Data		Trabalhos normais	Revisão de preços	Trabalhos / serviços / fornecimento. complemento.	Trabalhos de suprimento de erros e omissões	Outros trabalhos, incluindo os trabalhos a menos	Trabalhos normais	Revisão de preços	Trabalhos / serviços / fornecimento. complemento.	Trabalhos de suprimento de erros e omissões	Outros trabalhos, incluindo os trabalhos a menos	
Ana Paula Martins Gonçalves	217989101	Aquisição de serviços		Critérios materiais	22-05-2023	300,00	300,00	Imediato	22-05-2023	Ajuste Direto Simplificado			N	N	N			20-12-2023	300,00	0,00	0,00	0,00	0,00	300,00	0,00	0,00	0,00	0,00	
ANA ISABEL SILVESTRE PINTO SOARES	219921555	Aquisição de serviços		Bens e serv. - Ajuste direto	23-01-2023	156,75	156,75	Imediato	23-01-2023	Ajuste Direto Simplificado			N	N	N			25-01-2023	156,75	0,00	0,00	0,00	0,00	156,75	0,00	0,00	0,00	0,00	
LAREDO - ASSOCIAÇÃO CULTURAL	513025855	Aquisição de serviços		Bens e serv. - Ajuste direto	20-09-2023	880,00	880,00	Imediato	20-09-2023	Ajuste Direto Simplificado			N	N	N			07-12-2023	880,00	0,00	0,00	0,00	0,00	880,00	0,00	0,00	0,00	0,00	
ANTONIO MIRANDA ROQUE	112571565	Aquisição de bens		Bens e serv. - Ajuste direto	19-01-2023	178,26	219,26	Imediato	19-01-2023	Ajuste Direto Simplificado			N	N	N			20-02-2023	219,26	0,00	0,00	0,00	0,00	219,26	0,00	0,00	0,00	0,00	
ANTONIO MIRANDA ROQUE	112571565	Aquisição de bens		Bens e serv. - Ajuste direto	08-11-2023	167,20	205,66	Imediato	08-11-2023	Ajuste Direto Simplificado			N	N	N			18-12-2023	205,66	0,00	0,00	0,00	0,00	205,66	0,00	0,00	0,00	0,00	
ALFREDO MARIA GONÇALVES	120089564	Aquisição de bens		Bens e serv. - Ajuste direto	17-03-2023	125,00	132,50	Imediato	17-03-2023	Ajuste Direto Simplificado			N	N	N			29-03-2023	132,50	0,00	0,00	0,00	0,00	132,50	0,00	0,00	0,00	0,00	
BERNARDO DE ORIOL PENA VAZÃO TRINDADE	166110973	Aquisição de bens		Bens e serv. - Ajuste direto	17-03-2023	75,47	80,00	Imediato	17-03-2023	Ajuste Direto Simplificado			N	N	N			29-03-2023	80,00	0,00	0,00	0,00	0,00	80,00	0,00	0,00	0,00	0,00	
ANTONIO CARLOS NASCIMENTO PEREIRA	193972018	Aquisição de serviços		Critérios materiais	31-07-2023	500,00	500,00	Imediato	31-07-2023	Ajuste Direto Simplificado			N	N	N			14-09-2023	500,00	0,00	0,00	0,00	0,00	500,00	0,00	0,00	0,00	0,00	
Cesário Paulo Tiago da Cruz	194125718	Aquisição de serviços		Bens e serv. - Ajuste direto	31-03-2023	169,81	180,00	Imediato	31-03-2023	Ajuste Direto Simplificado			N	N	N			19-05-2023	180,00	0,00	0,00	0,00	0,00	180,00	0,00	0,00	0,00	0,00	
Sara de Jesus Pinto Campina	222917440	Aquisição de serviços		Bens e serv. - Ajuste direto	28-02-2023	200,00	200,00	Imediato	28-02-2023	Ajuste Direto Simplificado			N	N	N			29-03-2023	200,00	0,00	0,00	0,00	0,00	200,00	0,00	0,00	0,00	0,00	
MARIA MADALENA FORTES FARIA FRANCO ALBERTO REIS	188016902	Aquisição de bens		Bens e serv. - Ajuste direto	26-06-2023	169,92	209,00	Imediato	26-06-2023	Ajuste Direto Simplificado			N	N	N			06-10-2023	209,00	0,00	0,00	0,00	0,00	209,00	0,00	0,00	0,00	0,00	
JOSÉ CARLOS BRITES MONTEIRO	207796866	Aquisição de bens		Bens e serv. - Ajuste direto	22-11-2023	4 620,00	4 897,20	Imediato	22-11-2023	Ajuste Direto Simplificado			N	N	N			13-12-2023	4 897,20	0,00	0,00	0,00	0,00	4 897,20	0,00	0,00	0,00	0,00	
RICARDO MANUEL ALMEIDA DE SOUSA DIAS	219116776	Aquisição de serviços		Bens e serv. - Ajuste direto	17-08-2023	289,75	289,75	Imediato	17-08-2023	Ajuste Direto Simplificado			N	N	N			23-08-2023	289,75	0,00	0,00	0,00	0,00	289,75	0,00	0,00	0,00	0,00	
TERMIBÉRICA - GESTÃO DE ENERGIA, LDA.	502159162	Aquisição de bens	6362910	Bens e serv. - Consulta Prévia	28-03-2023	33 335,00	41 002,05	30 dias	29-03-2023	Consulta Prévia			N	N	N			02-06-2023	41 002,05	0,00	0,00	0,00	0,00	41 002,05	0,00	0,00	0,00	0,00	
MEDIALIVRE, S.A.	502801034	Aquisição de serviços		Bens e serv. - Ajuste direto	08-02-2023	118,50	145,76	Imediato	08-02-2023	Ajuste Direto Simplificado			N	N	N			01-03-2023	145,76	0,00	0,00	0,00	0,00	145,76	0,00	0,00	0,00	0,00	
MAFRICENTRO - ELECTRODOMÉSTICOS, LDA	501904352	Aquisição de bens		Bens e serv. - Ajuste direto	30-06-2023	361,79	445,00	Imediato	30-06-2023	Ajuste Direto Simplificado			N	N	N			08-08-2023	445,00	0,00	0,00	0,00	0,00	445,00	0,00	0,00	0,00	0,00	
MAFRICENTRO - ELECTRODOMÉSTICOS, LDA	501904352	Aquisição de bens		Bens e serv. - Ajuste direto	30-10-2023	418,70	515,00	Imediato	30-10-2023	Ajuste Direto Simplificado			N	N	N			29-11-2023	515,00	0,00	0,00	0,00	0,00	515,00	0,00	0,00	0,00	0,00	
MAFRICENTRO - ELECTRODOMÉSTICOS, LDA	501904352	Aquisição de bens		Bens e serv. - Ajuste direto	25-08-2023	243,90	300,00	Imediato	25-08-2023	Ajuste Direto Simplificado			N	N	N			05-09-2023	300,00	0,00	0,00	0,00	0,00	300,00	0,00	0,00	0,00	0,00	
MAFRICENTRO - ELECTRODOMÉSTICOS, LDA	501904352	Aquisição de bens		Bens e serv. - Ajuste direto	11-05-2023	49,60	61,01	Imediato	11-05-2023	Ajuste Direto Simplificado			N	N	N			02-06-2023	61,01	0,00	0,00	0,00	0,00	61,01	0,00	0,00	0,00	0,00	
MAFRICENTRO - ELECTRODOMÉSTICOS, LDA	501904352	Aquisição de bens		Bens e serv. - Ajuste direto	25-05-2023	273,17	336,00	Imediato	25-05-2023	Ajuste Direto Simplificado			N	N	N			14-06-2023	336,00	0,00	0,00	0,00	0,00	336,00	0,00	0,00	0,00	0,00	
MAFRICENTRO - ELECTRODOMÉSTICOS, LDA	501904352	Aquisição de bens		Bens e serv. - Ajuste direto	29-03-2023	426,75	524,90	Imediato	29-03-2023	Ajuste Direto Simplificado			N	N	N			26-04-2023	524,90	0,00	0,00	0,00	0,00	524,90	0,00	0,00	0,00	0,00	
ALBERTO MANUEL DOMINGUES DA SILVA PESCA	142146250	Aquisição de bens		Bens e serv. - Ajuste direto	16-03-2023	297,96	366,00	Imediato	16-03-2023	Ajuste Direto Simplificado			N	N	N			28-03-2023	366,00	0,00	0,00	0,00	0,00	366,00	0,00	0,00	0,00	0,00	
ALBERTO MANUEL DOMINGUES DA SILVA PESCA	142146250	Aquisição de bens		Bens e serv. - Ajuste direto	31-08-2023	61,00	75,03	Imediato	31-08-2023	Ajuste Direto Simplificado			N	N	N			14-09-2023	75,03	0,00	0,00	0,00	0,00	75,03	0,00	0,00	0,00	0,00	
FERNANDA MANUELA OLIVEIRA E CASTRO	166170208	Aquisição de serviços		Bens e serv. - Ajuste direto	18-12-2023	280,00	280,00	Imediato	18-12-2023	Ajuste Direto Simplificado			N	N	N			28-12-2023	280,00	0,00	0,00	0,00	0,00	280,00	0,00	0,00	0,00	0,00	
Mind Act, Unipessoal Lda	509943934	Aquisição de serviços	6559933	Critérios materiais	13-05-2023	15 000,00	18 450,00	11 dias	21-05-2023	Ajuste Direto			N	N	N			29-06-2023	18 450,00	0,00	0,00	0,00	0,00	18 450,00	0,00	0,00	0,00	0,00	
RAIMUNDO MANUEL MADRUGA SEMEDO	227045700	Aquisição de serviços		Bens e serv. - Ajuste direto	28-02-2023	200,00	200,00	Imediato	28-02-2023	Ajuste Direto Simplificado			N	N	N			27-04-2023	200,00	0,00	0,00	0,00	0,00	200,00	0,00	0,00	0,00	0,00	
RODRIGO JOSÉ FRANKLIN GOUVEIA	238085708	Aquisição de serviços		Bens e serv. - Ajuste direto	28-04-2023	209,00	209,00	Imediato	28-04-2023	Ajuste Direto Simplificado			N	N	N			04-05-2023	209,00	0,00	0,00	0,00	0,00	209,00	0,00	0,00	0,00	0,00	
JOÃO MARIA CENTENO GORJÃO JORGE	181081806	Aquisição de serviços		Bens e serv. - Ajuste direto	28-04-2023	1 500,00	1 500,00	Imediato	28-04-2023	Ajuste Direto Simplificado			N	N	N			09-06-2023	1 500,00	0,00	0,00	0,00	0,00	1 500,00	0,00	0,00	0,00	0,00	
GUIDA PAOLA SILVEIRA CASELLA	210681420	Aquisição de serviços		Bens e serv. - Ajuste direto	21-04-2023	1 000,00	1 000,00	Imediato	21-04-2023	Ajuste Direto Simplificado			N	N	N			12-07-2023	1 000,00	0,00	0,00	0,00	0,00	1 000,00	0,00	0,00	0,00	0,00	
ALEXANDRA ALVES BORGES	223251178	Aquisição de serviços	6589017	Bens e serv. - Consulta Prévia	07-07-2023	45 000,00	55 350,00	915 dias	10-07-2023	Consulta Prévia			N	N	N			21-07-2023	8 625,00	0,00	0,00	0,00	0,00	8 625,00	0,00	0,00	0,00	0,00	
																			25 036 549,25	569 291,81	390 899,60	0,00	0,00	40 220 576,47	585 262,54	1 188 589,44	0,00	0,00	

Situação dos Contratos

Exercício: 2023

Valores em EUR

Entidade				Contrato							Visto do Tribunal de Contas		MECP Lei nº 30/2021	Contratos Adicionais	Contratos COVID-19	Comunicação ao Tribunal Contas		Data do primeiro pagamento	Pagamentos no período					Pagamentos acumulados					
Designação	NIPC	Tipo	ID	Objeto	Data	Valor do Contrato	Preço contratual	Prazo Execução	Início da execução (física)	Procedimento de contratação	Número do Registo	Data	S/N	S/N	S/N	Nº de registo	Data		Trabalhos normais	Revisão de preços	Trabalhos / serviços / fornecimento. complement.	Trabalhos de suprimento de erros e omissões	Outros trabalhos, incluindo os trabalhos a menos	Trabalhos normais	Revisão de preços	Trabalhos / serviços / fornecimento. complement.	Trabalhos de suprimento de erros e omissões	Outros trabalhos, incluindo os trabalhos a menos	Observações
Beatriz Dionísio dos Anjos Sabino Resendes	227116305	Aquisição de serviços		Critérios materiais	31-08-2023	600,00	600,00	Imediato	31-08-2023	Ajuste Direto Simplificado			N	N	N			22-09-2023	600,00	0,00	0,00	0,00	0,00	600,00	0,00	0,00	0,00	0,00	
RODRIGO BERNARDES FERREIRA	259977810	Aquisição de serviços		Bens e serv. - Ajuste direto	18-10-2023	183,00	183,00	Imediato	18-10-2023	Ajuste Direto Simplificado			N	N	N			23-10-2023	183,00	0,00	0,00	0,00	0,00	183,00	0,00	0,00	0,00	0,00	
RODRIGO BERNARDES FERREIRA	259977810	Aquisição de serviços		Bens e serv. - Ajuste direto	19-12-2023	168,00	168,00	Imediato	19-12-2023	Ajuste Direto Simplificado			N	N	N			20-12-2023	168,00	0,00	0,00	0,00	0,00	168,00	0,00	0,00	0,00	0,00	
RICARDO ALEXANDRE BARBOSA ISIDORO	272552992	Aquisição de serviços	6253509	Bens e serv. - Ajuste direto	30-11-2022	2 363,39	2 906,97	8 meses	01-12-2022	Ajuste Direto			N	N	N			23-01-2023	2 257,76	0,00	0,00	0,00	0,00	2 257,76	0,00	0,00	0,00	0,00	
FLORÊNCIO AUGUSTO CHAGAS, S.A.	500117152	Aquisição de bens		Bens e serv. - Ajuste direto	12-07-2023	410,40	504,79	Imediato	12-07-2023	Ajuste Direto Simplificado			N	N	N			30-08-2023	504,79	0,00	0,00	0,00	0,00	504,79	0,00	0,00	0,00	0,00	
ZEFERINO, CARMEZIM & REIS LDA	500430721	Aquisição de serviços		Bens e serv. - Ajuste direto	23-02-2023	25,00	30,75	Imediato	23-02-2023	Ajuste Direto Simplificado			N	N	N			23-03-2023	30,75	0,00	0,00	0,00	0,00	30,75	0,00	0,00	0,00	0,00	
JEC - Januário Estima da Costa, Lda	500684740	Aquisição de bens		Bens e serv. - Ajuste direto	19-09-2023	265,00	325,95	Imediato	19-09-2023	Ajuste Direto Simplificado			N	N	N			29-11-2023	325,95	0,00	0,00	0,00	0,00	325,95	0,00	0,00	0,00	0,00	
ORONA PORTUGAL, LDA	501606319	Aquisição de serviços	5367149	Bens e serv. - Consulta Prévia	04-08-2021	71 626,00	88 099,98	36 meses	04-08-2021	Consulta Prévia			N	N	N			30-11-2021	28 737,72	0,00	1 741,68	0,00	0,00	65 893,56	0,00	3 193,08	0,00	0,00	Modificação objetiva ao contrato 215/2021 de 4 de agosto, no valor de 3658,00€ (acresce IVA)
ANA ISABEL NUNES DA SILVA E LOURENÇO	210107448	Aquisição de bens		Bens e serv. - Ajuste direto	31-01-2023	98,11	104,00	Imediato	31-01-2023	Ajuste Direto Simplificado			N	N	N			28-02-2023	104,00	0,00	0,00	0,00	0,00	104,00	0,00	0,00	0,00	0,00	
SAMUEL DAVID LOURO BRÁS	245846026	Aquisição de bens		Bens e serv. - Ajuste direto	13-10-2023	3 254,40	4 002,91	Imediato	13-10-2023	Ajuste Direto Simplificado			N	N	N			02-11-2023	4 002,91	0,00	0,00	0,00	0,00	4 002,91	0,00	0,00	0,00	0,00	
SAMUEL DAVID LOURO BRÁS	245846026	Aquisição de bens		Bens e serv. - Ajuste direto	21-11-2023	4 163,78	5 121,45	Imediato	21-11-2023	Ajuste Direto Simplificado			N	N	N			18-12-2023	5 121,45	0,00	0,00	0,00	0,00	5 121,45	0,00	0,00	0,00	0,00	
SAMUEL DAVID LOURO BRÁS	245846026	Aquisição de bens		Bens e serv. - Ajuste direto	10-05-2023	2 317,60	2 850,65	Imediato	10-05-2023	Ajuste Direto Simplificado			N	N	N			30-05-2023	2 850,65	0,00	0,00	0,00	0,00	2 850,65	0,00	0,00	0,00	0,00	
CATARINA MEDEIROS AMARAL	257925490	Aquisição de serviços	6697002	Bens e serv. - Ajuste direto	14-09-2023	1 680,00	2 066,40	11 meses	01-09-2023	Ajuste Direto			N	N	N			22-09-2023	610,91	0,00	0,00	0,00	0,00	610,91	0,00	0,00	0,00	0,00	
ANDREIA CUNHA MONTEIRO	268298726	Aquisição de serviços		Bens e serv. - Ajuste direto	17-08-2023	76,00	76,00	Imediato	17-08-2023	Ajuste Direto Simplificado			N	N	N			23-08-2023	76,00	0,00	0,00	0,00	0,00	76,00	0,00	0,00	0,00	0,00	
Inês Sousa Ramos	271472898	Aquisição de serviços	6718174	Bens e serv. - Ajuste direto	29-09-2023	10 920,00	13 431,60	365 dias	02-10-2023	Ajuste Direto			N	N	N			22-11-2023	2 238,60	0,00	0,00	0,00	0,00	2 238,60	0,00	0,00	0,00	0,00	
ANA ISABEL NUNES DA SILVA E LOURENÇO	210107448	Aquisição de bens		Bens e serv. - Ajuste direto	19-01-2023	122,64	130,00	Imediato	19-01-2023	Ajuste Direto Simplificado			N	N	N			17-02-2023	130,00	0,00	0,00	0,00	0,00	130,00	0,00	0,00	0,00	0,00	
MIGUEL ANGELO CARVALHO REBELO	223926680	Aquisição de serviços		Bens e serv. - Ajuste direto	21-04-2023	114,00	114,00	Imediato	21-04-2023	Ajuste Direto Simplificado			N	N	N			26-04-2023	114,00	0,00	0,00	0,00	0,00	114,00	0,00	0,00	0,00	0,00	
MIGUEL ANGELO CARVALHO REBELO	223926680	Aquisição de serviços		Bens e serv. - Ajuste direto	21-07-2023	204,25	204,25	Imediato	21-07-2023	Ajuste Direto Simplificado			N	N	N			25-07-2023	204,25	0,00	0,00	0,00	0,00	204,25	0,00	0,00	0,00	0,00	
Carlos Miguel R. da Silva Gonçalves Miranda	224150111	Aquisição de serviços		Bens e serv. - Ajuste direto	31-07-2023	745,00	745,00	Imediato	31-07-2023	Ajuste Direto Simplificado			N	N	N			22-11-2023	745,00	0,00	0,00	0,00	0,00	745,00	0,00	0,00	0,00	0,00	
Data Juris - Direito e Informática, Lda	502381973	Aquisição de serviços		Bens e serv. - Ajuste direto	30-03-2023	4 200,00	5 166,00	Imediato	30-03-2023	Ajuste Direto Simplificado			N	N	N			17-05-2023	3 444,00	0,00	0,00	0,00	0,00	3 444,00	0,00	0,00	0,00	0,00	
SERIDESIGN - SERIGRAFIA PUBLICITÁRIA LDA	502438665	Aquisição de serviços		Bens e serv. - Ajuste direto	18-04-2023	4 096,00	5 038,08	Imediato	18-04-2023	Ajuste Direto Simplificado			N	N	N			10-05-2023	5 038,08	0,00	0,00	0,00	0,00	5 038,08	0,00	0,00	0,00	0,00	
JORGE ANTUNES-CAIXILHARIA E AUTOMATISMOS, UNI,LDA	517109174	Aquisição de serviços		Bens e serv. - Ajuste direto	13-02-2023	158,00	194,34	Imediato	13-02-2023	Ajuste Direto Simplificado			N	N	N			08-03-2023	194,34	0,00	0,00	0,00	0,00	194,34	0,00	0,00	0,00	0,00	
JORGE ANTUNES-CAIXILHARIA E AUTOMATISMOS, UNI,LDA	517109174	Aquisição de serviços		Bens e serv. - Ajuste direto	16-11-2022	946,20	1 163,83	Imediato	16-11-2022	Ajuste Direto Simplificado			N	N	N			23-01-2023	1 163,83	0,00	0,00	0,00	0,00	1 163,83	0,00	0,00	0,00	0,00	
JORGE ANTUNES-CAIXILHARIA E AUTOMATISMOS, UNI,LDA	517109174	Aquisição de serviços		Bens e serv. - Ajuste direto	23-08-2023	375,00	461,25	Imediato	23-08-2023	Ajuste Direto Simplificado			N	N	N			26-09-2023	461,25	0,00	0,00	0,00	0,00	461,25	0,00	0,00	0,00	0,00	
JORGE ANTUNES-CAIXILHARIA E AUTOMATISMOS, UNI,LDA	517109174	Aquisição de bens		Bens e serv. - Ajuste direto	29-03-2023	287,00	353,01	Imediato	29-03-2023	Ajuste Direto Simplificado			N	N	N			19-05-2023	353,01	0,00	0,00	0,00	0,00	353,01	0,00	0,00	0,00	0,00	
JORGE ANTUNES-CAIXILHARIA E AUTOMATISMOS, UNI,LDA	517109174	Aquisição de serviços		Bens e serv. - Ajuste direto	10-04-2023	220,50	271,22	Imediato	10-04-2023	Ajuste Direto Simplificado			N	N	N			17-05-2023	271,22	0,00	0,00	0,00	0,00	271,22	0,00	0,00	0,00	0,00	
JORGE ANTUNES-CAIXILHARIA E AUTOMATISMOS, UNI,LDA	517109174	Aquisição de serviços		Bens e serv. - Ajuste direto	30-04-2023	90,00	110,70	Imediato	30-04-2023	Ajuste Direto Simplificado			N	N	N			01-06-2023	110,70	0,00	0,00	0,00	0,00	110,70	0,00	0,00	0,00	0,00	
CONDIPRESTIGE - VESTUÁRIO TÉCNICO E BRINDES PUBLIC	503858307	Aquisição de bens		Bens e serv. - Ajuste direto	19-12-2022	58,50	71,96	Imediato	19-12-2022	Ajuste Direto Simplificado			N	N	N			23-01-2023	71,96	0,00	0,00	0,00	0,00	71,96	0,00	0,00	0,00	0,00	
																			25 096 663,38	**569 291,81**	**352 641,28**	**0,00**	**0,00**	**40 317 844,44**	**585 262,54**	**1 191 782,52**	**0,00**	**0,00**	

Situação dos Contratos

Exercício: 2023

Valores em EUR

Entidade		Contrato								Procedimento de contratação	Visto do Tribunal de Contas		MECP Lei nº 30/2021	Contratos Adicionais	Contratos COVID-19	Comunicação ao Tribunal Contas		Data do primeiro pagamento	Pagamentos no período					Pagamentos acumulados					Observações
Designação	NIPC	Tipo	ID	Objeto	Data	Valor do Contrato	Preço contratual	Prazo Execução	Início da execução (física)		Número do Registo	Data	S/N	S/N	S/N	Nº de registo	Data		Trabalhos normais	Revisão de preços	Trabalhos / serviços / fornecimnt. complement.	Trabalhos de suprimento de erros e omissões	Outros trabalhos, incluindo os trabalhos a menos	Trabalhos normais	Revisão de preços	Trabalhos / serviços / fornecimnt. complement.	Trabalhos de suprimento de erros e omissões	Outros trabalhos, incluindo os trabalhos a menos	
ANDRÉ FERNANDES FERREIRA	256257647	Aquisição de serviços		Critérios materiais	19-01-2023	350,00	350,00	Imediato	19-01-2023	Ajuste Direto Simplificado			N	N	N			29-03-2023	350,00	0,00	0,00	0,00	0,00	350,00	0,00	0,00	0,00	0,00	
CATARINA MEDEIROS AMARAL	257925490	Aquisição de serviços		Bens e serv. - Ajuste direto	21-07-2023	49,44	49,44	Imediato	21-07-2023	Ajuste Direto Simplificado			N	N	N			25-07-2023	49,44	0,00	0,00	0,00	0,00	49,44	0,00	0,00	0,00	0,00	
ANDREIA CUNHA MONTEIRO	268298726	Aquisição de serviços		Bens e serv. - Ajuste direto	21-07-2023	539,96	539,96	Imediato	21-07-2023	Ajuste Direto Simplificado			N	N	N			25-07-2023	539,96	0,00	0,00	0,00	0,00	539,96	0,00	0,00	0,00	0,00	
FÁBRICA DE CARROÇARIAS SABINO, LDA	502138335	Aquisição de serviços		Bens e serv. - Ajuste direto	18-04-2023	300,00	369,00	Imediato	18-04-2023	Ajuste Direto Simplificado			N	N	N			04-05-2023	369,00	0,00	0,00	0,00	0,00	369,00	0,00	0,00	0,00	0,00	
MICROMINEIRO-Informática e Comunicações, Lda	502446544	Aquisição de bens		Bens e serv. - Ajuste direto	31-10-2022	1 670,00	2 054,10	Imediato	31-10-2022	Ajuste Direto Simplificado			N	N	N			11-01-2023	2 054,10	0,00	0,00	0,00	0,00	2 054,10	0,00	0,00	0,00	0,00	
TIAGO ALEXANDRE CARVALHO DUARTE	241378230	Aquisição de serviços		Bens e serv. - Ajuste direto	23-05-2023	88,70	88,70	Imediato	23-05-2023	Ajuste Direto Simplificado			N	N	N			25-05-2023	88,70	0,00	0,00	0,00	0,00	88,70	0,00	0,00	0,00	0,00	
SAMUEL DAVID LOURO BRÁS	245846026	Aquisição de bens		Bens e serv. - Ajuste direto	16-01-2023	776,00	954,48	Imediato	16-01-2023	Ajuste Direto Simplificado			N	N	N			17-02-2023	954,48	0,00	0,00	0,00	0,00	954,48	0,00	0,00	0,00	0,00	
SAMUEL DAVID LOURO BRÁS	245846026	Aquisição de bens		Bens e serv. - Ajuste direto	18-09-2023	273,30	336,16	Imediato	18-09-2023	Ajuste Direto Simplificado			N	N	N			04-10-2023	336,16	0,00	0,00	0,00	0,00	336,16	0,00	0,00	0,00	0,00	
SAMUEL DAVID LOURO BRÁS	245846026	Aquisição de bens		Bens e serv. - Ajuste direto	22-09-2023	396,73	487,98	Imediato	22-09-2023	Ajuste Direto Simplificado			N	N	N			19-10-2023	487,98	0,00	0,00	0,00	0,00	487,98	0,00	0,00	0,00	0,00	
SAMUEL DAVID LOURO BRÁS	245846026	Aquisição de bens		Bens e serv. - Ajuste direto	11-04-2023	158,89	195,43	Imediato	11-04-2023	Ajuste Direto Simplificado			N	N	N			30-05-2023	195,43	0,00	0,00	0,00	0,00	195,43	0,00	0,00	0,00	0,00	
ANDRÉ FERNANDES FERREIRA	256257647	Aquisição de serviços		Bens e serv. - Ajuste direto	14-02-2023	200,00	200,00	Imediato	14-02-2023	Ajuste Direto Simplificado			N	N	N			29-03-2023	200,00	0,00	0,00	0,00	0,00	200,00	0,00	0,00	0,00	0,00	
ALBERTO MANUEL DOMINGUES DA SILVA PESCA	142146250	Aquisição de bens		Bens e serv. - Ajuste direto	12-09-2023	536,61	660,03	Imediato	12-09-2023	Ajuste Direto Simplificado			N	N	N			29-09-2023	660,03	0,00	0,00	0,00	0,00	660,03	0,00	0,00	0,00	0,00	
ALBERTO MANUEL DOMINGUES DA SILVA PESCA	142146250	Aquisição de bens		Bens e serv. - Ajuste direto	10-07-2023	1 214,33	1 493,63	Imediato	10-07-2023	Ajuste Direto Simplificado			N	N	N			19-07-2023	1 493,63	0,00	0,00	0,00	0,00	1 493,63	0,00	0,00	0,00	0,00	
ALBERTO MANUEL DOMINGUES DA SILVA PESCA	142146250	Locação de bens		Bens e serv. - Ajuste direto	23-10-2023	170,38	209,57	Imediato	23-10-2023	Ajuste Direto Simplificado			N	N	N			07-11-2023	209,57	0,00	0,00	0,00	0,00	209,57	0,00	0,00	0,00	0,00	
ALBERTO MANUEL DOMINGUES DA SILVA PESCA	142146250	Aquisição de bens		Bens e serv. - Ajuste direto	08-05-2023	702,82	861,28	Imediato	08-05-2023	Ajuste Direto Simplificado			N	N	N			30-05-2023	861,28	0,00	0,00	0,00	0,00	861,28	0,00	0,00	0,00	0,00	
NICOLE ALVES OULMAN MASCARANHAS CARP	181642557	Aquisição de serviços		Bens e serv. - Ajuste direto	23-02-2023	16,48	16,48	Imediato	23-02-2023	Ajuste Direto Simplificado			N	N	N			28-02-2023	16,48	0,00	0,00	0,00	0,00	16,48	0,00	0,00	0,00	0,00	
RICARDO MANUEL DA SILVA PINTO DE JESUS	250689804	Aquisição de serviços		Bens e serv. - Ajuste direto	20-03-2023	152,00	152,00	Imediato	20-03-2023	Ajuste Direto Simplificado			N	N	N			23-03-2023	152,00	0,00	0,00	0,00	0,00	152,00	0,00	0,00	0,00	0,00	
NICOLE ALVES OULMAN MASCARANHAS CARP	181642557	Aquisição de serviços		Bens e serv. - Ajuste direto	17-05-2023	16,48	16,48	Imediato	17-05-2023	Ajuste Direto Simplificado			N	N	N			23-05-2023	16,48	0,00	0,00	0,00	0,00	16,48	0,00	0,00	0,00	0,00	
A2ltwb - Tecnologia, S.A	510688268	Aquisição de bens	5369544	Bens e serv. - Consulta Prévia	07-09-2021	23 480,94	28 881,56	395 dias	12-08-2021	Consulta Prévia			N	N	N			21-03-2022	5 130,01	0,00	0,00	0,00	0,00	28 881,55	0,00	0,00	0,00	0,00	
JOSÉ DIONÍSIO ROMEIRAS	252369084	Aquisição de serviços		Bens e serv. - Ajuste direto	17-08-2023	945,00	945,00	Imediato	17-08-2023	Ajuste Direto Simplificado			N	N	N			23-08-2023	945,00	0,00	0,00	0,00	0,00	945,00	0,00	0,00	0,00	0,00	
EDUARDO JORGE CÂNDIDO MOREIRA	257245987	Aquisição de serviços		Bens e serv. - Ajuste direto	07-09-2023	795,00	940,35	Imediato	07-09-2023	Ajuste Direto Simplificado			N	N	N			28-12-2023	940,35	0,00	0,00	0,00	0,00	940,35	0,00	0,00	0,00	0,00	
JOÃO ALEXANDRE COTOVIO HILÁRIO	259941573	Aquisição de serviços		Bens e serv. - Ajuste direto	28-04-2023	282,68	282,68	Imediato	28-04-2023	Ajuste Direto Simplificado			N	N	N			10-05-2023	282,68	0,00	0,00	0,00	0,00	282,68	0,00	0,00	0,00	0,00	
Jorge Vicente Amorim Barroso	231098294	Aquisição de serviços		Bens e serv. - Ajuste direto	28-02-2023	200,00	200,00	Imediato	28-02-2023	Ajuste Direto Simplificado			N	N	N			29-03-2023	200,00	0,00	0,00	0,00	0,00	200,00	0,00	0,00	0,00	0,00	
Strava, Inc.	GB2072004 e.s	Aquisição de serviços		Bens e serv. - Ajuste direto	21-04-2023	48,77	59,99	Imediato	21-04-2023	Ajuste Direto Simplificado			N	N	N			02-05-2023	59,99	0,00	0,00	0,00	0,00	59,99	0,00	0,00	0,00	0,00	
RELIQUIOASIS - AUTO REPARADORA, LDA	510333222	Aquisição de serviços		Bens e serv. - Ajuste direto	28-04-2023	130,00	159,90	Imediato	28-04-2023	Ajuste Direto Simplificado			N	N	N			19-05-2023	159,90	0,00	0,00	0,00	0,00	159,90	0,00	0,00	0,00	0,00	
Telmo Alexandre dos Santos Campos	225317850	Aquisição de serviços		Bens e serv. - Ajuste direto	19-07-2023	300,00	300,00	Imediato	19-07-2023	Ajuste Direto Simplificado			N	N	N			30-08-2023	300,00	0,00	0,00	0,00	0,00	300,00	0,00	0,00	0,00	0,00	
SAMUEL DAVID LOURO BRÁS	245846026	Aquisição de bens		Bens e serv. - Ajuste direto	05-09-2023	80,02	98,42	Imediato	05-09-2023	Ajuste Direto Simplificado			N	N	N			04-10-2023	98,42	0,00	0,00	0,00	0,00	98,42	0,00	0,00	0,00	0,00	
SAMUEL DAVID LOURO BRÁS	245846026	Aquisição de bens		Bens e serv. - Ajuste direto	06-06-2023	93,20	114,64	Imediato	06-06-2023	Ajuste Direto Simplificado			N	N	N			26-06-2023	114,64	0,00	0,00	0,00	0,00	114,64	0,00	0,00	0,00	0,00	
CATARINA MEDEIROS AMARAL	257925490	Aquisição de serviços		Bens e serv. - Ajuste direto	17-08-2023	65,92	65,92	Imediato	17-08-2023	Ajuste Direto Simplificado			N	N	N			23-08-2023	65,92	0,00	0,00	0,00	0,00	65,92	0,00	0,00	0,00	0,00	
IRINA ALEXANDRA LOPES DA SILVA	165669659	Aquisição de serviços	6532362	Critérios materiais	29-05-2023	38 000,00	46 050,00	365 dias	30-05-2023	Ajuste Direto			N	N	N			12-06-2023	15 915,00	0,00	0,00	0,00	0,00	15 915,00	0,00	0,00	0,00	0,00	
																			25 129 910,03	569 291,81	392 641,28	0,00	0,00	40 374 844,61	585 262,54	1 191 782,52	0,00	0,00	

Situação dos Contratos

Exercício: 2023

Valores em EUR

Entidade		Contrato								Procedimento de contratação	Visto do Tribunal de Contas		MECP Lei nº 30/2021	Contratos Adicionais	Contratos COVID-19	Comunicação ao Tribunal Contas		Data do primeiro pagamento	Pagamentos no período					Pagamentos acumulados					Observações
Designação	NIPC	Tipo	ID	Objeto	Data	Valor do Contrato	Preço contratual	Prazo Execução	Início da execução (física)		Número do Registo	Data	S/N	S/N	S/N	Nº de registo	Data		Trabalhos normais	Revisão de preços	Trabalhos / serviços / fornecimento. complement.	Trabalhos de suprimento de erros e omissões	Outros trabalhos, incluindo os trabalhos a menos	Trabalhos normais	Revisão de preços	Trabalhos / serviços / fornecimento. complement.	Trabalhos de suprimento de erros e omissões	Outros trabalhos, incluindo os trabalhos a menos	
LUISA MARIA DIAS ALEXANDRE	191110353	Aquisição de bens		Bens e serv. - Ajuste direto	09-11-2023	88,00	88,00	Imediato	09-11-2023	Ajuste Direto Simplificado			N	N	N			29-11-2023	88,00	0,00	0,00	0,00	0,00	88,00	0,00	0,00	0,00	0,00	
LUISA MARIA DIAS ALEXANDRE	191110353	Aquisição de bens		Bens e serv. - Ajuste direto	13-11-2023	160,00	160,00	Imediato	13-11-2023	Ajuste Direto Simplificado			N	N	N			28-12-2023	160,00	0,00	0,00	0,00	0,00	160,00	0,00	0,00	0,00	0,00	
MIGUEL DUARTE ESTRELA OLIVEIRA FRESCO	195915623	Aquisição de serviços		Bens e serv. - Ajuste direto	16-03-2023	380,00	402,80	Imediato	16-03-2023	Ajuste Direto Simplificado			N	N	N			19-05-2023	402,80	0,00	0,00	0,00	0,00	402,80	0,00	0,00	0,00	0,00	
ISABEL MARIA DOMINGUES DA SILVA PESCA AIRES	142146242	Aquisição de bens		Bens e serv. - Ajuste direto	17-01-2023	270,24	332,40	Imediato	17-01-2023	Ajuste Direto Simplificado			N	N	N			10-02-2023	332,40	0,00	0,00	0,00	0,00	332,40	0,00	0,00	0,00	0,00	
ISABEL MARIA DOMINGUES DA SILVA PESCA AIRES	142146242	Aquisição de bens		Bens e serv. - Ajuste direto	28-06-2023	1 643,28	2 021,23	Imediato	28-06-2023	Ajuste Direto Simplificado			N	N	N			07-07-2023	2 021,23	0,00	0,00	0,00	0,00	2 021,23	0,00	0,00	0,00	0,00	
TOBIAS MACHADO SEGURA	244476497	Aquisição de serviços		Bens e serv. - Ajuste direto	21-07-2023	935,76	935,76	Imediato	21-07-2023	Ajuste Direto Simplificado			N	N	N			25-07-2023	935,76	0,00	0,00	0,00	0,00	935,76	0,00	0,00	0,00	0,00	
Catarina Alexandra Alves Gomes	265931703	Aquisição de serviços		Bens e serv. - Ajuste direto	12-09-2023	250,00	307,50	Imediato	12-09-2023	Ajuste Direto Simplificado			N	N	N			06-10-2023	200,00	0,00	0,00	0,00	0,00	200,00	0,00	0,00	0,00	0,00	
COLIN DOWNEY	320199975	Aquisição de serviços		Critérios materiais	08-08-2023	4 000,00	4 920,00	Imediato	08-08-2023	Ajuste Direto Simplificado			N	N	N			14-09-2023	4 920,00	0,00	0,00	0,00	0,00	4 920,00	0,00	0,00	0,00	0,00	
OUVIR E CONTAR - ASSOCIAÇÃO DE CONTADORES DE HISTÓ	504170589	Aquisição de serviços		Bens e serv. - Ajuste direto	28-02-2023	1 300,00	1 300,00	Imediato	28-02-2023	Ajuste Direto Simplificado			N	N	N			04-10-2023	1 300,00	0,00	0,00	0,00	0,00	1 300,00	0,00	0,00	0,00	0,00	
Proglobal - Comércio de Produtos Licenciados, Lda	504459201	Aquisição de serviços		Bens e serv. - Ajuste direto	31-05-2023	1 305,00	1 605,15	Imediato	31-05-2023	Ajuste Direto Simplificado			N	N	N			28-07-2023	1 605,15	0,00	0,00	0,00	0,00	1 605,15	0,00	0,00	0,00	0,00	
PAULO MADEIRA ESTORES ALUMINIOS AUTOMAT LDA	506175022	Aquisição de bens		Bens e serv. - Ajuste direto	16-01-2023	1 591,30	1 957,30	Imediato	16-01-2023	Ajuste Direto Simplificado			N	N	N			08-02-2023	1 957,30	0,00	0,00	0,00	0,00	1 957,30	0,00	0,00	0,00	0,00	
LUDOVIC XAVIER FRIAS	239476310	Aquisição de bens		Bens e serv. - Ajuste direto	28-04-2023	894,31	1 100,00	Imediato	28-04-2023	Ajuste Direto Simplificado			N	N	N			26-05-2023	1 100,00	0,00	0,00	0,00	0,00	1 100,00	0,00	0,00	0,00	0,00	
TOBIAS MACHADO SEGURA	244476497	Aquisição de serviços		Bens e serv. - Ajuste direto	17-08-2023	218,50	218,50	Imediato	17-08-2023	Ajuste Direto Simplificado			N	N	N			23-08-2023	218,50	0,00	0,00	0,00	0,00	218,50	0,00	0,00	0,00	0,00	
CLARANET PORTUGAL, S.A.	503412031	Aquisição de serviços		Bens e serv. - Ajuste direto	10-08-2023	244,71	300,99	Imediato	10-08-2023	Ajuste Direto Simplificado			N	N	N			21-12-2023	300,99	0,00	0,00	0,00	0,00	300,99	0,00	0,00	0,00	0,00	
OUVIR E CONTAR - ASSOCIAÇÃO DE CONTADORES DE HISTÓ	504170589	Aquisição de serviços		Bens e serv. - Ajuste direto	21-04-2023	240,00	240,00	Imediato	21-04-2023	Ajuste Direto Simplificado			N	N	N			06-06-2023	240,00	0,00	0,00	0,00	0,00	240,00	0,00	0,00	0,00	0,00	
IFTHEN, LDA	504218204	Aquisição de serviços		Bens e serv. - Ajuste direto	03-02-2023	4 500,00	5 535,00	Imediato	03-02-2023	Ajuste Direto Simplificado			N	N	N			14-03-2023	5 535,00	0,00	0,00	0,00	0,00	5 535,00	0,00	0,00	0,00	0,00	
Proglobal - Comércio de Produtos Licenciados, Lda	504459201	Aquisição de bens		Bens e serv. - Ajuste direto	08-11-2022	1 540,00	1 894,20	Imediato	08-11-2022	Ajuste Direto Simplificado			N	N	N			25-01-2023	1 894,20	0,00	0,00	0,00	0,00	1 894,20	0,00	0,00	0,00	0,00	
CLAUDIA MARINA SANTOS DOS SANTOS	248403630	Aquisição de serviços		Bens e serv. - Ajuste direto	25-05-2023	206,63	206,63	Imediato	25-05-2023	Ajuste Direto Simplificado			N	N	N			30-05-2023	206,63	0,00	0,00	0,00	0,00	206,63	0,00	0,00	0,00	0,00	
CLAUDIA MARINA SANTOS DOS SANTOS	248403630	Aquisição de serviços		Bens e serv. - Ajuste direto	21-06-2023	64,13	64,13	Imediato	21-06-2023	Ajuste Direto Simplificado			N	N	N			22-06-2023	64,13	0,00	0,00	0,00	0,00	64,13	0,00	0,00	0,00	0,00	
Sara Gabriel Dias Laranjo	164173684	Aquisição de serviços	6433017	Bens e serv. - Ajuste direto	16-03-2023	19 050,00	19 050,00	10 meses	04-04-2023	Ajuste Direto			N	N	N			21-04-2023	16 668,75	0,00	0,00	0,00	0,00	16 668,75	0,00	0,00	0,00	0,00	
Fátima Manuela Gomes Passana Clemente	165667087	Aquisição de bens		Bens e serv. - Ajuste direto	28-09-2023	2 320,00	2 607,60	Imediato	28-09-2023	Ajuste Direto Simplificado			N	N	N			19-10-2023	2 607,60	0,00	0,00	0,00	0,00	2 607,60	0,00	0,00	0,00	0,00	
ESTAB MANUEL DA SILVA TORRADO & CA (IRMÃOS), S.A.	500100217	Aquisição de bens		Bens e serv. - Ajuste direto	18-12-2023	129,18	132,63	Imediato	18-12-2023	Ajuste Direto Simplificado			N	N	N			28-12-2023	132,63	0,00	0,00	0,00	0,00	132,63	0,00	0,00	0,00	0,00	
TIAGO ALEXANDRE CARVALHO DUARTE	241378230	Aquisição de serviços		Bens e serv. - Ajuste direto	23-01-2023	1 341,83	1 341,83	Imediato	23-01-2023	Ajuste Direto Simplificado			N	N	N			25-01-2023	1 341,83	0,00	0,00	0,00	0,00	1 341,83	0,00	0,00	0,00	0,00	
MARIANA FONSECA DA CUNHA	252830938	Aquisição de serviços		Bens e serv. - Ajuste direto	18-12-2023	500,50	500,50	Imediato	18-12-2023	Ajuste Direto Simplificado			N	N	N			20-12-2023	500,50	0,00	0,00	0,00	0,00	500,50	0,00	0,00	0,00	0,00	
JORGE ANTUNES-CAIXILHARIA E AUTOMATISMOS, UNI,LDA	517109174	Aquisição de serviços		Bens e serv. - Ajuste direto	17-01-2023	148,00	182,04	Imediato	17-01-2023	Ajuste Direto Simplificado			N	N	N			08-02-2023	182,04	0,00	0,00	0,00	0,00	182,04	0,00	0,00	0,00	0,00	
JORGE ANTUNES-CAIXILHARIA E AUTOMATISMOS, UNI,LDA	517109174	Aquisição de serviços		Bens e serv. - Ajuste direto	16-03-2023	90,00	110,70	Imediato	16-03-2023	Ajuste Direto Simplificado			N	N	N			28-03-2023	110,70	0,00	0,00	0,00	0,00	110,70	0,00	0,00	0,00	0,00	
JORGE ANTUNES-CAIXILHARIA E AUTOMATISMOS, UNI,LDA	517109174	Aquisição de bens		Bens e serv. - Ajuste direto	19-01-2023	265,40	326,44	Imediato	19-01-2023	Ajuste Direto Simplificado			N	N	N			08-03-2023	326,44	0,00	0,00	0,00	0,00	326,44	0,00	0,00	0,00	0,00	
JORGE ANTUNES-CAIXILHARIA E AUTOMATISMOS, UNI,LDA	517109174	Aquisição de serviços		Bens e serv. - Ajuste direto	23-01-2023	180,00	221,40	Imediato	23-01-2023	Ajuste Direto Simplificado			N	N	N			08-03-2023	221,40	0,00	0,00	0,00	0,00	221,40	0,00	0,00	0,00	0,00	
JORGE ANTUNES-CAIXILHARIA E AUTOMATISMOS, UNI,LDA	517109174	Aquisição de serviços		Bens e serv. - Ajuste direto	24-01-2023	210,00	258,30	Imediato	24-01-2023	Ajuste Direto Simplificado			N	N	N			01-03-2023	258,30	0,00	0,00	0,00	0,00	258,30	0,00	0,00	0,00	0,00	
																			25 175 742,31	569 291,81	392 641,28	0,00	0,00	40 420 676,89	585 262,54	1 191 782,52	0,00	0,00	

Situação dos Contratos

Exercício: 2023

Valores em EUR

Entidade		Contrato								Visto do Tribunal de Contas		MECP Lei nº 30/2021	Contratos Adicionais	Contratos COVID-19	Comunicação ao Tribunal Contas		Data do primeiro pagamento	Pagamentos no período					Pagamentos acumulados					Observações
Designação	NIPC	Tipo	ID	Objeto	Data	Valor do Contrato	Preço contratual	Prazo Execução	Início da execução (física)	Procedimento de contratação	Número do Registo	Data	S/N	S/N	S/N	Nº de registo	Data		Trabalhos normais	Revisão de preços	Trabalhos / serviços / forneciment. complement.	Trabalhos de suprimento de erros e omissões	Outros trabalhos, incluindo os trabalhos a menos	Trabalhos normais	Revisão de preços	Trabalhos / serviços / forneciment. complement.	Trabalhos de suprimento de erros e omissões	Outros trabalhos, incluindo os trabalhos a menos	
FLORÊNCIO AUGUSTO CHAGAS, S.A.	500117152	Aquisição de bens		Bens e serv. - Ajuste direto	07-09-2023	618,10	760,26	Imediato	07-09-2023	Ajuste Direto Simplificado			N	N	N			29-12-2023	760,26	0,00	0,00	0,00	0,00	760,26	0,00	0,00	0,00	0,00	
ZEFERINO, CARMEZIM & REIS LDA	500430721	Aquisição de serviços		Bens e serv. - Ajuste direto	16-03-2023	21,00	25,83	Imediato	16-03-2023	Ajuste Direto Simplificado			N	N	N			28-03-2023	25,83	0,00	0,00	0,00	0,00	25,83	0,00	0,00	0,00	0,00	
ZEFERINO, CARMEZIM & REIS LDA	500430721	Aquisição de bens		Bens e serv. - Ajuste direto	28-06-2023	74,80	92,00	Imediato	28-06-2023	Ajuste Direto Simplificado			N	N	N			25-07-2023	92,00	0,00	0,00	0,00	0,00	92,00	0,00	0,00	0,00	0,00	
ZEFERINO, CARMEZIM & REIS LDA	500430721	Aquisição de serviços		Bens e serv. - Ajuste direto	30-10-2023	300,00	369,00	Imediato	30-10-2023	Ajuste Direto Simplificado			N	N	N			22-11-2023	369,00	0,00	0,00	0,00	0,00	369,00	0,00	0,00	0,00	0,00	
NCH PORTUGAL - COMÉRCIO DE PRODUTOS INDUSTRIAIS, L	500945721	Aquisição de serviços		Bens e serv. - Ajuste direto	29-11-2023	279,49	343,77	Imediato	29-11-2023	Ajuste Direto Simplificado			N	N	N			21-12-2023	343,77	0,00	0,00	0,00	0,00	343,77	0,00	0,00	0,00	0,00	
Stap-Rep. Consolidação e Modificação Estruturas SA	500987076	Empreitada de obras públicas	6725728	Empreitadas - Consulta Prévia	22-11-2023	146 987,00	155 806,22	40 dias	29-11-2023	Consulta Prévia			N	N	N			21-12-2023	155 806,22	0,00	0,00	0,00	0,00	155 806,22	0,00	0,00	0,00	0,00	
Beta Analytic Inc	59-1957688	Aquisição de serviços		Bens e serv. - Ajuste direto	21-11-2023	1 370,00	1 370,00	Imediato	21-11-2023	Ajuste Direto Simplificado			N	N	N			30-11-2023	1 370,00	0,00	0,00	0,00	0,00	1 370,00	0,00	0,00	0,00	0,00	
Antonius Raats	NL1160838 **	Aquisição de serviços		Bens e serv. - Ajuste direto	08-08-2023	675,00	675,00	Imediato	08-08-2023	Ajuste Direto Simplificado			N	N	N			31-10-2023	675,00	0,00	0,00	0,00	0,00	675,00	0,00	0,00	0,00	0,00	
Ibero Massa Florestal, S.A.	509368921	Aquisição de bens		Bens e serv. - Ajuste direto	18-12-2023	1 000,00	1 060,00	Imediato	18-12-2023	Ajuste Direto Simplificado			N	N	N			28-12-2023	1 060,00	0,00	0,00	0,00	0,00	1 060,00	0,00	0,00	0,00	0,00	
CARLA SOFIA PEREIRA E SILVA PINTO	188864040	Aquisição de bens		Bens e serv. - Ajuste direto	31-05-2023	300,00	369,00	Imediato	31-05-2023	Ajuste Direto Simplificado			N	N	N			27-06-2023	369,00	0,00	0,00	0,00	0,00	369,00	0,00	0,00	0,00	0,00	
JORGE MANUEL DOS SANTOS DUARTE	195668561	Aquisição de bens		Bens e serv. - Ajuste direto	31-05-2023	175,00	215,25	Imediato	31-05-2023	Ajuste Direto Simplificado			N	N	N			22-06-2023	215,25	0,00	0,00	0,00	0,00	215,25	0,00	0,00	0,00	0,00	
ANA RITA GONÇALVES PONCIANO	224927795	Aquisição de serviços		Critérios materiais	07-03-2023	600,00	600,00	Imediato	07-03-2023	Ajuste Direto Simplificado			N	N	N			24-10-2023	600,00	0,00	0,00	0,00	0,00	600,00	0,00	0,00	0,00	0,00	
Ciro Lee Carvalho	253418151	Aquisição de serviços		Bens e serv. - Ajuste direto	14-06-2023	300,00	300,00	Imediato	14-06-2023	Ajuste Direto Simplificado			N	N	N			11-08-2023	300,00	0,00	0,00	0,00	0,00	300,00	0,00	0,00	0,00	0,00	
FRANCISCO DUARTE RAMALHETE GONÇALVES	261232983	Aquisição de serviços	6253468	Bens e serv. - Ajuste direto	30-11-2022	10 298,60	12 667,28	8 meses	01-12-2022	Ajuste Direto			N	N	N			23-01-2023	10 783,25	0,00	0,00	0,00	0,00	10 783,25	0,00	0,00	0,00	0,00	
100 metros - soluções de embalagem, Unipessoal Lda	504801309	Aquisição de bens		Bens e serv. - Ajuste direto	16-11-2023	840,00	1 033,20	Imediato	16-11-2023	Ajuste Direto Simplificado			N	N	N			13-12-2023	1 033,20	0,00	0,00	0,00	0,00	1 033,20	0,00	0,00	0,00	0,00	
CARLOS ANTUNES FORTES SOCIEDADE UNIPESSOAL LDA	508824214	Aquisição de bens		Bens e serv. - Ajuste direto	21-04-2023	550,40	676,99	Imediato	21-04-2023	Ajuste Direto Simplificado			N	N	N			30-05-2023	676,99	0,00	0,00	0,00	0,00	676,99	0,00	0,00	0,00	0,00	
SOCIEDADE ÓPTICA TÉCNICA OPTEC, LDA	500260842	Locação de bens		Bens e serv. - Ajuste direto	22-02-2023	150,00	184,50	Imediato	22-02-2023	Ajuste Direto Simplificado			N	N	N			22-03-2023	184,50	0,00	0,00	0,00	0,00	184,50	0,00	0,00	0,00	0,00	
INSTITUTO SUPERIOR TÉCNICO	501507930	Aquisição de serviços		Bens e serv. - Ajuste direto	10-04-2023	1 200,00	1 476,00	Imediato	10-04-2023	Ajuste Direto Simplificado			N	N	N			29-06-2023	1 476,00	0,00	0,00	0,00	0,00	1 476,00	0,00	0,00	0,00	0,00	
CARLOS RODRIGUES - ACTIVIDADES HOTELEIRAS SA	504987291	Aquisição de serviços		Bens e serv. - Ajuste direto	24-11-2023	110,54	126,01	Imediato	24-11-2023	Ajuste Direto Simplificado			N	N	N			07-12-2023	84,00	0,00	0,00	0,00	0,00	84,00	0,00	0,00	0,00	0,00	
CPLPCL - Associação Cultural	516176340	Aquisição de serviços		Critérios materiais	23-02-2023	2 250,00	2 250,00	Imediato	23-02-2023	Ajuste Direto Simplificado			N	N	N			16-03-2023	2 250,00	0,00	0,00	0,00	0,00	2 250,00	0,00	0,00	0,00	0,00	
CATARINA MEDEIROS AMARAL	257925490	Aquisição de serviços		Bens e serv. - Ajuste direto	22-06-2023	65,92	65,92	Imediato	22-06-2023	Ajuste Direto Simplificado			N	N	N			29-06-2023	65,92	0,00	0,00	0,00	0,00	65,92	0,00	0,00	0,00	0,00	
Daniel Marques Prezado	259946087	Aquisição de serviços		Bens e serv. - Ajuste direto	12-07-2023	150,00	150,00	Imediato	12-07-2023	Ajuste Direto Simplificado			N	N	N			24-07-2023	150,00	0,00	0,00	0,00	0,00	150,00	0,00	0,00	0,00	0,00	
ANDREIA CUNHA MONTEIRO	268298726	Aquisição de serviços		Bens e serv. - Ajuste direto	21-03-2023	642,72	642,72	Imediato	21-03-2023	Ajuste Direto Simplificado			N	N	N			23-03-2023	642,72	0,00	0,00	0,00	0,00	642,72	0,00	0,00	0,00	0,00	
MY DYNAMIC - SOCIEDADE UNIPESSOAL LDA.	508882893	Aquisição de serviços		Bens e serv. - Ajuste direto	22-05-2023	4 121,10	5 068,95	Imediato	22-05-2023	Ajuste Direto Simplificado			N	N	N			24-07-2023	4 551,70	0,00	0,00	0,00	0,00	4 551,70	0,00	0,00	0,00	0,00	
Pedro Miguel Silva Ferreira	248532120	Aquisição de bens		Bens e serv. - Ajuste direto	19-07-2023	980,00	1 205,40	Imediato	19-07-2023	Ajuste Direto Simplificado			N	N	N			17-08-2023	1 205,40	0,00	0,00	0,00	0,00	1 205,40	0,00	0,00	0,00	0,00	
PAULA CRISTINA UNAS CALCEIRINHA	120704986	Aquisição de serviços	6084544	Bens e serv. - Ajuste direto	08-09-2022	10 341,54	12 720,09	11 meses	01-09-2022	Ajuste Direto			N	N	N			04-10-2022	5 692,13	0,00	0,00	0,00	0,00	8 990,29	0,00	0,00	0,00	0,00	
ALBERTO MANUEL DOMINGUES DA SILVA PESCA	142146250	Aquisição de bens		Bens e serv. - Ajuste direto	17-05-2023	552,25	679,27	Imediato	17-05-2023	Ajuste Direto Simplificado			N	N	N			06-06-2023	679,27	0,00	0,00	0,00	0,00	679,27	0,00	0,00	0,00	0,00	
ALBERTO MANUEL DOMINGUES DA SILVA PESCA	142146250	Aquisição de bens		Bens e serv. - Ajuste direto	22-05-2023	34,14	41,99	Imediato	22-05-2023	Ajuste Direto Simplificado			N	N	N			13-06-2023	41,99	0,00	0,00	0,00	0,00	41,99	0,00	0,00	0,00	0,00	
VITOR MANUEL MARTELEIRA CANOA	155291548	Aquisição de serviços		Bens e serv. - Ajuste direto	10-08-2022	300,00	369,00	Imediato	10-08-2022	Ajuste Direto Simplificado			N	N	N			26-06-2023	369,00	0,00	0,00	0,00	0,00	369,00	0,00	0,00	0,00	0,00	
																			25 367 614,71	569 291,81	392 641,28	0,00	0,00	40 615 847,45	585 262,54	1 191 782,52	0,00	0,00	

Situação dos Contratos

Exercício: 2023

Valores em EUR

Entidade				Contrato						Procedimento de contratação	Visto do Tribunal de Contas		MEDP Lei nº 30/2021	Contratos Adicionais	Contratos COVID-19	Comunicação ao Tribunal Contas		Data do primeiro pagamento	Pagamentos no período					Pagamentos acumulados					Observações
Designação	NIPC	Tipo	ID	Objeto	Data	Valor do Contrato	Preço contratual	Prazo Execução	Início da execução (física)		Número do Registo	Data	S/N	S/N	S/N	Nº de registo	Data		Trabalhos normais	Revisão de preços	Trabalhos / serviços / forneciment. complement.	Trabalhos de suprimento de erros e omissões	Outros trabalhos, incluindo os trabalhos a menos	Trabalhos normais	Revisão de preços	Trabalhos / serviços / forneciment. complement.	Trabalhos de suprimento de erros e omissões	Outros trabalhos, incluindo os trabalhos a menos	
Mind Act, Unipessoal Lda	509943934	Aquisição de serviços		Critérios materiais	15-06-2023	1 130,00	1 389,90	imediato	15-06-2023	Ajuste Direto Simplificado			N	N	N			06-10-2023	1 389,90	0,00	0,00	0,00	0,00	1 389,90	0,00	0,00	0,00	0,00	
Antonio Luis De Alem & Filhos, Lda.	501175431	Aquisição de bens		Bens e serv. - Ajuste direto	03-02-2023	4 980,00	6 125,40	imediato	03-02-2023	Ajuste Direto Simplificado			N	N	N			09-03-2023	6 125,40	0,00	0,00	0,00	0,00	6 125,40	0,00	0,00	0,00	0,00	
UNISELF-SOC. RESTAURANTES PÚBLICOS E PRIVADOS S.A.	501323325	Aquisição de serviços	5831657	Bens e Serviços	22-06-2022	1 454 067,00	1 643 095,71	1096 dias	01-09-2022	Concurso Público	969/2022	18-08-2022	N	N	N			25-10-2022	372 612,67	0,00	0,00	0,00	0,00	409 809,98	0,00	0,00	0,00	0,00	
Assoc. para a Promoção Cultural da Criança - APCC	501549218	Aquisição de serviços		Bens e serv. - Ajuste direto	23-03-2023	2 400,00	2 400,00	imediato	23-03-2023	Ajuste Direto Simplificado			N	N	N			07-11-2023	2 080,00	0,00	0,00	0,00	0,00	2 080,00	0,00	0,00	0,00	0,00	
ORONA PORTUGAL, LDA	501606319	Aquisição de serviços		Bens e serv. - Ajuste direto	12-06-2023	103,00	126,69	imediato	12-06-2023	Ajuste Direto Simplificado			N	N	N			24-08-2023	126,69	0,00	0,00	0,00	0,00	126,69	0,00	0,00	0,00	0,00	
ORONA PORTUGAL, LDA	501606319	Aquisição de serviços		Bens e serv. - Ajuste direto	10-11-2022	1 329,84	1 635,70	imediato	10-11-2022	Ajuste Direto Simplificado			N	N	N			09-05-2023	1 635,70	0,00	0,00	0,00	0,00	1 635,70	0,00	0,00	0,00	0,00	
JOÃO CARLOS FERREIRA CARDOSO PERESTRELO	202927113	Aquisição de serviços	6697005	Bens e serv. - Ajuste direto	14-09-2023	7 560,00	9 298,80	11 meses	01-09-2023	Ajuste Direto			N	N	N			29-09-2023	2 712,50	0,00	0,00	0,00	0,00	2 712,50	0,00	0,00	0,00	0,00	
Mind Act, Unipessoal Lda	509943934	Aquisição de serviços		Bens e serv. - Ajuste direto	06-07-2023	3 360,00	4 132,80	imediato	06-07-2023	Ajuste Direto Simplificado			N	N	N			18-10-2023	4 132,80	0,00	0,00	0,00	0,00	4 132,80	0,00	0,00	0,00	0,00	
RICARDO MANUEL DA SILVA PINTO DE JESUS	250689804	Aquisição de serviços		Bens e serv. - Ajuste direto	17-02-2023	76,00	93,48	imediato	17-02-2023	Ajuste Direto Simplificado			N	N	N			23-02-2023	76,00	0,00	0,00	0,00	0,00	76,00	0,00	0,00	0,00	0,00	
CATARINA PINTO RODRIGUES	252298071	Aquisição de serviços	6579270	Bens e serv. - Consulta Prévia	29-06-2023	46 500,00	57 195,00	874 dias	04-09-2023	Consulta Prévia			N	N	N			22-09-2023	5 625,00	0,00	0,00	0,00	0,00	5 625,00	0,00	0,00	0,00	0,00	
TATIANA FILIPA PEREIRA OLIVEIRA	255085931	Aquisição de serviços		Bens e serv. - Ajuste direto	09-03-2023	47,50	47,50	imediato	09-03-2023	Ajuste Direto Simplificado			N	N	N			31-03-2023	47,50	0,00	0,00	0,00	0,00	47,50	0,00	0,00	0,00	0,00	
JOÃO ALEXANDRE COTOVIO HILÁRIO	259941573	Aquisição de serviços		Bens e serv. - Ajuste direto	19-12-2022	263,68	263,68	imediato	19-12-2022	Ajuste Direto Simplificado			N	N	N			11-01-2023	263,68	0,00	0,00	0,00	0,00	263,68	0,00	0,00	0,00	0,00	
JOÃO ALEXANDRE COTOVIO HILÁRIO	259941573	Aquisição de serviços		Bens e serv. - Ajuste direto	17-02-2023	282,68	282,68	imediato	17-02-2023	Ajuste Direto Simplificado			N	N	N			23-02-2023	282,68	0,00	0,00	0,00	0,00	282,68	0,00	0,00	0,00	0,00	
RUI VITAL & LILIANA CUSTÓDIO, LDA	516352725	Aquisição de serviços		Bens e serv. - Ajuste direto	28-04-2023	1 359,58	1 672,28	imediato	28-04-2023	Ajuste Direto Simplificado			N	N	N			30-05-2023	1 672,28	0,00	0,00	0,00	0,00	1 672,28	0,00	0,00	0,00	0,00	
Cenário Audaz, Unipessoal Lda	516882643	Aquisição de serviços	6576931	Bens e serv. - Ajuste direto	21-06-2023	5 142,90	6 325,77	22 dias	21-06-2023	Ajuste Direto			N	N	N			24-08-2023	6 325,77	0,00	0,00	0,00	0,00	6 325,77	0,00	0,00	0,00	0,00	
IMAGEM PLANA - PUBLICIDADE E DECORAÇÃO LDA	505486890	Aquisição de bens		Bens e serv. - Ajuste direto	12-06-2023	668,25	821,95	imediato	12-06-2023	Ajuste Direto Simplificado			N	N	N			27-06-2023	821,95	0,00	0,00	0,00	0,00	821,95	0,00	0,00	0,00	0,00	
IMAGEM PLANA - PUBLICIDADE E DECORAÇÃO LDA	505486890	Aquisição de serviços		Bens e serv. - Ajuste direto	31-07-2023	506,00	622,38	imediato	31-07-2023	Ajuste Direto Simplificado			N	N	N			11-08-2023	622,38	0,00	0,00	0,00	0,00	622,38	0,00	0,00	0,00	0,00	
IMAGEM PLANA - PUBLICIDADE E DECORAÇÃO LDA	505486890	Aquisição de serviços		Bens e serv. - Ajuste direto	15-05-2023	428,40	526,93	imediato	15-05-2023	Ajuste Direto Simplificado			N	N	N			30-05-2023	526,93	0,00	0,00	0,00	0,00	526,93	0,00	0,00	0,00	0,00	
IMAGEM PLANA - PUBLICIDADE E DECORAÇÃO LDA	505486890	Aquisição de bens		Bens e serv. - Ajuste direto	31-05-2023	3,00	3,69	imediato	31-05-2023	Ajuste Direto Simplificado			N	N	N			13-06-2023	3,69	0,00	0,00	0,00	0,00	3,69	0,00	0,00	0,00	0,00	
TIAGO ALEXANDRE CARVALHO DUARTE	241378230	Aquisição de serviços		Bens e serv. - Ajuste direto	21-07-2023	640,38	640,38	imediato	21-07-2023	Ajuste Direto Simplificado			N	N	N			25-07-2023	640,38	0,00	0,00	0,00	0,00	640,38	0,00	0,00	0,00	0,00	
SAMUEL DAVID LOURO BRÁS	245846026	Aquisição de bens		Bens e serv. - Ajuste direto	28-03-2023	165,96	204,13	imediato	28-03-2023	Ajuste Direto Simplificado			N	N	N			13-06-2023	204,13	0,00	0,00	0,00	0,00	204,13	0,00	0,00	0,00	0,00	
MARIANA DOS SANTOS FELICIANO	264618777	Aquisição de serviços	6101954	Bens e serv. - Ajuste direto	08-09-2022	2 067,97	2 543,60	11 meses	01-09-2022	Ajuste Direto			N	N	N			25-01-2023	1 961,12	0,00	0,00	0,00	0,00	1 961,12	0,00	0,00	0,00	0,00	
MARIANA DOS SANTOS FELICIANO	264618777	Aquisição de serviços	6101954	Bens e serv. - Ajuste direto	28-08-2023	3 360,00	4 132,80	11 meses	01-09-2023	Ajuste Direto			N	N	N			18-10-2023	980,81	0,00	0,00	0,00	0,00	980,81	0,00	0,00	0,00	0,00	
ANDREIA CUNHA MONTEIRO	268298726	Aquisição de serviços		Bens e serv. - Ajuste direto	29-05-2023	477,92	477,92	imediato	29-05-2023	Ajuste Direto Simplificado			N	N	N			31-05-2023	477,92	0,00	0,00	0,00	0,00	477,92	0,00	0,00	0,00	0,00	
Pedro Miguel Arriaga Calquinhas	214049639	Aquisição de serviços		Bens e serv. - Ajuste direto	15-02-2023	350,00	350,00	imediato	15-02-2023	Ajuste Direto Simplificado			N	N	N			01-03-2023	350,00	0,00	0,00	0,00	0,00	350,00	0,00	0,00	0,00	0,00	
IMAGEM PLANA - PUBLICIDADE E DECORAÇÃO LDA	505486890	Aquisição de serviços		Bens e serv. - Ajuste direto	05-06-2023	130,00	159,90	imediato	05-06-2023	Ajuste Direto Simplificado			N	N	N			26-06-2023	159,90	0,00	0,00	0,00	0,00	159,90	0,00	0,00	0,00	0,00	
SÉRGIO FERNANDES - UNIPESSOAL, LDA	506468402	Aquisição de serviços		Bens e serv. - Ajuste direto	20-04-2023	240,00	295,20	imediato	20-04-2023	Ajuste Direto Simplificado			N	N	N			10-05-2023	295,20	0,00	0,00	0,00	0,00	295,20	0,00	0,00	0,00	0,00	
SÉRGIO FERNANDES - UNIPESSOAL, LDA	506468402	Aquisição de serviços		Bens e serv. - Ajuste direto	17-05-2023	570,00	701,10	imediato	17-05-2023	Ajuste Direto Simplificado			N	N	N			29-06-2023	701,10	0,00	0,00	0,00	0,00	701,10	0,00	0,00	0,00	0,00	
TerraGes, Lda	507360923	Aquisição de bens		Bens e serv. - Ajuste direto	25-08-2023	3 320,00	4 083,60	imediato	25-08-2023	Ajuste Direto Simplificado			N	N	N			03-11-2023	4 083,60	0,00	0,00	0,00	0,00	4 083,60	0,00	0,00	0,00	0,00	
																			25 784 552,39	569 291,81	392 641,28	0,00	0,00	41 069 982,44	585 262,54	1 191 782,52	0,00	0,00	

Situação dos Contratos

Exercício: 2023

Valores em EUR

Entidade		Contrato								Procedimento de contratação	Visto do Tribunal de Contas		MEDP Lei nº 30/2021	Contratos Adicionais	Contratos COVID-19	Comunicação ao Tribunal Contas		Data do primeiro pagamento	Pagamentos no período					Pagamentos acumulados					Observações
Designação	NIPC	Tipo	ID	Objeto	Data	Valor do Contrato	Preço contratual	Prazo Execução	Início da execução (física)		Número do Registo	Data	S/N	S/N	S/N	Nº de registo	Data		Trabalhos normais	Revisão de preços	Trabalhos / serviços / fornecimento. complement.	Trabalhos de suprimento de erros e omissões	Outros trabalhos, incluindo os trabalhos a menos	Trabalhos normais	Revisão de preços	Trabalhos / serviços / fornecimento. complement.	Trabalhos de suprimento de erros e omissões	Outros trabalhos, incluindo os trabalhos a menos	
JOSE SILVA CARVALHO - CATERING S.A.	507652355	Aquisição de serviços	6370714	Bens e serv. - Ajuste direto	20-02-2023	8 250,00	10 147,50	1 dia	20-02-2023	Ajuste Direto			N	N	N			09-05-2023	9 441,00	0,00	0,00	0,00	0,00	9 441,00	0,00	0,00	0,00	0,00	
2045 - EMPRESA DE SEGURANÇA, SA	502332905	Aquisição de serviços	5866426	Bens e serv. - Consulta Prévia	31-05-2022	43 785,40	53 856,04	1096 dias	31-05-2022	Consulta Prévia			N	N	N			24-10-2023	8 712,45	0,00	0,00	0,00	0,00	8 712,45	0,00	0,00	0,00	0,00	
NOS COMUNICAÇÕES, S.A.	502604751	Aquisição de bens		Bens e serv. - Ajuste direto	07-07-2023	318,00	391,14	Imediato	07-07-2023	Ajuste Direto Simplificado			N	N	N			07-12-2023	391,14	0,00	0,00	0,00	0,00	391,14	0,00	0,00	0,00	0,00	
Biorumo-Consultoria Ambiente Sustentabilidade,Lda	504176951	Aquisição de serviços	5403426	Bens e Serviços	02-11-2021	11 535,00	14 188,05	365 dias	21-10-2021	Concurso Público			N	N	N			27-06-2023	4 729,35	0,00	0,00	0,00	0,00	4 729,35	0,00	0,00	0,00	0,00	
MANUTAN UNIPESSOAL, LDA.	504779079	Aquisição de bens		Bens e serv. - Ajuste direto	31-03-2023	131,25	161,44	Imediato	31-03-2023	Ajuste Direto Simplificado			N	N	N			20-04-2023	161,44	0,00	0,00	0,00	0,00	161,44	0,00	0,00	0,00	0,00	
CISION PORTUGAL - DISTRIBUIÇÃO DE INFORMAÇÃO GERAL	501355383	Aquisição de serviços		Bens e serv. - Ajuste direto	17-01-2022	4 200,00	5 166,00	Imediato	17-01-2022	Ajuste Direto Simplificado			N	N	N			21-02-2022	430,50	0,00	0,00	0,00	0,00	5 166,00	0,00	0,00	0,00	0,00	
11 AUTO, LDA	510546986	Aquisição de serviços		Bens e serv. - Ajuste direto	06-02-2023	1 932,53	2 377,01	Imediato	06-02-2023	Ajuste Direto Simplificado			N	N	N			03-03-2023	2 377,01	0,00	0,00	0,00	0,00	2 377,01	0,00	0,00	0,00	0,00	
CUBOTONIC - INDUSTRIA METALOMECÂNICA, LDA.	508320550	Aquisição de bens		Bens e serv. - Ajuste direto	22-03-2023	456,30	561,25	Imediato	22-03-2023	Ajuste Direto Simplificado			N	N	N			19-04-2023	561,25	0,00	0,00	0,00	0,00	561,25	0,00	0,00	0,00	0,00	
JOSÉ LUIS OLIVEIRA AIRES	185217761	Aquisição de bens		Bens e serv. - Ajuste direto	20-07-2023	104,16	128,12	Imediato	20-07-2023	Ajuste Direto Simplificado			N	N	N			02-08-2023	128,12	0,00	0,00	0,00	0,00	128,12	0,00	0,00	0,00	0,00	
JOSÉ LUIS OLIVEIRA AIRES	185217761	Aquisição de bens		Bens e serv. - Ajuste direto	05-09-2023	412,43	507,29	Imediato	05-09-2023	Ajuste Direto Simplificado			N	N	N			27-09-2023	507,29	0,00	0,00	0,00	0,00	507,29	0,00	0,00	0,00	0,00	
JOSÉ LUIS OLIVEIRA AIRES	185217761	Aquisição de bens		Bens e serv. - Ajuste direto	17-10-2023	371,01	456,34	Imediato	17-10-2023	Ajuste Direto Simplificado			N	N	N			31-10-2023	456,34	0,00	0,00	0,00	0,00	456,34	0,00	0,00	0,00	0,00	
JOSÉ LUIS OLIVEIRA AIRES	185217761	Aquisição de bens		Bens e serv. - Ajuste direto	31-07-2023	4 747,81	5 839,81	Imediato	31-07-2023	Ajuste Direto Simplificado			N	N	N			30-08-2023	5 839,81	0,00	0,00	0,00	0,00	5 839,81	0,00	0,00	0,00	0,00	
JOSÉ LUIS OLIVEIRA AIRES	185217761	Aquisição de bens		Bens e serv. - Ajuste direto	07-08-2023	616,32	758,07	Imediato	07-08-2023	Ajuste Direto Simplificado			N	N	N			30-08-2023	758,07	0,00	0,00	0,00	0,00	758,07	0,00	0,00	0,00	0,00	
Playbus, Unipessoal Lda	510560725	Aquisição de serviços		Bens e serv. - Ajuste direto	16-08-2023	365,00	448,95	Imediato	16-08-2023	Ajuste Direto Simplificado			N	N	N			03-11-2023	448,95	0,00	0,00	0,00	0,00	448,95	0,00	0,00	0,00	0,00	
TEIXEIRA, PINTO & SOARES S.A	503864960	Empreitada de obras públicas	6148708	Empreitadas	04-04-2023	5 557 554,43	5 891 007,70	365 dias	04-04-2023	Concurso Público	22622/2023	30-05-2023	N	N	N			05-09-2023	1 181 261,84	17 236,58	0,00	0,00	0,00	1 181 261,84	17 236,58	0,00	0,00	0,00	
CARLOS ANTUNES FORTES SOCIEDADE UNIPESSOAL LDA	508824214	Aquisição de bens		Bens e serv. - Ajuste direto	31-05-2023	227,50	279,83	Imediato	31-05-2023	Ajuste Direto Simplificado			N	N	N			26-06-2023	279,83	0,00	0,00	0,00	0,00	279,83	0,00	0,00	0,00	0,00	
Auditaccount Lda	504267620	Aquisição de serviços		Bens e serv. - Ajuste direto	08-08-2023	35,24	43,35	Imediato	08-08-2023	Ajuste Direto Simplificado			N	N	N			29-09-2023	43,35	0,00	0,00	0,00	0,00	43,35	0,00	0,00	0,00	0,00	
PINTO BASTO - NAVEGAÇÃO, LDA	500690685	Aquisição de serviços	6455548	Bens e serv. - Ajuste direto	17-04-2023	10 480,00	10 480,00	40 dias	19-04-2023	Ajuste Direto			N	N	N			26-05-2023	10 300,00	0,00	0,00	0,00	0,00	10 300,00	0,00	0,00	0,00	0,00	
Dreammusic, Unipessoal, Lda	509465510	Aquisição de serviços		Critérios materiais	24-08-2023	5 000,00	6 150,00	Imediato	24-08-2023	Ajuste Direto Simplificado			N	N	N			15-09-2023	6 150,00	0,00	0,00	0,00	0,00	6 150,00	0,00	0,00	0,00	0,00	
MAFRICENTRO - ELECTRODOMÉSTICOS, LDA	501904352	Aquisição de bens		Bens e serv. - Ajuste direto	30-04-2023	108,13	133,00	Imediato	30-04-2023	Ajuste Direto Simplificado			N	N	N			19-05-2023	133,00	0,00	0,00	0,00	0,00	133,00	0,00	0,00	0,00	0,00	
RICARDO MANUEL ALMEIDA DE SOUSA DIAS	219116776	Aquisição de serviços		Bens e serv. - Ajuste direto	21-06-2023	446,50	446,50	Imediato	21-06-2023	Ajuste Direto Simplificado			N	N	N			22-06-2023	446,50	0,00	0,00	0,00	0,00	446,50	0,00	0,00	0,00	0,00	
DANIEL LOPES FIDALGO	220644977	Aquisição de serviços		Bens e serv. - Ajuste direto	24-11-2023	1 260,00	1 549,80	Imediato	24-11-2023	Ajuste Direto Simplificado			N	N	N			21-12-2023	1 549,80	0,00	0,00	0,00	0,00	1 549,80	0,00	0,00	0,00	0,00	
MIGUEL ANGELO CARVALHO REBELO	223926680	Aquisição de serviços		Bens e serv. - Ajuste direto	21-03-2023	142,50	142,50	Imediato	21-03-2023	Ajuste Direto Simplificado			N	N	N			23-03-2023	142,50	0,00	0,00	0,00	0,00	142,50	0,00	0,00	0,00	0,00	
TERMIBÉRICA - GESTÃO DE ENERGIA, LDA	502159162	Aquisição de serviços	6352988	Bens e serv. - Consulta Prévia	23-03-2023	72 225,00	88 836,75	18 meses	24-03-2023	Consulta Prévia			N	N	N			02-06-2023	49 353,75	0,00	0,00	0,00	0,00	49 353,75	0,00	0,00	0,00	0,00	
MEDIALIVRE, S.A.	502801034	Aquisição de serviços		Bens e serv. - Ajuste direto	24-02-2023	118,50	145,76	Imediato	24-02-2023	Ajuste Direto Simplificado			N	N	N			23-03-2023	145,76	0,00	0,00	0,00	0,00	145,76	0,00	0,00	0,00	0,00	
QBQ - COMUNICAÇÃO E IMAGEM, UNIPESSOAL, LDA	509980005	Aquisição de serviços		Bens e serv. - Ajuste direto	03-02-2023	195,00	239,85	Imediato	03-02-2023	Ajuste Direto Simplificado			N	N	N			22-03-2023	239,85	0,00	0,00	0,00	0,00	239,85	0,00	0,00	0,00	0,00	
LUDOVIC XAVIER FRIAS	239476310	Aquisição de bens		Bens e serv. - Ajuste direto	07-11-2023	202,44	249,00	Imediato	07-11-2023	Ajuste Direto Simplificado			N	N	N			23-11-2023	249,00	0,00	0,00	0,00	0,00	249,00	0,00	0,00	0,00	0,00	
TOBIAS MACHADO SEGURA	244476497	Aquisição de serviços		Bens e serv. - Ajuste direto	21-04-2023	819,38	819,38	Imediato	21-04-2023	Ajuste Direto Simplificado			N	N	N			26-04-2023	819,38	0,00	0,00	0,00	0,00	819,38	0,00	0,00	0,00	0,00	
DIOGO RATO POMBO	256782954	Aquisição de serviços		Bens e serv. - Ajuste direto	14-12-2022	300,00	300,00	Imediato	14-12-2022	Ajuste Direto Simplificado			N	N	N			29-12-2022	75,00	0,00	0,00	0,00	0,00	300,00	0,00	0,00	0,00	0,00	
DIOGO RATO POMBO	256782954	Aquisição de serviços		Critérios materiais	23-08-2023	300,00	300,00	Imediato	23-08-2023	Ajuste Direto Simplificado			N	N	N			18-12-2023	225,00	0,00	0,00	0,00	0,00	225,00	0,00	0,00	0,00	0,00	
																			27 070 909,67	586 528,39	392 641,28	0,00	0,00	42 361 300,22	602 499,12	1 191 782,52	0,00	0,00	

Situação dos Contratos

Exercício: 2023

Valores em EUR

Entidade				Contrato						Procedimento de contratação	Visto do Tribunal de Contas		MECP Lei nº 30/2021	Contratos Adicionais	Contratos COVID-19	Comunicação ao Tribunal Contas		Data do primeiro pagamento	Pagamentos no período					Pagamentos acumulados					Observações
Designação	NIPC	Tipo	ID	Objeto	Data	Valor do Contrato	Preço contratual	Prazo Execução	Início da execução (física)		Número do Registo	Data	S/N	S/N	S/N	Nº de registo	Data		Trabalhos normais	Revisão de preços	Trabalhos / serviços / fornecimento. complement.	Trabalhos de suprimento de erros e omissões	Outros trabalhos, incluindo os trabalhos a menos	Trabalhos normais	Revisão de preços	Trabalhos / serviços / fornecimento. complement.	Trabalhos de suprimento de erros e omissões	Outros trabalhos, incluindo os trabalhos a menos	
Optisigma - Energia & Ambiente, Lda	509442447	Aquisição de serviços		Bens e serv. - Ajuste direto	21-04-2023	850,00	1 045,50	Imediato	21-04-2023	Ajuste Direto Simplificado			N	N	N			17-05-2023	1 045,50	0,00	0,00	0,00	0,00	1 045,50	0,00	0,00	0,00	0,00	
MBA - MARKETING E BRINDES LDA.	502640421	Aquisição de bens		Bens e serv. - Ajuste direto	30-06-2023	4 080,00	5 018,40	Imediato	30-06-2023	Ajuste Direto Simplificado			N	N	N			17-07-2023	5 018,40	0,00	0,00	0,00	0,00	5 018,40	0,00	0,00	0,00	0,00	
SIMOPEÇAS, LDA	503193364	Aquisição de serviços		Bens e serv. - Ajuste direto	13-12-2022	895,80	1 101,83	Imediato	13-12-2022	Ajuste Direto Simplificado			N	N	N			23-03-2023	1 101,83	0,00	0,00	0,00	0,00	1 101,83	0,00	0,00	0,00	0,00	
Kontraproduções - Marketing e Publicidade, Lda.	504941933	Aquisição de serviços		Bens e serv. - Ajuste direto	14-11-2023	22,40	27,55	Imediato	14-11-2023	Ajuste Direto Simplificado			N	N	N			07-12-2023	27,55	0,00	0,00	0,00	0,00	27,55	0,00	0,00	0,00	0,00	
MOISÉS BRANTUAS MARQUES	235487635	Aquisição de serviços	6709478	Bens e serv. - Ajuste direto	21-09-2023	6 048,00	7 439,04	11 meses	01-09-2023	Ajuste Direto			N	N	N			29-09-2023	2 142,00	0,00	0,00	0,00	0,00	2 142,00	0,00	0,00	0,00	0,00	
ARTUR FLORENCIO & FILHOS - AFF EQUIPAMENTOS DESPOR	501216901	Aquisição de bens		Bens e serv. - Ajuste direto	17-03-2023	53,00	65,19	Imediato	17-03-2023	Ajuste Direto Simplificado			N	N	N			30-03-2023	65,19	0,00	0,00	0,00	0,00	65,19	0,00	0,00	0,00	0,00	
ARTUR FLORENCIO & FILHOS - AFF EQUIPAMENTOS DESPOR	501216901	Aquisição de bens	6623491	Bens e serv. - Ajuste direto	04-08-2023	18 135,00	22 306,05	30 dias	04-09-2023	Ajuste Direto			N	N	N			04-10-2023	22 306,05	0,00	0,00	0,00	0,00	22 306,05	0,00	0,00	0,00	0,00	
SOPSA ECO INNOVATION, S.A.	502832266	Aquisição de bens		Bens e serv. - Ajuste direto	26-01-2023	1 160,00	1 426,80	Imediato	26-01-2023	Ajuste Direto Simplificado			N	N	N			21-03-2023	1 426,80	0,00	0,00	0,00	0,00	1 426,80	0,00	0,00	0,00	0,00	
JOSÉ DE ALMEIDA SIMÕES	208657061	Aquisição de serviços		Critérios materiais	22-05-2023	300,00	300,00	Imediato	22-05-2023	Ajuste Direto Simplificado			N	N	N			31-07-2023	300,00	0,00	0,00	0,00	0,00	300,00	0,00	0,00	0,00	0,00	
LOCAPE - ARTES GRAFICAS, LDA.	502744464	Aquisição de serviços		Bens e serv. - Ajuste direto	08-08-2023	4 953,00	6 092,19	Imediato	08-08-2023	Ajuste Direto Simplificado			N	N	N			31-08-2023	6 092,19	0,00	0,00	0,00	0,00	6 092,19	0,00	0,00	0,00	0,00	
LOCAPE - ARTES GRAFICAS, LDA.	502744464	Aquisição de serviços		Bens e serv. - Ajuste direto	16-08-2023	582,00	715,86	Imediato	16-08-2023	Ajuste Direto Simplificado			N	N	N			17-10-2023	715,86	0,00	0,00	0,00	0,00	715,86	0,00	0,00	0,00	0,00	
LOCAPE - ARTES GRAFICAS, LDA.	502744464	Aquisição de serviços	5838748	Bens e serv. - Consulta Prévia	16-03-2022	4 053,67	4 986,01	284 dias	17-03-2022	Consulta Prévia			N	N	N			29-04-2022	62,24	0,00	0,00	0,00	0,00	1 350,05	0,00	0,00	0,00	0,00	
VITOR XAVIER COMÉRCIO TECIDOS E MALHAS, LDA.	502364335	Aquisição de bens	6567439	Bens e serv. - Ajuste direto	20-06-2023	6 500,00	7 995,00	5 dias	23-06-2023	Ajuste Direto			N	N	N			06-07-2023	7 995,00	0,00	0,00	0,00	0,00	7 995,00	0,00	0,00	0,00	0,00	
Bricantel-Comércio Mat. Eléctrico de Bragança S.A	502888539	Aquisição de bens		Bens e serv. - Ajuste direto	31-01-2023	448,21	551,30	Imediato	31-01-2023	Ajuste Direto Simplificado			N	N	N			22-03-2023	551,30	0,00	0,00	0,00	0,00	551,30	0,00	0,00	0,00	0,00	
JORGE ANTUNES-CAIXILHARIA E AUTOMATISMOS, UNI,LDA	517109174	Aquisição de serviços		Bens e serv. - Ajuste direto	31-01-2023	195,50	240,47	Imediato	31-01-2023	Ajuste Direto Simplificado			N	N	N			01-03-2023	240,47	0,00	0,00	0,00	0,00	240,47	0,00	0,00	0,00	0,00	
JORGE ANTUNES-CAIXILHARIA E AUTOMATISMOS, UNI,LDA	517109174	Aquisição de serviços		Bens e serv. - Ajuste direto	24-02-2023	180,00	221,40	Imediato	24-02-2023	Ajuste Direto Simplificado			N	N	N			20-07-2023	221,40	0,00	0,00	0,00	0,00	221,40	0,00	0,00	0,00	0,00	
JORGE ANTUNES-CAIXILHARIA E AUTOMATISMOS, UNI,LDA	517109174	Aquisição de serviços		Bens e serv. - Ajuste direto	20-09-2022	372,61	458,31	Imediato	20-09-2022	Ajuste Direto Simplificado			N	N	N			08-03-2023	458,31	0,00	0,00	0,00	0,00	458,31	0,00	0,00	0,00	0,00	
JORGE ANTUNES-CAIXILHARIA E AUTOMATISMOS, UNI,LDA	517109174	Aquisição de bens		Bens e serv. - Ajuste direto	09-02-2023	332,70	409,22	Imediato	09-02-2023	Ajuste Direto Simplificado			N	N	N			28-03-2023	409,22	0,00	0,00	0,00	0,00	409,22	0,00	0,00	0,00	0,00	
FÓRMULA DO TALENTO - GESTÃO DE RECURSOS HUMANOS,	509990398	Aquisição de serviços		Critérios materiais	17-04-2023	1 000,00	1 230,00	Imediato	17-04-2023	Ajuste Direto Simplificado			N	N	N			24-07-2023	1 230,00	0,00	0,00	0,00	0,00	1 230,00	0,00	0,00	0,00	0,00	
CHANGETOMORROW, LDA.	513104640	Aquisição de serviços	6546194	Bens e serv. - Ajuste direto	01-06-2023	3 600,00	4 428,00	3 anos	02-06-2023	Ajuste Direto			N	N	N			24-08-2023	1 476,00	0,00	0,00	0,00	0,00	1 476,00	0,00	0,00	0,00	0,00	
RHL SEGUR, LDA	513228535	Aquisição de serviços	5348001	Bens e serv. - Consulta Prévia	07-06-2021	38 550,00	47 416,50	1095 DIAS	09-06-2021	Consulta Prévia			N	N	N			14-10-2021	2 908,95	0,00	0,00	0,00	0,00	16 451,25	0,00	0,00	0,00	0,00	
VOC -DIVULGAÇÃO LITERÁRIA E COMÉRCIO, LDA.	500294445	Aquisição de bens		Bens e serv. - Ajuste direto	31-08-2023	883,55	936,56	Imediato	31-08-2023	Ajuste Direto Simplificado			N	N	N			06-10-2023	936,56	0,00	0,00	0,00	0,00	936,56	0,00	0,00	0,00	0,00	
FABRIGIMNO-FABRICAÇÃO DE MATERIAL DE DESPORTO, LDA	500348898	Aquisição de bens		Bens e serv. - Ajuste direto	08-11-2023	399,10	490,89	Imediato	08-11-2023	Ajuste Direto Simplificado			N	N	N			29-12-2023	490,89	0,00	0,00	0,00	0,00	490,89	0,00	0,00	0,00	0,00	
ARTUR FLORENCIO & FILHOS - AFF EQUIPAMENTOS DESPOR	501216901	Aquisição de bens		Bens e serv. - Ajuste direto	28-06-2023	4 960,00	6 100,80	Imediato	28-06-2023	Ajuste Direto Simplificado			N	N	N			14-08-2023	6 100,80	0,00	0,00	0,00	0,00	6 100,80	0,00	0,00	0,00	0,00	
Xanauto - Comércio de Veículos Automóveis, Lda.	501268766	Aquisição de serviços		Bens e serv. - Ajuste direto	11-12-2023	650,07	799,59	Imediato	11-12-2023	Ajuste Direto Simplificado			N	N	N			18-12-2023	799,59	0,00	0,00	0,00	0,00	799,59	0,00	0,00	0,00	0,00	
BASILICA PASTELARIA LDA.	513141570	Aquisição de serviços		Bens e serv. - Ajuste direto	14-11-2023	217,64	250,00	Imediato	14-11-2023	Ajuste Direto Simplificado			N	N	N			23-11-2023	250,00	0,00	0,00	0,00	0,00	250,00	0,00	0,00	0,00	0,00	
ADROQ - ATERROS E URBANIZAÇÕES, LDA	504417134	Empreitada de obras públicas	6634413	Empreitadas - Consulta Prévia	15-06-2023	28 914,93	30 649,83	60 dias	19-06-2023	Consulta Prévia			N	N	N			14-09-2023	30 649,83	0,00	0,00	0,00	0,00	30 649,83	0,00	0,00	0,00	0,00	
ADROQ - ATERROS E URBANIZAÇÕES, LDA	504417134	Empreitada de obras públicas		Empreitadas - Ajuste direto	30-10-2023	4 352,40	4 613,54	Imediato	30-10-2023	Ajuste Direto Simplificado			N	N	N			06-12-2023	4 613,54	0,00	0,00	0,00	0,00	4 613,54	0,00	0,00	0,00	0,00	
																			27 170 545,14	**586 528,39**	**392 641,28**	**0,00**	**0,00**	**42 475 765,80**	**602 499,12**	**1 191 782,52**	**0,00**	**0,00**	

Situação dos Contratos

Exercício: 2023

Valores em EUR

Entidade		Contrato								Procedimento de contratação	Visto do Tribunal de Contas		MEDP Lei nº 30/2021	Contratos Adicionais	Contratos COVID-19	Comunicação ao Tribunal Contas		Data do primeiro pagamento	Pagamentos no período					Pagamentos acumulados					Observações
Designação	NIPC	Tipo	ID	Objeto	Data	Valor do Contrato	Preço contratual	Prazo Execução	Início da execução (física)		Número do Registo	Data	S/N	S/N	S/N	Nº de registo	Data		Trabalhos normais	Revisão de preços	Trabalhos / serviços / fornecimento. complement.	Trabalhos de suprimento de erros e omissões	Outros trabalhos, incluindo os trabalhos a menos	Trabalhos normais	Revisão de preços	Trabalhos / serviços / fornecimento. complement.	Trabalhos de suprimento de erros e omissões	Outros trabalhos, incluindo os trabalhos a menos	
MEO - SERVIÇOS DE COMUNICAÇÕES E MULTIMÉDIA, SA	504615947	Aquisição de serviços	5149705	Bens e Serviços	28-09-2022	8 364,36	10 288,16	36 dias	28-09-2022	Concurso Público			N	N	N			28-12-2022	8 273,83	0,00	0,00	0,00	0,00	8 273,83	0,00	0,00	0,00	0,00	
Silvex - Indústria de Plásticos e Papéis, SA	500249725	Aquisição de bens	5430355	Bens e Serviços	16-03-2022	190 868,40	234 768,13	730 dias	17-03-2022	Concurso Público			N	N	N			24-08-2022	15 193,58	0,00	0,00	0,00	0,00	55 045,58	0,00	0,00	0,00	0,00	
VOC -DIVULGAÇÃO LITERÁRIA E COMÉRCIO, LDA.	500294445	Aquisição de bens		Bens e serv. - Ajuste direto	13-03-2023	118,90	126,03	Imediato	13-03-2023	Ajuste Direto Simplificado			N	N	N			22-03-2023	126,03	0,00	0,00	0,00	0,00	126,03	0,00	0,00	0,00	0,00	
ARTUR FLORENCIO & FILHOS - AFF EQUIPAMENTOS DESPOR	501216901	Aquisição de bens		Bens e serv. - Ajuste direto	22-02-2023	57,00	70,11	Imediato	22-02-2023	Ajuste Direto Simplificado			N	N	N			08-03-2023	70,11	0,00	0,00	0,00	0,00	70,11	0,00	0,00	0,00	0,00	
PROBALPLAS, LDA	503477877	Aquisição de bens		Bens e serv. - Ajuste direto	22-03-2023	344,40	423,61	Imediato	22-03-2023	Ajuste Direto Simplificado			N	N	N			17-05-2023	423,61	0,00	0,00	0,00	0,00	423,61	0,00	0,00	0,00	0,00	
Joleu - Sociedade de Construções, Lda.	504533088	Empreitada de obras públicas	4848890	Empreitadas	20-01-2021	809 710,24	858 292,86	170 dias	25-01-2021	Concurso Público			N	N	N			02-03-2021	0,00	43 422,85	0,00	0,00	0,00	640 568,54	43 422,85	217 723,97	0,00	0,00	
CPLPCL - Associação Cultural	516176340	Aquisição de serviços	6548310	Critérios materiais	10-05-2023	28 449,00	28 449,00	15 dias	05-06-2023	Ajuste Direto			N	N	N			09-06-2023	28 449,00	0,00	0,00	0,00	0,00	28 449,00	0,00	0,00	0,00	0,00	
PAULO MADEIRA ESTORES ALUMINIOS AUTOMAT LDA	506175022	Aquisição de bens		Bens e serv. - Ajuste direto	20-01-2023	72,49	89,16	Imediato	20-01-2023	Ajuste Direto Simplificado			N	N	N			28-02-2023	89,16	0,00	0,00	0,00	0,00	89,16	0,00	0,00	0,00	0,00	
TORRESAVAC -CLIMATIZAÇÃO, ENERGIAS RENOVÁVEIS, LDA	510542042	Aquisição de bens		Bens e serv. - Ajuste direto	27-07-2023	830,00	1 020,90	Imediato	27-07-2023	Ajuste Direto Simplificado			N	N	N			18-10-2023	1 020,90	0,00	0,00	0,00	0,00	1 020,90	0,00	0,00	0,00	0,00	
MAFRISEL - SERVIÇOS DE LIMPEZA, LDA	507025393	Aquisição de serviços	6441617	Bens e serv. - Ajuste direto	30-03-2023	9 300,00	11 439,00	365 dias	10-04-2023	Ajuste Direto			N	N	N			21-04-2023	9 532,50	0,00	0,00	0,00	0,00	9 532,50	0,00	0,00	0,00	0,00	
ALMOVERDE-ENVIRONMENTAL SOLUTIONS, UNIPESSOAL LDA	510912842	Aquisição de bens	6499601	Bens e Serviços	26-06-2023	73 670,00	90 614,10	366 dias	27-06-2023	Concurso Público			N	N	N			15-12-2023	47 803,95	0,00	0,00	0,00	0,00	47 803,95	0,00	0,00	0,00	0,00	
MANUEL RUI AZINHAIS NABEIRO LDA	500853975	Aquisição de bens		Bens e serv. - Ajuste direto	29-03-2023	258,54	318,00	Imediato	29-03-2023	Ajuste Direto Simplificado			N	N	N			10-04-2023	318,00	0,00	0,00	0,00	0,00	318,00	0,00	0,00	0,00	0,00	
EDENRED PORTUGAL, S.A.	501465804	Aquisição de bens		Bens e serv. - Ajuste direto	26-10-2023	400,00	492,00	Imediato	26-10-2023	Ajuste Direto Simplificado			N	N	N			07-12-2023	492,00	0,00	0,00	0,00	0,00	492,00	0,00	0,00	0,00	0,00	
APSKATERAMPS, UNIPESSOAL LDA	509483607	Empreitada de obras públicas	5795891	Empreitadas - Consulta Prévia	18-05-2022	149 709,88	158 692,47	120 dias	17-03-2022	Consulta Prévia			N	N	N			21-09-2022	0,00	8 819,57	0,00	0,00	0,00	158 692,47	8 819,57	0,00	0,00	0,00	
GIATUL-ACTIVIDADES LÚDICAS, INFRAESTRUTURAS E RODO	506874915	Empreitada de obras públicas		Empreitadas	21-12-2022	106 832,96	113 242,94	90 dias	21-12-2022	Contratação excluída			N	N	N			20-02-2023	112 885,98	0,00	0,00	0,00	0,00	112 885,98	0,00	0,00	0,00	0,00	
PREDOMINANTE AZUL-ASSOC. NADADORES SALVADADORES	513111247	Aquisição de serviços		Bens e serv. - Ajuste direto	22-06-2023	4 500,00	4 500,00	Imediato	22-06-2023	Ajuste Direto Simplificado			N	N	N			17-07-2023	4 500,00	0,00	0,00	0,00	0,00	4 500,00	0,00	0,00	0,00	0,00	
Interiores Perfeitos, Unipessoal Lda.	513193260	Aquisição de serviços	6731548	Bens e serv. - Consulta Prévia	11-10-2023	61 536,00	75 689,28	110 dias	12-10-2023	Consulta Prévia			N	N	N			30-11-2023	59 734,95	0,00	0,00	0,00	0,00	59 734,95	0,00	0,00	0,00	0,00	
BIGTUNES, LDA.	513841849	Aquisição de bens	6374373	Bens e serv. - Consulta Prévia	16-05-2023	74 862,65	92 081,06	15 dias	17-05-2023	Consulta Prévia			N	N	N			16-03-2023	92 081,06	0,00	0,00	0,00	0,00	92 081,06	0,00	0,00	0,00	0,00	
100 COMPARAÇÃO - CRIATIVIDADE E COMUNICAÇÃO, UNIPE	513963472	Aquisição de serviços	6530406	Bens e serv. - Ajuste direto	19-05-2023	7 500,00	9 225,00	3 dias	29-05-2023	Ajuste Direto			N	N	N			06-06-2023	9 225,00	0,00	0,00	0,00	0,00	9 225,00	0,00	0,00	0,00	0,00	
NÁDIA MARISA FARIA MENDES	240616367	Aquisição de serviços		Bens e serv. - Ajuste direto	21-07-2023	346,08	346,08	Imediato	21-07-2023	Ajuste Direto Simplificado			N	N	N			25-07-2023	346,08	0,00	0,00	0,00	0,00	346,08	0,00	0,00	0,00	0,00	
Whitebrand Unipessoal Lda	510782990	Aquisição de serviços		Bens e serv. - Ajuste direto	25-01-2023	45,00	55,35	Imediato	25-01-2023	Ajuste Direto Simplificado			N	N	N			01-03-2023	55,35	0,00	0,00	0,00	0,00	55,35	0,00	0,00	0,00	0,00	
TERRISIRGA, TERRITÓRIOS & REDES, LDA	513436545	Aquisição de serviços	5796100	Bens e serv. - Consulta Prévia	21-02-2022	60 000,00	73 800,00	303 dias	17-02-2022	Consulta Prévia			N	N	N			07-04-2022	14 760,00	0,00	0,00	0,00	0,00	73 800,00	0,00	0,00	0,00	0,00	
ESTIMATIVA IRRESISTIVEL, LDA	514215437	Aquisição de serviços	6400836	Bens e serv. - Consulta Prévia	16-03-2023	10 500,00	12 915,00	50 dias	17-03-2023	Consulta Prévia			N	N	N			30-03-2023	12 915,00	0,00	0,00	0,00	0,00	12 915,00	0,00	0,00	0,00	0,00	
Lactogal Produtos Alimentares S.A.	503183997	Aquisição de bens	5704839	Bens e serv. - Consulta Prévia	01-02-2022	32 197,56	34 129,41	365 dias	01-02-2022	Consulta Prévia			N	N	N			12-05-2022	132,61	0,00	0,00	0,00	0,00	22 783,75	0,00	0,00	0,00	0,00	
Instituto de Gestao e Administração Publica-Igap	502117524	Aquisição de serviços		Bens e serv. - Ajuste direto	30-03-2023	275,00	275,00	Imediato	30-03-2023	Ajuste Direto Simplificado			N	N	N			09-05-2023	275,00	0,00	0,00	0,00	0,00	275,00	0,00	0,00	0,00	0,00	
BIBLIOSOFT-INFORMÁTICA, FORMAÇÃO E SERVIÇOS, LDA.	502990678	Aquisição de serviços		Bens e serv. - Ajuste direto	23-06-2023	650,00	799,50	Imediato	23-06-2023	Ajuste Direto Simplificado			N	N	N			17-07-2023	799,50	0,00	0,00	0,00	0,00	799,50	0,00	0,00	0,00	0,00	
MISTERIUS - UNIPESSOAL, LDA.	506074986	Aquisição de bens		Bens e serv. - Ajuste direto	22-05-2023	226,73	278,88	Imediato	22-05-2023	Ajuste Direto Simplificado			N	N	N			13-06-2023	278,88	0,00	0,00	0,00	0,00	278,88	0,00	0,00	0,00	0,00	
THAINARA OLIVEIRA DOS SANTOS JESUS	303489006	Aquisição de serviços		Bens e serv. - Ajuste direto	13-07-2023	1 500,00	1 500,00	Imediato	13-07-2023	Ajuste Direto Simplificado			N	N	N			25-07-2023	1 500,00	0,00	0,00	0,00	0,00	1 500,00	0,00	0,00	0,00	0,00	
																			27 591 827,22	638 770,81	392 641,28	0,00	0,00	43 817 852,03	654 741,54	1 409 506,49	0,00	0,00	

Situação dos Contratos

Exercício: 2023

Valores em EUR

Entidade				Contrato						Visto do Tribunal de Contas		MCCP Lei nº 30/2021	Contratos Adicionais	Contratos COVID-19	Comunicação ao Tribunal Contas		Data do primeiro pagamento	Pagamentos no período					Pagamentos acumulados					Observações
Designação	NIPC	Tipo	ID	Objeto	Data	Valor do Contrato	Preço contratual	Prazo Execução	Início da execução (física)	Procedimento de contratação	Número do Registo	Data	S/N	S/N	S/N	Nº de registo	Data		Trabalhos normais	Revisão de preços	Trabalhos / serviços / forneciment. complement.	Trabalhos de suprimento de erros e omissões	Outros trabalhos, incluindo os trabalhos a menos	Trabalhos normais	Revisão de preços	Trabalhos / serviços / forneciment. complement.	Trabalhos de suprimento de erros e omissões	Outros trabalhos, incluindo os trabalhos a menos	
TURISPRAIA - EMPRESA DE TRANSPORTES, LDA.	500677751	Aquisição de serviços		Bens e serv. - Ajuste direto	26-06-2023	1 698,11	1 800,00	Imediato	26-06-2023	Ajuste Direto Simplificado			N	N	N			06-07-2023	1 800,00	0,00	0,00	0,00	0,00	1 800,00	0,00	0,00	0,00	0,00	
UNIVERSIDADE DE AVEIRO	501461108	Aquisição de bens		Bens e serv. - Ajuste direto	10-02-2023	14,72	16,01	Imediato	10-02-2023	Ajuste Direto Simplificado			N	N	N			01-03-2023	16,01	0,00	0,00	0,00	0,00	16,01	0,00	0,00	0,00	0,00	
NUMBER NINE - COMUNICAÇÃO E PUBLICIDADE LDA	505816075	Aquisição de serviços		Bens e serv. - Ajuste direto	27-07-2023	1 075,00	1 322,25	Imediato	27-07-2023	Ajuste Direto Simplificado			N	N	N			03-08-2023	1 322,25	0,00	0,00	0,00	0,00	1 322,25	0,00	0,00	0,00	0,00	
SONDAGENS BATALHA-PERF E CAPTAÇÕES DE ÁGUA,LDA	506606228	Aquisição de serviços		Bens e serv. - Ajuste direto	30-06-2023	630,00	774,90	Imediato	30-06-2023	Ajuste Direto Simplificado			N	N	N			29-12-2023	774,90	0,00	0,00	0,00	0,00	774,90	0,00	0,00	0,00	0,00	
CARAVELA - COMPANHIA DE SEGUROS, S.A.	503640549	Aquisição de serviços	5481928	Bens e Serviços	11-01-2022	916 039,26	916 039,26	1095 dias	22-11-2021	Concurso Público Comunitário	218/22	24-03-2022	N	N	N			28-04-2022	303 939,09	0,00	0,00	0,00	0,00	611 328,76	0,00	0,00	0,00	0,00	
FÁ & DÓ, LDA.	510538126	Aquisição de serviços		Bens e serv. - Ajuste direto	12-07-2023	400,00	492,00	Imediato	12-07-2023	Ajuste Direto Simplificado			N	N	N			28-07-2023	492,00	0,00	0,00	0,00	0,00	492,00	0,00	0,00	0,00	0,00	
NADEJDA GINDEA	283479833	Aquisição de serviços	6651191	Bens e serv. - Ajuste direto	14-08-2023	4 374,38	4 374,38	3 meses e meio	14-08-2023	Ajuste Direto			N	N	N			05-09-2023	4 374,38	0,00	0,00	0,00	0,00	4 374,38	0,00	0,00	0,00	0,00	
TURISPRAIA - EMPRESA DE TRANSPORTES, LDA.	500677751	Aquisição de serviços		Bens e serv. - Ajuste direto	23-03-2023	1 320,75	1 400,00	Imediato	23-03-2023	Ajuste Direto Simplificado			N	N	N			20-04-2023	1 400,00	0,00	0,00	0,00	0,00	1 400,00	0,00	0,00	0,00	0,00	
GRIFOPRINT - ARTES GRÁFICAS, LDA	503979716	Aquisição de serviços		Bens e serv. - Ajuste direto	14-12-2022	400,00	424,00	Imediato	14-12-2022	Ajuste Direto Simplificado			N	N	N			06-02-2023	392,90	0,00	0,00	0,00	0,00	392,90	0,00	0,00	0,00	0,00	
CARLOS CASTANHEIRA CONSTRUÇÕES, LDA	506198570	Aquisição de serviços		Bens e serv. - Ajuste direto	19-07-2023	4 999,00	6 148,77	Imediato	19-07-2023	Ajuste Direto Simplificado			N	N	N			07-09-2023	6 148,77	0,00	0,00	0,00	0,00	6 148,77	0,00	0,00	0,00	0,00	
AUTO TRANSPORTES SANTO ESTEVÃO, LDA.	501393862	Aquisição de serviços		Bens e serv. - Ajuste direto	23-03-2023	691,39	734,99	Imediato	23-03-2023	Ajuste Direto Simplificado			N	N	N			21-04-2023	734,99	0,00	0,00	0,00	0,00	734,99	0,00	0,00	0,00	0,00	
AUTO TRANSPORTES SANTO ESTEVÃO, LDA.	501393862	Aquisição de serviços		Bens e serv. - Ajuste direto	23-02-2023	396,23	420,00	Imediato	23-02-2023	Ajuste Direto Simplificado			N	N	N			10-03-2023	420,00	0,00	0,00	0,00	0,00	420,00	0,00	0,00	0,00	0,00	
AUTO TRANSPORTES SANTO ESTEVÃO, LDA.	501393862	Aquisição de serviços		Bens e serv. - Ajuste direto	10-07-2023	1 273,59	1 350,01	Imediato	10-07-2023	Ajuste Direto Simplificado			N	N	N			25-07-2023	1 350,01	0,00	0,00	0,00	0,00	1 350,01	0,00	0,00	0,00	0,00	
AUTO TRANSPORTES SANTO ESTEVÃO, LDA.	501393862	Aquisição de serviços		Bens e serv. - Ajuste direto	07-10-2022	1 924,53	2 040,00	Imediato	07-10-2022	Ajuste Direto Simplificado			N	N	N			23-11-2022	1 800,00	0,00	0,00	0,00	0,00	2 040,01	0,00	0,00	0,00	0,00	
ROLA PAULO, LDA.	502830204	Aquisição de bens		Bens e serv. - Ajuste direto	28-02-2023	54,07	66,51	Imediato	28-02-2023	Ajuste Direto Simplificado			N	N	N			29-03-2023	66,51	0,00	0,00	0,00	0,00	66,51	0,00	0,00	0,00	0,00	
LISBOA FEIRAS CONGRESSOS E EVENTOS - FCE/ASSOCIAÇ	503657891	Aquisição de serviços	6078058	Critérios materiais	31-10-2022	7 581,91	9 325,75	5 dias	01-03-2023	Ajuste Direto			N	N	N			10-11-2022	4 662,87	0,00	0,00	0,00	0,00	9 325,75	0,00	0,00	0,00	0,00	
LISBOA FEIRAS CONGRESSOS E EVENTOS - FCE/ASSOCIAÇ	503657891	Locação de bens	6515703	Bens e serv. - Ajuste direto	19-05-2023	5 784,79	7 115,29	37 dias	26-05-2023	Ajuste Direto			N	N	N			20-06-2023	7 115,29	0,00	0,00	0,00	0,00	7 115,29	0,00	0,00	0,00	0,00	
Mind- Software Multimédia e Industrial, Lda.	503857769	Aquisição de bens	6021959	Critérios materiais	07-07-2022	100 000,00	123 000,00	9 meses	01-08-2022	Ajuste Direto			N	N	N			02-11-2022	61 500,00	0,00	0,00	0,00	0,00	123 000,00	0,00	0,00	0,00	0,00	
GRIFOPRINT - ARTES GRÁFICAS, LDA	503979716	Aquisição de bens		Bens e serv. - Ajuste direto	22-03-2022	226,04	239,60	Imediato	22-03-2022	Ajuste Direto Simplificado			N	N	N			19-08-2022	23,60	0,00	0,00	0,00	0,00	239,60	0,00	0,00	0,00	0,00	
AUTO CAEIROS TRANSPORTES, LDA	504381750	Aquisição de serviços	5828551	Bens e serv. - Ajuste direto	15-03-2022	14 970,00	18 413,10	1096 dias	16-03-2022	Ajuste Direto			N	N	N			02-06-2022	9 708,01	0,00	0,00	0,00	0,00	17 903,64	0,00	0,00	0,00	0,00	
O CARRILHÃO - ASSOC CULT INFORMAÇÃO REGIONAL MAFRA	501356339	Aquisição de serviços		Bens e serv. - Ajuste direto	22-02-2023	82,00	100,86	Imediato	22-02-2023	Ajuste Direto Simplificado			N	N	N			26-04-2023	100,86	0,00	0,00	0,00	0,00	100,86	0,00	0,00	0,00	0,00	
GRAFICA SOBREIRENSE - ARTES GRAFICAS, LDA	508798507	Aquisição de serviços		Bens e serv. - Ajuste direto	29-09-2023	170,00	209,10	Imediato	29-09-2023	Ajuste Direto Simplificado			N	N	N			27-12-2023	209,10	0,00	0,00	0,00	0,00	209,10	0,00	0,00	0,00	0,00	
GRAFICA SOBREIRENSE - ARTES GRAFICAS, LDA	508798507	Aquisição de serviços		Bens e serv. - Ajuste direto	10-07-2023	60,00	73,80	Imediato	10-07-2023	Ajuste Direto Simplificado			N	N	N			17-07-2023	73,80	0,00	0,00	0,00	0,00	73,80	0,00	0,00	0,00	0,00	
Instituto de Gestao e Administração Publica-Igap	502117524	Aquisição de serviços		Bens e serv. - Ajuste direto	25-09-2023	200,00	200,00	Imediato	25-09-2023	Ajuste Direto Simplificado			N	N	N			18-10-2023	200,00	0,00	0,00	0,00	0,00	200,00	0,00	0,00	0,00	0,00	
Instituto de Gestao e Administração Publica-Igap	502117524	Aquisição de serviços		Bens e serv. - Ajuste direto	11-10-2023	185,00	185,00	Imediato	11-10-2023	Ajuste Direto Simplificado			N	N	N			07-11-2023	185,00	0,00	0,00	0,00	0,00	185,00	0,00	0,00	0,00	0,00	
Instituto de Gestao e Administração Publica-Igap	502117524	Aquisição de serviços		Bens e serv. - Ajuste direto	24-04-2023	100,00	100,00	Imediato	24-04-2023	Ajuste Direto Simplificado			N	N	N			29-06-2023	100,00	0,00	0,00	0,00	0,00	100,00	0,00	0,00	0,00	0,00	
Instituto de Gestao e Administração Publica-Igap	502117524	Aquisição de serviços		Bens e serv. - Ajuste direto	20-10-2023	120,00	120,00	Imediato	20-10-2023	Ajuste Direto Simplificado			N	N	N			07-11-2023	120,00	0,00	0,00	0,00	0,00	120,00	0,00	0,00	0,00	0,00	
Instituto de Gestao e Administração Publica-Igap	502117524	Aquisição de serviços		Bens e serv. - Ajuste direto	20-02-2023	240,00	240,00	Imediato	20-02-2023	Ajuste Direto Simplificado			N	N	N			07-03-2023	240,00	0,00	0,00	0,00	0,00	240,00	0,00	0,00	0,00	0,00	
BIBLIOSOFT-INFORMÁTICA, FORMAÇÃO E SERVIÇOS, LDA.	502990678	Aquisição de serviços		Bens e serv. - Ajuste direto	17-02-2023	1 350,00	1 660,50	Imediato	17-02-2023	Ajuste Direto Simplificado			N	N	N			17-07-2023	1 660,50	0,00	0,00	0,00	0,00	1 660,50	0,00	0,00	0,00	0,00	
BIBLIOSOFT-INFORMÁTICA, FORMAÇÃO E SERVIÇOS, LDA.	502990678	Aquisição de serviços	5846598	Critérios materiais	07-06-2022	1 290,00	1 586,70	365 dias	31-05-2022	Ajuste Direto			N	N	N			08-09-2023	1 586,70	0,00	0,00	0,00	0,00	1 586,70	0,00	0,00	0,00	0,00	
																			28 004 344,76	638 770,81	392 641,28	0,00	0,00	44 612 573,76	654 761,54	1 409 506,49	0,00	0,00	

Situação dos Contratos

Exercício: 2023

Valores em EUR

Entidade		Contrato									Visto do Tribunal de Contas		MCCP Lei nº 30/2021	Contratos Adicionais	Contratos COVID-19	Comunicação ao Tribunal Contas		Data do primeiro pagamento	Pagamentos no período					Pagamentos acumulados					Observações
Designação	NIPC	Tipo	ID	Objeto	Data	Valor do Contrato	Preço contratual	Prazo Execução	Início da execução (física)	Procedimento de contratação	Número do Registo	Data	S/N	S/N	S/N	Nº de registo	Data		Trabalhos normais	Revisão de preços	Trabalhos / serviços / fornecim. complement.	Trabalhos de suprimento de erros e omissões	Outros trabalhos, incluindo os trabalhos a menos	Trabalhos normais	Revisão de preços	Trabalhos / serviços / fornecim. complement.	Trabalhos de suprimento de erros e omissões	Outros trabalhos, incluindo os trabalhos a menos	
Lactogal Produtos Alimentares S.A.	503183997	Aquisição de bens	6239336	Bens e Serviços	10-02-2023	84 822,06	89 911,38	365 dias	13-02-2023	Concurso Público			N	N	N			15-03-2023	83 575,77	0,00	0,00	0,00	0,00	83 575,77	0,00	0,00	0,00	0,00		
LISBOA FEIRAS CONGRESSOS E EVENTOS - FCE/ASSOCIAÇ	503657891	Aquisição de serviços	6695672	Critérios materiais	13-09-2023	7 688,47	9 456,82	171 dias	13-09-2023	Ajuste Direto			N	N	N			21-09-2023	4 728,41	0,00	0,00	0,00	0,00	4 728,41	0,00	0,00	0,00	0,00		
Instituto de Gestao e Administração Publica-Igap	502117524	Aquisição de serviços		Bens e serv. - Ajuste direto	30-03-2023	275,00	275,00	Imediato	30-03-2023	Ajuste Direto Simplificado			N	N	N			09-05-2023	275,00	0,00	0,00	0,00	0,00	275,00	0,00	0,00	0,00	0,00		
Tiago Jorge Cordeiro	200758560	Aquisição de serviços		Bens e serv. - Ajuste direto	28-02-2023	200,00	200,00	Imediato	28-02-2023	Ajuste Direto Simplificado			N	N	N			29-03-2023	200,00	0,00	0,00	0,00	0,00	200,00	0,00	0,00	0,00	0,00		
REFUGIO DO MAR, LDA	509623980	Aquisição de bens		Bens e serv. - Ajuste direto	22-03-2022	361,89	383,60	Imediato	22-03-2022	Ajuste Direto Simplificado			N	N	N			19-08-2022	53,50	0,00	0,00	0,00	0,00	330,00	0,00	0,00	0,00	0,00		
Associação Dança do Tempo	509962181	Aquisição de serviços		Bens e serv. - Ajuste direto	21-08-2023	4 200,00	5 166,00	Imediato	21-08-2023	Ajuste Direto Simplificado			N	N	N			22-09-2023	1 450,00	0,00	0,00	0,00	0,00	1 450,00	0,00	0,00	0,00	0,00		
Ventos Entrelaçados, Viagens e Turismo Unip, Lda.	516749218	Aquisição de serviços		Bens e serv. - Ajuste direto	17-08-2023	1 513,96	1 513,96	Imediato	17-08-2023	Ajuste Direto Simplificado			N	N	N			30-08-2023	1 513,96	0,00	0,00	0,00	0,00	1 513,96	0,00	0,00	0,00	0,00		
Ventos Entrelaçados, Viagens e Turismo Unip, Lda.	516749218	Aquisição de serviços		Bens e serv. - Ajuste direto	28-08-2023	2 011,28	2 011,28	Imediato	28-08-2023	Ajuste Direto Simplificado			N	N	N			01-09-2023	2 011,28	0,00	0,00	0,00	0,00	2 011,28	0,00	0,00	0,00	0,00		
O CARRILHÃO - ASSOC CULT INFORMAÇÃO REGIONAL MAFRA	501356339	Aquisição de serviços		Bens e serv. - Ajuste direto	28-11-2023	260,00	319,80	Imediato	28-11-2023	Ajuste Direto Simplificado			N	N	N			21-12-2023	319,80	0,00	0,00	0,00	0,00	319,80	0,00	0,00	0,00	0,00		
BMF - Engenharia e Serviços, LDA.	505481782	Aquisição de serviços		Bens e serv. - Ajuste direto	09-05-2023	971,25	1 194,64	Imediato	09-05-2023	Ajuste Direto Simplificado			N	N	N			26-05-2023	1 194,64	0,00	0,00	0,00	0,00	1 194,64	0,00	0,00	0,00	0,00		
VIVEIROS BATALHA, LDA	506442322	Aquisição de bens		Bens e serv. - Ajuste direto	22-11-2023	772,80	819,17	Imediato	22-11-2023	Ajuste Direto Simplificado			N	N	N			29-12-2023	819,17	0,00	0,00	0,00	0,00	819,17	0,00	0,00	0,00	0,00		
BCM BRICOLAGE S A-LEROY MERLIN MAFRA	506848558	Aquisição de bens		Bens e serv. - Ajuste direto	03-02-2023	618,68	760,98	Imediato	03-02-2023	Ajuste Direto Simplificado			N	N	N			16-03-2023	760,98	0,00	0,00	0,00	0,00	760,98	0,00	0,00	0,00	0,00		
BCM BRICOLAGE S A-LEROY MERLIN MAFRA	506848558	Aquisição de bens		Bens e serv. - Ajuste direto	31-05-2023	39,85	49,02	Imediato	31-05-2023	Ajuste Direto Simplificado			N	N	N			26-06-2023	49,02	0,00	0,00	0,00	0,00	49,02	0,00	0,00	0,00	0,00		
VILA GALÉ - SOCIEDADE DE EMPREENDIMENTOS TURISTICO	501697276	Aquisição de serviços		Bens e serv. - Ajuste direto	08-09-2023	4 125,00	4 758,75	Imediato	08-09-2023	Ajuste Direto Simplificado			N	N	N			03-11-2023	4 565,00	0,00	0,00	0,00	0,00	4 565,00	0,00	0,00	0,00	0,00		
CARLOS ALBERTO ANDRÉ BATALHA, LDA	513625119	Aquisição de bens		Bens e serv. - Ajuste direto	23-11-2023	85,20	104,80	Imediato	23-11-2023	Ajuste Direto Simplificado			N	N	N			28-12-2023	104,80	0,00	0,00	0,00	0,00	104,80	0,00	0,00	0,00	0,00		
O CARRILHÃO - ASSOC CULT INFORMAÇÃO REGIONAL MAFRA	501356339	Aquisição de serviços		Bens e serv. - Ajuste direto	13-07-2023	65,00	79,95	Imediato	13-07-2023	Ajuste Direto Simplificado			N	N	N			03-08-2023	79,95	0,00	0,00	0,00	0,00	79,95	0,00	0,00	0,00	0,00		
SISTEMAS DO FUTURO - MULTIMÉDIA, GESTÃO ARTE, LDA	503622788	Aquisição de serviços	4501100	Bens e serv. - Ajuste direto	23-04-2020	10 684,80	13 142,30	1095 dias	30-04-2020	Ajuste Direto			N	N	N			17-12-2020	2 190,38	0,00	0,00	0,00	0,00	13 142,28	0,00	0,00	0,00	0,00		
ASSOCIAÇÃO BANDEIRA AZUL DA EUROPA	502344652	Aquisição de serviços		Bens e serv. - Ajuste direto	05-05-2023	720,00	720,00	Imediato	05-05-2023	Ajuste Direto Simplificado			N	N	N			30-05-2023	720,00	0,00	0,00	0,00	0,00	720,00	0,00	0,00	0,00	0,00		
REFUGIO DO MAR, LDA	509623980	Aquisição de bens		Bens e serv. - Ajuste direto	14-12-2022	621,70	659,00	Imediato	14-12-2022	Ajuste Direto Simplificado			N	N	N			08-02-2023	609,30	0,00	0,00	0,00	0,00	609,30	0,00	0,00	0,00	0,00		
Associação Dança do Tempo	509962181	Aquisição de serviços		Bens e serv. - Ajuste direto	21-07-2023	214,24	214,24	Imediato	21-07-2023	Ajuste Direto Simplificado			N	N	N			25-07-2023	214,24	0,00	0,00	0,00	0,00	214,24	0,00	0,00	0,00	0,00		
VITOR MANUEL DOS REIS VITORINO	169971023	Aquisição de bens		Bens e serv. - Ajuste direto	05-09-2023	240,00	295,20	Imediato	05-09-2023	Ajuste Direto Simplificado			N	N	N			28-11-2023	295,20	0,00	0,00	0,00	0,00	295,20	0,00	0,00	0,00	0,00		
A UM - EQUIPAMENTO E MATERIAL DE ESCRITÓRIO, LDA	502129425	Aquisição de bens	6534586	Bens e serv. - Ajuste direto	30-05-2023	12 996,06	15 985,15	184 dias	31-05-2023	Ajuste Direto			N	N	N			18-07-2023	11 123,07	0,00	0,00	0,00	0,00	11 123,07	0,00	0,00	0,00	0,00		
A.H.P.-INFORMÁTICA E SERVIÇOS S.A.	502863595	Locação de bens	5810955	Bens e Serviços	18-05-2022	139 937,28	172 122,85	24 meses	19-05-2022	Concurso Público			N	N	N			27-07-2022	87 274,28	0,00	0,00	0,00	0,00	144 648,60	0,00	0,00	0,00	0,00		
ELECTROMAFRA DE PESCA & AIRES LDA	502995475	Aquisição de bens		Bens e serv. - Ajuste direto	17-10-2023	1 806,10	2 221,50	Imediato	17-10-2023	Ajuste Direto Simplificado			N	N	N			28-11-2023	2 221,50	0,00	0,00	0,00	0,00	2 221,50	0,00	0,00	0,00	0,00		
PNEUS GAMA - COMÉRCIO DE PNEUS, LDA	503866342	Aquisição de serviços		Bens e serv. - Ajuste direto	08-02-2023	1 689,76	2 078,40	Imediato	08-02-2023	Ajuste Direto Simplificado			N	N	N			28-09-2023	2 078,40	0,00	0,00	0,00	0,00	2 078,40	0,00	0,00	0,00	0,00		
Centro Ciência Viva de Estremoz	504374400	Aquisição de serviços		Bens e serv. - Ajuste direto	04-05-2023	1 362,50	1 362,50	Imediato	04-05-2023	Ajuste Direto Simplificado			N	N	N			27-06-2023	1 362,50	0,00	0,00	0,00	0,00	1 362,50	0,00	0,00	0,00	0,00		
Deloitte Tax, S.A	516189743	Aquisição de serviços	6500333	Bens e serv. - Consulta Prévia	12-06-2023	50 000,00	61 500,00	1096 dias	13-06-2023	Consulta Prévia			N	N	N			03-07-2023	12 300,00	0,00	0,00	0,00	0,00	12 300,00	0,00	0,00	0,00	0,00		
O CARRILHÃO - ASSOC CULT INFORMAÇÃO REGIONAL MAFRA	501356339	Aquisição de serviços		Bens e serv. - Ajuste direto	23-01-2023	80,00	98,40	Imediato	23-01-2023	Ajuste Direto Simplificado			N	N	N			03-03-2023	98,40	0,00	0,00	0,00	0,00	98,40	0,00	0,00	0,00	0,00		
AUTO TRANSPORTES SANTO ESTEVÃO, LDA.	501393862	Aquisição de serviços		Bens e serv. - Ajuste direto	15-06-2023	448,31	475,00	Imediato	15-06-2023	Ajuste Direto Simplificado			N	N	N			22-06-2023	475,00	0,00	0,00	0,00	0,00	475,00	0,00	0,00	0,00	0,00		
																			28 227 008,31	638 770,81	392 641,28	0,00	0,00	44 903 840,03	654 741,54	1 409 506,49	0,00	0,00	

Situação dos Contratos

Exercício: 2023

Valores em EUR

Entidade				Contrato						Procedimento de contratação	Visto do Tribunal de Contas		MEPP Lei nº 30/2021	Contratos Adicionais	Contratos COVID-19	Comunicação ao Tribunal Contas		Data do primeiro pagamento	Pagamentos no período					Pagamentos acumulados					Observações
Designação	NIPC	Tipo	ID	Objeto	Data	Valor do Contrato	Preço contratual	Prazo Execução	Início da execução (física)		Número do Registo	Data	S/N	S/N	S/N	Nº de registo	Data		Trabalhos normais	Revisão de preços	Trabalhos / serviços / fornecimento. complement.	Trabalhos de suprimento de erros e omissões	Outros trabalhos, incluindo os trabalhos a menos	Trabalhos normais	Revisão de preços	Trabalhos / serviços / fornecimento. complement.	Trabalhos de suprimento de erros e omissões	Outros trabalhos, incluindo os trabalhos a menos	
AUTO TRANSPORTES SANTO ESTEVÃO, LDA.	501393862	Aquisição de serviços		Bens e serv. - Ajuste direto	16-05-2023	2 075,47	2 200,00	Imediato	16-05-2023	Ajuste Direto Simplificado			N	N	N			14-06-2023	2 200,00	0,00	0,00	0,00	0,00	2 200,00	0,00	0,00	0,00	0,00	
AUTO TRANSPORTES SANTO ESTEVÃO, LDA.	501393862	Aquisição de serviços		Bens e serv. - Ajuste direto	31-03-2023	235,85	250,00	Imediato	31-03-2023	Ajuste Direto Simplificado			N	N	N			29-06-2023	250,00	0,00	0,00	0,00	0,00	250,00	0,00	0,00	0,00	0,00	
Instituto Gregoriano de Lisboa	501510176	Aquisição de serviços		Bens e serv. - Ajuste direto	10-04-2023	450,00	450,00	Imediato	10-04-2023	Ajuste Direto Simplificado			N	N	N			25-05-2023	450,00	0,00	0,00	0,00	0,00	450,00	0,00	0,00	0,00	0,00	
Almovi-Maquinas e Equipamentos Lda	501561811	Aquisição de serviços		Bens e serv. - Ajuste direto	07-03-2023	1 843,20	2 267,14	Imediato	07-03-2023	Ajuste Direto Simplificado			N	N	N			01-08-2023	2 267,14	0,00	0,00	0,00	0,00	2 267,14	0,00	0,00	0,00	0,00	
O CARRILHÃO - ASSOC CULT INFORMAÇÃO REGIONAL MAFRA	501356339	Aquisição de serviços		Bens e serv. - Ajuste direto	28-07-2023	73,00	89,79	Imediato	28-07-2023	Ajuste Direto Simplificado			N	N	N			14-08-2023	89,79	0,00	0,00	0,00	0,00	89,79	0,00	0,00	0,00	0,00	
O CARRILHÃO - ASSOC CULT INFORMAÇÃO REGIONAL MAFRA	501356339	Aquisição de serviços		Bens e serv. - Ajuste direto	08-05-2023	140,00	172,20	Imediato	08-05-2023	Ajuste Direto Simplificado			N	N	N			30-05-2023	172,20	0,00	0,00	0,00	0,00	172,20	0,00	0,00	0,00	0,00	
O CARRILHÃO - ASSOC CULT INFORMAÇÃO REGIONAL MAFRA	501356339	Aquisição de serviços		Bens e serv. - Ajuste direto	29-03-2023	65,00	79,95	Imediato	29-03-2023	Ajuste Direto Simplificado			N	N	N			20-04-2023	79,95	0,00	0,00	0,00	0,00	79,95	0,00	0,00	0,00	0,00	
AUTO TRANSPORTES SANTO ESTEVÃO, LDA.	501393862	Aquisição de serviços		Bens e serv. - Ajuste direto	19-01-2023	566,04	600,00	Imediato	19-01-2023	Ajuste Direto Simplificado			N	N	N			08-03-2023	600,00	0,00	0,00	0,00	0,00	600,00	0,00	0,00	0,00	0,00	
AUTO TRANSPORTES SANTO ESTEVÃO, LDA.	501393862	Aquisição de serviços	5290176	Bens e Serviços	10-08-2021	116 289,00	123 266,34	1095 dias	11-08-2021	Concurso Público Comunitário	39255/2021	26-10-2021	N	N	N			10-12-2021	39 813,36	0,00	0,00	0,00	0,00	89 214,34	0,00	0,00	0,00	0,00	
J. BARREIRA ABRANTES,Seg. C. Incêndio, Unip.Lda	510464890	Aquisição de serviços	5636949	Bens e serv. - Ajuste direto	08-11-2021	7 840,00	9 643,20	53 dias	21-10-2021	Ajuste Direto			N	N	N			18-04-2023	3 739,20	0,00	0,00	0,00	0,00	3 739,20	0,00	0,00	0,00	0,00	
NADEJDA GINDEA	283479833	Aquisição de serviços	6801554	Bens e serv. - Ajuste direto	29-11-2023	9 720,80	9 720,80	244 dias	04-12-2023	Ajuste Direto			N	N	N			21-12-2023	1 215,10	0,00	0,00	0,00	0,00	1 215,10	0,00	0,00	0,00	0,00	
BCM BRICOLAGE S A-LEROY MERLIN MAFRA	506848558	Locação de bens		Bens e serv. - Ajuste direto	23-05-2023	65,77	80,90	Imediato	23-05-2023	Ajuste Direto Simplificado			N	N	N			14-12-2023	80,89	0,00	0,00	0,00	0,00	80,89	0,00	0,00	0,00	0,00	
BOR - BANDEIRAS E MASTROS S A	507970578	Aquisição de bens		Bens e serv. - Ajuste direto	09-02-2023	787,02	968,03	Imediato	09-02-2023	Ajuste Direto Simplificado			N	N	N			31-07-2023	968,03	0,00	0,00	0,00	0,00	968,03	0,00	0,00	0,00	0,00	
FRESH DOMUS, UNIPESSOAL LDA	515138266	Aquisição de bens	6464557	Bens e serv. - Ajuste direto	26-04-2023	19 950,00	24 538,50	90 dias	27-04-2023	Ajuste Direto			N	N	N			22-11-2023	12 269,25	0,00	0,00	0,00	0,00	12 269,25	0,00	0,00	0,00	0,00	
Infinity Make Lda.	513373225	Aquisição de bens		Bens e serv. - Ajuste direto	07-11-2022	3 400,00	4 182,00	Imediato	07-11-2022	Ajuste Direto Simplificado			N	N	N			23-12-2022	2 091,00	0,00	0,00	0,00	0,00	4 182,00	0,00	0,00	0,00	0,00	
GAZOESTE - COMÉRCIO DE COMBUSTIVEIS, LDA	501543481	Aquisição de bens		Bens e serv. - Ajuste direto	30-11-2022	593,33	729,80	Imediato	30-11-2022	Ajuste Direto Simplificado			N	N	N			16-03-2023	729,80	0,00	0,00	0,00	0,00	729,80	0,00	0,00	0,00	0,00	
VECOURBANDESIGN, UNIPESSOAL, LDA	505070022	Aquisição de bens		Bens e serv. - Ajuste direto	10-03-2023	850,00	1 045,50	Imediato	10-03-2023	Ajuste Direto Simplificado			N	N	N			19-04-2023	1 045,50	0,00	0,00	0,00	0,00	1 045,50	0,00	0,00	0,00	0,00	
TERRUM - JARDINAGEM UNIPESSOAL, LDA	505875039	Aquisição de serviços	6693704	Bens e serv. - Consulta Prévia	13-10-2023	74 950,00	92 065,50	201 dias	08-11-2023	Consulta Prévia			N	N	N			22-12-2023	73 370,00	0,00	0,00	0,00	0,00	73 370,00	0,00	0,00	0,00	0,00	
OCUBO	506810720	Aquisição de serviços		Bens e serv. - Ajuste direto	15-11-2023	1 340,00	1 648,20	Imediato	15-11-2023	Ajuste Direto Simplificado			N	N	N			27-12-2023	1 648,20	0,00	0,00	0,00	0,00	1 648,20	0,00	0,00	0,00	0,00	
JOAQUIM CARACOL, ARQUITECTO, LDA	507407857	Aquisição de serviços	6560322	Bens e Serviços	30-08-2023	210 000,00	258 300,00	60 dias	31-08-2023	Consulta Prévia Simplificada			S	N	N			07-12-2023	245 385,00	0,00	0,00	0,00	0,00	245 385,00	0,00	0,00	0,00	0,00	
TURISPRAIA - EMPRESA DE TRANSPORTES, LDA.	500677751	Aquisição de serviços		Bens e serv. - Ajuste direto	08-02-2023	4 716,98	5 000,00	Imediato	08-02-2023	Ajuste Direto Simplificado			N	N	N			30-03-2023	5 000,00	0,00	0,00	0,00	0,00	5 000,00	0,00	0,00	0,00	0,00	
TURISPRAIA - EMPRESA DE TRANSPORTES, LDA.	500677751	Aquisição de serviços		Bens e serv. - Ajuste direto	08-03-2023	566,04	600,00	Imediato	08-03-2023	Ajuste Direto Simplificado			N	N	N			21-03-2023	600,00	0,00	0,00	0,00	0,00	600,00	0,00	0,00	0,00	0,00	
RONOX - COMERCIO DE EQUIPAMENTOS HOTELEIROS, LDA	501694005	Aquisição de bens		Bens e serv. - Ajuste direto	03-02-2023	987,70	1 214,87	Imediato	03-02-2023	Ajuste Direto Simplificado			N	N	N			21-03-2023	1 214,87	0,00	0,00	0,00	0,00	1 214,87	0,00	0,00	0,00	0,00	
PLASOESTE-SOCIEDADE TRANSFORMADORA DE PLASTICOS, L	501768319	Aquisição de bens		Bens e serv. - Ajuste direto	10-02-2023	145,00	178,35	Imediato	10-02-2023	Ajuste Direto Simplificado			N	N	N			21-03-2023	178,35	0,00	0,00	0,00	0,00	178,35	0,00	0,00	0,00	0,00	
Maria Krunic	BE9904245 [illegible]	Aquisição de serviços		Bens e serv. - Ajuste direto	08-08-2023	675,00	675,00	Imediato	08-08-2023	Ajuste Direto Simplificado			N	N	N			28-12-2023	675,00	0,00	0,00	0,00	0,00	675,00	0,00	0,00	0,00	0,00	
TURILIMA-EMPRENDIM. TURIST S DO VALE DO LIMA, S.A.	503091200	Aquisição de serviços		Bens e serv. - Ajuste direto	09-11-2023	65,11	68,84	Imediato	09-11-2023	Ajuste Direto Simplificado			N	N	N			13-12-2023	68,84	0,00	0,00	0,00	0,00	68,84	0,00	0,00	0,00	0,00	
Mind- Software Multimédia e Industrial, Lda.	503857769	Aquisição de serviços	6626109	Critérios materiais	25-07-2023	56 650,00	69 679,50	36 meses	26-07-2023	Ajuste Direto			N	N	N			08-11-2023	20 946,90	0,00	0,00	0,00	0,00	20 946,90	0,00	0,00	0,00	0,00	
Exacta Versão, Lda.	509887333	Aquisição de serviços		Bens e serv. - Ajuste direto	31-05-2023	4 842,50	5 956,28	Imediato	31-05-2023	Ajuste Direto Simplificado			N	N	N			02-11-2023	5 956,28	0,00	0,00	0,00	0,00	5 956,28	0,00	0,00	0,00	0,00	
Exacta Versão, Lda.	509887333	Aquisição de bens		Bens e serv. - Ajuste direto	14-11-2023	1 884,79	2 318,29	Imediato	14-11-2023	Ajuste Direto Simplificado			N	N	N			07-12-2023	1 983,99	0,00	0,00	0,00	0,00	1 983,99	0,00	0,00	0,00	0,00	
																			28 652 096,95	638 770,81	392 641,28	0,00	0,00	45 380 420,65	654 741,54	1 409 506,49	0,00	0,00	

Situação dos Contratos

Exercício: 2023

Valores em EUR

Entidade		Contrato									Visto do Tribunal de Contas		MCCP Lei nº 30/2021	Contratos Adicionais	Contratos COVID-19	Comunicação ao Tribunal Contas		Data do primeiro pagamento	Pagamentos no período					Pagamentos acumulados					Observações
Designação	NIPC	Tipo	ID	Objeto	Data	Valor do Contrato	Preço contratual	Prazo Execução	Início da execução (física)	Procedimento de contratação	Número do Registo	Data	S/N	S/N	S/N	Nº de registo	Data		Trabalhos normais	Revisão de preços	Trabalhos / serviços / forneciment. complement.	Trabalhos de suprimento de erros e omissões	Outros trabalhos, incluindo os trabalhos a menos	Trabalhos normais	Revisão de preços	Trabalhos / serviços / forneciment. complement.	Trabalhos de suprimento de erros e omissões	Outros trabalhos, incluindo os trabalhos a menos	
Biciway-Soluções de Mob. Bicicleta, Unipessoal Lda	513139621	Aquisição de bens		Bens e serv. - Ajuste direto	02-02-2023	173,00	212,79	Imediato	02-02-2023	Ajuste Direto Simplificado			N	N	N			21-12-2023	212,79	0,00	0,00	0,00	0,00	212,79	0,00	0,00	0,00	0,00	
Biciway-Soluções de Mob. Bicicleta, Unipessoal Lda	513139621	Aquisição de bens		Bens e serv. - Ajuste direto	21-04-2023	3 049,00	3 750,27	Imediato	21-04-2023	Ajuste Direto Simplificado			N	N	N			27-12-2023	3 750,27	0,00	0,00	0,00	0,00	3 750,27	0,00	0,00	0,00	0,00	
IKEA PORTUGAL - MÓVEIS E DECORAÇÃO, LDA.	505416654	Aquisição de bens		Bens e serv. - Ajuste direto	17-05-2023	138,21	170,00	Imediato	17-05-2023	Ajuste Direto Simplificado			N	N	N			06-07-2023	170,00	0,00	0,00	0,00	0,00	170,00	0,00	0,00	0,00	0,00	
VITORIRALVES, UNIPESSOAL, LDA.	513077960	Empreitada de obras públicas	6669509	Empreitadas	30-11-2023	207 754,47	220 219,74	120 dias	04-12-2023	Concurso Público			N	N	N			21-12-2023	65 874,95	0,00	0,00	0,00	0,00	65 874,95	0,00	0,00	0,00	0,00	
GRAVITY BALANCE UNIPESSOAL, LDA	513520848	Aquisição de serviços	6575364	Bens e serv. - Consulta Prévia	21-06-2023	8 660,00	10 651,80	11 dias	21-06-2023	Consulta Prévia			N	N	N			06-07-2023	10 651,80	0,00	0,00	0,00	0,00	10 651,80	0,00	0,00	0,00	0,00	
GRAFICA SOBREIRENSE - ARTES GRAFICAS, LDA	508798507	Aquisição de bens		Bens e serv. - Ajuste direto	22-11-2023	970,00	1 193,10	Imediato	22-11-2023	Ajuste Direto Simplificado			N	N	N			29-12-2023	1 193,10	0,00	0,00	0,00	0,00	1 193,10	0,00	0,00	0,00	0,00	
GRAFICA SOBREIRENSE - ARTES GRAFICAS, LDA	508798507	Aquisição de serviços		Bens e serv. - Ajuste direto	23-02-2023	225,00	276,75	Imediato	23-02-2023	Ajuste Direto Simplificado			N	N	N			14-03-2023	276,75	0,00	0,00	0,00	0,00	276,75	0,00	0,00	0,00	0,00	
GRAFICA SOBREIRENSE - ARTES GRAFICAS, LDA	508798507	Aquisição de serviços		Bens e serv. - Ajuste direto	10-02-2023	105,00	129,15	Imediato	10-02-2023	Ajuste Direto Simplificado			N	N	N			07-03-2023	129,15	0,00	0,00	0,00	0,00	129,15	0,00	0,00	0,00	0,00	
GRAFICA SOBREIRENSE - ARTES GRAFICAS, LDA	508798507	Aquisição de serviços		Bens e serv. - Ajuste direto	11-08-2023	520,00	639,60	Imediato	11-08-2023	Ajuste Direto Simplificado			N	N	N			24-08-2023	639,60	0,00	0,00	0,00	0,00	639,60	0,00	0,00	0,00	0,00	
Instituto de Gestao e Administração Publica-Igap	502117524	Aquisição de serviços		Bens e serv. - Ajuste direto	03-10-2023	30,00	30,00	Imediato	03-10-2023	Ajuste Direto Simplificado			N	N	N			29-11-2023	30,00	0,00	0,00	0,00	0,00	30,00	0,00	0,00	0,00	0,00	
Instituto de Gestao e Administração Publica-Igap	502117524	Aquisição de serviços		Bens e serv. - Ajuste direto	20-02-2023	120,00	120,00	Imediato	20-02-2023	Ajuste Direto Simplificado			N	N	N			09-05-2023	120,00	0,00	0,00	0,00	0,00	120,00	0,00	0,00	0,00	0,00	
CULTUR'CANTO ASSOCIAÇÃO CULTURAL	513422064	Aquisição de serviços		Critérios materiais	21-03-2023	1 000,00	1 230,00	Imediato	21-03-2023	Ajuste Direto Simplificado			N	N	N			04-04-2023	1 230,00	0,00	0,00	0,00	0,00	1 230,00	0,00	0,00	0,00	0,00	
CULTUR'CANTO ASSOCIAÇÃO CULTURAL	513422064	Aquisição de serviços	6229658	Critérios materiais	12-12-2022	12 800,00	15 744,00	30 dias	01-12-2022	Ajuste Direto			N	N	N			25-01-2023	15 744,00	0,00	0,00	0,00	0,00	15 744,00	0,00	0,00	0,00	0,00	
MARGARIDA DE JESUS RODRIGUES OLIVEIRA	208552545	Aquisição de serviços		Bens e serv. - Ajuste direto	14-12-2022	300,00	300,00	Imediato	14-12-2022	Ajuste Direto Simplificado			N	N	N			06-02-2023	300,00	0,00	0,00	0,00	0,00	300,00	0,00	0,00	0,00	0,00	
MARGARIDA DE JESUS RODRIGUES OLIVEIRA	208552545	Aquisição de serviços		Critérios materiais	23-08-2023	300,00	300,00	Imediato	23-08-2023	Ajuste Direto Simplificado			N	N	N			27-09-2023	300,00	0,00	0,00	0,00	0,00	300,00	0,00	0,00	0,00	0,00	
Bragmaia - Sociedade Transformação de Ferro S.A	507443888	Aquisição de bens		Bens e serv. - Ajuste direto	31-05-2023	32,31	39,74	Imediato	31-05-2023	Ajuste Direto Simplificado			N	N	N			12-07-2023	39,74	0,00	0,00	0,00	0,00	39,74	0,00	0,00	0,00	0,00	
JOANA ISABEL FERREIRA DE CASTRO SERRÃO	222521708	Aquisição de serviços		Bens e serv. - Ajuste direto	11-05-2023	1 000,00	1 000,00	Imediato	11-05-2023	Ajuste Direto Simplificado			N	N	N			12-06-2023	1 000,00	0,00	0,00	0,00	0,00	1 000,00	0,00	0,00	0,00	0,00	
QUASE ADEGA, UNIPESSOAL, LDA	510921272	Aquisição de serviços	6624858	Bens e serv. - Consulta Prévia	30-06-2023	2 900,00	3 567,00	1 dia	30-06-2023	Consulta Prévia			N	N	N			01-08-2023	3 567,00	0,00	0,00	0,00	0,00	3 567,00	0,00	0,00	0,00	0,00	
DM ATELIER PORTUGUÊS DE ORGANARIA UNIPESSOL, LDA	512058628	Aquisição de serviços		Bens e serv. - Ajuste direto	28-07-2022	650,00	799,50	Imediato	28-07-2022	Ajuste Direto Simplificado			N	N	N			27-09-2023	799,50	0,00	0,00	0,00	0,00	799,50	0,00	0,00	0,00	0,00	
DM ATELIER PORTUGUÊS DE ORGANARIA UNIPESSOL, LDA	512058628	Aquisição de serviços		Critérios materiais	31-10-2023	300,00	369,00	Imediato	31-10-2023	Ajuste Direto Simplificado			N	N	N			27-12-2023	369,00	0,00	0,00	0,00	0,00	369,00	0,00	0,00	0,00	0,00	
Arepo - Associação de Ópera e Artes Contemporâneas	515465283	Aquisição de serviços		Bens e serv. - Ajuste direto	13-10-2023	3 500,00	3 500,00	Imediato	13-10-2023	Ajuste Direto Simplificado			N	N	N			20-11-2023	3 500,00	0,00	0,00	0,00	0,00	3 500,00	0,00	0,00	0,00	0,00	
Knowledge Inside Lda	507634667	Aquisição de bens	6283451	Bens e serv. - Ajuste direto	12-01-2023	9 530,50	11 722,52	5 dias	20-01-2023	Ajuste Direto			N	N	N			09-03-2023	11 722,52	0,00	0,00	0,00	0,00	11 722,52	0,00	0,00	0,00	0,00	
SMALLTRAM, UNIPESSOAL LDA	510144810	Aquisição de serviços	6624364	Bens e serv. - Ajuste direto	13-07-2023	6 898,00	8 484,54	3 dias	13-07-2023	Ajuste Direto			N	N	N			03-10-2023	8 484,54	0,00	0,00	0,00	0,00	8 484,54	0,00	0,00	0,00	0,00	
ASSOCIAÇÃO HISTÓRIAS DESENHADAS	504353640	Aquisição de serviços		Bens e serv. - Ajuste direto	20-09-2023	390,00	390,00	Imediato	20-09-2023	Ajuste Direto Simplificado			N	N	N			15-11-2023	390,00	0,00	0,00	0,00	0,00	390,00	0,00	0,00	0,00	0,00	
Estamos a Pensar - Associação Cultural	514728124	Aquisição de serviços		Bens e serv. - Ajuste direto	21-09-2023	1 100,00	1 100,00	Imediato	21-09-2023	Ajuste Direto Simplificado			N	N	N			07-12-2023	1 100,00	0,00	0,00	0,00	0,00	1 100,00	0,00	0,00	0,00	0,00	
FUTURBRAIN CENTRO DE FORMAÇÃO LDA	505042657	Aquisição de serviços		Bens e serv. - Ajuste direto	31-07-2023	3 840,00	3 840,00	Imediato	31-07-2023	Ajuste Direto Simplificado			N	N	N			29-09-2023	3 840,00	0,00	0,00	0,00	0,00	3 840,00	0,00	0,00	0,00	0,00	
INSTITUTO PORTUGUÊS DO DESPORTO E JUVENTUDE, I.P.	510089224	Aquisição de serviços		Bens e serv. - Ajuste direto	03-10-2023	60,00	60,00	Imediato	03-10-2023	Ajuste Direto Simplificado			N	N	N			12-10-2023	60,00	0,00	0,00	0,00	0,00	60,00	0,00	0,00	0,00	0,00	
CARLOS CALADO, UNIPESSOAL LDA	515434280	Aquisição de serviços	6396492	Bens e serv. - Consulta Prévia	14-03-2023	18 900,00	23 247,00	366 dias	15-03-2023	Consulta Prévia			N	N	N			17-07-2023	23 197,80	0,00	0,00	0,00	0,00	23 197,80	0,00	0,00	0,00	0,00	
PRETEND'ALCANÇAR - ASSOCIAÇÃO IMPRENSA REGIONAL	513525254	Aquisição de serviços		Bens e serv. - Ajuste direto	27-09-2023	630,00	630,00	Imediato	27-09-2023	Ajuste Direto Simplificado			N	N	N			03-11-2023	630,00	0,00	0,00	0,00	0,00	630,00	0,00	0,00	0,00	0,00	
																			28 811 419,46	638 770,81	392 641,28	0,00	0,00	45 539 743,16	654 741,54	1 409 506,49	0,00	0,00	

Situação dos Contratos

Exercício: 2023

Valores em EUR

Entidade				Contrato						Visto do Tribunal de Contas		MCP Lei nº 30/2021	Contratos Adicionais	Contratos COVID-19	Comunicação ao Tribunal Contas		Data do primeiro pagamento	Pagamentos no período					Pagamentos acumulados					Observações
Designação	NIPC	Tipo	ID	Objeto	Data	Valor do Contrato	Preço contratual	Prazo Execução	Início da execução (física)	Procedimento de contratação	Número do Registo	Data	S/N	S/N	S/N	Nº de registo	Data		Trabalhos normais	Revisão de preços	Trabalhos / serviços / forneciment. complement.	Trabalhos de suprimento de erros e omissões	Outros trabalhos, incluindo os trabalhos a menos	Trabalhos normais	Revisão de preços	Trabalhos / serviços / forneciment. complement.	Trabalhos de suprimento de erros e omissões	Outros trabalhos, incluindo os trabalhos a menos	
PRETEND'ALCANÇAR - ASSOCIAÇÃO IMPRENSA REGIONAL	513525254	Aquisição de serviços		Bens e serv. - Ajuste direto	16-08-2023	500,00	500,00	Imediato	16-08-2023	Ajuste Direto Simplificado			N	N	N			30-08-2023	500,00	0,00	0,00	0,00	0,00	500,00	0,00	0,00	0,00	0,00	
ALEXANDRE MANUEL PARDAL RODRIGUES	126997845	Aquisição de serviços		Bens e serv. - Ajuste direto	14-08-2023	250,00	307,50	Imediato	14-08-2023	Ajuste Direto Simplificado			N	N	N			26-10-2023	307,50	0,00	0,00	0,00	0,00	307,50	0,00	0,00	0,00	0,00	
Bicicultura, CRL	515351164	Aquisição de serviços	6735582	Bens e serv. - Consulta Prévia	13-10-2023	50 685,00	62 342,55	731 dias	16-10-2023	Consulta Prévia			N	N	N			30-11-2023	4 250,62	0,00	0,00	0,00	0,00	4 250,62	0,00	0,00	0,00	0,00	
Mundos Cruzados-Agenciamento Prod. Espet. Lda	516275224	Aquisição de serviços	6247589	Critérios materiais	29-12-2022	10 000,00	12 300,00	2 dias	04-01-2022	Ajuste Direto			N	N	N			13-02-2023	12 300,00	0,00	0,00	0,00	0,00	12 300,00	0,00	0,00	0,00	0,00	
QUASE ADEGA, UNIPESSOAL, LDA	510921272	Aquisição de serviços	6240052	Bens e serv. - Consulta Prévia	15-12-2022	830,98	946,00	1 dia	15-12-2022	Consulta Prévia			N	N	N			17-02-2023	946,00	0,00	0,00	0,00	0,00	946,00	0,00	0,00	0,00	0,00	
Lumidee Portugal, Lda	510944400	Aquisição de bens		Bens e serv. - Ajuste direto	05-06-2023	1 729,00	2 126,67	Imediato	05-06-2023	Ajuste Direto Simplificado			N	N	N			21-06-2023	2 126,67	0,00	0,00	0,00	0,00	2 126,67	0,00	0,00	0,00	0,00	
Paulo Jorge Pinto Moreiras	193050447	Aquisição de serviços		Critérios materiais	18-10-2023	410,00	410,00	Imediato	18-10-2023	Ajuste Direto Simplificado			N	N	N			20-11-2023	410,00	0,00	0,00	0,00	0,00	410,00	0,00	0,00	0,00	0,00	
UNILAVA - LAVANDARIA E LIMPEZA A SECO, LDA.	505133008	Aquisição de serviços		Bens e serv. - Ajuste direto	16-03-2023	1 418,04	1 744,19	Imediato	16-03-2023	Ajuste Direto Simplificado			N	N	N			06-10-2023	423,05	0,00	0,00	0,00	0,00	423,05	0,00	0,00	0,00	0,00	
DD GOMES-INSTALAÇÕES ELÉCTRICAS, S.A.	507675932	Aquisição de bens		Bens e serv. - Ajuste direto	18-12-2023	1 050,00	1 291,50	Imediato	18-12-2023	Ajuste Direto Simplificado			N	N	N			28-12-2023	1 291,50	0,00	0,00	0,00	0,00	1 291,50	0,00	0,00	0,00	0,00	
Inokem Lda	508142750	Aquisição de bens		Bens e serv. - Ajuste direto	31-07-2023	195,70	240,71	Imediato	31-07-2023	Ajuste Direto Simplificado			N	N	N			17-08-2023	240,71	0,00	0,00	0,00	0,00	240,71	0,00	0,00	0,00	0,00	
FERNANDO REIS MONTAGEM DE CARPINTARIA, LDA	508840740	Empreitada de obras públicas	5316323	Empreitadas - Consulta Prévia	24-06-2021	95 799,50	101 547,47	40 DIAS	01-07-2021	Consulta Prévia			N	N	N			31-08-2021	0,00	2 118,92	0,00	0,00	0,00	101 547,47	2 118,92	0,00	0,00	0,00	
APOGESD-ASSOCIAÇÃO PORTUGUESA GESTÃO DE DESPORTO	503901644	Aquisição de serviços		Bens e serv. - Ajuste direto	09-11-2023	120,00	120,00	Imediato	09-11-2023	Ajuste Direto Simplificado			N	N	N			06-12-2023	120,00	0,00	0,00	0,00	0,00	120,00	0,00	0,00	0,00	0,00	
CASA DAS BANDEIRAS-CENTRAL DE BANDEIRAS LDA	500339643	Aquisição de serviços		Bens e serv. - Ajuste direto	09-06-2023	1 560,00	1 918,80	Imediato	09-06-2023	Ajuste Direto Simplificado			N	N	N			06-07-2023	1 918,80	0,00	0,00	0,00	0,00	1 918,80	0,00	0,00	0,00	0,00	
IMPRENSA NACIONAL-CASA DA MOEDA, S.A.	500792887	Aquisição de serviços		Bens e serv. - Ajuste direto	16-11-2022	431,98	531,34	Imediato	16-11-2022	Ajuste Direto Simplificado			N	N	N			14-03-2023	531,34	0,00	0,00	0,00	0,00	531,34	0,00	0,00	0,00	0,00	
CRISTÓVÃO & RÓIS, LDA.	501324119	Aquisição de bens		Bens e serv. - Ajuste direto	09-12-2022	495,00	608,85	Imediato	09-12-2022	Ajuste Direto Simplificado			N	N	N			22-02-2023	608,85	0,00	0,00	0,00	0,00	608,85	0,00	0,00	0,00	0,00	
O CARRILHÃO - ASSOC CULT INFORMAÇÃO REGIONAL MAFRA	501356339	Aquisição de serviços		Bens e serv. - Ajuste direto	18-01-2023	100,00	123,00	Imediato	18-01-2023	Ajuste Direto Simplificado			N	N	N			01-03-2023	123,00	0,00	0,00	0,00	0,00	123,00	0,00	0,00	0,00	0,00	
FUNDAÇÃO FEFAL-FUND.ESTUDOS F. AUTARQUIAS LOCAIS	514452820	Aquisição de serviços		Bens e serv. - Ajuste direto	16-11-2023	80,00	80,00	Imediato	16-11-2023	Ajuste Direto Simplificado			N	N	N			30-11-2023	80,00	0,00	0,00	0,00	0,00	80,00	0,00	0,00	0,00	0,00	
FUNDAÇÃO FEFAL-FUND.ESTUDOS F. AUTARQUIAS LOCAIS	514452820	Aquisição de serviços		Bens e serv. - Ajuste direto	21-11-2023	80,00	80,00	Imediato	21-11-2023	Ajuste Direto Simplificado			N	N	N			28-12-2023	80,00	0,00	0,00	0,00	0,00	80,00	0,00	0,00	0,00	0,00	
CARLOS CALADO, UNIPESSOAL LDA	515434280	Aquisição de serviços	5837866	Bens e serv. - Consulta Prévia	22-03-2022	19 800,00	24 354,00	284 dias	24-02-2022	Consulta Prévia			N	N	N			12-08-2022	15 940,80	0,00	0,00	0,00	0,00	24 304,80	0,00	0,00	0,00	0,00	
ESTADO MAIOR DO EXERCITO	600021610	Aquisição de bens		Bens e serv. - Ajuste direto	11-10-2023	500,00	615,00	Imediato	11-10-2023	Ajuste Direto Simplificado			N	N	N			28-11-2023	615,00	0,00	0,00	0,00	0,00	615,00	0,00	0,00	0,00	0,00	
STREET & GUERREIRO, LDA	509277349	Aquisição de serviços		Bens e serv. - Ajuste direto	07-12-2023	4 950,00	6 088,50	Imediato	07-12-2023	Ajuste Direto Simplificado			N	N	N			28-12-2023	6 088,50	0,00	0,00	0,00	0,00	6 088,50	0,00	0,00	0,00	0,00	
Ana Cristina Conceição da Silva	152481770	Aquisição de serviços		Critérios materiais	19-10-2023	350,00	350,00	Imediato	19-10-2023	Ajuste Direto Simplificado			N	N	N			20-12-2023	321,12	0,00	0,00	0,00	0,00	321,12	0,00	0,00	0,00	0,00	
O CARRILHÃO - ASSOC CULT INFORMAÇÃO REGIONAL MAFRA	501356339	Aquisição de serviços		Bens e serv. - Ajuste direto	22-02-2023	65,00	79,95	Imediato	22-02-2023	Ajuste Direto Simplificado			N	N	N			22-03-2023	79,95	0,00	0,00	0,00	0,00	79,95	0,00	0,00	0,00	0,00	
O CARRILHÃO - ASSOC CULT INFORMAÇÃO REGIONAL MAFRA	501356339	Aquisição de serviços		Bens e serv. - Ajuste direto	07-07-2023	97,00	119,31	Imediato	07-07-2023	Ajuste Direto Simplificado			N	N	N			24-07-2023	119,31	0,00	0,00	0,00	0,00	119,31	0,00	0,00	0,00	0,00	
VEDETAPIXEL UNIPESSOAL, LDA	510292828	Aquisição de bens		Bens e serv. - Ajuste direto	28-02-2023	3 688,00	4 536,24	Imediato	28-02-2023	Ajuste Direto Simplificado			N	N	N			19-04-2023	4 536,24	0,00	0,00	0,00	0,00	4 536,24	0,00	0,00	0,00	0,00	
VILA GALÉ - SOCIEDADE DE EMPREENDIMENTOS TURISTICO	501697276	Aquisição de serviços		Bens e serv. - Ajuste direto	11-08-2023	219,40	219,40	Imediato	11-08-2023	Ajuste Direto Simplificado			N	N	N			24-08-2023	219,40	0,00	0,00	0,00	0,00	219,40	0,00	0,00	0,00	0,00	
BEATRIZ OLIVEIRA NASCIMENTO TEIXEIRA FONSECA	250822962	Aquisição de serviços	6701338	Bens e serv. - Ajuste direto	30-08-2023	9 870,00	12 140,10	11 meses	01-09-2023	Ajuste Direto			N	N	N			29-09-2023	3 523,77	0,00	0,00	0,00	0,00	3 523,77	0,00	0,00	0,00	0,00	
																			28 869 121,59	640 889,73	392 641,28	0,00	0,00	45 707 856,76	656 860,46	1 409 506,48	0,00	0,00	

Situação dos Contratos

Exercício: 2023

Valores em EUR

Entidade		Contrato								Visto do Tribunal de Contas		MECP Lei nº 30/2021	Contratos Adicionais	Contratos COVID-19	Comunicação ao Tribunal Contas		Data do primeiro pagamento	Pagamentos no período					Pagamentos acumulados					Observações
Designação	NIPC	Tipo	ID	Objeto	Data	Valor do Contrato	Preço contratual	Prazo Execução	Início da execução (física)	Procedimento de contratação	Número do Registo	Data	S/N	S/N	S/N	Nº de registo	Data		Trabalhos normais	Revisão de preços	Trabalhos / serviços / fornecimento. complement.	Trabalhos de suprimento de erros e omissões	Outros trabalhos, incluindo os trabalhos a menos	Trabalhos normais	Revisão de preços	Trabalhos / serviços / fornecimento. complement.	Trabalhos de suprimento de erros e omissões	Outros trabalhos, incluindo os trabalhos a menos	
BEATRIZ OLIVEIRA NASCIMENTO TEIXEIRA FONSECA	250822962	Aquisição de serviços	6086644	Bens e serv. - Ajuste direto	08-09-2022	9 489,68	11 672,31	11 meses	01-09-2022	Ajuste Direto			N	N	N			04-10-2022	6 073,30	0,00	0,00	0,00	0,00	8 966,04	0,00	0,00	0,00	0,00	
Sensibilidade e Bom Senso, Lda	515454761	Aquisição de serviços		Critérios materiais	22-06-2023	500,00	615,00	imediato	22-06-2023	Ajuste Direto Simplificado			N	N	N			24-07-2023	615,00	0,00	0,00	0,00	0,00	615,00	0,00	0,00	0,00	0,00	
DIOGO MARIO DE ALMEIDA CAETANO	221457577	Aquisição de serviços		Bens e serv. - Ajuste direto	14-06-2023	325,00	325,00	imediato	14-06-2023	Ajuste Direto Simplificado			N	N	N			01-08-2023	325,00	0,00	0,00	0,00	0,00	325,00	0,00	0,00	0,00	0,00	
TURISPRAIA - EMPRESA DE TRANSPORTES, LDA.	500677751	Aquisição de serviços		Bens e serv. - Ajuste direto	10-10-2023	3 773,59	4 000,01	imediato	10-10-2023	Ajuste Direto Simplificado			N	N	N			02-11-2023	4 000,01	0,00	0,00	0,00	0,00	4 000,01	0,00	0,00	0,00	0,00	
PLASOESTE-SOCIEDADE TRANSFORMADORA DE PLASTICOS, L	501768319	Aquisição de bens	6403072	Bens e serv. - Ajuste direto	20-04-2023	19 874,66	24 445,83	365 dias	01-04-2023	Ajuste Direto			N	N	N			20-06-2023	19 345,25	0,00	0,00	0,00	0,00	19 345,25	0,00	0,00	0,00	0,00	
VEDICERCA - VEDAÇÕES, S.A.	500989850	Locação de bens		Bens e serv. - Ajuste direto	21-09-2023	910,00	1 119,30	imediato	21-09-2023	Ajuste Direto Simplificado			N	N	N			18-10-2023	1 119,30	0,00	0,00	0,00	0,00	1 119,30	0,00	0,00	0,00	0,00	
LAGAR IMAGINÁRIO - ASSOCIAÇÃO CULTURAL	513805311	Aquisição de serviços		Bens e serv. - Ajuste direto	30-06-2023	4 995,00	4 995,00	imediato	30-06-2023	Ajuste Direto Simplificado			N	N	N			03-08-2023	4 995,00	0,00	0,00	0,00	0,00	4 995,00	0,00	0,00	0,00	0,00	
ASSOCIAÇÃO OJPP - PROJETOS SUSTENTÁVEIS	515067008	Aquisição de serviços	6203359	Critérios materiais	29-11-2022	45 768,00	45 768,00	609 dias	14-12-2022	Ajuste Direto			N	N	N			28-12-2022	22 884,00	0,00	0,00	0,00	0,00	34 332,00	0,00	0,00	0,00	0,00	
COSTA VERÍSSIMO - SOLUÇÕES EMPRESARIAIS UNIPESSOA	515256358	Aquisição de serviços		Bens e serv. - Ajuste direto	21-03-2023	150,00	184,50	imediato	21-03-2023	Ajuste Direto Simplificado			N	N	N			19-07-2023	184,50	0,00	0,00	0,00	0,00	184,50	0,00	0,00	0,00	0,00	
COSTA VERÍSSIMO - SOLUÇÕES EMPRESARIAIS UNIPESSOA	515256358	Aquisição de serviços		Bens e serv. - Ajuste direto	31-01-2023	163,30	200,86	imediato	31-01-2023	Ajuste Direto Simplificado			N	N	N			01-03-2023	200,86	0,00	0,00	0,00	0,00	200,86	0,00	0,00	0,00	0,00	
COSTA VERÍSSIMO - SOLUÇÕES EMPRESARIAIS UNIPESSOA	515256358	Aquisição de serviços	6397690	Bens e serv. - Consulta Prévia	06-03-2023	4 970,00	6 113,10	306 dias	10-03-2023	Consulta Prévia			N	N	N			18-04-2023	5 676,46	0,00	0,00	0,00	0,00	5 676,46	0,00	0,00	0,00	0,00	
JMMD-Automat Estores e Caixilharia Unipessoal, Lda	517616009	Aquisição de serviços		Bens e serv. - Ajuste direto	27-11-2023	110,00	135,30	imediato	27-11-2023	Ajuste Direto Simplificado			N	N	N			18-12-2023	135,30	0,00	0,00	0,00	0,00	135,30	0,00	0,00	0,00	0,00	
JMMD-Automat Estores e Caixilharia Unipessoal, Lda	517616009	Aquisição de serviços		Bens e serv. - Ajuste direto	08-11-2023	120,00	147,60	imediato	08-11-2023	Ajuste Direto Simplificado			N	N	N			28-12-2023	147,60	0,00	0,00	0,00	0,00	147,60	0,00	0,00	0,00	0,00	
CARLOS SIMÕES, LDA	502265078	Aquisição de serviços		Bens e serv. - Ajuste direto	06-02-2023	492,71	606,03	imediato	06-02-2023	Ajuste Direto Simplificado			N	N	N			03-03-2023	606,03	0,00	0,00	0,00	0,00	606,03	0,00	0,00	0,00	0,00	
AECI-ARQUITECTURA, CONSTRUÇÃO E EMPREENDIMENTOS IM	506294390	Empreitada de obras públicas		Empreitadas	17-10-2019	1 514 598,86	1 605 474,79	360 dias	15-01-2020	Concurso Público	3683/2019	15-01-2020	N	N	N			16-03-2020	0,00	54 869,30	0,00	0,00	0,00	2 957 770,16	54 869,30	0,00	0,00	0,00	
FIALHO - MEC. GERAL AUTO DE JOSÉ FIALHO PIEDADE	745832377	Aquisição de serviços		Bens e serv. - Ajuste direto	29-11-2023	1 488,60	1 830,98	imediato	29-11-2023	Ajuste Direto Simplificado			N	N	N			28-12-2023	1 750,77	0,00	0,00	0,00	0,00	1 750,77	0,00	0,00	0,00	0,00	
LUCKY DUCKIES PRODUÇÕES ESPECTÁCULOS, UNIPESSOAL,	506272745	Aquisição de serviços	6580834	Critérios materiais	22-06-2023	6 500,00	7 995,00	1 dia	22-06-2023	Ajuste Direto			N	N	N			25-07-2023	7 995,00	0,00	0,00	0,00	0,00	7 995,00	0,00	0,00	0,00	0,00	
Feiteira Santos Transportes Unip., Lda	513813179	Aquisição de serviços		Bens e serv. - Ajuste direto	30-11-2022	240,00	295,20	imediato	30-11-2022	Ajuste Direto Simplificado			N	N	N			11-01-2023	295,20	0,00	0,00	0,00	0,00	295,20	0,00	0,00	0,00	0,00	
Feiteira Santos Transportes Unip., Lda	513813179	Aquisição de serviços		Bens e serv. - Ajuste direto	02-02-2023	300,00	369,00	imediato	02-02-2023	Ajuste Direto Simplificado			N	N	N			01-03-2023	369,00	0,00	0,00	0,00	0,00	369,00	0,00	0,00	0,00	0,00	
APHM-ASSOCIAÇÃO PORTUGUESA DE HABITAÇÃO MUNICIPAL	505616998	Aquisição de serviços		Bens e serv. - Ajuste direto	08-11-2023	20,00	20,00	imediato	08-11-2023	Ajuste Direto Simplificado			N	N	N			28-11-2023	20,00	0,00	0,00	0,00	0,00	20,00	0,00	0,00	0,00	0,00	
DIOGO MIGUEL COSTA LANDEIRO	223405019	Aquisição de serviços		Bens e serv. - Ajuste direto	23-11-2023	182,00	182,00	imediato	23-11-2023	Ajuste Direto Simplificado			N	N	N			29-11-2023	182,00	0,00	0,00	0,00	0,00	182,00	0,00	0,00	0,00	0,00	
Instituto de Gestao e Administração Publica-Igap	502117524	Aquisição de serviços		Bens e serv. - Ajuste direto	30-03-2023	275,00	275,00	imediato	30-03-2023	Ajuste Direto Simplificado			N	N	N			09-05-2023	275,00	0,00	0,00	0,00	0,00	275,00	0,00	0,00	0,00	0,00	
Instituto de Gestao e Administração Publica-Igap	502117524	Aquisição de serviços		Bens e serv. - Ajuste direto	20-10-2023	120,00	120,00	imediato	20-10-2023	Ajuste Direto Simplificado			N	N	N			29-12-2023	120,00	0,00	0,00	0,00	0,00	120,00	0,00	0,00	0,00	0,00	
Instituto de Gestao e Administração Publica-Igap	502117524	Aquisição de serviços		Bens e serv. - Ajuste direto	10-03-2022	120,00	120,00	imediato	10-03-2022	Ajuste Direto Simplificado			N	N	N			12-07-2023	120,00	0,00	0,00	0,00	0,00	120,00	0,00	0,00	0,00	0,00	
GONÇALO PINTO DE JESUS BALEIA	222310596	Aquisição de serviços	6212283	Bens e serv. - Ajuste direto	12-12-2022	10 800,00	13 284,00	12 meses	20-12-2022	Ajuste Direto			N	N	N			23-01-2023	10 170,00	0,00	0,00	0,00	0,00	10 170,00	0,00	0,00	0,00	0,00	
NUNO MIGUEL ANTUNES NOBRE	205792693	Aquisição de serviços	6363712	Bens e serv. - Consulta Prévia	24-02-2023	10 000,00	12 300,00	89 dias	27-02-2023	Consulta Prévia			N	N	N			08-03-2023	12 300,00	0,00	0,00	0,00	0,00	12 300,00	0,00	0,00	0,00	0,00	
JMMD-Automat Estores e Caixilharia Unipessoal, Lda	517616009	Aquisição de serviços		Bens e serv. - Ajuste direto	03-10-2023	160,00	196,80	imediato	03-10-2023	Ajuste Direto Simplificado			N	N	N			24-10-2023	196,80	0,00	0,00	0,00	0,00	196,80	0,00	0,00	0,00	0,00	
JMMD-Automat Estores e Caixilharia Unipessoal, Lda	517616009	Aquisição de serviços		Bens e serv. - Ajuste direto	27-11-2023	160,00	196,80	imediato	27-11-2023	Ajuste Direto Simplificado			N	N	N			18-12-2023	196,80	0,00	0,00	0,00	0,00	196,80	0,00	0,00	0,00	0,00	
JMMD-Automat Estores e Caixilharia Unipessoal, Lda	517616009	Aquisição de serviços		Bens e serv. - Ajuste direto	29-11-2023	110,00	135,30	imediato	29-11-2023	Ajuste Direto Simplificado			N	N	N			18-12-2023	135,30	0,00	0,00	0,00	0,00	135,30	0,00	0,00	0,00	0,00	
																			28 969 555,07	695 759,03	392 641,28	0,00	0,00	48 779 901,14	711 729,76	1 409 506,49	0,00	0,00	

Situação dos Contratos

Exercício: 2023

Valores em EUR

Entidade				Contrato						Visto do Tribunal de Contas		MECP Lei nº 30/2021	Contratos Adicionais	Contratos COVID-19	Comunicação ao Tribunal Contas		Data do primeiro pagamento	Pagamentos no período					Pagamentos acumulados					Observações
Designação	NIPC	Tipo	ID	Objeto	Data	Valor do Contrato	Preço contratual	Prazo Execução	Início da execução (física)	Procedimento de contratação	Número do Registo	Data	S/N	S/N	S/N	Nº de registo	Data		Trabalhos normais	Revisão de preços	Trabalhos / serviços / fornecimt. complemt.	Trabalhos de suprimento de erros e omissões	Outros trabalhos, incluindo os trabalhos a menos	Trabalhos normais	Revisão de preços	Trabalhos / serviços / fornecimt. complemt.	Trabalhos de suprimento de erros e omissões	Outros trabalhos, incluindo os trabalhos a menos	
JMMD-Automat Estores e Caixilharia Unipessoal, Lda	517616009	Aquisição de serviços		Bens e serv. - Ajuste direto	06-09-2023	150,50	185,12	Imediato	06-09-2023	Ajuste Direto Simplificado			N	N	N			25-09-2023	185,12	0,00	0,00	0,00	0,00	185,12	0,00	0,00	0,00	0,00	
JMMD-Automat Estores e Caixilharia Unipessoal, Lda	517616009	Aquisição de serviços		Bens e serv. - Ajuste direto	13-10-2023	70,00	86,10	Imediato	13-10-2023	Ajuste Direto Simplificado			N	N	N			21-11-2023	86,10	0,00	0,00	0,00	0,00	86,10	0,00	0,00	0,00	0,00	
Centro Ciência Viva de Constância	509273378	Aquisição de serviços		Bens e serv. - Ajuste direto	10-10-2023	300,00	300,00	Imediato	10-10-2023	Ajuste Direto Simplificado			N	N	N			29-12-2023	300,00	0,00	0,00	0,00	0,00	300,00	0,00	0,00	0,00	0,00	
UNIVERSO K, UNIPESSOAL LDA	510686834	Aquisição de bens		Bens e serv. - Ajuste direto	24-04-2023	250,00	307,50	Imediato	24-04-2023	Ajuste Direto Simplificado			N	N	N			26-05-2023	307,50	0,00	0,00	0,00	0,00	307,50	0,00	0,00	0,00	0,00	
MAFRILAPIS - PAPELARIA UNIPESSOAL, LDA.	507361970	Aquisição de bens		Bens e serv. - Ajuste direto	30-06-2022	64,91	79,84	Imediato	30-06-2022	Ajuste Direto Simplificado			N	N	N			17-05-2023	79,84	0,00	0,00	0,00	0,00	79,84	0,00	0,00	0,00	0,00	
MAFRILAPIS - PAPELARIA UNIPESSOAL, LDA.	507361970	Aquisição de bens		Bens e serv. - Ajuste direto	29-07-2022	484,93	596,46	Imediato	29-07-2022	Ajuste Direto Simplificado			N	N	N			05-05-2023	596,46	0,00	0,00	0,00	0,00	596,46	0,00	0,00	0,00	0,00	
Lopes Biernat Unipessoal, lda	514715979	Aquisição de serviços		Bens e serv. - Ajuste direto	21-07-2023	5 000,00	5 000,00	Imediato	21-07-2023	Ajuste Direto Simplificado			N	N	N			22-09-2023	5 000,00	0,00	0,00	0,00	0,00	5 000,00	0,00	0,00	0,00	0,00	
COSTA VERÍSSIMO - SOLUÇÕES EMPRESARIAIS UNIPESSOA	515256358	Aquisição de serviços		Bens e serv. - Ajuste direto	15-03-2023	99,50	122,39	Imediato	15-03-2023	Ajuste Direto Simplificado			N	N	N			29-03-2023	122,39	0,00	0,00	0,00	0,00	122,39	0,00	0,00	0,00	0,00	
DELEGAÇÃO MARITIMA DA ERICEIRA	600012662	Aquisição de serviços		Bens e Serviços	09-06-2023	1 470,84	1 470,84	Imediato	09-06-2023	Contratação excluída			N	N	N			24-07-2023	1 470,84	0,00	0,00	0,00	0,00	1 470,84	0,00	0,00	0,00	0,00	
Ana Catarina Rodrigues Sobral	214309525	Aquisição de serviços		Critérios materiais	17-10-2023	350,00	350,00	Imediato	17-10-2023	Ajuste Direto Simplificado			N	N	N			23-11-2023	350,00	0,00	0,00	0,00	0,00	350,00	0,00	0,00	0,00	0,00	
JOÃO LUÍS MARTINS ESTEVES, LDA	505812797	Aquisição de bens		Bens e serv. - Ajuste direto	11-04-2023	175,00	215,25	Imediato	11-04-2023	Ajuste Direto Simplificado			N	N	N			17-05-2023	215,25	0,00	0,00	0,00	0,00	215,25	0,00	0,00	0,00	0,00	
AUDIOGEST - ASSOCIAÇÃO PARA A GESTÃO E DISTRIBUIÇÃ	506304175	Aquisição de serviços		Bens e Serviços	20-12-2023	1 882,71	1 882,71	Imediato	20-12-2023	Contratação excluída			N	N	N			28-12-2023	1 882,71	0,00	0,00	0,00	0,00	1 882,71	0,00	0,00	0,00	0,00	
PESTNIX - DESINFESTAÇÕES E PROTEÇÃO AMBIENTAL, LDA	507238850	Aquisição de serviços	5027469	Bens e serv. - Ajuste direto	05-02-2021	18 510,00	22 767,30	1095 dias	01-01-2021	Ajuste Direto			N	N	N			30-09-2021	12 484,50	0,00	0,00	0,00	0,00	20 196,60	0,00	0,00	0,00	0,00	
PESIROCHA-CONSTRUÇÃO E RESTAUROS, LDA	508313775	Aquisição de serviços		Bens e serv. - Ajuste direto	12-06-2023	195,00	239,85	Imediato	12-06-2023	Ajuste Direto Simplificado			N	N	N			06-07-2023	239,85	0,00	0,00	0,00	0,00	239,85	0,00	0,00	0,00	0,00	
COSTA VERÍSSIMO - SOLUÇÕES EMPRESARIAIS UNIPESSOA	515256358	Aquisição de serviços		Bens e serv. - Ajuste direto	23-01-2023	298,20	366,79	Imediato	23-01-2023	Ajuste Direto Simplificado			N	N	N			08-02-2023	366,79	0,00	0,00	0,00	0,00	366,79	0,00	0,00	0,00	0,00	
COSTA VERÍSSIMO - SOLUÇÕES EMPRESARIAIS UNIPESSOA	515256358	Aquisição de serviços		Bens e serv. - Ajuste direto	10-04-2023	1 385,00	1 703,55	Imediato	10-04-2023	Ajuste Direto Simplificado			N	N	N			26-04-2023	1 703,55	0,00	0,00	0,00	0,00	1 703,55	0,00	0,00	0,00	0,00	
DM ATELIER PORTUGUÊS DE ORNAMARIA UNIPESSOL, LDA	512058628	Aquisição de serviços		Critérios materiais	20-10-2023	700,00	861,00	Imediato	20-10-2023	Ajuste Direto Simplificado			N	N	N			07-12-2023	861,00	0,00	0,00	0,00	0,00	861,00	0,00	0,00	0,00	0,00	
CONFIGBIT, SOLUÇÕES TECNOLÓGICAS LDA.	513154990	Aquisição de bens		Bens e serv. - Ajuste direto	18-04-2023	271,00	333,33	Imediato	18-04-2023	Ajuste Direto Simplificado			N	N	N			05-06-2023	284,13	0,00	0,00	0,00	0,00	284,13	0,00	0,00	0,00	0,00	
CONSTANTE TROPICAL - COMERCIO DE PRODUTOS HORTOFR	513231129	Aquisição de bens		Bens e serv. - Ajuste direto	13-10-2023	622,50	622,50	Imediato	13-10-2023	Ajuste Direto Simplificado			N	N	N			03-11-2023	622,50	0,00	0,00	0,00	0,00	622,50	0,00	0,00	0,00	0,00	
ASSOCIAÇÃO INSPIRAR O FUTURO	513282157	Aquisição de serviços		Bens e serv. - Ajuste direto	24-04-2023	340,00	349,20	Imediato	24-04-2023	Ajuste Direto Simplificado			N	N	N			14-09-2023	349,20	0,00	0,00	0,00	0,00	349,20	0,00	0,00	0,00	0,00	
JMMD-Automat Estores e Caixilharia Unipessoal, Lda	517616009	Aquisição de serviços		Bens e serv. - Ajuste direto	25-10-2023	120,00	147,60	Imediato	25-10-2023	Ajuste Direto Simplificado			N	N	N			21-11-2023	147,60	0,00	0,00	0,00	0,00	147,60	0,00	0,00	0,00	0,00	
MARTA TIMÓTEO LOUREIRO	250064430	Aquisição de serviços	6084516	Bens e serv. - Ajuste direto	08-09-2022	5 619,86	6 912,43	11 meses	01-09-2022	Ajuste Direto			N	N	N			04-10-2022	3 655,13	0,00	0,00	0,00	0,00	5 602,64	0,00	0,00	0,00	0,00	
Fitosistema-Prod, S. e M. Agri. e E. Verdes, Lda	505098288	Aquisição de bens	6046141	Bens e Serviços	16-09-2022	74 595,00	79 007,10	212 dias	03-10-2022	Concurso Público			N	N	N			08-11-2022	29 833,70	0,00	0,00	0,00	0,00	79 007,10	0,00	0,00	0,00	0,00	
AUDIOGEST - ASSOCIAÇÃO PARA A GESTÃO E DISTRIBUIÇÃ	506304175	Aquisição de serviços		Bens e Serviços	29-09-2023	37,83	37,83	Imediato	29-09-2023	Contratação excluída			N	N	N			06-10-2023	37,83	0,00	0,00	0,00	0,00	37,83	0,00	0,00	0,00	0,00	
AUDIOGEST - ASSOCIAÇÃO PARA A GESTÃO E DISTRIBUIÇÃ	506304175	Aquisição de serviços		Bens e Serviços	23-11-2023	1 967,14	1 967,14	Imediato	23-11-2023	Contratação excluída			N	N	N			24-11-2023	1 967,14	0,00	0,00	0,00	0,00	1 967,14	0,00	0,00	0,00	0,00	
Carmo Estruturas em Madeira, S.A.	507344898	Aquisição de bens		Bens e serv. - Ajuste direto	12-10-2023	284,00	349,32	Imediato	12-10-2023	Ajuste Direto Simplificado			N	N	N			03-11-2023	349,32	0,00	0,00	0,00	0,00	349,32	0,00	0,00	0,00	0,00	
LUÍS FILIPE DA SILVA	132858690	Aquisição de bens		Bens e serv. - Ajuste direto	28-04-2023	140,00	172,20	Imediato	28-04-2023	Ajuste Direto Simplificado			N	N	N			09-06-2023	172,20	0,00	0,00	0,00	0,00	172,20	0,00	0,00	0,00	0,00	
LUÍS FILIPE DA SILVA	132858690	Aquisição de bens		Bens e serv. - Ajuste direto	09-06-2023	1 440,00	1 771,20	Imediato	09-06-2023	Ajuste Direto Simplificado			N	N	N			14-08-2023	1 771,20	0,00	0,00	0,00	0,00	1 771,20	0,00	0,00	0,00	0,00	
																			29 034 996,92	695 759,03	392 641,28	0,00	0,00	48 904 176,00	711 729,76	1 409 506,49	0,00	0,00	

Situação dos Contratos

Exercício: 2023

Valores em EUR

Entidade		Contrato								Procedimento de contratação	Visto do Tribunal de Contas		MECP Lei nº 30/2021	Contratos Adicionais	Contratos COVID 19	Comunicação ao Tribunal Contas		Data do primeiro pagamento	Pagamentos no período					Pagamentos acumulados					Observações
Designação	NIPC	Tipo	ID	Objeto	Data	Valor do Contrato	Preço contratual	Prazo Execução	Inicio da execução (física)		Número do Registo	Data	S/N	S/N	S/N	Nº de registo	Data		Trabalhos normais	Revisão de preços	Trabalhos / serviços / fornecimento. complement.	Trabalhos de suprimento de erros e omissões	Outros trabalhos, incluindo os trabalhos a menos	Trabalhos normais	Revisão de preços	Trabalhos / serviços / fornecimento. complement.	Trabalhos de suprimento de erros e omissões	Outros trabalhos, incluindo os trabalhos a menos	
SILABAS FRESCAS, LdA	515528331	Aquisição de bens		Bens e serv. - Ajuste direto	13-10-2023	402,96	455,34	Imediato	13-10-2023	Ajuste Direto Simplificado			N	N	N			03-11-2023	455,35	0,00	0,00	0,00	0,00	455,35	0,00	0,00	0,00	0,00	
DESAFIACONTECE LDA	513131450	Aquisição de serviços		Bens e serv. - Ajuste direto	19-06-2023	1 300,00	1 599,00	Imediato	19-06-2023	Ajuste Direto Simplificado			N	N	N			02-11-2023	1 599,00	0,00	0,00	0,00	0,00	1 599,00	0,00	0,00	0,00	0,00	
Trikw - Automotive Technology Lda	516216490	Aquisição de serviços		Bens e serv. - Ajuste direto	27-01-2023	374,00	460,02	Imediato	27-01-2023	Ajuste Direto Simplificado			N	N	N			07-03-2023	460,02	0,00	0,00	0,00	0,00	460,02	0,00	0,00	0,00	0,00	
Media Doulos, Unipessoal Lda.	517370034	Aquisição de serviços		Bens e serv. - Ajuste direto	26-10-2023	1 050,00	1 291,50	Imediato	26-10-2023	Ajuste Direto Simplificado			N	N	N			07-11-2023	1 291,50	0,00	0,00	0,00	0,00	1 291,50	0,00	0,00	0,00	0,00	
JMMD-Automat Estores e Caixilharia Unipessoal, Lda	517616009	Aquisição de serviços		Bens e serv. - Ajuste direto	28-11-2023	120,00	147,60	Imediato	28-11-2023	Ajuste Direto Simplificado			N	N	N			18-12-2023	147,60	0,00	0,00	0,00	0,00	147,60	0,00	0,00	0,00	0,00	
JMMD-Automat Estores e Caixilharia Unipessoal, Lda	517616009	Aquisição de serviços		Bens e serv. - Ajuste direto	29-11-2023	90,00	110,70	Imediato	29-11-2023	Ajuste Direto Simplificado			N	N	N			18-12-2023	110,70	0,00	0,00	0,00	0,00	110,70	0,00	0,00	0,00	0,00	
XISGABARITO CONSTRUÇÕES UNIPESSOAL LDA.	515078590	Empreitada de obras públicas	6445171	Empreitadas - Ajuste direto	29-05-2023	29 895,32	31 688,83	30 dias	31-05-2023	Ajuste Direto			N	N	N			17-07-2023	31 688,83	0,00	0,00	0,00	0,00	31 688,83	0,00	0,00	0,00	0,00	
ISABETA-CONSTRUÇÕES, LDA	505773171	Aquisição de serviços		Bens e serv. - Ajuste direto	27-01-2023	1 990,00	2 447,70	Imediato	27-01-2023	Ajuste Direto Simplificado			N	N	N			16-03-2023	2 447,70	0,00	0,00	0,00	0,00	2 447,70	0,00	0,00	0,00	0,00	
José Luís Tavares	230581161	Aquisição de serviços		Critérios materiais	30-10-2023	350,00	430,50	Imediato	30-10-2023	Ajuste Direto Simplificado			N	N	N			20-12-2023	430,50	0,00	0,00	0,00	0,00	430,50	0,00	0,00	0,00	0,00	
SAFEBUS - TRANSPORTES PERSONALIZADOS, LDA	508025583	Aquisição de serviços	5290176	Bens e Serviços	11-08-2021	109 189,53	115 740,90	1095 dias	12-08-2021	Concurso Público Comunitário	39255/2021	26-10-2021	N	N	N			19-11-2021	16 419,40	0,00	0,00	0,00	0,00	62 804,06	0,00	0,00	0,00	0,00	
Posture Essencial Unipessoal Lda	513409530	Aquisição de serviços		Bens e serv. - Ajuste direto	24-03-2023	180,00	221,40	Imediato	24-03-2023	Ajuste Direto Simplificado			N	N	N			28-12-2023	180,00	0,00	0,00	0,00	0,00	180,00	0,00	0,00	0,00	0,00	
Ana Lains & Paulo Loureiro, Lda	514878193	Aquisição de serviços		Critérios materiais	20-04-2023	5 000,00	6 150,00	Imediato	20-04-2023	Ajuste Direto Simplificado			N	N	N			24-07-2023	6 150,00	0,00	0,00	0,00	0,00	6 150,00	0,00	0,00	0,00	0,00	
HELDER ARMÉS - TERRAPLANAGENS, UNIPESSOAL, LDA	513835695	Empreitada de obras públicas		Empreitadas - Ajuste direto	11-11-2022	5 200,00	5 512,00	Imediato	11-11-2022	Ajuste Direto Simplificado			N	N	N			11-12-2023	5 512,00	0,00	0,00	0,00	0,00	5 512,00	0,00	0,00	0,00	0,00	
MAFRIS-ACTIVIDADES HOTELEIRAS, LDA	501324836	Aquisição de serviços		Bens e serv. - Ajuste direto	17-02-2023	72,56	89,25	Imediato	17-02-2023	Ajuste Direto Simplificado			N	N	N			31-07-2023	89,25	0,00	0,00	0,00	0,00	89,25	0,00	0,00	0,00	0,00	
MAFRIS-ACTIVIDADES HOTELEIRAS, LDA	501324836	Aquisição de serviços		Bens e serv. - Ajuste direto	08-09-2023	2 536,59	3 120,01	Imediato	08-09-2023	Ajuste Direto Simplificado			N	N	N			21-11-2023	3 120,01	0,00	0,00	0,00	0,00	3 120,01	0,00	0,00	0,00	0,00	
JOAQUIM ANTÓNIO TEIXEIRA BARREIRA	188637508	Aquisição de serviços	6086721	Bens e serv. - Ajuste direto	08-09-2022	9 586,30	11 791,15	11 meses	01-09-2022	Ajuste Direto			N	N	N			04-10-2022	5 741,10	0,00	0,00	0,00	0,00	8 404,53	0,00	0,00	0,00	0,00	
RAPOSO SUBTIL & ASSOCIADOS, SOC. DE ADVOGADOS RL	508441390	Aquisição de serviços		Bens e serv. - Ajuste direto	16-05-2023	2 640,00	3 247,20	Imediato	16-05-2023	Ajuste Direto Simplificado			N	N	N			13-06-2023	2 990,51	0,00	0,00	0,00	0,00	2 990,51	0,00	0,00	0,00	0,00	
JOSÉ LUÍS DE JESUS DA SILVA PIRES	191111252	Aquisição de bens		Bens e serv. - Ajuste direto	02-02-2023	350,00	350,00	Imediato	02-02-2023	Ajuste Direto Simplificado			N	N	N			22-03-2023	350,00	0,00	0,00	0,00	0,00	350,00	0,00	0,00	0,00	0,00	
AMALX - Associação Moda Africana em Lisboa	513092250	Aquisição de serviços	5378307	Bens e serv. - Consulta Prévia	30-06-2021	43 000,00	43 000,00	730 dias	01-06-2021	Consulta Prévia			N	N	N			03-09-2021	14 781,28	0,00	0,00	0,00	0,00	43 000,04	0,00	0,00	0,00	0,00	
MARTA TIMÓTEO LOUREIRO	250064430	Aquisição de serviços		Bens e serv. - Ajuste direto	21-07-2023	603,25	603,25	Imediato	21-07-2023	Ajuste Direto Simplificado			N	N	N			25-07-2023	603,25	0,00	0,00	0,00	0,00	603,25	0,00	0,00	0,00	0,00	
HUGO CARLOS BACELAR DA COSTA SILVA LOPES	209898534	Aquisição de serviços		Bens e serv. - Ajuste direto	08-11-2023	200,00	200,00	Imediato	08-11-2023	Ajuste Direto Simplificado			N	N	N			18-12-2023	200,00	0,00	0,00	0,00	0,00	200,00	0,00	0,00	0,00	0,00	
FSAC - Final Solution Agência de Comunicação	505272172	Aquisição de serviços	6640179	Bens e serv. - Ajuste direto	31-07-2023	16 020,00	19 704,60	8 dias	31-07-2023	Ajuste Direto			N	N	N			27-09-2023	19 704,60	0,00	0,00	0,00	0,00	19 704,60	0,00	0,00	0,00	0,00	
LUÍS FILIPE DA SILVA	132858690	Aquisição de bens		Bens e serv. - Ajuste direto	07-08-2023	120,00	147,60	Imediato	07-08-2023	Ajuste Direto Simplificado			N	N	N			24-08-2023	147,60	0,00	0,00	0,00	0,00	147,60	0,00	0,00	0,00	0,00	
Instituto Padre António Vieira	507143841	Aquisição de serviços	6702807	Critérios materiais	05-09-2023	90 000,00	110 700,00	731 dias	06-09-2023	Ajuste Direto			N	N	N			15-11-2023	5 535,00	0,00	0,00	0,00	0,00	5 535,00	0,00	0,00	0,00	0,00	
AMIVATIO LDA.	507823770	Aquisição de bens		Bens e serv. - Ajuste direto	26-01-2023	183,78	226,05	Imediato	26-01-2023	Ajuste Direto Simplificado			N	N	N			25-05-2023	225,31	0,00	0,00	0,00	0,00	225,31	0,00	0,00	0,00	0,00	
MANZWINE, LDA	508294266	Aquisição de serviços		Bens e serv. - Ajuste direto	31-05-2023	329,27	405,00	Imediato	31-05-2023	Ajuste Direto Simplificado			N	N	N			14-06-2023	405,00	0,00	0,00	0,00	0,00	405,00	0,00	0,00	0,00	0,00	
SUBLIMERITO, PROJECTOS E CONSULTADORIA, LDA.	508629080	Aquisição de serviços	6506731	Bens e serv. - Consulta Prévia	14-07-2023	23 440,00	28 831,20	30 dias	17-07-2023	Consulta Prévia			N	N	N			19-10-2023	27 389,64	0,00	0,00	0,00	0,00	27 389,64	0,00	0,00	0,00	0,00	
C. MIRANDA-SOC.DE EQUIPAMENTOS ESCOLARES LDA.	500325030	Aquisição de bens		Bens e serv. - Ajuste direto	05-05-2023	422,85	520,11	Imediato	05-05-2023	Ajuste Direto Simplificado			N	N	N			12-06-2023	520,11	0,00	0,00	0,00	0,00	520,11	0,00	0,00	0,00	0,00	
CLAUDIA CRISTINA ROSAS BINGRE DO AMARAL	205043879	Aquisição de serviços		Bens e serv. - Ajuste direto	19-12-2022	57,00	70,11	Imediato	19-12-2022	Ajuste Direto Simplificado			N	N	N			21-12-2022	6,56	0,00	0,00	0,00	0,00	70,11	0,00	0,00	0,00	0,00	
Incurso Formação e Consultoria Lda	505132320	Aquisição de serviços		Bens e serv. - Ajuste direto	15-06-2023	190,00	190,00	Imediato	15-06-2023	Ajuste Direto Simplificado			N	N	N			03-07-2023	190,00	0,00	0,00	0,00	0,00	190,00	0,00	0,00	0,00	0,00	
																			29 183 888,74	**695 758,03**	**392 641,28**	**0,00**	**0,00**	**49 130 398,22**	**711 729,76**	**1 409 506,49**	**0,00**	**0,00**	

Situação dos Contratos

Exercício: 2023

Valores em EUR

Entidade				Contrato						Visto do Tribunal de Contas		MECP Lei nº 30/2021	Contratos Adicionais	Contratos COVID-19	Comunicação ao Tribunal Contas		Data do primeiro pagamento	Pagamentos no período					Pagamentos acumulados					Observações
Designação	NIPC	Tipo	ID	Objeto	Data	Valor do Contrato	Preço contratual	Prazo Execução	Início da execução (física)	Procedimento de contratação	Número do Registo	Data	S/N	S/N	S/N	Nº de registo	Data		Trabalhos normais	Revisão de preços	Trabalhos / serviços / forneciment. complement.	Trabalhos de suprimento de erros e omissões	Outros trabalhos, incluindo os trabalhos a menos	Trabalhos normais	Revisão de preços	Trabalhos / serviços / forneciment. complement.	Trabalhos de suprimento de erros e omissões	Outros trabalhos, incluindo os trabalhos a menos	
EDUARDO NUNO DE JESUS SILVA ROBALO RODRIGUES	169188582	Aquisição de serviços		Bens e serv. - Ajuste direto	21-04-2023	1 200,00	1 200,00	Imediato	21-04-2023	Ajuste Direto Simplificado			N	N	N			17-05-2023	1 200,00	0,00	0,00	0,00	0,00	1 200,00	0,00	0,00	0,00	0,00	
JORGE HUMBERTO SANTOS CARNAXIDE	169971341	Aquisição de serviços		Bens e serv. - Ajuste direto	28-11-2022	320,00	393,60	Imediato	28-11-2022	Ajuste Direto Simplificado			N	N	N			02-02-2023	393,60	0,00	0,00	0,00	0,00	393,60	0,00	0,00	0,00	0,00	
PARALELO POSITIVO, LDA	514601620	Aquisição de bens		Bens e serv. - Ajuste direto	06-10-2023	153,60	188,93	Imediato	06-10-2023	Ajuste Direto Simplificado			N	N	N			14-11-2023	188,93	0,00	0,00	0,00	0,00	188,93	0,00	0,00	0,00	0,00	
CARLOS SIMÕES, LDA	502265078	Aquisição de serviços		Bens e serv. - Ajuste direto	17-04-2023	837,54	1 030,17	Imediato	17-04-2023	Ajuste Direto Simplificado			N	N	N			30-05-2023	1 030,18	0,00	0,00	0,00	0,00	1 030,18	0,00	0,00	0,00	0,00	
JMMD-Automat Estores e Caixilharia Unipessoal, Lda	517616009	Aquisição de serviços		Bens e serv. - Ajuste direto	31-10-2023	140,00	172,20	Imediato	31-10-2023	Ajuste Direto Simplificado			N	N	N			21-11-2023	172,20	0,00	0,00	0,00	0,00	172,20	0,00	0,00	0,00	0,00	
JMMD-Automat Estores e Caixilharia Unipessoal, Lda	517616009	Aquisição de serviços		Bens e serv. - Ajuste direto	23-11-2023	110,00	135,30	Imediato	23-11-2023	Ajuste Direto Simplificado			N	N	N			18-12-2023	135,30	0,00	0,00	0,00	0,00	135,30	0,00	0,00	0,00	0,00	
LEICA GEOSYSTEMS SISTEMAS PARA GEODESIA E TOPOGRAF	504083767	Aquisição de serviços		Bens e serv. - Ajuste direto	20-06-2023	898,10	1 104,66	Imediato	20-06-2023	Ajuste Direto Simplificado			N	N	N			28-11-2023	1 104,66	0,00	0,00	0,00	0,00	1 104,66	0,00	0,00	0,00	0,00	
Firming - Consultores de Empresas Lda	504140078	Aquisição de serviços		Bens e serv. - Ajuste direto	10-05-2023	4 950,00	6 088,50	Imediato	10-05-2023	Ajuste Direto Simplificado			N	N	N			03-07-2023	6 088,50	0,00	0,00	0,00	0,00	6 088,50	0,00	0,00	0,00	0,00	
SPORTS PARTNER-DISTRIBUIÇÃO E FABRICO DE EQUIPAMEN	507556690	Aquisição de bens		Bens e serv. - Ajuste direto	24-11-2022	69,30	85,24	Imediato	24-11-2022	Ajuste Direto Simplificado			N	N	N			18-08-2023	85,24	0,00	0,00	0,00	0,00	85,24	0,00	0,00	0,00	0,00	
JORGE ANTUNES-CAIXILHARIA E AUTOMATISMOS, UNI,LDA	517109174	Aquisição de serviços		Bens e serv. - Ajuste direto	17-01-2023	220,00	270,60	Imediato	17-01-2023	Ajuste Direto Simplificado			N	N	N			02-02-2023	270,60	0,00	0,00	0,00	0,00	270,60	0,00	0,00	0,00	0,00	
JORGE ANTUNES-CAIXILHARIA E AUTOMATISMOS, UNI,LDA	517109174	Aquisição de serviços		Bens e serv. - Ajuste direto	18-01-2023	80,00	98,40	Imediato	18-01-2023	Ajuste Direto Simplificado			N	N	N			02-02-2023	98,40	0,00	0,00	0,00	0,00	98,40	0,00	0,00	0,00	0,00	
RICARDO MANUEL TRIGUEIRO TINOCO	262293625	Aquisição de serviços	6731638	Bens e serv. - Ajuste direto	28-08-2023	4 704,00	5 785,92	11 meses	01-09-2023	Ajuste Direto			N	N	N			23-10-2023	1 667,00	0,00	0,00	0,00	0,00	1 667,00	0,00	0,00	0,00	0,00	
RICARDO MANUEL TRIGUEIRO TINOCO	262293625	Aquisição de serviços		Bens e serv. - Ajuste direto	21-07-2023	476,35	476,35	Imediato	21-07-2023	Ajuste Direto Simplificado			N	N	N			25-07-2023	476,35	0,00	0,00	0,00	0,00	476,35	0,00	0,00	0,00	0,00	
FLEUMA Equipamentos de Escritório, Lda.	502810602	Locação de bens	6515857	Bens e serv. - Ajuste direto	15-05-2023	6 379,95	7 847,34	35 dias	26-05-2023	Ajuste Direto			N	N	N			12-07-2023	7 847,34	0,00	0,00	0,00	0,00	7 847,34	0,00	0,00	0,00	0,00	
SPORTS PARTNER-DISTRIBUIÇÃO E FABRICO DE EQUIPAMEN	507556690	Aquisição de bens		Bens e serv. - Ajuste direto	09-02-2023	198,47	244,12	Imediato	09-02-2023	Ajuste Direto Simplificado			N	N	N			23-03-2023	244,12	0,00	0,00	0,00	0,00	244,12	0,00	0,00	0,00	0,00	
ANDRADECAR, LDA	508868726	Aquisição de serviços		Bens e serv. - Ajuste direto	09-12-2022	858,02	1 055,36	Imediato	09-12-2022	Ajuste Direto Simplificado			N	N	N			22-03-2023	1 055,36	0,00	0,00	0,00	0,00	1 055,36	0,00	0,00	0,00	0,00	
JOÃO CARLOS SALOMÃO ROSET DE CARVALHO	246530936	Aquisição de serviços		Bens e serv. - Ajuste direto	29-12-2023	76,00	76,00	Imediato	29-12-2023	Ajuste Direto Simplificado			N	N	N			29-12-2023	76,00	0,00	0,00	0,00	0,00	76,00	0,00	0,00	0,00	0,00	
R.E.D. RELVADOS E EQUIPAMENTOS DESPORTIVOS LDA	502164700	Aquisição de bens		Bens e serv. - Ajuste direto	07-03-2023	389,66	479,28	Imediato	07-03-2023	Ajuste Direto Simplificado			N	N	N			28-12-2023	479,28	0,00	0,00	0,00	0,00	479,28	0,00	0,00	0,00	0,00	
OLARIA ARTESANAL - NORBERTO BATALHA & FILHOS, LDA.	504355759	Aquisição de bens		Bens e serv. - Ajuste direto	31-08-2023	225,00	276,75	Imediato	31-08-2023	Ajuste Direto Simplificado			N	N	N			04-10-2023	276,75	0,00	0,00	0,00	0,00	276,75	0,00	0,00	0,00	0,00	
H. Menezes - Consultoria E Formação, Soc Unip. Lda	509377750	Aquisição de serviços		Bens e serv. - Ajuste direto	18-11-2022	2 250,00	2 767,50	Imediato	18-11-2022	Ajuste Direto Simplificado			N	N	N			11-01-2023	2 767,50	0,00	0,00	0,00	0,00	2 767,50	0,00	0,00	0,00	0,00	
TAPADA NACIONAL DE MAFRA-COOPERATIVA DE INTERESSE	504295071	Aquisição de bens		Bens e serv. - Ajuste direto	14-12-2022	1 495,53	1 663,98	Imediato	14-12-2022	Ajuste Direto Simplificado			N	N	N			11-01-2023	1 051,98	0,00	0,00	0,00	0,00	1 051,98	0,00	0,00	0,00	0,00	
OLARIA ARTESANAL - NORBERTO BATALHA & FILHOS, LDA.	504355759	Aquisição de bens		Bens e serv. - Ajuste direto	14-02-2022	225,00	276,75	Imediato	14-02-2022	Ajuste Direto Simplificado			N	N	N			06-06-2023	264,45	0,00	0,00	0,00	0,00	264,45	0,00	0,00	0,00	0,00	
PALMA & PALMA - AGÊNCIA DE VIAGENS, LDA	505835959	Aquisição de serviços		Bens e serv. - Ajuste direto	24-05-2023	1 400,17	1 400,17	Imediato	24-05-2023	Ajuste Direto Simplificado			N	N	N			09-06-2023	1 400,17	0,00	0,00	0,00	0,00	1 400,17	0,00	0,00	0,00	0,00	
Teatro e Marionetas de Mandrágora	506322076	Aquisição de serviços		Bens e serv. - Ajuste direto	03-02-2023	2 145,00	2 145,00	Imediato	03-02-2023	Ajuste Direto Simplificado			N	N	N			28-03-2023	2 145,00	0,00	0,00	0,00	0,00	2 145,00	0,00	0,00	0,00	0,00	
Engels Logística e Ambiente, Lda	507736915	Aquisição de bens		Bens e serv. - Ajuste direto	15-09-2023	3 200,00	3 936,00	Imediato	15-09-2023	Ajuste Direto Simplificado			N	N	N			31-10-2023	3 936,00	0,00	0,00	0,00	0,00	3 936,00	0,00	0,00	0,00	0,00	
RODRIGO SANTOS LADEIRA	268023182	Aquisição de serviços		Bens e serv. - Ajuste direto	21-07-2023	213,75	213,75	Imediato	21-07-2023	Ajuste Direto Simplificado			N	N	N			25-07-2023	213,75	0,00	0,00	0,00	0,00	213,75	0,00	0,00	0,00	0,00	
WESTEM CLAY GONÇALVES UNIPESSOAL, LDA	514812125	Aquisição de serviços		Bens e serv. - Ajuste direto	23-02-2023	4 375,00	5 381,25	Imediato	23-02-2023	Ajuste Direto Simplificado			N	N	N			21-04-2023	5 381,25	0,00	0,00	0,00	0,00	5 381,25	0,00	0,00	0,00	0,00	
SPDAD SOC. PORTUGUESA DE DISTRIBUIÇÃO DE ARTIGOS D	503074586	Aquisição de bens		Bens e serv. - Ajuste direto	13-02-2023	101,63	125,00	Imediato	13-02-2023	Ajuste Direto Simplificado			N	N	N			22-03-2023	125,00	0,00	0,00	0,00	0,00	125,00	0,00	0,00	0,00	0,00	
																			29 224 063,65	695 759,08	392 641,28	0,00	0,00	49 170 573,13	711 729,76	1 409 506,48	0,00	0,00	

Situação dos Contratos

Exercício: 2023

Valores em EUR

Entidade		Contrato								Procedimento de contratação	Visto do Tribunal de Contas		MEDP Lei nº 30/2021	Contratos Adicionais	Contratos COVID-19	Comunicação ao Tribunal Contas		Data do primeiro pagamento	Pagamentos no período					Pagamentos acumulados					Observações
Designação	NIPC	Tipo	ID	Objeto	Data	Valor do Contrato	Preço contratual	Prazo Execução	Início da execução (física)		Número do Registo	Data	S/N	S/N	S/N	Nº de registo	Data		Trabalhos normais	Revisão de preços	Trabalhos / serviços / forneciment. complement.	Trabalhos de suprimento de erros e omissões	Outros trabalhos, incluindo os trabalhos a menos	Trabalhos normais	Revisão de preços	Trabalhos / serviços / forneciment. complement.	Trabalhos de suprimento de erros e omissões	Outros trabalhos, incluindo os trabalhos a menos	
BAIRRO DA MUSICA, LDA	510939503	Aquisição de serviços	6773410	Critérios materiais	13-11-2023	10 500,00	12 915,00	3 dias	14-11-2023	Ajuste Direto			N	N	N			20-12-2023	12 915,00	0,00	0,00	0,00	0,00	12 915,00	0,00	0,00	0,00	0,00	
MARTIM HENRIQUES RESENDE	270328998	Aquisição de serviços		Bens e serv. - Ajuste direto	21-07-2023	1 750,66	1 750,66	Imediato	21-07-2023	Ajuste Direto Simplificado			N	N	N			25-07-2023	1 750,66	0,00	0,00	0,00	0,00	1 750,66	0,00	0,00	0,00	0,00	
DANIELA PATRÍCIA BELTRÃO MOREIRA	225788373	Aquisição de serviços		Critérios materiais	23-08-2023	300,00	300,00	Imediato	23-08-2023	Ajuste Direto Simplificado			N	N	N			22-09-2023	300,00	0,00	0,00	0,00	0,00	300,00	0,00	0,00	0,00	0,00	
ROLO & PEREIRA, LDA	500235406	Aquisição de bens		Bens e serv. - Ajuste direto	09-03-2023	1 309,00	1 260,77	Imediato	09-03-2023	Ajuste Direto Simplificado			N	N	N			26-04-2023	1 260,77	0,00	0,00	0,00	0,00	1 260,77	0,00	0,00	0,00	0,00	
OBVIREGA- UNIPESSOAL, LDA	508452457	Aquisição de bens	6292202	Bens e serv. - Ajuste direto	16-01-2023	8 747,00	10 758,81	10 dias	25-01-2023	Ajuste Direto			N	N	N			08-02-2023	10 758,81	0,00	0,00	0,00	0,00	10 758,81	0,00	0,00	0,00	0,00	
ANDRADECAR, LDA	508868726	Aquisição de bens		Bens e serv. - Ajuste direto	06-02-2023	382,12	470,01	Imediato	06-02-2023	Ajuste Direto Simplificado			N	N	N			03-03-2023	470,01	0,00	0,00	0,00	0,00	470,01	0,00	0,00	0,00	0,00	
JOÃO CARLOS SALOMÃO ROSET DE CARVALHO	246530936	Aquisição de serviços		Bens e serv. - Ajuste direto	19-09-2023	76,00	76,00	Imediato	19-09-2023	Ajuste Direto Simplificado			N	N	N			22-09-2023	76,00	0,00	0,00	0,00	0,00	76,00	0,00	0,00	0,00	0,00	
ALS LIFE SCIENCES PORTUGAL, S.A.	504313290	Aquisição de serviços		Bens e serv. - Ajuste direto	26-10-2022	3 192,50	3 926,78	Imediato	26-10-2022	Ajuste Direto Simplificado			N	N	N			10-02-2023	2 429,17	0,00	0,00	0,00	0,00	2 429,17	0,00	0,00	0,00	0,00	
ASSOCIAÇÃO SCARAFUNCHO	513929282	Aquisição de serviços		Critérios materiais	12-07-2023	3 157,04	3 157,04	Imediato	12-07-2023	Ajuste Direto Simplificado			N	N	N			29-08-2023	3 157,04	0,00	0,00	0,00	0,00	3 157,04	0,00	0,00	0,00	0,00	
FR SANTOS - PRODUÇÕES, LDA	516765337	Locação de bens	6631213	Bens e serv. - Ajuste direto	13-07-2023	19 600,00	24 108,00	12 dias	13-07-2023	Ajuste Direto			N	N	N			04-08-2023	24 108,00	0,00	0,00	0,00	0,00	24 108,00	0,00	0,00	0,00	0,00	
ANDRADECAR, LDA	508868726	Aquisição de serviços		Bens e serv. - Ajuste direto	19-07-2023	689,14	847,64	Imediato	19-07-2023	Ajuste Direto Simplificado			N	N	N			17-08-2023	847,64	0,00	0,00	0,00	0,00	847,64	0,00	0,00	0,00	0,00	
ANDRADECAR, LDA	508868726	Aquisição de serviços		Bens e serv. - Ajuste direto	28-02-2023	290,24	357,00	Imediato	28-02-2023	Ajuste Direto Simplificado			N	N	N			22-03-2023	357,00	0,00	0,00	0,00	0,00	357,00	0,00	0,00	0,00	0,00	
Marteleira - Moda e Artigos de Desporto, Lda	502386550	Aquisição de bens		Bens e serv. - Ajuste direto	12-06-2023	1 117,56	1 374,60	Imediato	12-06-2023	Ajuste Direto Simplificado			N	N	N			29-06-2023	1 374,60	0,00	0,00	0,00	0,00	1 374,60	0,00	0,00	0,00	0,00	
OLARIA ARTESANAL - NORBERTO BATALHA & FILHOS, LDA.	504355759	Aquisição de bens		Bens e serv. - Ajuste direto	08-09-2023	580,00	713,40	Imediato	08-09-2023	Ajuste Direto Simplificado			N	N	N			06-10-2023	713,40	0,00	0,00	0,00	0,00	713,40	0,00	0,00	0,00	0,00	
BAIRRO DA MUSICA, LDA	510939503	Aquisição de serviços	6085044	Bens e serv. - Ajuste direto	06-09-2022	7 946,34	9 774,00	2 dias	07-09-2022	Ajuste Direto			N	N	N			14-10-2022	9 774,00	0,00	0,00	0,00	0,00	9 774,00	0,00	0,00	0,00	0,00	
MARTIM HENRIQUES RESENDE	270328998	Aquisição de serviços	6052120	Bens e serv. - Consulta Prévia	12-08-2022	13 277,67	16 331,53	11 meses	01-09-2022	Consulta Prévia			N	N	N			29-09-2022	7 891,68	0,00	0,00	0,00	0,00	13 271,36	0,00	0,00	0,00	0,00	
SAFETY ÁGUEDA - MATERIAIS DE INCÊNDIO, S.A.	508607990	Aquisição de serviços	6157257	Bens e serv. - Consulta Prévia	22-03-2023	20 195,90	24 840,96	731 dias	18-11-2022	Consulta Prévia			N	N	N			30-03-2023	12 775,50	0,00	0,00	0,00	0,00	12 775,50	0,00	0,00	0,00	0,00	
ROLO & PEREIRA, LDA	500235406	Aquisição de bens		Bens e serv. - Ajuste direto	28-02-2023	3 777,00	4 335,81	Imediato	28-02-2023	Ajuste Direto Simplificado			N	N	N			29-03-2023	4 335,81	0,00	0,00	0,00	0,00	4 335,81	0,00	0,00	0,00	0,00	
SOCIEDADE PORTUGUESA DE AUTORES	500257841	Aquisição de serviços		Critérios materiais	17-10-2023	120,00	120,00	Imediato	17-10-2023	Contratação excluída			N	N	N			25-10-2023	120,00	0,00	0,00	0,00	0,00	120,00	0,00	0,00	0,00	0,00	
SOCIEDADE PORTUGUESA DE AUTORES	500257841	Aquisição de serviços		Bens e Serviços	08-11-2023	103,50	103,50	Imediato	08-11-2023	Contratação excluída			N	N	N			15-11-2023	103,50	0,00	0,00	0,00	0,00	103,50	0,00	0,00	0,00	0,00	
SOCIEDADE PORTUGUESA DE AUTORES	500257841	Aquisição de serviços		Bens e Serviços	04-05-2023	150,00	150,00	Imediato	04-05-2023	Contratação excluída			N	N	N			10-05-2023	0,00	0,00	0,00	0,00	0,00	0,00	0,00	0,00	0,00	0,00	
SOCIEDADE PORTUGUESA DE AUTORES	500257841	Aquisição de serviços		Bens e Serviços	09-03-2023	218,00	218,00	Imediato	09-03-2023	Contratação excluída			N	N	N			21-03-2023	218,00	0,00	0,00	0,00	0,00	218,00	0,00	0,00	0,00	0,00	
RODRIGO SANTOS LADEIRA	268023182	Aquisição de serviços		Bens e serv. - Ajuste direto	17-05-2023	289,75	289,75	Imediato	17-05-2023	Ajuste Direto Simplificado			N	N	N			23-05-2023	289,75	0,00	0,00	0,00	0,00	289,75	0,00	0,00	0,00	0,00	
RODRIGO SANTOS LADEIRA	268023182	Aquisição de serviços		Bens e serv. - Ajuste direto	17-10-2023	57,50	57,50	Imediato	17-10-2023	Ajuste Direto Simplificado			N	N	N			23-10-2023	57,50	0,00	0,00	0,00	0,00	57,50	0,00	0,00	0,00	0,00	
RODRIGO SANTOS LADEIRA	268023182	Aquisição de serviços		Bens e serv. - Ajuste direto	17-02-2023	342,00	342,00	Imediato	17-02-2023	Ajuste Direto Simplificado			N	N	N			23-02-2023	342,00	0,00	0,00	0,00	0,00	342,00	0,00	0,00	0,00	0,00	
HIDRAULICART-IMP. EXP. CERÂMICAS E BOMBAS HID. LDA	504543431	Aquisição de bens		Bens e serv. - Ajuste direto	09-06-2023	2 650,52	3 260,14	Imediato	09-06-2023	Ajuste Direto Simplificado			N	N	N			27-12-2023	3 260,14	0,00	0,00	0,00	0,00	3 260,14	0,00	0,00	0,00	0,00	
WESTEM CLAY GONÇALVES UNIPESSOAL, LDA	514812125	Aquisição de serviços		Bens e serv. - Ajuste direto	10-04-2023	1 097,56	1 350,00	Imediato	10-04-2023	Ajuste Direto Simplificado			N	N	N			17-07-2023	1 350,00	0,00	0,00	0,00	0,00	1 350,00	0,00	0,00	0,00	0,00	
WESTEM CLAY GONÇALVES UNIPESSOAL, LDA	514812125	Aquisição de serviços		Bens e serv. - Ajuste direto	31-05-2023	2 395,00	2 945,85	Imediato	31-05-2023	Ajuste Direto Simplificado			N	N	N			19-07-2023	2 945,85	0,00	0,00	0,00	0,00	2 945,85	0,00	0,00	0,00	0,00	
SAFETY ÁGUEDA - MATERIAIS DE INCÊNDIO, S.A.	508607990	Aquisição de bens		Bens e serv. - Ajuste direto	06-05-2022	239,19	294,20	Imediato	06-05-2022	Ajuste Direto Simplificado			N	N	N			02-11-2022	263,21	0,00	0,00	0,00	0,00	263,21	0,00	0,00	0,00	0,00	
SOCIEDADE PORTUGUESA DE AUTORES	500257841	Aquisição de serviços		Bens e Serviços	23-12-2022	216,00	216,00	Imediato	23-12-2022	Contratação excluída			N	N	N			18-01-2023	216,00	0,00	0,00	0,00	0,00	216,00	0,00	0,00	0,00	0,00	
																			29 328 524,69	695 759,03	392 641,28	0,00	0,00	49 280 413,85	711 729,76	1 409 506,49	0,00	0,00	

Situação dos Contratos

Exercício: 2023

Valores em EUR

Entidade				Contrato						Visto do Tribunal de Contas		MCEP Lei nº 30/2021	Contratos Adicionais	Contratos COVID-19	Comunicação ao Tribunal Contas		Data do primeiro pagamento	Pagamentos no período					Pagamentos acumulados					Observações
Designação	NIPC	Tipo	ID	Objeto	Data	Valor do Contrato	Preço contratual	Prazo Execução	Início da execução (física)	Procedimento de contratação	Número do Registo	Data	S/N	S/N	S/N	Nº de registo	Data		Trabalhos normais	Revisão de preços	Trabalhos / serviços / fornecimento. complement.	Trabalhos de suprimento de erros e omissões	Outros trabalhos, incluindo os trabalhos a menos	Trabalhos normais	Revisão de preços	Trabalhos / serviços / fornecimento. complement.	Trabalhos de suprimento de erros e omissões	Outros trabalhos, incluindo os trabalhos a menos	
SOCIEDADE PORTUGUESA DE AUTORES	500257841	Aquisição de serviços		Bens e Serviços	02-02-2023	840,00	840,00	Imediato	02-02-2023	Contratação excluída			N	N	N			02-06-2023	840,00	0,00	0,00	0,00	0,00	840,00	0,00	0,00	0,00	0,00	
SOCIEDADE PORTUGUESA DE AUTORES	500257841	Aquisição de serviços		Bens e Serviços	07-02-2023	218,00	218,00	Imediato	07-02-2023	Contratação excluída			N	N	N			14-02-2023	218,00	0,00	0,00	0,00	0,00	218,00	0,00	0,00	0,00	0,00	
SOCIEDADE PORTUGUESA DE AUTORES	500257841	Aquisição de serviços		Bens e Serviços	06-06-2023	930,00	930,00	Imediato	06-06-2023	Contratação excluída			N	N	N			21-06-2023	930,00	0,00	0,00	0,00	0,00	930,00	0,00	0,00	0,00	0,00	
SOCIEDADE PORTUGUESA DE AUTORES	500257841	Aquisição de serviços		Bens e Serviços	16-08-2023	158,00	158,00	Imediato	16-08-2023	Contratação excluída			N	N	N			19-09-2023	158,00	0,00	0,00	0,00	0,00	158,00	0,00	0,00	0,00	0,00	
SPDAD SOC. PORTUGUESA DE DISTRIBUIÇÃO DE ARTIGOS D	503074586	Aquisição de bens		Bens e serv. - Ajuste direto	06-11-2023	159,19	195,80	Imediato	06-11-2023	Ajuste Direto Simplificado			N	N	N			29-11-2023	195,80	0,00	0,00	0,00	0,00	195,80	0,00	0,00	0,00	0,00	
VIA VERDE PORTUGAL-GESTÃO DE SISTEMAS ELECTRÓNICAS	504656767	Aquisição de serviços		Critérios materiais	26-01-2022	3 097,56	3 810,00	Imediato	26-01-2022	Ajuste Direto Simplificado			N	N	N			14-02-2022	1 876,84	0,00	0,00	0,00	0,00	4 445,84	0,00	0,00	0,00	0,00	
VIA VERDE PORTUGAL-GESTÃO DE SISTEMAS ELECTRÓNICAS	504656767	Aquisição de serviços	6648911	Bens e serv. - Ajuste direto	03-10-2023	11 000,00	13 530,00	870 dias	03-10-2023	Ajuste Direto			N	N	N			12-10-2023	1 203,36	0,00	0,00	0,00	0,00	1 203,36	0,00	0,00	0,00	0,00	
R.E.D. RELVADOS E EQUIPAMENTOS DESPORTIVOS LDA	502164700	Aquisição de bens		Bens e serv. - Ajuste direto	06-02-2023	1 306,00	1 180,01	Imediato	06-02-2023	Ajuste Direto Simplificado			N	N	N			17-05-2023	1 180,00	0,00	0,00	0,00	0,00	1 180,00	0,00	0,00	0,00	0,00	
BUBBLESWAVE, LDA	510523919	Aquisição de serviços	6823051	Critérios materiais	21-12-2023	27 799,20	34 193,02	122 dias	22-12-2023	Ajuste Direto			N	N	N			29-12-2023	10 520,93	0,00	0,00	0,00	0,00	10 520,93	0,00	0,00	0,00	0,00	
MARTIM HENRIQUES RESENDE	270328998	Aquisição de serviços	6709401	Bens e serv. - Ajuste direto	20-09-2023	18 060,00	22 213,80	11 meses	01-09-2023	Ajuste Direto			N	N	N			29-09-2023	5 930,02	0,00	0,00	0,00	0,00	5 930,02	0,00	0,00	0,00	0,00	
NUNO MIGUEL ANTUNES NOBRE	205792693	Aquisição de serviços	6359700	Bens e serv. - Ajuste direto	22-02-2023	19 908,00	24 477,00	25 dias	23-02-2023	Ajuste Direto			N	N	N			08-03-2023	24 477,00	0,00	0,00	0,00	0,00	24 477,00	0,00	0,00	0,00	0,00	
PALMA & PALMA - AGÊNCIA DE VIAGENS, LDA	505835959	Aquisição de serviços		Bens e serv. - Ajuste direto	21-04-2023	1 488,04	1 488,04	Imediato	21-04-2023	Ajuste Direto Simplificado			N	N	N			13-06-2023	1 488,04	0,00	0,00	0,00	0,00	1 488,04	0,00	0,00	0,00	0,00	
SPORTS PARTNER-DISTRIBUIÇÃO E FABRICO DE EQUIPAMEN	507556690	Aquisição de bens	6506982	Bens e serv. - Consulta Prévia	17-05-2023	25 995,00	31 973,85	10 dias	18-05-2023	Consulta Prévia			N	N	N			26-09-2023	31 973,85	0,00	0,00	0,00	0,00	31 973,85	0,00	0,00	0,00	0,00	
QUINTA DO BARROCO - PRODUÇÃO DE FRUTA, LDA	508868467	Aquisição de bens	6037201	Bens e serv. - Consulta Prévia	05-09-2022	45 176,40	47 886,98	11 meses	01-09-2022	Consulta Prévia			N	N	N			25-10-2022	35 639,47	0,00	0,00	0,00	0,00	47 886,98	0,00	0,00	0,00	0,00	
QUINTA DO BARROCO - PRODUÇÃO DE FRUTA, LDA	508868467	Aquisição de bens	6037201	Bens e serv. - Consulta Prévia	05-09-2022	23 171,34	24 563,62	303 dias	13-09-2022	Consulta Prévia			N	N	N			25-10-2022	17 477,77	0,00	0,00	0,00	0,00	25 033,26	0,00	0,00	0,00	0,00	
HIDRAULICART-IMP. EXP. CERÂMICAS E BOMBAS HID. LDA	504543431	Aquisição de bens		Bens e serv. - Ajuste direto	11-11-2022	4 516,43	5 555,21	Imediato	11-11-2022	Ajuste Direto Simplificado			N	N	N			13-06-2023	5 555,21	0,00	0,00	0,00	0,00	5 555,21	0,00	0,00	0,00	0,00	
Sopro Erudito, Unipessoal Lda.	511523410	Aquisição de serviços		Bens e serv. - Ajuste direto	14-08-2023	2 250,00	2 767,50	Imediato	14-08-2023	Ajuste Direto Simplificado			N	N	N			02-11-2023	2 767,50	0,00	0,00	0,00	0,00	2 767,50	0,00	0,00	0,00	0,00	
All Aqua-Sol.Efic. Hid. e Aprov.da Aguas Pluv.,Lda	508968127	Aquisição de bens		Bens e serv. - Ajuste direto	12-05-2023	2 963,07	3 644,58	Imediato	12-05-2023	Ajuste Direto Simplificado			N	N	N			27-06-2023	3 644,58	0,00	0,00	0,00	0,00	3 644,58	0,00	0,00	0,00	0,00	
SOCIEDADE PORTUGUESA DE AUTORES	500257841	Aquisição de serviços		Bens e Serviços	25-05-2023	120,00	120,00	Imediato	25-05-2023	Contratação excluída			N	N	N			31-05-2023	120,00	0,00	0,00	0,00	0,00	120,00	0,00	0,00	0,00	0,00	
SOCIEDADE PORTUGUESA DE AUTORES	500257841	Aquisição de serviços		Bens e Serviços	06-06-2023	103,50	103,50	Imediato	06-06-2023	Contratação excluída			N	N	N			21-06-2023	103,50	0,00	0,00	0,00	0,00	103,50	0,00	0,00	0,00	0,00	
SOCIEDADE PORTUGUESA DE AUTORES	500257841	Aquisição de serviços		Bens e Serviços	08-08-2023	158,00	158,00	Imediato	08-08-2023	Contratação excluída			N	N	N			18-08-2023	158,00	0,00	0,00	0,00	0,00	158,00	0,00	0,00	0,00	0,00	
SOCIEDADE PORTUGUESA DE AUTORES	500257841	Aquisição de serviços		Bens e Serviços	13-10-2023	654,00	654,00	Imediato	13-10-2023	Contratação excluída			N	N	N			23-11-2023	654,00	0,00	0,00	0,00	0,00	654,00	0,00	0,00	0,00	0,00	
OLARIA ARTESANAL - NORBERTO BATALHA & FILHOS, LDA.	504355759	Aquisição de bens		Bens e serv. - Ajuste direto	25-09-2023	1 000,00	1 230,00	Imediato	25-09-2023	Ajuste Direto Simplificado			N	N	N			07-12-2023	1 230,00	0,00	0,00	0,00	0,00	1 230,00	0,00	0,00	0,00	0,00	
SPORTS PARTNER-DISTRIBUIÇÃO E FABRICO DE EQUIPAMEN	507556690	Aquisição de bens		Bens e serv. - Ajuste direto	08-03-2023	4 324,46	5 319,09	Imediato	08-03-2023	Ajuste Direto Simplificado			N	N	N			22-05-2023	5 319,09	0,00	0,00	0,00	0,00	5 319,09	0,00	0,00	0,00	0,00	
MILHARADO & MILHARADO - ACTIVIDADES HOTELEIRAS, LD	508484090	Aquisição de serviços	6093554	Bens e serv. - Ajuste direto	30-09-2022	5 266,57	6 000,00	1 dia	11-09-2022	Ajuste Direto			N	N	N			06-02-2023	6 000,00	0,00	0,00	0,00	0,00	6 000,00	0,00	0,00	0,00	0,00	
MILHARADO & MILHARADO - ACTIVIDADES HOTELEIRAS, LD	508484090	Aquisição de serviços	6244109	Bens e serv. - Consulta Prévia	20-12-2022	528,10	600,00	1 dia	19-12-2022	Consulta Prévia			N	N	N			02-02-2023	600,00	0,00	0,00	0,00	0,00	600,00	0,00	0,00	0,00	0,00	
INSTITUTO POLITECNICO DE LISBOA	508519713	Aquisição de serviços		Bens e serv. - Ajuste direto	23-03-2023	750,00	750,00	Imediato	23-03-2023	Ajuste Direto Simplificado			N	N	N			20-04-2023	750,00	0,00	0,00	0,00	0,00	750,00	0,00	0,00	0,00	0,00	
QUINTA DO BARROCO - PRODUÇÃO DE FRUTA, LDA	508868467	Aquisição de bens	6630504	Bens e Serviços	04-09-2023	70 854,00	75 105,24	304 dias	01-09-2023	Concurso Público			N	N	N			13-12-2023	25 664,56	0,00	0,00	0,00	0,00	25 664,56	0,00	0,00	0,00	0,00	
																			29 515 200,21	**695 759,03**	**392 641,28**	**0,00**	**0,00**	**49 489 461,37**	**711 729,76**	**1 409 506,49**	**0,00**	**0,00**	

Situação dos Contratos

Exercício: 2023

Valores em EUR

Entidade		Contrato								Procedimento de contratação	Visto do Tribunal de Contas		MEDP Lei nº 30/2021	Contratos Adicionais	Contratos COVID-19	Comunicação ao Tribunal Contas		Data do primeiro pagamento	Pagamentos no período					Pagamentos acumulados					Observações
Designação	NIPC	Tipo	ID	Objeto	Data	Valor do Contrato	Preço contratual	Prazo Execução	Início da execução (física)		Número do Registo	Data	S/N	S/N	S/N	Nº de registo	Data		Trabalhos normais	Revisão de preços	Trabalhos / serviços / forneciment. complement.	Trabalhos de suprimento de erros e omissões	Outros trabalhos, incluindo os trabalhos a menos	Trabalhos normais	Revisão de preços	Trabalhos / serviços / forneciment. complement.	Trabalhos de suprimento de erros e omissões	Outros trabalhos, incluindo os trabalhos a menos	
SINTIMEX - SOCIEDADE INTERNACIONAL DE IMPORTAÇOES	500251118	Aquisição de bens		Bens e serv. - Ajuste direto	24-03-2023	330,62	382,06	Imediato	24-03-2023	Ajuste Direto Simplificado			N	N	N			17-05-2023	382,06	0,00	0,00	0,00	0,00	382,06	0,00	0,00	0,00	0,00	
SOCIEDADE PORTUGUESA DE AUTORES	500257841	Aquisição de serviços		Critérios materiais	17-10-2023	350,00	350,00	Imediato	17-10-2023	Ajuste Direto Simplificado			N	N	N			15-11-2023	350,00	0,00	0,00	0,00	0,00	350,00	0,00	0,00	0,00	0,00	
SOCIEDADE PORTUGUESA DE AUTORES	500257841	Aquisição de serviços		Critérios materiais	19-10-2023	350,00	350,00	Imediato	19-10-2023	Ajuste Direto Simplificado			N	N	N			15-11-2023	350,00	0,00	0,00	0,00	0,00	350,00	0,00	0,00	0,00	0,00	
SOCIEDADE PORTUGUESA DE AUTORES	500257841	Aquisição de serviços		Bens e Serviços	30-11-2023	1 759,50	1 759,50	Imediato	30-11-2023	Contratação excluída			N	N	N			12-12-2023	1 759,50	0,00	0,00	0,00	0,00	1 759,50	0,00	0,00	0,00	0,00	
SOCIEDADE PORTUGUESA DE AUTORES	500257841	Aquisição de serviços		Bens e Serviços	27-07-2023	353,00	353,00	Imediato	27-07-2023	Contratação excluída			N	N	N			03-08-2023	353,00	0,00	0,00	0,00	0,00	353,00	0,00	0,00	0,00	0,00	
SOCIEDADE PORTUGUESA DE AUTORES	500257841	Aquisição de serviços		Bens e Serviços	03-10-2023	280,00	280,00	Imediato	03-10-2023	Contratação excluída			N	N	N			26-10-2023	280,00	0,00	0,00	0,00	0,00	280,00	0,00	0,00	0,00	0,00	
BRUCIMAC-Ambiente, Lda.	517638096	Aquisição de bens		Bens e serv. - Ajuste direto	21-08-2023	294,00	361,62	Imediato	21-08-2023	Ajuste Direto Simplificado			N	N	N			01-09-2023	361,62	0,00	0,00	0,00	0,00	361,62	0,00	0,00	0,00	0,00	
FISIOTEAM FISIOTERAPIA, LDA	507319265	Aquisição de serviços		Bens e serv. - Ajuste direto	22-11-2022	910,00	910,00	Imediato	22-11-2022	Ajuste Direto Simplificado			N	N	N			27-07-2023	585,00	0,00	0,00	0,00	0,00	585,00	0,00	0,00	0,00	0,00	
ALCATIFEX - CENTRO TÉCNICO DE REVESTIMENTOS, LDA	500014221	Aquisição de bens		Bens e serv. - Ajuste direto	06-02-2023	885,00	1 088,55	Imediato	06-02-2023	Ajuste Direto Simplificado			N	N	N			09-03-2023	1 088,55	0,00	0,00	0,00	0,00	1 088,55	0,00	0,00	0,00	0,00	
JMMD-Automat Estores e Caixilharia Unipessoal, Lda	517616009	Aquisição de serviços		Bens e serv. - Ajuste direto	28-07-2023	110,00	135,30	Imediato	28-07-2023	Ajuste Direto Simplificado			N	N	N			30-08-2023	135,30	0,00	0,00	0,00	0,00	135,30	0,00	0,00	0,00	0,00	
JMMD-Automat Estores e Caixilharia Unipessoal, Lda	517616009	Aquisição de serviços		Bens e serv. - Ajuste direto	06-12-2023	260,00	319,80	Imediato	06-12-2023	Ajuste Direto Simplificado			N	N	N			18-12-2023	319,80	0,00	0,00	0,00	0,00	319,80	0,00	0,00	0,00	0,00	
DD GOMES-INSTALAÇÕES ELÉCTRICAS, S.A.	507675932	Aquisição de serviços		Bens e serv. - Ajuste direto	25-10-2023	832,00	1 023,36	Imediato	25-10-2023	Ajuste Direto Simplificado			N	N	N			07-11-2023	1 023,36	0,00	0,00	0,00	0,00	1 023,36	0,00	0,00	0,00	0,00	
VILA GALÉ - SOCIEDADE DE EMPREENDIMENTOS TURISTICO	501697276	Aquisição de serviços		Bens e serv. - Ajuste direto	16-10-2023	3 987,23	4 308,50	Imediato	16-10-2023	Ajuste Direto Simplificado			N	N	N			27-12-2023	4 308,50	0,00	0,00	0,00	0,00	4 308,50	0,00	0,00	0,00	0,00	
VILA GALÉ - SOCIEDADE DE EMPREENDIMENTOS TURISTICO	501697276	Aquisição de serviços		Bens e serv. - Ajuste direto	07-08-2023	252,23	294,10	Imediato	07-08-2023	Ajuste Direto Simplificado			N	N	N			01-09-2023	294,10	0,00	0,00	0,00	0,00	294,10	0,00	0,00	0,00	0,00	
SIMÕES & SIMÕES LDA	500411689	Aquisição de serviços		Bens e serv. - Ajuste direto	11-12-2023	3 871,75	4 762,25	Imediato	11-12-2023	Ajuste Direto Simplificado			N	N	N			27-12-2023	4 762,25	0,00	0,00	0,00	0,00	4 762,25	0,00	0,00	0,00	0,00	
Aresta - Design e Serigrafia Lda	505548291	Aquisição de bens		Bens e serv. - Ajuste direto	18-08-2023	2 700,00	3 321,00	Imediato	18-08-2023	Ajuste Direto Simplificado			N	N	N			06-10-2023	3 321,00	0,00	0,00	0,00	0,00	3 321,00	0,00	0,00	0,00	0,00	
JMMD-Automat Estores e Caixilharia Unipessoal, Lda	517616009	Aquisição de serviços		Bens e serv. - Ajuste direto	12-09-2023	170,00	209,10	Imediato	12-09-2023	Ajuste Direto Simplificado			N	N	N			25-09-2023	209,10	0,00	0,00	0,00	0,00	209,10	0,00	0,00	0,00	0,00	
JMMD-Automat Estores e Caixilharia Unipessoal, Lda	517616009	Aquisição de serviços		Bens e serv. - Ajuste direto	29-11-2023	130,00	159,90	Imediato	29-11-2023	Ajuste Direto Simplificado			N	N	N			18-12-2023	159,90	0,00	0,00	0,00	0,00	159,90	0,00	0,00	0,00	0,00	
JMMD-Automat Estores e Caixilharia Unipessoal, Lda	517616009	Aquisição de serviços		Bens e serv. - Ajuste direto	31-10-2023	130,00	159,90	Imediato	31-10-2023	Ajuste Direto Simplificado			N	N	N			15-11-2023	159,90	0,00	0,00	0,00	0,00	159,90	0,00	0,00	0,00	0,00	
JMMD-Automat Estores e Caixilharia Unipessoal, Lda	517616009	Aquisição de serviços		Bens e serv. - Ajuste direto	23-11-2023	80,00	98,40	Imediato	23-11-2023	Ajuste Direto Simplificado			N	N	N			18-12-2023	98,40	0,00	0,00	0,00	0,00	98,40	0,00	0,00	0,00	0,00	
JMMD-Automat Estores e Caixilharia Unipessoal, Lda	517616009	Aquisição de serviços		Bens e serv. - Ajuste direto	13-12-2023	100,00	123,00	Imediato	13-12-2023	Ajuste Direto Simplificado			N	N	N			28-12-2023	123,00	0,00	0,00	0,00	0,00	123,00	0,00	0,00	0,00	0,00	
MAQUISINTRA - COMERCIO DE MAQUINAS E ACESSORIOS, L	503728705	Aquisição de serviços		Bens e serv. - Ajuste direto	21-11-2023	2 178,65	2 679,74	Imediato	21-11-2023	Ajuste Direto Simplificado			N	N	N			30-11-2023	2 679,74	0,00	0,00	0,00	0,00	2 679,74	0,00	0,00	0,00	0,00	
MAQUISINTRA - COMERCIO DE MAQUINAS E ACESSORIOS, L	503728705	Aquisição de serviços		Bens e serv. - Ajuste direto	29-11-2023	404,09	497,03	Imediato	29-11-2023	Ajuste Direto Simplificado			N	N	N			12-12-2023	497,03	0,00	0,00	0,00	0,00	497,03	0,00	0,00	0,00	0,00	
JMMD-Automat Estores e Caixilharia Unipessoal, Lda	517616009	Aquisição de serviços		Bens e serv. - Ajuste direto	18-12-2023	140,00	172,20	Imediato	18-12-2023	Ajuste Direto Simplificado			N	N	N			28-12-2023	172,20	0,00	0,00	0,00	0,00	172,20	0,00	0,00	0,00	0,00	
JMMD-Automat Estores e Caixilharia Unipessoal, Lda	517616009	Aquisição de serviços		Bens e serv. - Ajuste direto	17-10-2023	120,00	147,60	Imediato	17-10-2023	Ajuste Direto Simplificado			N	N	N			21-11-2023	147,60	0,00	0,00	0,00	0,00	147,60	0,00	0,00	0,00	0,00	
JMMD-Automat Estores e Caixilharia Unipessoal, Lda	517616009	Aquisição de serviços		Bens e serv. - Ajuste direto	18-07-2023	260,00	319,80	Imediato	18-07-2023	Ajuste Direto Simplificado			N	N	N			30-08-2023	319,80	0,00	0,00	0,00	0,00	319,80	0,00	0,00	0,00	0,00	
JMMD-Automat Estores e Caixilharia Unipessoal, Lda	517616009	Aquisição de serviços		Bens e serv. - Ajuste direto	19-09-2023	110,00	135,30	Imediato	19-09-2023	Ajuste Direto Simplificado			N	N	N			04-10-2023	135,30	0,00	0,00	0,00	0,00	135,30	0,00	0,00	0,00	0,00	
SERGIO TEOTONIO DA CONCEIÇÃO RAMOS	129225720	Aquisição de serviços		Bens e serv. - Ajuste direto	28-11-2023	550,00	676,50	Imediato	28-11-2023	Ajuste Direto Simplificado			N	N	N			21-12-2023	676,50	0,00	0,00	0,00	0,00	676,50	0,00	0,00	0,00	0,00	
SUMA - SERVIÇOS URBANOS E MEIO AMBIENTE, SA	503210560	Aquisição de serviços	6811858	Bens e serv. - Ajuste direto	28-12-2023	8 456,00	10 400,88	15 dias	28-12-2023	Ajuste Direto			N	N	N			29-12-2023	10 400,88	0,00	0,00	0,00	0,00	10 400,88	0,00	0,00	0,00	0,00	
																			29 550 653,60	695 759,03	392 641,28	0,00	0,00	49 524 914,76	711 729,76	1 409 506,49	0,00	0,00	

Situação dos Contratos

Exercício: 2023

Valores em EUR

Entidade				Contrato						Procedimento de contratação	Visto do Tribunal de Contas		MEPP Lei nº 30/2021	Contratos Adicionais	Contratos COVID-19	Comunicação ao Tribunal Contas		Data do primeiro pagamento	Pagamentos no período					Pagamentos acumulados					Observações
Designação	NIPC	Tipo	ID	Objeto	Data	Valor do Contrato	Preço contratual	Prazo Execução	Início da execução (física)		Número do Registo	Data	S/N	S/N	S/N	Nº de registo	Data		Trabalhos normais	Revisão de preços	Trabalhos / serviços / forneciment. complement.	Trabalhos de suprimento de erros e omissões	Outros trabalhos, incluindo os trabalhos a menos	Trabalhos normais	Revisão de preços	Trabalhos / serviços / forneciment. complement.	Trabalhos de suprimento de erros e omissões	Outros trabalhos, incluindo os trabalhos a menos	
MIGUEL DO CARMO VINAGRE	230782027	Aquisição de serviços		Bens e serv. - Ajuste direto	07-08-2023	880,00	880,00	Imediato	07-08-2023	Ajuste Direto Simplificado			N	N	N			17-08-2023	880,00	0,00	0,00	0,00	0,00	880,00	0,00	0,00	0,00	0,00	
PESTNIX - DESINFESTAÇÕES E PROTEÇÃO AMBIENTAL, LDA	507238850	Aquisição de serviços		Bens e serv. - Ajuste direto	20-01-2023	380,00	467,40	Imediato	20-01-2023	Ajuste Direto Simplificado			N	N	N			08-02-2023	467,40	0,00	0,00	0,00	0,00	467,40	0,00	0,00	0,00	0,00	
Lusotaças de Mª Silvina P. S. Bento da Silva, Lda	509517455	Aquisição de bens		Bens e serv. - Ajuste direto	08-05-2023	700,00	861,00	Imediato	08-05-2023	Ajuste Direto Simplificado			N	N	N			31-07-2023	861,00	0,00	0,00	0,00	0,00	861,00	0,00	0,00	0,00	0,00	
UTS - VIAGENS E SERVIÇOS, S.A.	504133799	Aquisição de serviços		Bens e serv. - Ajuste direto	21-04-2023	1 570,00	1 664,20	Imediato	21-04-2023	Ajuste Direto Simplificado			N	N	N			06-06-2023	1 664,20	0,00	0,00	0,00	0,00	1 664,20	0,00	0,00	0,00	0,00	
Tânia Pato Costa Ruivo	219265534	Aquisição de serviços		Bens e serv. - Ajuste direto	26-01-2023	170,00	170,00	Imediato	26-01-2023	Ajuste Direto Simplificado			N	N	N			14-02-2023	170,00	0,00	0,00	0,00	0,00	170,00	0,00	0,00	0,00	0,00	
MAQUISINTRA - COMERCIO DE MAQUINAS E ACESSORIOS, L	503728705	Aquisição de serviços		Bens e serv. - Ajuste direto	07-02-2023	212,70	261,62	Imediato	07-02-2023	Ajuste Direto Simplificado			N	N	N			03-03-2023	261,62	0,00	0,00	0,00	0,00	261,62	0,00	0,00	0,00	0,00	
SERGIO TEOTONIO DA CONCEIÇÃO RAMOS	129225720	Aquisição de serviços		Bens e serv. - Ajuste direto	13-06-2023	500,00	615,00	Imediato	13-06-2023	Ajuste Direto Simplificado			N	N	N			02-08-2023	615,00	0,00	0,00	0,00	0,00	615,00	0,00	0,00	0,00	0,00	
SUMA - SERVIÇOS URBANOS E MEIO AMBIENTE, SA	503210560	Aquisição de serviços	6157130	Bens e serv. - Consulta Prévia	09-12-2022	28 994,45	35 663,17	30 dias	21-12-2022	Consulta Prévia			N	N	N			25-01-2023	35 663,18	0,00	0,00	0,00	0,00	35 663,18	0,00	0,00	0,00	0,00	
SIMÕES & SIMÕES LDA	500411689	Aquisição de serviços		Bens e serv. - Ajuste direto	07-06-2023	1 820,77	2 239,55	Imediato	07-06-2023	Ajuste Direto Simplificado			N	N	N			29-06-2023	2 239,55	0,00	0,00	0,00	0,00	2 239,55	0,00	0,00	0,00	0,00	
SIMÕES & SIMÕES LDA	500411689	Aquisição de serviços		Bens e serv. - Ajuste direto	26-09-2023	925,64	1 138,54	Imediato	26-09-2023	Ajuste Direto Simplificado			N	N	N			06-10-2023	1 138,54	0,00	0,00	0,00	0,00	1 138,54	0,00	0,00	0,00	0,00	
Incurso Formação e Consultoria Lda	505132320	Aquisição de serviços		Bens e serv. - Ajuste direto	06-12-2023	170,00	170,00	Imediato	06-12-2023	Ajuste Direto Simplificado			N	N	N			28-12-2023	170,00	0,00	0,00	0,00	0,00	170,00	0,00	0,00	0,00	0,00	
DROGARIA PINHEIRENSE - MATERIAIS DE CONSTRUÇÃO, LD	503223514	Aquisição de bens		Bens e serv. - Ajuste direto	21-12-2022	219,60	270,11	Imediato	21-12-2022	Ajuste Direto Simplificado			N	N	N			25-01-2023	270,11	0,00	0,00	0,00	0,00	270,11	0,00	0,00	0,00	0,00	
DROGARIA PINHEIRENSE - MATERIAIS DE CONSTRUÇÃO, LD	503223514	Aquisição de bens		Bens e serv. - Ajuste direto	13-03-2023	542,50	667,28	Imediato	13-03-2023	Ajuste Direto Simplificado			N	N	N			03-04-2023	667,28	0,00	0,00	0,00	0,00	667,28	0,00	0,00	0,00	0,00	
DROGARIA PINHEIRENSE - MATERIAIS DE CONSTRUÇÃO, LD	503223514	Aquisição de bens		Bens e serv. - Ajuste direto	30-03-2023	940,00	1 156,20	Imediato	30-03-2023	Ajuste Direto Simplificado			N	N	N			26-05-2023	1 156,20	0,00	0,00	0,00	0,00	1 156,20	0,00	0,00	0,00	0,00	
INFORMA D&B (SERVIÇOS DE GESTÃO DE EMPRESAS) - SO	500520658	Aquisição de serviços		Bens e serv. - Ajuste direto	25-10-2023	1 500,00	1 845,00	Imediato	25-10-2023	Ajuste Direto Simplificado			N	N	N			17-11-2023	1 845,00	0,00	0,00	0,00	0,00	1 845,00	0,00	0,00	0,00	0,00	
COPREL-COMÉRCIO, DISTRIBUIÇÃO E SERVIÇOS ENERGÉTIC	500639531	Aquisição de bens	6409621	Bens e serv. - Ajuste direto	13-03-2023	5 040,00	6 199,20	275 dias	23-03-2023	Ajuste Direto			N	N	N			03-05-2023	3 786,19	0,00	0,00	0,00	0,00	3 786,19	0,00	0,00	0,00	0,00	
LUSOPÉRA - SOC. EXP. PROD. HORTOFRUTÍCOLAS LDA	505686970	Aquisição de bens		Bens e serv. - Ajuste direto	28-09-2022	245,00	259,70	Imediato	28-09-2022	Ajuste Direto Simplificado			N	N	N			23-01-2023	222,01	0,00	0,00	0,00	0,00	222,01	0,00	0,00	0,00	0,00	
ANDRADECAR, LDA	508868726	Aquisição de serviços		Bens e serv. - Ajuste direto	28-04-2023	573,18	705,01	Imediato	28-04-2023	Ajuste Direto Simplificado			N	N	N			20-06-2023	705,01	0,00	0,00	0,00	0,00	705,01	0,00	0,00	0,00	0,00	
RODRIGO SANTOS LADEIRA	268023182	Aquisição de serviços		Bens e serv. - Ajuste direto	19-09-2023	48,88	48,88	Imediato	19-09-2023	Ajuste Direto Simplificado			N	N	N			22-09-2023	48,88	0,00	0,00	0,00	0,00	48,88	0,00	0,00	0,00	0,00	
WESTEM CLAY GONÇALVES UNIPESSOAL, LDA	514812125	Aquisição de serviços		Bens e serv. - Ajuste direto	23-03-2023	1 850,00	2 275,50	Imediato	23-03-2023	Ajuste Direto Simplificado			N	N	N			26-04-2023	2 275,50	0,00	0,00	0,00	0,00	2 275,50	0,00	0,00	0,00	0,00	
KEYKNOWLEDGE PEOPLE - CONSULTORIA E TECNOLOGIAS D	506426009	Aquisição de serviços	6417500	Bens e serv. - Consulta Prévia	02-06-2023	35 574,00	43 756,02	1004 dias	06-06-2023	Consulta Prévia			N	N	N			02-11-2023	17 502,41	0,00	0,00	0,00	0,00	17 502,41	0,00	0,00	0,00	0,00	
SODIMALVEIRA - SUPERMERCADOS,LDA	507776283	Aquisição de bens		Bens e serv. - Ajuste direto	16-01-2023	112,81	126,50	Imediato	16-01-2023	Ajuste Direto Simplificado			N	N	N			10-02-2023	100,93	0,00	0,00	0,00	0,00	100,93	0,00	0,00	0,00	0,00	
SODIMALVEIRA - SUPERMERCADOS,LDA	507776283	Aquisição de bens		Bens e serv. - Ajuste direto	18-01-2023	361,36	444,47	Imediato	18-01-2023	Ajuste Direto Simplificado			N	N	N			10-02-2023	444,47	0,00	0,00	0,00	0,00	444,47	0,00	0,00	0,00	0,00	
JM SOARES LDA.	503647225	Aquisição de serviços		Bens e serv. - Ajuste direto	09-02-2023	356,00	437,88	Imediato	09-02-2023	Ajuste Direto Simplificado			N	N	N			03-03-2023	437,88	0,00	0,00	0,00	0,00	437,88	0,00	0,00	0,00	0,00	
GENERALI SEGUROS,S.A	500940231	Aquisição de serviços		Bens e serv. - Ajuste direto	07-12-2023	47,98	47,98	Imediato	07-12-2023	Ajuste Direto Simplificado			N	N	N			21-12-2023	47,98	0,00	0,00	0,00	0,00	47,98	0,00	0,00	0,00	0,00	
Heze Tec, Unipessoal, Lda	517008840	Locação de bens		Bens e serv. - Ajuste direto	11-12-2023	200,00	246,00	Imediato	11-12-2023	Ajuste Direto Simplificado			N	N	N			27-12-2023	246,00	0,00	0,00	0,00	0,00	246,00	0,00	0,00	0,00	0,00	
C. MIRANDA SOC.DE EQUIPAMENTOS ESCOLARES LDA.	500325030	Aquisição de bens		Bens e serv. - Ajuste direto	11-08-2023	422,85	520,11	Imediato	11-08-2023	Ajuste Direto Simplificado			N	N	N			18-10-2023	520,11	0,00	0,00	0,00	0,00	520,11	0,00	0,00	0,00	0,00	
ARLINDO PESCA, LDA.	500882266	Aquisição de bens		Bens e serv. - Ajuste direto	17-01-2023	143,90	177,00	Imediato	17-01-2023	Ajuste Direto Simplificado			N	N	N			20-02-2023	177,00	0,00	0,00	0,00	0,00	177,00	0,00	0,00	0,00	0,00	
																			29 625 237,05	695 759,03	392 641,28	0,00	0,00	49 599 498,31	711 729,76	1 409 506,49	0,00	0,00	

Situação dos Contratos

Exercício: 2023

Valores em EUR

Entidade		Contrato								Procedimento de contratação	Visto do Tribunal de Contas		MEDP Lei nº 30/2021	Contratos Adicionais	Contratos COVID-19	Comunicação ao Tribunal Contas		Data do primeiro pagamento	Pagamentos no período					Pagamentos acumulados					Observações
Designação	NIPC	Tipo	ID	Objeto	Data	Valor do Contrato	Preço contratual	Prazo Execução	Início da execução (física)		Número do Registo	Data	S/N	S/N	S/N	Nº de registo	Data		Trabalhos normais	Revisão de preços	Trabalhos / serviços / forneciment. complement.	Trabalhos de suprimento de erros e omissões	Outros trabalhos, incluindo os trabalhos a menos	Trabalhos normais	Revisão de preços	Trabalhos / serviços / forneciment. complement.	Trabalhos de suprimento de erros e omissões	Outros trabalhos, incluindo os trabalhos a menos	
Heze Tec, Unipessoal, Lda	517008840	Aquisição de serviços		Bens e serv. - Ajuste direto	25-09-2023	990,50	1 218,32	Imediato	25-09-2023	Ajuste Direto Simplificado			N	N	N			06-10-2023	1 218,32	0,00	0,00	0,00	0,00	1 218,32	0,00	0,00	0,00	0,00	
TEMPOCARDINAL, LDA.	510043119	Aquisição de serviços		Bens e serv. - Ajuste direto	27-10-2023	101,63	125,00	Imediato	27-10-2023	Ajuste Direto Simplificado			N	N	N			07-11-2023	125,00	0,00	0,00	0,00	0,00	125,00	0,00	0,00	0,00	0,00	
Aresta - Design e Serigrafia Lda	505548291	Aquisição de serviços		Bens e serv. - Ajuste direto	28-08-2023	320,00	393,60	Imediato	28-08-2023	Ajuste Direto Simplificado			N	N	N			04-10-2023	393,60	0,00	0,00	0,00	0,00	393,60	0,00	0,00	0,00	0,00	
GrupoPIE Portugal SA	506408949	Aquisição de serviços		Bens e serv. - Ajuste direto	15-09-2023	2 310,00	2 841,30	Imediato	15-09-2023	Ajuste Direto Simplificado			N	N	N			27-09-2023	2 841,30	0,00	0,00	0,00	0,00	2 841,30	0,00	0,00	0,00	0,00	
Castelão Actividades Hoteleiras, Lda.	501295747	Aquisição de serviços		Bens e serv. - Ajuste direto	11-04-2023	272,17	288,30	Imediato	11-04-2023	Ajuste Direto Simplificado			N	N	N			31-05-2023	288,30	0,00	0,00	0,00	0,00	288,30	0,00	0,00	0,00	0,00	
Castelão Actividades Hoteleiras, Lda.	501295747	Aquisição de serviços		Bens e serv. - Ajuste direto	20-10-2023	236,80	236,80	Imediato	20-10-2023	Ajuste Direto Simplificado			N	N	N			03-11-2023	236,80	0,00	0,00	0,00	0,00	236,80	0,00	0,00	0,00	0,00	
LILIANA ADELAIDE VERÍSSIMO CARVALHO	244960887	Aquisição de serviços		Bens e serv. - Ajuste direto	21-04-2023	1 500,00	1 845,00	Imediato	21-04-2023	Ajuste Direto Simplificado			N	N	N			30-05-2023	1 845,00	0,00	0,00	0,00	0,00	1 845,00	0,00	0,00	0,00	0,00	
APCER - ASSOCIAÇÃO PORTUGUESA DE CERTIFICAÇÃO	503731765	Aquisição de serviços	6489242	Bens e serv. - Ajuste direto	23-06-2023	19 974,46	24 568,59	36 meses	23-06-2023	Ajuste Direto			N	N	N			24-07-2023	6 721,73	0,00	0,00	0,00	0,00	6 721,73	0,00	0,00	0,00	0,00	
ESCOLA DE MÚSICA JUVENTUDE DE MAFRA	502657154	Aquisição de serviços	6099804	Bens e serv. - Ajuste direto	23-09-2022	11 842,10	11 842,10	10 meses	01-09-2022	Ajuste Direto			N	N	N			28-12-2022	9 473,68	0,00	0,00	0,00	0,00	11 842,10	0,00	0,00	0,00	0,00	
COPREL-COMÉRCIO, DISTRIBUIÇÃO E SERVIÇOS ENERGÉTIC	500639531	Aquisição de bens		Bens e serv. - Ajuste direto	27-01-2023	50,00	61,50	Imediato	27-01-2023	Ajuste Direto Simplificado			N	N	N			17-02-2023	61,50	0,00	0,00	0,00	0,00	61,50	0,00	0,00	0,00	0,00	
Carlos Manuel Proença - Unipessoal, Lda.	508978700	Aquisição de serviços		Critérios materiais	22-05-2023	300,00	369,00	Imediato	22-05-2023	Ajuste Direto Simplificado			N	N	N			19-10-2023	369,00	0,00	0,00	0,00	0,00	369,00	0,00	0,00	0,00	0,00	
HARDLEVEL- ENERGIAS RENOVÁVEIS, SA.	507938348	Aquisição de serviços	6185971	Bens e Serviços	22-12-2022	76 047,32	80 609,95	36 meses	22-12-2022	Concurso Público			N	N	N			15-02-2023	20 833,88	0,00	0,00	0,00	0,00	20 833,88	0,00	0,00	0,00	0,00	
UTS - VIAGENS E SERVIÇOS, S.A.	504133799	Aquisição de serviços		Bens e serv. - Ajuste direto	07-10-2022	3 150,00	3 339,00	Imediato	07-10-2022	Ajuste Direto Simplificado			N	N	N			03-11-2022	1 855,00	0,00	0,00	0,00	0,00	2 968,00	0,00	0,00	0,00	0,00	
JOÃO PAULO MIRANDA ANTUNES	255799314	Aquisição de serviços		Bens e serv. - Ajuste direto	19-12-2023	216,13	216,13	Imediato	19-12-2023	Ajuste Direto Simplificado			N	N	N			20-12-2023	216,13	0,00	0,00	0,00	0,00	216,13	0,00	0,00	0,00	0,00	
FIRST RULE, S.A.	510065686	Aquisição de serviços	6099062	Bens e serv. - Consulta Prévia	10-11-2022	70 000,00	86 100,00	9 meses	25-11-2022	Consulta Prévia			N	N	N			28-02-2023	86 100,00	0,00	0,00	0,00	0,00	86 100,00	0,00	0,00	0,00	0,00	
MERISTEMA, S.A.	513395024	Aquisição de serviços		Bens e serv. - Ajuste direto	30-11-2022	4 620,17	4 897,38	Imediato	30-11-2022	Ajuste Direto Simplificado			N	N	N			09-06-2023	4 897,38	0,00	0,00	0,00	0,00	4 897,38	0,00	0,00	0,00	0,00	
VITÓRIA MARIA DE OLIVEIRA COUTINHO LOURENÇO	202921727	Aquisição de bens		Bens e serv. - Ajuste direto	24-08-2023	113,48	139,58	Imediato	24-08-2023	Ajuste Direto Simplificado			N	N	N			29-11-2023	139,58	0,00	0,00	0,00	0,00	139,58	0,00	0,00	0,00	0,00	
JM SOARES LDA.	503647225	Aquisição de serviços		Bens e serv. - Ajuste direto	11-05-2023	356,00	437,88	Imediato	11-05-2023	Ajuste Direto Simplificado			N	N	N			30-05-2023	437,88	0,00	0,00	0,00	0,00	437,88	0,00	0,00	0,00	0,00	
Heze Tec, Unipessoal, Lda	517008840	Aquisição de serviços		Bens e serv. - Ajuste direto	25-08-2023	3 998,00	4 917,54	Imediato	25-08-2023	Ajuste Direto Simplificado			N	N	N			17-10-2023	4 917,54	0,00	0,00	0,00	0,00	4 917,54	0,00	0,00	0,00	0,00	
DROGARIA PINHEIRENSE - MATERIAIS DE CONSTRUÇÃO, LD	503223514	Aquisição de bens		Bens e serv. - Ajuste direto	03-02-2023	102,00	125,46	Imediato	03-02-2023	Ajuste Direto Simplificado			N	N	N			09-03-2023	125,46	0,00	0,00	0,00	0,00	125,46	0,00	0,00	0,00	0,00	
WESTEM CLAY GONÇALVES UNIPESSOAL, LDA	514812125	Aquisição de serviços		Bens e serv. - Ajuste direto	18-04-2023	4 950,00	6 088,50	Imediato	18-04-2023	Ajuste Direto Simplificado			N	N	N			09-06-2023	6 088,50	0,00	0,00	0,00	0,00	6 088,50	0,00	0,00	0,00	0,00	
TEMPOCARDINAL, LDA.	510043119	Aquisição de serviços		Bens e serv. - Ajuste direto	16-10-2023	122,10	150,18	Imediato	16-10-2023	Ajuste Direto Simplificado			N	N	N			02-11-2023	150,18	0,00	0,00	0,00	0,00	150,18	0,00	0,00	0,00	0,00	
DROGARIA PINHEIRENSE - MATERIAIS DE CONSTRUÇÃO, LD	503223514	Aquisição de bens		Bens e serv. - Ajuste direto	21-04-2023	254,88	313,50	Imediato	21-04-2023	Ajuste Direto Simplificado			N	N	N			17-05-2023	313,50	0,00	0,00	0,00	0,00	313,50	0,00	0,00	0,00	0,00	
ESPECIAL 1 - SEGURANÇA PRIVADA S.A.	508768870	Aquisição de serviços		Bens e serv. - Ajuste direto	09-06-2023	504,00	619,92	Imediato	09-06-2023	Ajuste Direto Simplificado			N	N	N			26-06-2023	619,92	0,00	0,00	0,00	0,00	619,92	0,00	0,00	0,00	0,00	
Incurso Formação e Consultoria Lda	505132320	Aquisição de serviços		Bens e serv. - Ajuste direto	06-12-2023	170,00	170,00	Imediato	06-12-2023	Ajuste Direto Simplificado			N	N	N			28-12-2023	170,00	0,00	0,00	0,00	0,00	170,00	0,00	0,00	0,00	0,00	
DROGARIA PINHEIRENSE - MATERIAIS DE CONSTRUÇÃO, LD	503223514	Aquisição de bens		Bens e serv. - Ajuste direto	23-08-2023	174,00	214,02	Imediato	23-08-2023	Ajuste Direto Simplificado			N	N	N			24-10-2023	214,02	0,00	0,00	0,00	0,00	214,02	0,00	0,00	0,00	0,00	
DROGARIA PINHEIRENSE - MATERIAIS DE CONSTRUÇÃO, LD	503223514	Aquisição de bens		Bens e serv. - Ajuste direto	06-02-2023	127,20	156,46	Imediato	06-02-2023	Ajuste Direto Simplificado			N	N	N			01-03-2023	156,46	0,00	0,00	0,00	0,00	156,46	0,00	0,00	0,00	0,00	
DROGARIA PINHEIRENSE - MATERIAIS DE CONSTRUÇÃO, LD	503223514	Aquisição de bens		Bens e serv. - Ajuste direto	08-02-2023	99,60	122,51	Imediato	08-02-2023	Ajuste Direto Simplificado			N	N	N			28-03-2023	122,51	0,00	0,00	0,00	0,00	122,51	0,00	0,00	0,00	0,00	
																			29 776 169,22	695 759,03	392 641,28	0,00	0,00	49 753 911,80	711 729,76	1 409 506,49	0,00	0,00	

Situação dos Contratos

Exercício: 2023

Valores em EUR

Entidade				Contrato						Visto do Tribunal de Contas		MECP Lei nº 30/2021	Contratos Adicionais	Contratos COVID-19	Comunicação ao Tribunal Contas		Data do primeiro pagamento	Pagamentos no período					Pagamentos acumulados					Observações
Designação	NIPC	Tipo	ID	Objeto	Data	Valor do Contrato	Preço contratual	Prazo Execução	Início da execução (física)	Procedimento de contratação	Número do Registo	Data	S/N	S/N	S/N	Nº de registo	Data		Trabalhos normais	Revisão de preços	Trabalhos / serviços / forneciment. complement.	Trabalhos de suprimento de erros e omissões	Outros trabalhos, incluindo os trabalhos a menos	Trabalhos normais	Revisão de preços	Trabalhos / serviços / forneciment. complement.	Trabalhos de suprimento de erros e omissões	Outros trabalhos, incluindo os trabalhos a menos	
VILA GALÉ - SOCIEDADE DE EMPREENDIMENTOS TURISTICO	501697276	Aquisição de serviços		Bens e serv. - Ajuste direto	07-07-2023	4 152,00	4 152,00	Imediato	07-07-2023	Ajuste Direto Simplificado			N	N	N			06-09-2023	4 152,00	0,00	0,00	0,00	0,00	4 152,00	0,00	0,00	0,00	0,00	
Pedro Miguel Silva Ferreira	248532120	Aquisição de serviços		Bens e serv. - Ajuste direto	11-07-2023	1 080,00	1 328,40	Imediato	11-07-2023	Ajuste Direto Simplificado			N	N	N			29-09-2023	1 328,40	0,00	0,00	0,00	0,00	1 328,40	0,00	0,00	0,00	0,00	
Pedro Miguel Silva Ferreira	248532120	Aquisição de serviços		Bens e serv. - Ajuste direto	24-02-2023	795,00	977,85	Imediato	24-02-2023	Ajuste Direto Simplificado			N	N	N			16-03-2023	977,85	0,00	0,00	0,00	0,00	977,85	0,00	0,00	0,00	0,00	
ALBERTO MANUEL DOMINGUES DA SILVA PESCA	142146250	Aquisição de bens		Bens e serv. - Ajuste direto	13-04-2023	856,32	1 053,27	Imediato	13-04-2023	Ajuste Direto Simplificado			N	N	N			02-05-2023	1 053,27	0,00	0,00	0,00	0,00	1 053,27	0,00	0,00	0,00	0,00	
ALBERTO MANUEL DOMINGUES DA SILVA PESCA	142146250	Aquisição de bens		Bens e serv. - Ajuste direto	09-11-2023	818,72	1 007,03	Imediato	09-11-2023	Ajuste Direto Simplificado			N	N	N			28-11-2023	1 007,03	0,00	0,00	0,00	0,00	1 007,03	0,00	0,00	0,00	0,00	
ALBERTO MANUEL DOMINGUES DA SILVA PESCA	142146250	Aquisição de bens		Bens e serv. - Ajuste direto	18-04-2023	581,37	715,09	Imediato	18-04-2023	Ajuste Direto Simplificado			N	N	N			05-05-2023	715,09	0,00	0,00	0,00	0,00	715,09	0,00	0,00	0,00	0,00	
APLAY - Ana Isabel Santos Rodrigues Brás	134984633	Aquisição de serviços		Bens e serv. - Ajuste direto	17-07-2023	124,39	153,00	Imediato	17-07-2023	Ajuste Direto Simplificado			N	N	N			27-09-2023	153,00	0,00	0,00	0,00	0,00	153,00	0,00	0,00	0,00	0,00	
Fátima Manuela Gomes Passana Clemente	165667087	Aquisição de bens		Bens e serv. - Ajuste direto	20-04-2023	2 120,00	2 607,60	Imediato	20-04-2023	Ajuste Direto Simplificado			N	N	N			17-05-2023	2 607,60	0,00	0,00	0,00	0,00	2 607,60	0,00	0,00	0,00	0,00	
GS4U, CONSULTORIA DE GESTÃO, UNIPESSOAL LDA	509603793	Aquisição de serviços	6825457	Bens e serv. - Ajuste direto	19-12-2023	14 900,00	18 327,00	366 dias	20-12-2023	Ajuste Direto			N	N	N			29-12-2023	3 567,00	0,00	0,00	0,00	0,00	3 567,00	0,00	0,00	0,00	0,00	
RELIQUIOASIS - AUTO REPARADORA, LDA	510333222	Aquisição de serviços		Bens e serv. - Ajuste direto	12-12-2023	1 682,00	2 068,86	Imediato	12-12-2023	Ajuste Direto Simplificado			N	N	N			27-12-2023	2 068,86	0,00	0,00	0,00	0,00	2 068,86	0,00	0,00	0,00	0,00	
RELIQUIOASIS - AUTO REPARADORA, LDA	510333222	Aquisição de serviços		Bens e serv. - Ajuste direto	29-11-2023	245,00	301,35	Imediato	29-11-2023	Ajuste Direto Simplificado			N	N	N			12-12-2023	301,35	0,00	0,00	0,00	0,00	301,35	0,00	0,00	0,00	0,00	
TIAGO ALEXANDRE CARVALHO DUARTE	241378230	Aquisição de serviços		Bens e serv. - Ajuste direto	22-05-2023	358,58	358,58	Imediato	22-05-2023	Ajuste Direto Simplificado			N	N	N			24-05-2023	358,58	0,00	0,00	0,00	0,00	358,58	0,00	0,00	0,00	0,00	
ASSOC MADEIRA CLINICAL SIMULATION CENTER - AMCSC	513709843	Aquisição de serviços		Bens e serv. - Ajuste direto	12-07-2023	1 400,00	1 400,00	Imediato	12-07-2023	Ajuste Direto Simplificado			N	N	N			14-11-2023	1 400,00	0,00	0,00	0,00	0,00	1 400,00	0,00	0,00	0,00	0,00	
CLAUDIA MARINA SANTOS DOS SANTOS	248403630	Aquisição de serviços		Bens e serv. - Ajuste direto	17-10-2023	98,75	98,75	Imediato	17-10-2023	Ajuste Direto Simplificado			N	N	N			23-10-2023	98,75	0,00	0,00	0,00	0,00	98,75	0,00	0,00	0,00	0,00	
Fátima Manuela Gomes Passana Clemente	165667087	Aquisição de bens		Bens e serv. - Ajuste direto	26-07-2023	222,50	273,68	Imediato	26-07-2023	Ajuste Direto Simplificado			N	N	N			11-08-2023	273,68	0,00	0,00	0,00	0,00	273,68	0,00	0,00	0,00	0,00	
GS4U, CONSULTORIA DE GESTÃO, UNIPESSOAL LDA	509603793	Aquisição de serviços	6117180	Bens e serv. - Ajuste direto	26-10-2022	14 900,00	18 327,00	335 dias	01-10-2022	Ajuste Direto			N	N	N			24-11-2022	14 760,00	0,00	0,00	0,00	0,00	18 327,00	0,00	0,00	0,00	0,00	
ESTAB.MANUEL DA SILVA TORRADO & CA (IRMÃOS), S.A.	500100217	Aquisição de bens	6809407	Bens e serv. - Ajuste direto	07-12-2023	8 615,40	8 615,40	2 dias	12-12-2023	Ajuste Direto			N	N	N			28-12-2023	8 615,40	0,00	0,00	0,00	0,00	8 615,40	0,00	0,00	0,00	0,00	
EXTINLOURES-MAT.COMB.INCÊNDIO S. M.FERRAMENTAS,LDA	502478500	Aquisição de bens		Bens e serv. - Ajuste direto	20-06-2023	1 540,00	1 894,20	Imediato	20-06-2023	Ajuste Direto Simplificado			N	N	N			17-07-2023	1 894,20	0,00	0,00	0,00	0,00	1 894,20	0,00	0,00	0,00	0,00	
DULCE DA COSTA PEREIRA	134449916	Aquisição de serviços		Critérios materiais	17-10-2023	350,00	350,00	Imediato	17-10-2023	Ajuste Direto Simplificado			N	N	N			23-11-2023	350,00	0,00	0,00	0,00	0,00	350,00	0,00	0,00	0,00	0,00	
ANTÓNIO JOSÉ MANECAS MIRANDA	157738205	Aquisição de bens		Bens e serv. - Ajuste direto	03-10-2023	372,80	458,54	Imediato	03-10-2023	Ajuste Direto Simplificado			N	N	N			25-10-2023	458,54	0,00	0,00	0,00	0,00	458,54	0,00	0,00	0,00	0,00	
EXTINLOURES-MAT.COMB.INCÊNDIO S. M.FERRAMENTAS,LDA	502478500	Aquisição de bens		Bens e serv. - Ajuste direto	17-07-2023	4 172,70	5 132,42	Imediato	17-07-2023	Ajuste Direto Simplificado			N	N	N			17-08-2023	5 132,42	0,00	0,00	0,00	0,00	5 132,42	0,00	0,00	0,00	0,00	
Clovis Levi da Silva	238485382	Aquisição de serviços		Critérios materiais	19-10-2023	400,00	400,00	Imediato	19-10-2023	Ajuste Direto Simplificado			N	N	N			15-11-2023	400,00	0,00	0,00	0,00	0,00	400,00	0,00	0,00	0,00	0,00	
Adriana Isabel Franco Santos	242852068	Aquisição de serviços	6086679	Bens e serv. - Ajuste direto	08-09-2022	11 708,05	14 400,90	11 meses	01-09-2022	Ajuste Direto			N	N	N			28-10-2022	6 950,44	0,00	0,00	0,00	0,00	10 894,13	0,00	0,00	0,00	0,00	
SAMUEL DAVID LOURO BRÁS	245846026	Aquisição de bens		Bens e serv. - Ajuste direto	13-10-2023	245,00	301,35	Imediato	13-10-2023	Ajuste Direto Simplificado			N	N	N			02-11-2023	301,35	0,00	0,00	0,00	0,00	301,35	0,00	0,00	0,00	0,00	
SARA PEREIRA CABRAL GUIMARÃES PESTANA	210628987	Aquisição de serviços	6709600	Bens e serv. - Ajuste direto	25-09-2023	2 520,00	3 099,60	11 meses	01-09-2023	Ajuste Direto			N	N	N			29-09-2023	840,00	0,00	0,00	0,00	0,00	840,00	0,00	0,00	0,00	0,00	
MAX ONE MATERIAL DE ESCRITÓRIO, LDA	507052609	Aquisição de bens		Bens e serv. - Ajuste direto	21-11-2022	67,15	82,59	Imediato	21-11-2022	Ajuste Direto Simplificado			N	N	N			08-02-2023	74,48	0,00	0,00	0,00	0,00	74,48	0,00	0,00	0,00	0,00	
Pedro Miguel Silva Ferreira	248532120	Aquisição de bens		Bens e serv. - Ajuste direto	24-05-2023	270,00	332,10	Imediato	24-05-2023	Ajuste Direto Simplificado			N	N	N			18-07-2023	332,10	0,00	0,00	0,00	0,00	332,10	0,00	0,00	0,00	0,00	
Pedro Miguel Silva Ferreira	248532120	Aquisição de serviços		Bens e serv. - Ajuste direto	16-01-2023	400,00	492,00	Imediato	16-01-2023	Ajuste Direto Simplificado			N	N	N			16-03-2023	492,00	0,00	0,00	0,00	0,00	492,00	0,00	0,00	0,00	0,00	
Pedro Miguel Silva Ferreira	248532120	Aquisição de serviços		Bens e serv. - Ajuste direto	16-03-2023	490,00	602,70	Imediato	16-03-2023	Ajuste Direto Simplificado			N	N	N			10-04-2023	602,70	0,00	0,00	0,00	0,00	602,70	0,00	0,00	0,00	0,00	
																			29 837 435,31	695 759,03	392 641,28	0,00	0,00	49 822 688,58	711 729,76	1 409 506,49	0,00	0,00	

Situação dos Contratos

Exercício: 2023

Valores em EUR

Entidade		Contrato								Procedimento de contratação	Visto do Tribunal de Contas		MCP Lei nº 30/2021	Contratos Adicionais	Contratos COVID-19	Comunicação ao Tribunal Contas		Data do primeiro pagamento	Pagamentos no período					Pagamentos acumulados					Observações
Designação	NIPC	Tipo	ID	Objeto	Data	Valor do Contrato	Preço contratual	Prazo Execução	Início da execução (física)		Número do Registo	Data	S/N	S/N	S/N	Nº de registo	Data		Trabalhos normais	Revisão de preços	Trabalhos / serviços / forneciment. complement.	Trabalhos de suprimento de erros e omissões	Outros trabalhos, incluindo os trabalhos a menos	Trabalhos normais	Revisão de preços	Trabalhos / serviços / forneciment. complement.	Trabalhos de suprimento de erros e omissões	Outros trabalhos, incluindo os trabalhos a menos	
PAULA CRISTINA LINAS CALCEIRINHA	120704986	Aquisição de serviços	6676941	Bens e serv. - Consulta Prévia	30-08-2023	10 608,00	13 047,84	11 meses	01-09-2023	Consulta Prévia			N	N	N			22-09-2023	3 366,66	0,00	0,00	0,00	0,00	3 366,66	0,00	0,00	0,00	0,00	
José Manuel Rodrigues de Almeida	204484618	Aquisição de serviços		Bens e serv. - Ajuste direto	19-05-2022	194,90	194,90	Imediato	19-05-2022	Ajuste Direto Simplificado			N	N	N			29-03-2023	194,90	0,00	0,00	0,00	0,00	194,90	0,00	0,00	0,00	0,00	
ANA SOFIA TENAZINHA DA SILVA SANTOS	205588255	Aquisição de serviços		Bens e serv. - Ajuste direto	20-11-2023	1 867,25	1 867,25	Imediato	20-11-2023	Ajuste Direto Simplificado			N	N	N			23-11-2023	1 867,25	0,00	0,00	0,00	0,00	1 867,25	0,00	0,00	0,00	0,00	
Nuno Miguel Rodrigues Reis	221972196	Aquisição de serviços		Critérios materiais	22-06-2023	300,00	300,00	Imediato	22-06-2023	Ajuste Direto Simplificado			N	N	N			24-07-2023	300,00	0,00	0,00	0,00	0,00	300,00	0,00	0,00	0,00	0,00	
GLOBAL NOTICIAS MEDIA GROUP SA	502535369	Aquisição de serviços		Bens e serv. - Ajuste direto	22-03-2023	45,00	55,35	Imediato	22-03-2023	Ajuste Direto Simplificado			N	N	N			29-03-2023	55,35	0,00	0,00	0,00	0,00	55,35	0,00	0,00	0,00	0,00	
GLOBAL NOTICIAS MEDIA GROUP SA	502535369	Aquisição de serviços		Bens e serv. - Ajuste direto	27-09-2023	183,60	225,83	Imediato	27-09-2023	Ajuste Direto Simplificado			N	N	N			04-10-2023	225,83	0,00	0,00	0,00	0,00	225,83	0,00	0,00	0,00	0,00	
GLOBAL NOTICIAS MEDIA GROUP SA	502535369	Aquisição de serviços		Bens e serv. - Ajuste direto	15-02-2023	3 600,00	4 428,00	Imediato	15-02-2023	Ajuste Direto Simplificado			N	N	N			26-06-2023	4 428,00	0,00	0,00	0,00	0,00	4 428,00	0,00	0,00	0,00	0,00	
JOÃO ANTÓNIO PEREIRA NUNES	217191835	Aquisição de serviços		Bens e serv. - Ajuste direto	20-06-2023	118,23	145,42	Imediato	20-06-2023	Ajuste Direto Simplificado			N	N	N			07-07-2023	145,42	0,00	0,00	0,00	0,00	145,42	0,00	0,00	0,00	0,00	
JOÃO ANTÓNIO PEREIRA NUNES	217191835	Aquisição de bens		Bens e serv. - Ajuste direto	05-06-2023	143,00	175,89	Imediato	05-06-2023	Ajuste Direto Simplificado			N	N	N			07-07-2023	175,89	0,00	0,00	0,00	0,00	175,89	0,00	0,00	0,00	0,00	
Ricardo Rodrigues Teixeira Brito	221408860	Aquisição de serviços		Critérios materiais	19-07-2023	210,00	210,00	Imediato	19-07-2023	Ajuste Direto Simplificado			N	N	N			02-08-2023	210,00	0,00	0,00	0,00	0,00	210,00	0,00	0,00	0,00	0,00	
Pro Nobis - Cooperativa, CRL	513051376	Aquisição de serviços		Bens e serv. - Ajuste direto	14-06-2023	325,00	399,75	Imediato	14-06-2023	Ajuste Direto Simplificado			N	N	N			31-07-2023	399,75	0,00	0,00	0,00	0,00	399,75	0,00	0,00	0,00	0,00	
Pedro Miguel Silva Ferreira	248532120	Aquisição de bens		Bens e serv. - Ajuste direto	07-06-2023	135,00	166,05	Imediato	07-06-2023	Ajuste Direto Simplificado			N	N	N			27-06-2023	166,05	0,00	0,00	0,00	0,00	166,05	0,00	0,00	0,00	0,00	
Carlos Alberto Ferreira Solas	138920290	Aquisição de serviços		Bens e serv. - Ajuste direto	28-08-2023	1 455,00	1 789,65	Imediato	28-08-2023	Ajuste Direto Simplificado			N	N	N			14-09-2023	1 789,65	0,00	0,00	0,00	0,00	1 789,65	0,00	0,00	0,00	0,00	
SUSANA RITA COSTA CIPRIANO	130357545	Aquisição de serviços	6812691	Bens e serv. - Consulta Prévia	13-12-2023	42 500,00	52 275,00	762 dias	04-12-2023	Consulta Prévia			N	N	N			28-12-2023	999,60	0,00	0,00	0,00	0,00	999,60	0,00	0,00	0,00	0,00	
JOÃO MANUEL NEVES VAZ	113628030	Aquisição de serviços		Critérios materiais	31-08-2023	600,00	600,00	Imediato	31-08-2023	Ajuste Direto Simplificado			N	N	N			29-12-2023	450,00	0,00	0,00	0,00	0,00	450,00	0,00	0,00	0,00	0,00	
POLISARABESCO, UNIPESSOAL LDA	510703437	Empreitada de obras públicas	6289868	Empreitadas	02-05-2023	718 805,16	761 933,47	240 dias	08-05-2023	Concurso Público			N	N	N			29-06-2023	594 850,69	0,00	0,00	0,00	0,00	594 850,69	0,00	0,00	0,00	0,00	
Proposta Apelativa Unipessoal Lda	516555545	Aquisição de serviços		Bens e serv. - Ajuste direto	31-08-2023	700,00	861,00	Imediato	31-08-2023	Ajuste Direto Simplificado			N	N	N			12-09-2023	861,00	0,00	0,00	0,00	0,00	861,00	0,00	0,00	0,00	0,00	
MARIANA FONSECA DA CUNHA	252830938	Aquisição de serviços		Bens e serv. - Ajuste direto	17-08-2023	206,25	206,25	Imediato	17-08-2023	Ajuste Direto Simplificado			N	N	N			23-08-2023	206,25	0,00	0,00	0,00	0,00	206,25	0,00	0,00	0,00	0,00	
MARIANA FONSECA DA CUNHA	252830938	Aquisição de serviços		Bens e serv. - Ajuste direto	20-11-2023	500,50	500,50	Imediato	20-11-2023	Ajuste Direto Simplificado			N	N	N			23-11-2023	500,50	0,00	0,00	0,00	0,00	500,50	0,00	0,00	0,00	0,00	
RICARDO ALEXANDRE BARBOSA ISIDORO	272552992	Aquisição de serviços		Bens e serv. - Ajuste direto	18-10-2023	175,00	175,00	Imediato	18-10-2023	Ajuste Direto Simplificado			N	N	N			23-10-2023	175,00	0,00	0,00	0,00	0,00	175,00	0,00	0,00	0,00	0,00	
RICARDO ALEXANDRE BARBOSA ISIDORO	272552992	Aquisição de serviços		Bens e serv. - Ajuste direto	20-11-2023	140,00	140,00	Imediato	20-11-2023	Ajuste Direto Simplificado			N	N	N			23-11-2023	140,00	0,00	0,00	0,00	0,00	140,00	0,00	0,00	0,00	0,00	
FLORÊNCIO AUGUSTO CHAGAS, S.A.	500117152	Aquisição de bens		Bens e serv. - Ajuste direto	14-02-2023	142,68	175,50	Imediato	14-02-2023	Ajuste Direto Simplificado			N	N	N			16-03-2023	175,50	0,00	0,00	0,00	0,00	175,50	0,00	0,00	0,00	0,00	
RESOPRE - SOC. REV. APARELHOS DE PRECISÃO SA	500231206	Aquisição de serviços		Bens e serv. - Ajuste direto	23-03-2023	382,83	470,88	Imediato	23-03-2023	Ajuste Direto Simplificado			N	N	N			26-05-2023	470,88	0,00	0,00	0,00	0,00	470,88	0,00	0,00	0,00	0,00	
ZEFERINO, CARMEZIM & REIS LDA	500430721	Aquisição de serviços		Bens e serv. - Ajuste direto	11-07-2023	17,43	21,44	Imediato	11-07-2023	Ajuste Direto Simplificado			N	N	N			24-07-2023	21,44	0,00	0,00	0,00	0,00	21,44	0,00	0,00	0,00	0,00	
ZEFERINO, CARMEZIM & REIS LDA	500430721	Aquisição de serviços		Bens e serv. - Ajuste direto	22-02-2023	52,32	64,35	Imediato	22-02-2023	Ajuste Direto Simplificado			N	N	N			23-03-2023	64,35	0,00	0,00	0,00	0,00	64,35	0,00	0,00	0,00	0,00	
JOSÉ MANUEL DOS SANTOS DIAS	110730127	Aquisição de serviços		Bens e serv. - Ajuste direto	27-04-2023	280,00	344,40	Imediato	27-04-2023	Ajuste Direto Simplificado			N	N	N			30-05-2023	280,00	0,00	0,00	0,00	0,00	280,00	0,00	0,00	0,00	0,00	
MARIA CRISTINA NUNES DA G. C. MEIRA DA CUNHA	160640571	Aquisição de serviços		Critérios materiais	17-10-2023	350,00	350,00	Imediato	17-10-2023	Ajuste Direto Simplificado			N	N	N			24-11-2023	350,00	0,00	0,00	0,00	0,00	350,00	0,00	0,00	0,00	0,00	
Indice ICT & Management, Lda.	502216336	Aquisição de serviços	5403426	Bens e Serviços	05-11-2021	45 480,00	55 940,40	730 dias	21-10-2021	Concurso Público			N	N	N			14-03-2023	55 940,40	0,00	0,00	0,00	0,00	55 940,40	0,00	0,00	0,00	0,00	
Carlos Miguel de Mira Pires	195635850	Aquisição de serviços		Bens e serv. - Ajuste direto	28-02-2023	200,00	200,00	Imediato	28-02-2023	Ajuste Direto Simplificado			N	N	N			29-03-2023	200,00	0,00	0,00	0,00	0,00	200,00	0,00	0,00	0,00	0,00	
SILVIA MARIA CHANCA HENRIQUES VAZ	210944781	Aquisição de serviços		Bens e serv. - Ajuste direto	17-10-2023	192,50	192,50	Imediato	17-10-2023	Ajuste Direto Simplificado			N	N	N			23-10-2023	192,50	0,00	0,00	0,00	0,00	192,50	0,00	0,00	0,00	0,00	
MIGUEL ANGELO CARVALHO REBELO	223926680	Aquisição de serviços		Bens e serv. - Ajuste direto	21-08-2023	256,50	256,50	Imediato	21-08-2023	Ajuste Direto Simplificado			N	N	N			24-08-2023	256,50	0,00	0,00	0,00	0,00	256,50	0,00	0,00	0,00	0,00	
																			30 506 894,67	695 759,03	392 641,28	0,00	0,00	50 492 147,94	711 729,76	1 409 506,49	0,00	0,00	

Situação dos Contratos

Exercício: 2023

Valores em EUR

Entidade				Contrato						Procedimento de contratação	Visto do Tribunal de Contas		MCEP Lei nº 30/2021	Contratos Adicionais	Contratos COVID-19	Comunicação ao Tribunal Contas		Data do primeiro pagamento	Pagamentos no período					Pagamentos acumulados					Observações
Designação	NIPC	Tipo	ID	Objeto	Data	Valor do Contrato	Preço contratual	Prazo Execução	Início da execução (física)		Número do Registo	Data	S/N	S/N	S/N	Nº de registo	Data		Trabalhos normais	Revisão de preços	Trabalhos / serviços / fornecimento. complement.	Trabalhos de suprimento de erros e omissões	Outros trabalhos, incluindo os trabalhos a menos	Trabalhos normais	Revisão de preços	Trabalhos / serviços / fornecimento. complement.	Trabalhos de suprimento de erros e omissões	Outros trabalhos, incluindo os trabalhos a menos	
JOSÉ AUGUSTO FARIA DE OLIVEIRA	122427661	Aquisição de serviços		Bens e serv. - Ajuste direto	31-07-2023	390,27	441,01	Imediato	31-07-2023	Ajuste Direto Simplificado			N	N	N			30-08-2023	441,01	0,00	0,00	0,00	0,00	441,01	0,00	0,00	0,00	0,00	
Álvaro Manuel Balseiro Amaro	131217127	Aquisição de serviços		Bens e serv. - Ajuste direto	19-07-2023	1 050,00	1 050,00	Imediato	19-07-2023	Ajuste Direto Simplificado			N	N	N			30-08-2023	1 050,00	0,00	0,00	0,00	0,00	1 050,00	0,00	0,00	0,00	0,00	
CARLOS JOÃO CARVALHO CAÇADOR	158625668	Aquisição de serviços		Bens e serv. - Ajuste direto	06-02-2023	844,87	1 039,19	Imediato	06-02-2023	Ajuste Direto Simplificado			N	N	N			26-04-2023	1 039,19	0,00	0,00	0,00	0,00	1 039,19	0,00	0,00	0,00	0,00	
PAULO MANUEL SEIXAS SAMPAIO DA NÓVOA	180270920	Aquisição de bens		Bens e serv. - Ajuste direto	27-02-2023	4 987,50	6 134,63	Imediato	27-02-2023	Ajuste Direto Simplificado			N	N	N			31-03-2023	6 134,63	0,00	0,00	0,00	0,00	6 134,63	0,00	0,00	0,00	0,00	
PAULO MANUEL SEIXAS SAMPAIO DA NÓVOA	180270920	Aquisição de bens	6742034	Bens e serv. - Consulta Prévia	16-10-2023	1 880,00	2 312,40	14 dias	16-10-2023	Consulta Prévia			N	N	N			02-11-2023	2 312,40	0,00	0,00	0,00	0,00	2 312,40	0,00	0,00	0,00	0,00	
SÉRGIO PEDRO PORTELA CRISTINA	215713826	Aquisição de serviços	5884821	Bens e serv. - Consulta Prévia	03-05-2022	11 736,00	14 435,28	12 meses	03-05-2022	Consulta Prévia			N	N	N			24-05-2022	978,00	0,00	0,00	0,00	0,00	8 802,00	0,00	0,00	0,00	0,00	
RICARDO ALEXANDRE BARBOSA ISIDORO	272552992	Aquisição de serviços		Bens e serv. - Ajuste direto	18-12-2023	105,00	105,00	Imediato	18-12-2023	Ajuste Direto Simplificado			N	N	N			20-12-2023	105,00	0,00	0,00	0,00	0,00	105,00	0,00	0,00	0,00	0,00	
FLORÊNCIO AUGUSTO CHAGAS, S.A.	500117152	Aquisição de bens		Bens e serv. - Ajuste direto	24-10-2023	337,50	415,13	Imediato	24-10-2023	Ajuste Direto Simplificado			N	N	N			20-11-2023	415,13	0,00	0,00	0,00	0,00	415,13	0,00	0,00	0,00	0,00	
RESOPRE - SOC. REV. APARELHOS DE PRECISÃO SA	500231206	Aquisição de serviços		Critérios materiais	13-12-2022	698,11	858,68	Imediato	13-12-2022	Ajuste Direto Simplificado			N	N	N			23-01-2023	858,68	0,00	0,00	0,00	0,00	858,68	0,00	0,00	0,00	0,00	
RESOPRE - SOC. REV. APARELHOS DE PRECISÃO SA	500231206	Aquisição de bens		Critérios materiais	03-10-2023	145,00	178,35	Imediato	03-10-2023	Ajuste Direto Simplificado			N	N	N			12-12-2023	147,60	0,00	0,00	0,00	0,00	147,60	0,00	0,00	0,00	0,00	
RESOPRE - SOC. REV. APARELHOS DE PRECISÃO SA	500231206	Aquisição de serviços		Critérios materiais	07-03-2023	2 777,99	3 416,93	Imediato	07-03-2023	Ajuste Direto Simplificado			N	N	N			14-07-2023	3 416,93	0,00	0,00	0,00	0,00	3 416,93	0,00	0,00	0,00	0,00	
RESOPRE - SOC. REV. APARELHOS DE PRECISÃO SA	500231206	Aquisição de serviços		Critérios materiais	22-11-2023	370,00	455,10	Imediato	22-11-2023	Ajuste Direto Simplificado			N	N	N			07-12-2023	455,10	0,00	0,00	0,00	0,00	455,10	0,00	0,00	0,00	0,00	
RICARDO JORGE DIONÍSIO TAVARES	258909340	Aquisição de serviços	6091905	Bens e serv. - Ajuste direto	08-09-2022	8 403,18	10 335,91	11 meses	01-09-2022	Ajuste Direto			N	N	N			13-10-2022	4 354,97	0,00	0,00	0,00	0,00	7 887,98	0,00	0,00	0,00	0,00	
SARA SUSANA GARCIA	227341260	Aquisição de serviços		Bens e serv. - Ajuste direto	17-02-2023	864,50	1 063,34	Imediato	17-02-2023	Ajuste Direto Simplificado			N	N	N			23-02-2023	1 063,34	0,00	0,00	0,00	0,00	1 063,34	0,00	0,00	0,00	0,00	
SARA SUSANA GARCIA	227341260	Aquisição de serviços		Bens e serv. - Ajuste direto	23-05-2023	712,51	876,39	Imediato	23-05-2023	Ajuste Direto Simplificado			N	N	N			25-05-2023	876,39	0,00	0,00	0,00	0,00	876,39	0,00	0,00	0,00	0,00	
SARA SUSANA GARCIA	227341260	Aquisição de serviços		Bens e serv. - Ajuste direto	22-06-2023	294,50	362,24	Imediato	22-06-2023	Ajuste Direto Simplificado			N	N	N			29-06-2023	362,24	0,00	0,00	0,00	0,00	362,24	0,00	0,00	0,00	0,00	
Bruno Ribeiro Filipe	230487254	Aquisição de serviços		Bens e serv. - Ajuste direto	19-07-2023	300,00	300,00	Imediato	19-07-2023	Ajuste Direto Simplificado			N	N	N			30-08-2023	300,00	0,00	0,00	0,00	0,00	300,00	0,00	0,00	0,00	0,00	
JOANA DOS SANTOS SAMPAIO PINTO	231174616	Aquisição de serviços	5787778	Bens e serv. - Consulta Prévia	15-02-2022	39 600,00	48 708,00	36 meses	10-02-2022	Consulta Prévia			N	N	N			23-02-2022	4 125,00	0,00	0,00	0,00	0,00	15 234,98	0,00	0,00	0,00	0,00	
CÉSAR LUÍS DA COSTA GONÇALVES	179367641	Aquisição de serviços		Bens e serv. - Ajuste direto	12-07-2023	1 390,50	1 710,32	Imediato	12-07-2023	Ajuste Direto Simplificado			N	N	N			11-08-2023	1 710,32	0,00	0,00	0,00	0,00	1 710,32	0,00	0,00	0,00	0,00	
LUISA MARIA DIAS ALEXANDRE	191110353	Aquisição de bens		Bens e serv. - Ajuste direto	09-11-2023	90,00	90,00	Imediato	09-11-2023	Ajuste Direto Simplificado			N	N	N			06-12-2023	90,00	0,00	0,00	0,00	0,00	90,00	0,00	0,00	0,00	0,00	
Stephen Mason	194305333	Aquisição de serviços		Critérios materiais	23-08-2023	500,00	500,00	Imediato	23-08-2023	Ajuste Direto Simplificado			N	N	N			20-12-2023	375,00	0,00	0,00	0,00	0,00	375,00	0,00	0,00	0,00	0,00	
MARGARIDA REIS CAETANO	276659805	Aquisição de serviços	6745964	Bens e serv. - Consulta Prévia	18-10-2023	26 500,00	32 595,00	823 dias	19-10-2023	Consulta Prévia			N	N	N			22-11-2023	2 433,33	0,00	0,00	0,00	0,00	2 433,33	0,00	0,00	0,00	0,00	
VODAFONE PORTUGAL, COMUNICAÇÕES PESSOAIS, S.A.	502544180	Aquisição de serviços		Bens e serv. - Ajuste direto	20-01-2022	544,32	669,51	Imediato	20-01-2022	Ajuste Direto Simplificado			N	N	N			29-03-2022	408,05	0,00	0,00	0,00	0,00	603,84	0,00	0,00	0,00	0,00	
ANA DINÁ COSTA CARVALHO JARDIM	227029356	Aquisição de serviços		Bens e serv. - Ajuste direto	28-04-2023	1 545,13	1 545,13	Imediato	28-04-2023	Ajuste Direto Simplificado			N	N	N			26-05-2023	1 545,13	0,00	0,00	0,00	0,00	1 545,13	0,00	0,00	0,00	0,00	
MARIA JOÃO COSTA DE ALMEIDA RIBEIRO	241154022	Aquisição de serviços		Bens e serv. - Ajuste direto	21-06-2023	1 950,00	1 950,00	Imediato	21-06-2023	Ajuste Direto Simplificado			N	N	N			11-08-2023	1 950,00	0,00	0,00	0,00	0,00	1 950,00	0,00	0,00	0,00	0,00	
JOÃO PEDRO FIALHO DE PAIVA	253109655	Aquisição de serviços		Critérios materiais	14-06-2023	500,00	500,00	Imediato	14-06-2023	Ajuste Direto Simplificado			N	N	N			03-08-2023	500,00	0,00	0,00	0,00	0,00	500,00	0,00	0,00	0,00	0,00	
MARIA AMÁLIA FONSECA GOMES DE SÁ FIUZA FILIPE	100202748	Aquisição de serviços		Bens e serv. - Ajuste direto	18-07-2023	100,00	123,00	Imediato	18-07-2023	Ajuste Direto Simplificado			N	N	N			17-11-2023	123,00	0,00	0,00	0,00	0,00	123,00	0,00	0,00	0,00	0,00	
Joana Rita da Silva Sousa	208131540	Aquisição de serviços		Bens e serv. - Ajuste direto	05-06-2023	320,00	393,60	Imediato	05-06-2023	Ajuste Direto Simplificado			N	N	N			18-10-2023	393,60	0,00	0,00	0,00	0,00	393,60	0,00	0,00	0,00	0,00	
SARA OLIVEIRA RODRIGUES DA FONSECA LEAL	226488500	Aquisição de serviços	5817901	Bens e serv. - Ajuste direto	09-03-2022	10 000,00	10 000,00	365 dias	09-03-2022	Ajuste Direto			N	N	N			07-04-2022	1 833,37	0,00	0,00	0,00	0,00	10 000,00	0,00	0,00	0,00	0,00	
PEDRO BRAIA MESTRE	243389140	Aquisição de serviços		Bens e serv. - Ajuste direto	17-01-2022	1 000,00	1 230,00	Imediato	17-01-2022	Ajuste Direto Simplificado			N	N	N			19-05-2023	1 230,00	0,00	0,00	0,00	0,00	1 230,00	0,00	0,00	0,00	0,00	
																			30 547 922,08	695 759,03	392 641,28	0,00	0,00	50 564 004,76	711 729,76	1 409 506,48	0,00	0,00	

Situação dos Contratos

Exercício: 2023

Valores em EUR

Entidade		Contrato								Visto do Tribunal de Contas		MECP Lei nº 30/2021	Contratos Adicionais	Contratos COVID-19	Comunicação ao Tribunal Contas		Data do primeiro pagamento	Pagamentos no período					Pagamentos acumulados					Observações
Designação	NIPC	Tipo	ID	Objeto	Data	Valor do Contrato	Preço contratual	Prazo Execução	Início da execução (física)	Procedimento de contratação	Número do Registo	Data	S/N	S/N	S/N	Nº de registo	Data		Trabalhos normais	Revisão de preços	Trabalhos / serviços / forneciment. complement.	Trabalhos de suprimento de erros e omissões	Outros trabalhos, incluindo os trabalhos a menos	Trabalhos normais	Revisão de preços	Trabalhos / serviços / forneciment. complement.	Trabalhos de suprimento de erros e omissões	Outros trabalhos, incluindo os trabalhos a menos	
MAFRICENTRO - ELECTRODOMÉSTICOS, LDA	501904352	Aquisição de bens		Bens e serv. - Ajuste direto	28-02-2023	52,84	64,99	imediato	28-02-2023	Ajuste Direto Simplificado			N	N	N			16-03-2023	64,99	0,00	0,00	0,00	0,00	64,99	0,00	0,00	0,00	0,00	
MAFRICENTRO - ELECTRODOMÉSTICOS, LDA	501904352	Aquisição de bens		Bens e serv. - Ajuste direto	19-07-2022	215,44	264,99	imediato	19-07-2022	Ajuste Direto Simplificado			N	N	N			03-11-2023	264,99	0,00	0,00	0,00	0,00	264,99	0,00	0,00	0,00	0,00	
SPORTEJO - ACTIVIDADES DESPORTIVAS, LDA	507032870	Empreitada de obras públicas	6677903	Empreitadas - Consulta Prévia	15-11-2023	60 541,73	64 174,23	40 dias	17-11-2023	Consulta Prévia			N	N	N			22-12-2023	64 174,23	0,00	0,00	0,00	0,00	64 174,23	0,00	0,00	0,00	0,00	
GLOBAL NOTICIAS MEDIA GROUP SA	502535369	Aquisição de serviços		Bens e serv. - Ajuste direto	20-07-2023	45,00	55,35	imediato	20-07-2023	Ajuste Direto Simplificado			N	N	N			11-08-2023	55,35	0,00	0,00	0,00	0,00	55,35	0,00	0,00	0,00	0,00	
RICARDO JORGE DIONÍSIO TAVARES	258909340	Aquisição de serviços	6709551	Bens e serv. - Ajuste direto	21-09-2023	9 870,00	12 140,10	11 meses	01-09-2023	Ajuste Direto			N	N	N			20-12-2023	3 004,69	0,00	0,00	0,00	0,00	3 004,69	0,00	0,00	0,00	0,00	
SARA SUSANA GARCIA	227341260	Aquisição de serviços		Bens e serv. - Ajuste direto	19-12-2022	1 049,75	1 291,19	imediato	19-12-2022	Ajuste Direto Simplificado			N	N	N			21-12-2022	262,44	0,00	0,00	0,00	0,00	1 291,19	0,00	0,00	0,00	0,00	
SARA SUSANA GARCIA	227341260	Aquisição de serviços		Bens e serv. - Ajuste direto	21-04-2023	707,75	870,53	imediato	21-04-2023	Ajuste Direto Simplificado			N	N	N			26-04-2023	870,53	0,00	0,00	0,00	0,00	870,53	0,00	0,00	0,00	0,00	
TOBIAS MACHADO SEGURA	244476497	Aquisição de serviços		Bens e serv. - Ajuste direto	21-06-2023	1 109,13	1 109,13	imediato	21-06-2023	Ajuste Direto Simplificado			N	N	N			22-06-2023	1 109,13	0,00	0,00	0,00	0,00	1 109,13	0,00	0,00	0,00	0,00	
Proposta Apelativa Unipessoal Lda	516555545	Aquisição de serviços		Bens e serv. - Ajuste direto	13-10-2023	2 400,00	2 952,00	imediato	13-10-2023	Ajuste Direto Simplificado			N	N	N			02-11-2023	2 952,00	0,00	0,00	0,00	0,00	2 952,00	0,00	0,00	0,00	0,00	
Blue Ocean Sustainable Solutions, Lda.	516561340	Aquisição de serviços	6698508	Bens e serv. - Ajuste direto	31-08-2023	17 000,00	20 910,00	13 meses	19-09-2023	Ajuste Direto			N	N	N			28-11-2023	6 273,00	0,00	0,00	0,00	0,00	6 273,00	0,00	0,00	0,00	0,00	
RUBEN DOS SANTOS CARVALHO	247029653	Aquisição de serviços		Bens e serv. - Ajuste direto	21-06-2023	23,75	23,75	imediato	21-06-2023	Ajuste Direto Simplificado			N	N	N			22-06-2023	23,75	0,00	0,00	0,00	0,00	23,75	0,00	0,00	0,00	0,00	
MARIANA FONSECA DA CUNHA	252830938	Aquisição de serviços		Bens e serv. - Ajuste direto	03-10-2023	346,50	346,50	imediato	03-10-2023	Ajuste Direto Simplificado			N	N	N			06-10-2023	346,50	0,00	0,00	0,00	0,00	346,50	0,00	0,00	0,00	0,00	
JORGE ANTUNES-CAIXILHARIA E AUTOMATISMOS, UNI,LDA	517109174	Aquisição de serviços		Bens e serv. - Ajuste direto	17-01-2023	80,00	98,40	imediato	17-01-2023	Ajuste Direto Simplificado			N	N	N			08-02-2023	98,40	0,00	0,00	0,00	0,00	98,40	0,00	0,00	0,00	0,00	
MAFRICENTRO - ELECTRODOMÉSTICOS, LDA	501904352	Aquisição de serviços		Bens e serv. - Ajuste direto	31-10-2023	73,17	90,00	imediato	31-10-2023	Ajuste Direto Simplificado			N	N	N			28-11-2023	90,00	0,00	0,00	0,00	0,00	90,00	0,00	0,00	0,00	0,00	
MAFRICENTRO - ELECTRODOMÉSTICOS, LDA	501904352	Aquisição de bens		Bens e serv. - Ajuste direto	07-12-2023	105,61	129,90	imediato	07-12-2023	Ajuste Direto Simplificado			N	N	N			28-12-2023	129,90	0,00	0,00	0,00	0,00	129,90	0,00	0,00	0,00	0,00	
JOÃO PEDRO RUIVO ROLO UNIPESSOAL LDA	513991220	Aquisição de bens		Bens e serv. - Ajuste direto	15-09-2023	70,00	86,10	imediato	15-09-2023	Ajuste Direto Simplificado			N	N	N			29-09-2023	73,20	0,00	0,00	0,00	0,00	73,20	0,00	0,00	0,00	0,00	
DATAREDE, SA	511214073	Aquisição de bens		Bens e serv. - Ajuste direto	11-10-2023	7,10	8,73	imediato	11-10-2023	Ajuste Direto Simplificado			N	N	N			03-11-2023	8,73	0,00	0,00	0,00	0,00	8,73	0,00	0,00	0,00	0,00	
DATAREDE, SA	511214073	Aquisição de bens		Bens e serv. - Ajuste direto	31-10-2023	840,45	1 033,75	imediato	31-10-2023	Ajuste Direto Simplificado			N	N	N			29-11-2023	1 033,75	0,00	0,00	0,00	0,00	1 033,75	0,00	0,00	0,00	0,00	
TOPGIM IBRAFER - MAT. DESP. E FITNESS, UNIP., LDA	516337629	Aquisição de bens		Bens e serv. - Ajuste direto	07-07-2023	348,22	428,31	imediato	07-07-2023	Ajuste Direto Simplificado			N	N	N			02-08-2023	428,31	0,00	0,00	0,00	0,00	428,31	0,00	0,00	0,00	0,00	
GLOBAL NOTICIAS MEDIA GROUP SA	502535369	Aquisição de serviços		Bens e serv. - Ajuste direto	26-10-2023	335,00	412,05	imediato	26-10-2023	Ajuste Direto Simplificado			N	N	N			10-11-2023	412,05	0,00	0,00	0,00	0,00	412,05	0,00	0,00	0,00	0,00	
SARA SUSANA GARCIA	227341260	Aquisição de serviços		Bens e serv. - Ajuste direto	20-03-2023	976,13	1 200,64	imediato	20-03-2023	Ajuste Direto Simplificado			N	N	N			23-03-2023	1 200,64	0,00	0,00	0,00	0,00	1 200,64	0,00	0,00	0,00	0,00	
CAROLINA PALMEIRO ANTUNES PIZARRO DE SOUSA	249873028	Aquisição de serviços	6091711	Bens e serv. - Ajuste direto	08-09-2022	5 686,91	6 994,90	11 meses	01-09-2022	Ajuste Direto			N	N	N			13-10-2022	3 411,36	0,00	0,00	0,00	0,00	5 265,36	0,00	0,00	0,00	0,00	
CAROLINA BARROS VIEIRA	266156185	Aquisição de serviços		Bens e serv. - Ajuste direto	12-12-2023	17,50	17,50	imediato	12-12-2023	Ajuste Direto Simplificado			N	N	N			20-12-2023	17,50	0,00	0,00	0,00	0,00	17,50	0,00	0,00	0,00	0,00	
GONÇALO PIMENTA, UNIPESSOAL LDA	513973125	Aquisição de serviços		Bens e serv. - Ajuste direto	20-09-2023	594,00	730,62	imediato	20-09-2023	Ajuste Direto Simplificado			N	N	N			17-11-2023	730,62	0,00	0,00	0,00	0,00	730,62	0,00	0,00	0,00	0,00	
João Rafael Campos do Vale	213740095	Aquisição de serviços		Critérios materiais	05-12-2023	200,00	246,00	imediato	05-12-2023	Ajuste Direto Simplificado			N	N	N			21-12-2023	246,00	0,00	0,00	0,00	0,00	246,00	0,00	0,00	0,00	0,00	
JORGE ANTUNES-CAIXILHARIA E AUTOMATISMOS, UNI,LDA	517109174	Aquisição de serviços		Bens e serv. - Ajuste direto	06-02-2023	992,36	1 220,60	imediato	06-02-2023	Ajuste Direto Simplificado			N	N	N			28-03-2023	1 220,60	0,00	0,00	0,00	0,00	1 220,60	0,00	0,00	0,00	0,00	
DIRECÇÃO REGIONAL DE AGRICULTURA E PESCAS DE LISBO	600005305	Aquisição de serviços		Critérios materiais	08-11-2023	410,90	410,90	imediato	08-11-2023	Ajuste Direto Simplificado			N	N	N			11-12-2023	410,90	0,00	0,00	0,00	0,00	410,90	0,00	0,00	0,00	0,00	
DIRECÇÃO REGIONAL DE AGRICULTURA E PESCAS DE LISBO	600005305	Aquisição de serviços		Critérios materiais	22-11-2023	32,10	32,10	imediato	22-11-2023	Ajuste Direto Simplificado			N	N	N			11-12-2023	32,10	0,00	0,00	0,00	0,00	32,10	0,00	0,00	0,00	0,00	
TIAGO ALEXANDRE CARVALHO DUARTE	241378230	Aquisição de serviços		Bens e serv. - Ajuste direto	20-03-2023	435,84	435,84	imediato	20-03-2023	Ajuste Direto Simplificado			N	N	N			23-03-2023	435,84	0,00	0,00	0,00	0,00	435,84	0,00	0,00	0,00	0,00	
																			30 637 303,58	695 750,03	392 641,26	0,00	0,00	50 656 269,01	711 729,76	1 409 506,49	0,00	0,00	

Situação dos Contratos

Exercício: 2023

Valores em EUR

Entidade				Contrato						Procedimento de contratação	Visto do Tribunal de Contas		MECP Lei nº 30/2021	Contratos Adicionais	Contratos COVID-19	Comunicação ao Tribunal Contas		Data do primeiro pagamento	Pagamentos no período					Pagamentos acumulados					Observações
Designação	NIPC	Tipo	ID	Objeto	Data	Valor do Contrato	Preço contratual	Prazo Execução	Início da execução (física)		Número do Registo	Data	S/N	S/N	S/N	Nº de registo	Data		Trabalhos normais	Revisão de preços	Trabalhos / serviços / fornecimento. complement.	Trabalhos de suprimento de erros e omissões	Outros trabalhos, incluindo os trabalhos a menos	Trabalhos normais	Revisão de preços	Trabalhos / serviços / fornecimento. complement.	Trabalhos de suprimento de erros e omissões	Outros trabalhos, incluindo os trabalhos a menos	
TIAGO ALEXANDRE CARVALHO DUARTE	241378230	Aquisição de serviços		Bens e serv. - Ajuste direto	21-06-2023	518,14	518,14	Imediato	21-06-2023	Ajuste Direto Simplificado			N	N	N			22-06-2023	518,14	0,00	0,00	0,00	0,00	518,14	0,00	0,00	0,00	0,00	
ANDREIA CUNHA MONTEIRO	268298726	Aquisição de serviços		Bens e serv. - Ajuste direto	24-04-2023	395,52	395,52	Imediato	24-04-2023	Ajuste Direto Simplificado			N	N	N			04-05-2023	395,52	0,00	0,00	0,00	0,00	395,52	0,00	0,00	0,00	0,00	
RICARDO MANUEL DA SILVA PINTO DE JESUS	250689804	Aquisição de serviços		Bens e serv. - Ajuste direto	23-01-2023	61,75	61,75	Imediato	23-01-2023	Ajuste Direto Simplificado			N	N	N			25-01-2023	61,75	0,00	0,00	0,00	0,00	61,75	0,00	0,00	0,00	0,00	
RICARDO MANUEL DA SILVA PINTO DE JESUS	250689804	Aquisição de serviços		Bens e serv. - Ajuste direto	21-07-2023	47,50	47,50	Imediato	21-07-2023	Ajuste Direto Simplificado			N	N	N			25-07-2023	47,50	0,00	0,00	0,00	0,00	47,50	0,00	0,00	0,00	0,00	
RICARDO MANUEL DA SILVA PINTO DE JESUS	250689804	Aquisição de serviços		Bens e serv. - Ajuste direto	17-08-2023	997,50	997,50	Imediato	17-08-2023	Ajuste Direto Simplificado			N	N	N			23-08-2023	997,50	0,00	0,00	0,00	0,00	997,50	0,00	0,00	0,00	0,00	
JOÃO ALEXANDRE COTOVIO HILÁRIO	259941573	Aquisição de serviços		Bens e serv. - Ajuste direto	25-01-2023	363,14	363,14	Imediato	25-01-2023	Ajuste Direto Simplificado			N	N	N			27-01-2023	363,14	0,00	0,00	0,00	0,00	363,14	0,00	0,00	0,00	0,00	
JOÃO ALEXANDRE COTOVIO HILÁRIO	259941573	Aquisição de serviços		Bens e serv. - Ajuste direto	21-07-2023	17,48	17,48	Imediato	21-07-2023	Ajuste Direto Simplificado			N	N	N			25-07-2023	17,48	0,00	0,00	0,00	0,00	17,48	0,00	0,00	0,00	0,00	
BARTOLOMEU GABRIEL ANDALUZ FONSECA	270303715	Aquisição de serviços		Critérios materiais	30-06-2023	225,00	225,00	Imediato	30-06-2023	Ajuste Direto Simplificado			N	N	N			14-07-2023	225,00	0,00	0,00	0,00	0,00	225,00	0,00	0,00	0,00	0,00	
MAFRICENTRO - ELECTRODOMÉSTICOS, LDA	501904352	Aquisição de bens		Bens e serv. - Ajuste direto	25-10-2023	130,08	160,00	Imediato	25-10-2023	Ajuste Direto Simplificado			N	N	N			07-11-2023	160,00	0,00	0,00	0,00	0,00	160,00	0,00	0,00	0,00	0,00	
MAFRICENTRO - ELECTRODOMÉSTICOS, LDA	501904352	Aquisição de bens		Bens e serv. - Ajuste direto	23-01-2023	365,85	204,00	Imediato	23-01-2023	Ajuste Direto Simplificado			N	N	N			10-02-2023	204,00	0,00	0,00	0,00	0,00	204,00	0,00	0,00	0,00	0,00	
MAFRICENTRO - ELECTRODOMÉSTICOS, LDA	501904352	Aquisição de bens		Bens e serv. - Ajuste direto	17-02-2023	358,54	195,00	Imediato	17-02-2023	Ajuste Direto Simplificado			N	N	N			08-03-2023	195,00	0,00	0,00	0,00	0,00	195,00	0,00	0,00	0,00	0,00	
TOPGIM IBRAFER - MAT. DESP. E FITNESS, UNIP., LDA	516337629	Aquisição de bens		Bens e serv. - Ajuste direto	16-11-2022	434,29	534,18	Imediato	16-11-2022	Ajuste Direto Simplificado			N	N	N			11-01-2023	528,26	0,00	0,00	0,00	0,00	528,26	0,00	0,00	0,00	0,00	
RUI VITAL & LILIANA CUSTÓDIO, LDA	516352725	Aquisição de serviços		Bens e serv. - Ajuste direto	10-03-2023	209,96	258,25	Imediato	10-03-2023	Ajuste Direto Simplificado			N	N	N			04-04-2023	258,25	0,00	0,00	0,00	0,00	258,25	0,00	0,00	0,00	0,00	
LIVRARIA BIZANTINA DE CARLOS BOBONE	180174525	Aquisição de bens		Bens e serv. - Ajuste direto	29-11-2023	37,74	40,00	Imediato	29-11-2023	Ajuste Direto Simplificado			N	N	N			29-12-2023	40,00	0,00	0,00	0,00	0,00	40,00	0,00	0,00	0,00	0,00	
VITALIY PRYSYAZHNYUK	252113381	Aquisição de serviços		Bens e serv. - Ajuste direto	12-07-2023	45,53	56,00	Imediato	12-07-2023	Ajuste Direto Simplificado			N	N	N			08-08-2023	56,00	0,00	0,00	0,00	0,00	56,00	0,00	0,00	0,00	0,00	
JOSÉ DIONÍSIO ROMEIRAS	252369084	Aquisição de serviços	6718394	Bens e serv. - Ajuste direto	28-09-2023	6 048,00	7 439,04	11 meses	01-09-2023	Ajuste Direto			N	N	N			06-10-2023	2 073,00	0,00	0,00	0,00	0,00	2 073,00	0,00	0,00	0,00	0,00	
TATIANA FILIPA PEREIRA OLIVEIRA	255085931	Aquisição de serviços		Bens e serv. - Ajuste direto	24-02-2023	4,75	4,75	Imediato	24-02-2023	Ajuste Direto Simplificado			N	N	N			31-03-2023	4,75	0,00	0,00	0,00	0,00	4,75	0,00	0,00	0,00	0,00	
JOÃO ALEXANDRE COTOVIO HILÁRIO	259941573	Aquisição de serviços		Bens e serv. - Ajuste direto	14-07-2023	121,32	121,32	Imediato	14-07-2023	Ajuste Direto Simplificado			N	N	N			25-07-2023	121,32	0,00	0,00	0,00	0,00	121,32	0,00	0,00	0,00	0,00	
LEASE PLAN PORTUGAL-COMÉRCIO E ALUGUER AUTOMÓVEIS	502167610	Locação de bens	5280802	Bens e Serviços	20-08-2021	88 332,80	108 624,74	53 meses	21-08-2021	Concurso Público			N	N	N			02-12-2021	27 132,00	0,00	0,00	0,00	0,00	45 679,26	0,00	0,00	0,00	0,00	
MARISA CLÁUDIA NUNES DOS SANTOS CHEMELA	218908806	Aquisição de serviços		Bens e serv. - Ajuste direto	21-07-2023	263,68	263,68	Imediato	21-07-2023	Ajuste Direto Simplificado			N	N	N			25-07-2023	263,68	0,00	0,00	0,00	0,00	263,68	0,00	0,00	0,00	0,00	
JOÃO CASIMIRO VITORINO	234137169	Aquisição de serviços		Bens e serv. - Ajuste direto	19-07-2023	300,00	300,00	Imediato	19-07-2023	Ajuste Direto Simplificado			N	N	N			30-08-2023	300,00	0,00	0,00	0,00	0,00	300,00	0,00	0,00	0,00	0,00	
JORGE ANTUNES-CAIXILHARIA E AUTOMATISMOS, UNI,LDA	517109174	Aquisição de serviços		Bens e serv. - Ajuste direto	06-02-2023	180,00	221,40	Imediato	06-02-2023	Ajuste Direto Simplificado			N	N	N			08-03-2023	221,40	0,00	0,00	0,00	0,00	221,40	0,00	0,00	0,00	0,00	
JORGE ANTUNES-CAIXILHARIA E AUTOMATISMOS, UNI,LDA	517109174	Aquisição de serviços		Bens e serv. - Ajuste direto	21-03-2023	190,50	234,32	Imediato	21-03-2023	Ajuste Direto Simplificado			N	N	N			17-05-2023	234,32	0,00	0,00	0,00	0,00	234,32	0,00	0,00	0,00	0,00	
Leonel & Bicho, Lda	501473939	Aquisição de serviços	6685127	Bens e serv. - Consulta Prévia	04-09-2023	63 151,89	77 676,82	60 dias	05-09-2023	Consulta Prévia			N	N	N			31-10-2023	77 676,82	0,00	0,00	0,00	0,00	77 676,82	0,00	0,00	0,00	0,00	
RICARDO MANUEL TRIGUEIRO TINOCO	262293625	Aquisição de serviços		Bens e serv. - Ajuste direto	17-08-2023	185,40	185,40	Imediato	17-08-2023	Ajuste Direto Simplificado			N	N	N			23-08-2023	185,40	0,00	0,00	0,00	0,00	185,40	0,00	0,00	0,00	0,00	
MAFRICENTRO - ELECTRODOMÉSTICOS, LDA	501904352	Aquisição de bens		Bens e serv. - Ajuste direto	09-08-2023	174,80	215,00	Imediato	09-08-2023	Ajuste Direto Simplificado			N	N	N			29-08-2023	215,00	0,00	0,00	0,00	0,00	215,00	0,00	0,00	0,00	0,00	
DATAREDE, SA	511214073	Aquisição de bens		Bens e serv. - Ajuste direto	20-01-2023	534,00	656,82	Imediato	20-01-2023	Ajuste Direto Simplificado			N	N	N			17-02-2023	656,82	0,00	0,00	0,00	0,00	656,82	0,00	0,00	0,00	0,00	
TOPGIM IBRAFER - MAT. DESP. E FITNESS, UNIP., LDA	516337629	Aquisição de bens		Bens e serv. - Ajuste direto	21-12-2022	1 826,47	2 246,56	Imediato	21-12-2022	Ajuste Direto Simplificado			N	N	N			10-02-2023	2 246,56	0,00	0,00	0,00	0,00	2 246,56	0,00	0,00	0,00	0,00	
TOPGIM IBRAFER - MAT. DESP. E FITNESS, UNIP., LDA	516337629	Aquisição de bens		Bens e serv. - Ajuste direto	13-03-2023	182,26	224,18	Imediato	13-03-2023	Ajuste Direto Simplificado			N	N	N			05-05-2023	224,18	0,00	0,00	0,00	0,00	224,18	0,00	0,00	0,00	0,00	
ASSOC. E M E B - ESC. DE MUSICA DE ENXARA DO BISPO	516927310	Aquisição de serviços	6094985	Bens e serv. - Ajuste direto	23-09-2022	19 421,00	19 421,00	10 meses	01-09-2022	Ajuste Direto			N	N	N			08-11-2022	13 594,70	0,00	0,00	0,00	0,00	19 421,00	0,00	0,00	0,00	0,00	
																			30 766 521,07	695 759,03	392 641,28	0,00	0,00	50 809 860,06	711 729,76	1 409 506,49	0,00	0,00	

Situação dos Contratos

Exercício: 2023

Valores em EUR

Entidade		Contrato								Procedimento de contratação	Visto do Tribunal de Contas		MECP Lei nº 30/2021	Contratos Adicionais	Contratos COVID-19	Comunicação ao Tribunal Contas		Data do primeiro pagamento	Pagamentos no período					Pagamentos acumulados					Observações
Designação	NIPC	Tipo	ID	Objeto	Data	Valor do Contrato	Preço contratual	Prazo Execução	Início da execução (física)		Número do Registo	Data	S/N	S/N	S/N	Nº de registo	Data		Trabalhos normais	Revisão de preços	Trabalhos / serviços / fornecimento. complement.	Trabalhos de suprimento de erros e omissões	Outros trabalhos, incluindo os trabalhos a menos	Trabalhos normais	Revisão de preços	Trabalhos / serviços / fornecimento. complement.	Trabalhos de suprimento de erros e omissões	Outros trabalhos, incluindo os trabalhos a menos	
IMAGEM PLANA - PUBLICIDADE E DECORAÇÃO LDA	505486890	Aquisição de serviços		Bens e serv. - Ajuste direto	07-06-2023	1 289,15	1 585,65	Imediato	07-06-2023	Ajuste Direto Simplificado			N	N	N			06-07-2023	1 585,65	0,00	0,00	0,00	0,00	1 585,65	0,00	0,00	0,00	0,00	
ANDREIA CUNHA MONTEIRO	268298726	Aquisição de serviços	6690299	Bens e serv. - Ajuste direto	06-09-2023	15 264,00	18 774,72	11 meses	01-09-2023	Ajuste Direto			N	N	N			29-09-2023	4 500,00	0,00	0,00	0,00	0,00	4 500,00	0,00	0,00	0,00	0,00	
SARA SUSANA GARCIA	227341260	Aquisição de serviços		Bens e serv. - Ajuste direto	23-01-2023	1 083,00	1 332,09	Imediato	23-01-2023	Ajuste Direto Simplificado			N	N	N			25-01-2023	1 332,09	0,00	0,00	0,00	0,00	1 332,09	0,00	0,00	0,00	0,00	
SARA SUSANA GARCIA	227341260	Aquisição de serviços		Bens e serv. - Ajuste direto	21-07-2023	301,63	371,00	Imediato	21-07-2023	Ajuste Direto Simplificado			N	N	N			25-07-2023	371,00	0,00	0,00	0,00	0,00	371,00	0,00	0,00	0,00	0,00	
SARA SUSANA GARCIA	227341260	Aquisição de serviços		Bens e serv. - Ajuste direto	14-12-2023	85,50	105,17	Imediato	14-12-2023	Ajuste Direto Simplificado			N	N	N			18-12-2023	83,79	0,00	0,00	0,00	0,00	83,79	0,00	0,00	0,00	0,00	
Rodrigo Marcial Caseiro Laje	233050337	Aquisição de serviços		Bens e serv. - Ajuste direto	28-02-2023	200,00	200,00	Imediato	28-02-2023	Ajuste Direto Simplificado			N	N	N			29-03-2023	200,00	0,00	0,00	0,00	0,00	200,00	0,00	0,00	0,00	0,00	
CAROLINA PALMEIRO ANTUNES PIZARRO DE SOUSA	249873028	Aquisição de serviços	6731577	Bens e serv. - Ajuste direto	11-10-2023	6 720,00	8 265,60	11 meses	01-09-2023	Ajuste Direto			N	N	N			18-10-2023	1 130,20	0,00	0,00	0,00	0,00	1 130,20	0,00	0,00	0,00	0,00	
FIRE Comunicação, Lda	504268929	Aquisição de serviços	6531875	Critérios materiais	12-05-2023	17 000,00	20 910,00	9 dias	30-05-2023	Ajuste Direto			N	N	N			07-07-2023	20 910,00	0,00	0,00	0,00	0,00	20 910,00	0,00	0,00	0,00	0,00	
Miguel Ângelo Neto Vicente	211124060	Aquisição de serviços	6570151	Bens e serv. - Consulta Prévia	23-06-2023	48 000,00	59 040,00	976 dias	26-06-2023	Consulta Prévia			N	N	N			21-07-2023	3 000,00	0,00	0,00	0,00	0,00	3 000,00	0,00	0,00	0,00	0,00	
RICARDO MANUEL ALMEIDA DE SOUSA DIAS	219116776	Aquisição de serviços		Bens e serv. - Ajuste direto	23-05-2023	482,13	482,13	Imediato	23-05-2023	Ajuste Direto Simplificado			N	N	N			25-05-2023	482,13	0,00	0,00	0,00	0,00	482,13	0,00	0,00	0,00	0,00	
MIGUEL ANGELO CARVALHO REBELO	223926680	Aquisição de serviços		Bens e serv. - Ajuste direto	21-06-2023	114,00	114,00	Imediato	21-06-2023	Ajuste Direto Simplificado			N	N	N			22-06-2023	114,00	0,00	0,00	0,00	0,00	114,00	0,00	0,00	0,00	0,00	
SERIDESIGN - SERIGRAFIA PUBLICITÁRIA LDA	502438665	Aquisição de bens		Bens e serv. - Ajuste direto	06-02-2023	600,00	738,00	Imediato	06-02-2023	Ajuste Direto Simplificado			N	N	N			01-03-2023	738,00	0,00	0,00	0,00	0,00	738,00	0,00	0,00	0,00	0,00	
PÓRTICO - GABINETE DE ENGENHARIA, LDA	502460458	Aquisição de serviços	6487495	Bens e serv. - Ajuste direto	19-05-2023	16 980,00	20 885,40	1096 dias	07-06-2023	Ajuste Direto			N	N	N			17-08-2023	19 841,13	0,00	0,00	0,00	0,00	19 841,13	0,00	0,00	0,00	0,00	
NICOLE ALVES OULMAN MASCARANHAS CARP	181642557	Aquisição de serviços		Bens e serv. - Ajuste direto	20-11-2023	17,50	17,50	Imediato	20-11-2023	Ajuste Direto Simplificado			N	N	N			23-11-2023	17,50	0,00	0,00	0,00	0,00	17,50	0,00	0,00	0,00	0,00	
JOÃO ALEXANDRE COTOVIO HILÁRIO	259941573	Aquisição de serviços		Bens e serv. - Ajuste direto	17-05-2023	481,02	481,02	Imediato	17-05-2023	Ajuste Direto Simplificado			N	N	N			23-05-2023	481,02	0,00	0,00	0,00	0,00	481,02	0,00	0,00	0,00	0,00	
LEASE PLAN PORTUGAL-COMÉRCIO E ALUGUER AUTOMÓVEIS	502167610	Locação de bens		Bens e Serviços	30-08-2019	57 033,60	70 151,32	1460 dias	30-08-2019	Concurso Público			N	N	N			28-11-2019	14 515,40	0,00	0,00	0,00	0,00	64 305,37	0,00	0,00	0,00	0,00	
ELEMENTO PERIFÉRICO - ASSOCIAÇÃO CULTURAL E RECREA	513314385	Aquisição de serviços	5885155	Critérios materiais	04-05-2022	9 250,00	11 377,50	492 dias	23-02-2022	Ajuste Direto			N	N	N			31-05-2022	5 842,50	0,00	0,00	0,00	0,00	10 455,00	0,00	0,00	0,00	0,00	
ELEMENTO PERIFÉRICO - ASSOCIAÇÃO CULTURAL E RECREA	513314385	Aquisição de serviços	6344786	Critérios materiais	08-02-2023	25 000,00	30 750,00	11 meses	01-02-2023	Ajuste Direto			N	N	N			07-03-2023	30 750,00	0,00	0,00	0,00	0,00	30 750,00	0,00	0,00	0,00	0,00	
AUTO BORGES & QUARESMA, LDA.	503360627	Aquisição de serviços		Bens e serv. - Ajuste direto	26-09-2023	1 248,08	1 535,14	Imediato	26-09-2023	Ajuste Direto Simplificado			N	N	N			18-10-2023	1 540,70	0,00	0,00	0,00	0,00	1 540,70	0,00	0,00	0,00	0,00	
JOFILIPES-ESCAVAÇÕES E TRANSPORTES, LDA	503548928	Empreitada de obras públicas	6810136	Empreitadas - Ajuste direto	07-12-2023	19 920,00	21 115,20	10 dias	18-12-2023	Ajuste Direto			N	N	N			29-12-2023	21 115,20	0,00	0,00	0,00	0,00	21 115,20	0,00	0,00	0,00	0,00	
Quadros Metas Consultores de Gestão e Formação Lda	503586730	Aquisição de serviços		Bens e serv. - Ajuste direto	27-07-2023	180,00	221,40	Imediato	27-07-2023	Ajuste Direto Simplificado			N	N	N			07-09-2023	196,80	0,00	0,00	0,00	0,00	196,80	0,00	0,00	0,00	0,00	
Miguel Ouro Anima, Unipessoal,Lda	515300683	Aquisição de serviços		Bens e serv. - Ajuste direto	22-06-2023	1 750,00	2 152,50	Imediato	22-06-2023	Ajuste Direto Simplificado			N	N	N			24-07-2023	2 152,50	0,00	0,00	0,00	0,00	2 152,50	0,00	0,00	0,00	0,00	
MARIA AMÁLIA FONSECA GOMES DE SÁ FILIZA FILIPE	100202748	Aquisição de serviços		Bens e serv. - Ajuste direto	25-10-2023	207,53	255,26	Imediato	25-10-2023	Ajuste Direto Simplificado			N	N	N			20-11-2023	255,26	0,00	0,00	0,00	0,00	255,26	0,00	0,00	0,00	0,00	
BERNARDO DE ORIOL PENA VAZÃO TRINDADE	166110973	Aquisição de bens		Bens e serv. - Ajuste direto	30-06-2023	23,59	25,01	Imediato	30-06-2023	Ajuste Direto Simplificado			N	N	N			17-07-2023	25,00	0,00	0,00	0,00	0,00	25,00	0,00	0,00	0,00	0,00	
AMÂNDIO JOSÉ DOS REIS FILIPE	213689774	Aquisição de serviços		Bens e serv. - Ajuste direto	28-02-2023	450,00	450,00	Imediato	28-02-2023	Ajuste Direto Simplificado			N	N	N			29-03-2023	450,00	0,00	0,00	0,00	0,00	450,00	0,00	0,00	0,00	0,00	
Pedro Emanuel de Figueiredo e Rego	214238156	Aquisição de serviços		Bens e serv. - Ajuste direto	28-02-2023	200,00	200,00	Imediato	28-02-2023	Ajuste Direto Simplificado			N	N	N			29-03-2023	200,00	0,00	0,00	0,00	0,00	200,00	0,00	0,00	0,00	0,00	
MAFRICENTRO - ELECTRODOMÉSTICOS, LDA	501904352	Aquisição de bens		Bens e serv. - Ajuste direto	06-10-2022	535,77	659,00	Imediato	06-10-2022	Ajuste Direto Simplificado			N	N	N			11-01-2023	659,00	0,00	0,00	0,00	0,00	659,00	0,00	0,00	0,00	0,00	
ANDRÉ FERNANDES FERREIRA	256257647	Aquisição de serviços		Critérios materiais	15-03-2022	4 125,00	4 125,00	Imediato	15-03-2022	Ajuste Direto Simplificado			N	N	N			08-09-2022	2 375,00	0,00	0,00	0,00	0,00	3 750,00	0,00	0,00	0,00	0,00	
DUARTE FILIPE GOMES PAIXÃO	258143169	Aquisição de serviços		Bens e serv. - Ajuste direto	20-11-2023	49,38	49,38	Imediato	20-11-2023	Ajuste Direto Simplificado			N	N	N			23-11-2023	49,38	0,00	0,00	0,00	0,00	49,38	0,00	0,00	0,00	0,00	
																			30 901 434,32	695 799,03	392 641,28	0,00	0,00	51 000 550,78	711 729,76	1 409 506,49	0,00	0,00	

Situação dos Contratos

Exercício: 2023

Valores em EUR

Entidade				Contrato						Visto do Tribunal de Contas		MECP Lei nº 30/2021	Contratos Adicionais	Contratos COVID-19	Comunicação ao Tribunal Contas		Data do primeiro pagamento	Pagamentos no período					Pagamentos acumulados					Observações
Designação	NIPC	Tipo	ID	Objeto	Data	Valor do Contrato	Preço contratual	Prazo Execução	Início da execução (física)	Procedimento de contratação	Número do Registo	Data	S/N	S/N	S/N	Nº de registo	Data		Trabalhos normais	Revisão de preços	Trabalhos / serviços / forneciment. complement.	Trabalhos de suprimento de erros e omissões	Outros trabalhos, incluindo os trabalhos a menos	Trabalhos normais	Revisão de preços	Trabalhos / serviços / forneciment. complement.	Trabalhos de suprimento de erros e omissões	Outros trabalhos, incluindo os trabalhos a menos	
Casa Verde, Agricultura e Jardins, Lda	510610129	Aquisição de bens		Bens e serv. - Ajuste direto	25-05-2023	2 450,00	2 597,00	imediato	25-05-2023	Ajuste Direto Simplificado			N	N	N			22-06-2023	2 597,00	0,00	0,00	0,00	0,00	2 597,00	0,00	0,00	0,00	0,00	
MOTICRISTO - COMÉRCIO DE AUTOMÓVEIS, S.A.	502641436	Aquisição de serviços		Bens e serv. - Ajuste direto	25-10-2023	4 005,37	4 926,61	imediato	25-10-2023	Ajuste Direto Simplificado			N	N	N			07-11-2023	4 926,60	0,00	0,00	0,00	0,00	4 926,60	0,00	0,00	0,00	0,00	
CLINICA VETERINÁRIA DE MAFRA	502797231	Aquisição de serviços		Bens e serv. - Ajuste direto	11-10-2023	369,89	425,45	imediato	11-10-2023	Ajuste Direto Simplificado			N	N	N			02-11-2023	425,45	0,00	0,00	0,00	0,00	425,45	0,00	0,00	0,00	0,00	
EAPN - PORTUGAL, ASSOCIAÇÃO	502866896	Aquisição de serviços		Bens e serv. - Ajuste direto	09-03-2023	10,00	10,00	imediato	09-03-2023	Ajuste Direto Simplificado			N	N	N			29-03-2023	10,00	0,00	0,00	0,00	0,00	10,00	0,00	0,00	0,00	0,00	
OESTEMED, LDA.	505395975	Aquisição de bens		Bens e serv. - Ajuste direto	21-08-2023	100,11	123,14	imediato	21-08-2023	Ajuste Direto Simplificado			N	N	N			01-09-2023	111,32	0,00	0,00	0,00	0,00	111,32	0,00	0,00	0,00	0,00	
OESTEMED, LDA.	505395975	Aquisição de bens		Bens e serv. - Ajuste direto	08-11-2023	44,80	55,10	imediato	08-11-2023	Ajuste Direto Simplificado			N	N	N			30-11-2023	55,10	0,00	0,00	0,00	0,00	55,10	0,00	0,00	0,00	0,00	
IMAGEM PLANA - PUBLICIDADE E DECORAÇÃO LDA	505486890	Aquisição de serviços		Bens e serv. - Ajuste direto	13-03-2023	334,00	410,82	imediato	13-03-2023	Ajuste Direto Simplificado			N	N	N			06-06-2023	410,82	0,00	0,00	0,00	0,00	410,82	0,00	0,00	0,00	0,00	
IMAGEM PLANA - PUBLICIDADE E DECORAÇÃO LDA	505486890	Aquisição de bens		Bens e serv. - Ajuste direto	31-01-2023	280,00	344,40	imediato	31-01-2023	Ajuste Direto Simplificado			N	N	N			28-02-2023	344,40	0,00	0,00	0,00	0,00	344,40	0,00	0,00	0,00	0,00	
NUMBER NINE - COMUNICAÇÃO E PUBLICIDADE LDA	505816075	Aquisição de serviços		Bens e serv. - Ajuste direto	13-12-2022	20,00	24,60	imediato	13-12-2022	Ajuste Direto Simplificado			N	N	N			06-02-2023	24,60	0,00	0,00	0,00	0,00	24,60	0,00	0,00	0,00	0,00	
BIO-ANALÍTICA -SAÚDE, HIGIENE SEGURANÇA, LDA	507401859	Aquisição de bens	6026663	Bens e Serviços	22-09-2022	105 826,05	130 166,04	12 meses	11-10-2022	Concurso Público			N	N	N			28-03-2023	78 547,99	0,00	0,00	0,00	0,00	78 547,99	0,00	0,00	0,00	0,00	
ISABEL MARIA DOMINGUES DA SILVA PESCA AIRES	142146242	Aquisição de bens		Bens e serv. - Ajuste direto	10-04-2023	672,00	826,56	imediato	10-04-2023	Ajuste Direto Simplificado			N	N	N			26-04-2023	826,56	0,00	0,00	0,00	0,00	826,56	0,00	0,00	0,00	0,00	
CÉSAR LUÍS DA COSTA GONÇALVES	179367641	Aquisição de bens		Bens e serv. - Ajuste direto	30-11-2022	2 754,47	3 363,40	imediato	30-11-2022	Ajuste Direto Simplificado			N	N	N			23-12-2022	60,38	0,00	0,00	0,00	0,00	3 363,40	0,00	0,00	0,00	0,00	
MIGUEL DUARTE ESTRELA OLIVEIRA FRESCO	195915623	Aquisição de serviços		Bens e serv. - Ajuste direto	30-06-2023	3 392,00	3 595,52	imediato	30-06-2023	Ajuste Direto Simplificado			N	N	N			27-07-2023	3 595,52	0,00	0,00	0,00	0,00	3 595,52	0,00	0,00	0,00	0,00	
MIGUEL DUARTE ESTRELA OLIVEIRA FRESCO	195915623	Aquisição de serviços	6727156	Bens e serv. - Ajuste direto	09-10-2023	11 860,00	14 587,80	123 dias	10-10-2023	Ajuste Direto			N	N	N			03-11-2023	12 571,60	0,00	0,00	0,00	0,00	12 571,60	0,00	0,00	0,00	0,00	
BEATRIZ DE ALMEIDA BARRETO SANTOS	258202777	Aquisição de serviços	6682699	Bens e serv. - Ajuste direto	04-09-2023	13 800,00	16 974,00	366 dias	05-09-2023	Ajuste Direto			N	N	N			22-09-2023	4 600,00	0,00	0,00	0,00	0,00	4 600,00	0,00	0,00	0,00	0,00	
VITOR XAVIER COMÉRCIO TECIDOS E MALHAS, LDA.	502364335	Aquisição de bens		Bens e serv. - Ajuste direto	11-05-2023	885,00	1 088,55	imediato	11-05-2023	Ajuste Direto Simplificado			N	N	N			30-05-2023	1 088,55	0,00	0,00	0,00	0,00	1 088,55	0,00	0,00	0,00	0,00	
VICTOR JOSÉ & ASSOCIADOS - SROC,LDA	503558451	Aquisição de serviços		Bens e serv. - Ajuste direto	10-03-2023	4 000,00	4 920,00	imediato	10-03-2023	Ajuste Direto Simplificado			N	N	N			21-03-2023	4 920,00	0,00	0,00	0,00	0,00	4 920,00	0,00	0,00	0,00	0,00	
JODRAX - COMÉRCIO EQUIPAMENTOS ESCRITÓRIO, LDA	503580724	Aquisição de serviços		Bens e serv. - Ajuste direto	16-03-2023	3 803,01	4 677,70	imediato	16-03-2023	Ajuste Direto Simplificado			N	N	N			25-05-2023	4 677,70	0,00	0,00	0,00	0,00	4 677,70	0,00	0,00	0,00	0,00	
G PINHEIRO - HIGIENE E CONSUMIVEIS, LDA.	503765791	Aquisição de bens	6083457	Bens e serv. - Consulta Prévia	08-09-2022	19 345,85	23 795,40	12 meses	28-09-2022	Consulta Prévia			N	N	N			01-03-2023	13 034,56	0,00	0,00	0,00	0,00	13 034,56	0,00	0,00	0,00	0,00	
Gonçalo Luís Serra Lopes do Carmo	226883809	Aquisição de serviços		Critérios materiais	22-06-2023	210,00	210,00	imediato	22-06-2023	Ajuste Direto Simplificado			N	N	N			27-07-2023	210,00	0,00	0,00	0,00	0,00	210,00	0,00	0,00	0,00	0,00	
BIO 2-REPRESENTAÇÕES E COMÉRCIO DE PRODUTOS AGRO-P	501488243	Aquisição de bens		Bens e serv. - Ajuste direto	09-02-2023	2 462,16	2 616,93	imediato	09-02-2023	Ajuste Direto Simplificado			N	N	N			03-03-2023	2 616,93	0,00	0,00	0,00	0,00	2 616,93	0,00	0,00	0,00	0,00	
INSTITUTO SUPERIOR TÉCNICO	501507930	Aquisição de serviços		Bens e serv. - Ajuste direto	09-02-2023	600,00	738,00	imediato	09-02-2023	Ajuste Direto Simplificado			N	N	N			29-06-2023	738,00	0,00	0,00	0,00	0,00	738,00	0,00	0,00	0,00	0,00	
FÁBRICA DE CARROÇARIAS SABINO, LDA	502138335	Aquisição de serviços	6112245	Bens e serv. - Ajuste direto	13-10-2022	8 500,00	10 455,00	30 dias	20-10-2022	Ajuste Direto			N	N	N			21-03-2023	10 455,00	0,00	0,00	0,00	0,00	10 455,00	0,00	0,00	0,00	0,00	
APEMETA-ASSOC.PORTUGUESA DE EMP.DE TECN.AMBIENTAIS	502773600	Aquisição de serviços		Bens e serv. - Ajuste direto	29-11-2023	180,00	180,00	imediato	29-11-2023	Ajuste Direto Simplificado			N	N	N			21-12-2023	180,00	0,00	0,00	0,00	0,00	180,00	0,00	0,00	0,00	0,00	
TOPGIM IBRAFER - MAT. DESP. E FITNESS, UNIP., LDA	516337629	Aquisição de bens		Bens e serv. - Ajuste direto	21-08-2023	1 698,24	2 088,84	imediato	21-08-2023	Ajuste Direto Simplificado			N	N	N			23-11-2023	2 088,84	0,00	0,00	0,00	0,00	2 088,84	0,00	0,00	0,00	0,00	
Cenário Audaz, Unipessoal Lda	516882643	Aquisição de serviços	6621405	Bens e serv. - Ajuste direto	17-07-2023	19 500,00	23 985,00	2 dias	21-07-2023	Ajuste Direto			N	N	N			24-08-2023	23 985,00	0,00	0,00	0,00	0,00	23 985,00	0,00	0,00	0,00	0,00	
IMAGEM PLANA - PUBLICIDADE E DECORAÇÃO LDA	505486890	Aquisição de bens		Bens e serv. - Ajuste direto	21-03-2023	2 884,35	3 547,75	imediato	21-03-2023	Ajuste Direto Simplificado			N	N	N			12-04-2023	2 884,35	0,00	0,00	0,00	0,00	2 884,35	0,00	0,00	0,00	0,00	
SÉRGIO FERNANDES - UNIPESSOAL, LDA	506468402	Aquisição de serviços		Bens e serv. - Ajuste direto	23-01-2023	165,00	202,95	imediato	23-01-2023	Ajuste Direto Simplificado			N	N	N			08-02-2023	202,95	0,00	0,00	0,00	0,00	202,95	0,00	0,00	0,00	0,00	
EXUMAS Consulting Group Lda.	510396429	Aquisição de bens	6489456	Bens e Serviços	27-07-2023	12 671,40	14 072,12	184 dias	27-07-2023	Concurso Público			N	N	N			04-10-2023	11 422,52	0,00	0,00	0,00	0,00	11 422,52	0,00	0,00	0,00	0,00	
																			31 089 046,06	695 759,03	392 641,28	0,00	0,00	51 191 465,54	711 729,76	1 409 506,49	0,00	0,00	

Situação dos Contratos

Exercício: 2023

Valores em EUR

Entidade		Contrato								Procedimento de contratação	Visto do Tribunal de Contas		MEDP Lei nº 30/2021	Contratos Adicionais	Contratos COVID-19	Comunicação ao Tribunal Contas		Data do primeiro pagamento	Pagamentos no período					Pagamentos acumulados					Observações
Designação	NIPC	Tipo	ID	Objeto	Data	Valor do Contrato	Preço contratual	Prazo Execução	Início da execução (física)		Número do Registo	Data	S/N	S/N	S/N	Nº de registo	Data		Trabalhos normais	Revisão de preços	Trabalhos / serviços / forneciment. complement.	Trabalhos de suprimento de erros e omissões	Outros trabalhos, incluindo os trabalhos a menos	Trabalhos normais	Revisão de preços	Trabalhos / serviços / forneciment. complement.	Trabalhos de suprimento de erros e omissões	Outros trabalhos, incluindo os trabalhos a menos	
GIATUL-ACTIVIDADES LÚDICAS, INFRAESTRUTURAS E RODO	506874915	Aquisição de serviços		Bens e serv. - Ajuste direto	21-06-2023	1 811,32	1 920,00	Imediato	21-06-2023	Ajuste Direto Simplificado			N	N	N			17-07-2023	1 920,00	0,00	0,00	0,00	0,00	1 920,00	0,00	0,00	0,00	0,00	
Rute Isabel Martins dos Santos	274958139	Aquisição de serviços	6516228	Bens e serv. - Consulta Prévia	22-05-2023	32 000,00	39 360,00	950 dias	23-05-2023	Consulta Prévia			N	N	N			23-06-2023	3 966,66	0,00	0,00	0,00	0,00	3 966,66	0,00	0,00	0,00	0,00	
ALBERTO CARLOS BARREIRO RESENDE	182217884	Aquisição de serviços	6084459	Bens e serv. - Ajuste direto	08-09-2022	7 311,74	8 993,44	11 meses	01-09-2022	Ajuste Direto			N	N	N			04-10-2022	5 917,34	0,00	0,00	0,00	0,00	8 993,44	0,00	0,00	0,00	0,00	
ALBERTO CARLOS BARREIRO RESENDE	182217884	Aquisição de serviços		Bens e serv. - Ajuste direto	20-07-2023	262,68	323,10	Imediato	20-07-2023	Ajuste Direto Simplificado			N	N	N			21-07-2023	323,10	0,00	0,00	0,00	0,00	323,10	0,00	0,00	0,00	0,00	
Sabores no Espeto, Lda.	509505139	Aquisição de serviços	6702041	Bens e serv. - Ajuste direto	12-09-2023	13 500,00	16 605,00	2 dias	12-09-2023	Ajuste Direto			N	N	N			28-11-2023	15 430,00	0,00	0,00	0,00	0,00	15 430,00	0,00	0,00	0,00	0,00	
AUTO BORGES & QUARESMA, LDA.	503360627	Aquisição de serviços		Bens e serv. - Ajuste direto	17-04-2023	416,51	512,31	Imediato	17-04-2023	Ajuste Direto Simplificado			N	N	N			04-05-2023	512,31	0,00	0,00	0,00	0,00	512,31	0,00	0,00	0,00	0,00	
RUI VITAL & LILIANA CUSTÓDIO, LDA	516352725	Aquisição de serviços		Bens e serv. - Ajuste direto	18-01-2023	163,60	201,23	Imediato	18-01-2023	Ajuste Direto Simplificado			N	N	N			15-02-2023	201,23	0,00	0,00	0,00	0,00	201,23	0,00	0,00	0,00	0,00	
RUI VITAL & LILIANA CUSTÓDIO, LDA	516352725	Aquisição de serviços		Bens e serv. - Ajuste direto	23-05-2022	3 150,00	3 874,50	Imediato	23-05-2022	Ajuste Direto Simplificado			N	N	N			29-09-2022	861,00	0,00	0,00	0,00	0,00	1 722,00	0,00	0,00	0,00	0,00	
Cenário Audaz, Unipessoal Lda	516882643	Aquisição de serviços		Bens e serv. - Ajuste direto	16-11-2022	2 070,00	2 546,10	Imediato	16-11-2022	Ajuste Direto Simplificado			N	N	N			08-02-2023	2 546,10	0,00	0,00	0,00	0,00	2 546,10	0,00	0,00	0,00	0,00	
Cenário Audaz, Unipessoal Lda	516882643	Aquisição de serviços		Bens e serv. - Ajuste direto	31-05-2023	2 000,00	2 460,00	Imediato	31-05-2023	Ajuste Direto Simplificado			N	N	N			14-06-2023	2 460,00	0,00	0,00	0,00	0,00	2 460,00	0,00	0,00	0,00	0,00	
SÉRGIO FERNANDES - UNIPESSOAL, LDA	506468402	Aquisição de serviços		Bens e serv. - Ajuste direto	27-02-2023	290,00	356,70	Imediato	27-02-2023	Ajuste Direto Simplificado			N	N	N			14-03-2023	356,70	0,00	0,00	0,00	0,00	356,70	0,00	0,00	0,00	0,00	
SÉRGIO FERNANDES - UNIPESSOAL, LDA	506468402	Aquisição de serviços		Bens e serv. - Ajuste direto	31-03-2023	290,00	356,70	Imediato	31-03-2023	Ajuste Direto Simplificado			N	N	N			20-04-2023	356,70	0,00	0,00	0,00	0,00	356,70	0,00	0,00	0,00	0,00	
SÉRGIO FERNANDES - UNIPESSOAL, LDA	506468402	Aquisição de serviços		Bens e serv. - Ajuste direto	10-02-2023	125,00	153,75	Imediato	10-02-2023	Ajuste Direto Simplificado			N	N	N			03-03-2023	153,75	0,00	0,00	0,00	0,00	153,75	0,00	0,00	0,00	0,00	
FRANCISVERDE, LDA	502995459	Aquisição de bens		Bens e serv. - Ajuste direto	13-12-2022	146,00	170,86	Imediato	13-12-2022	Ajuste Direto Simplificado			N	N	N			31-01-2023	170,86	0,00	0,00	0,00	0,00	170,86	0,00	0,00	0,00	0,00	
Epicentro-Distribuidores de Mobiliário, Lda	503004448	Aquisição de bens		Bens e serv. - Ajuste direto	13-12-2022	1 835,84	2 258,08	Imediato	13-12-2022	Ajuste Direto Simplificado			N	N	N			07-03-2023	2 258,08	0,00	0,00	0,00	0,00	2 258,08	0,00	0,00	0,00	0,00	
AUTO BORGES & QUARESMA, LDA.	503360627	Aquisição de serviços		Bens e serv. - Ajuste direto	31-08-2023	1 194,55	1 469,30	Imediato	31-08-2023	Ajuste Direto Simplificado			N	N	N			14-09-2023	1 469,30	0,00	0,00	0,00	0,00	1 469,30	0,00	0,00	0,00	0,00	
Quadros Metas Consultores de Gestão e Formação Lda	503586730	Aquisição de serviços		Bens e serv. - Ajuste direto	06-06-2023	220,00	270,60	Imediato	06-06-2023	Ajuste Direto Simplificado			N	N	N			12-07-2023	233,70	0,00	0,00	0,00	0,00	233,70	0,00	0,00	0,00	0,00	
ISABEL MARIA DOMINGUES DA SILVA PESCA AIRES	142146242	Aquisição de bens		Bens e serv. - Ajuste direto	31-05-2023	58,60	72,08	Imediato	31-05-2023	Ajuste Direto Simplificado			N	N	N			20-06-2023	72,08	0,00	0,00	0,00	0,00	72,08	0,00	0,00	0,00	0,00	
Abel Augusto R.Ferreira Chaves	170714446	Aquisição de serviços		Critérios materiais	25-05-2023	325,00	325,00	Imediato	25-05-2023	Ajuste Direto Simplificado			N	N	N			08-08-2023	325,00	0,00	0,00	0,00	0,00	325,00	0,00	0,00	0,00	0,00	
Diana Margarida Dias Morais	237227894	Aquisição de serviços		Bens e serv. - Ajuste direto	19-01-2023	71,00	87,33	Imediato	19-01-2023	Ajuste Direto Simplificado			N	N	N			17-05-2023	87,33	0,00	0,00	0,00	0,00	87,33	0,00	0,00	0,00	0,00	
Diana Margarida Dias Morais	237227894	Aquisição de serviços		Bens e serv. - Ajuste direto	31-05-2023	520,00	520,00	Imediato	31-05-2023	Ajuste Direto Simplificado			N	N	N			03-10-2023	520,00	0,00	0,00	0,00	0,00	520,00	0,00	0,00	0,00	0,00	
BEATRIZ TEIXEIRA SILVESTRE	272046442	Aquisição de serviços		Bens e serv. - Ajuste direto	21-03-2023	222,48	222,48	Imediato	21-03-2023	Ajuste Direto Simplificado			N	N	N			23-03-2023	222,48	0,00	0,00	0,00	0,00	222,48	0,00	0,00	0,00	0,00	
BEATRIZ TEIXEIRA SILVESTRE	272046442	Aquisição de serviços		Bens e serv. - Ajuste direto	21-06-2023	226,84	226,84	Imediato	21-06-2023	Ajuste Direto Simplificado			N	N	N			22-06-2023	226,84	0,00	0,00	0,00	0,00	226,84	0,00	0,00	0,00	0,00	
MARGARIDA ISABEL CORREIA PECHINCHA	267180560	Aquisição de serviços	6579323	Bens e serv. - Consulta Prévia	29-06-2023	46 500,00	57 195,00	974 dias	03-07-2023	Consulta Prévia			N	N	N			21-07-2023	9 000,00	0,00	0,00	0,00	0,00	9 000,00	0,00	0,00	0,00	0,00	
AVILUDO - IND. COM. PRODUTOS ALIMENTARES S.A.	501476180	Aquisição de bens	6239336	Bens e Serviços	05-04-2023	3 790,88	4 018,33	366 dias	06-04-2023	Concurso Público			N	N	N			09-06-2023	896,10	0,00	0,00	0,00	0,00	896,10	0,00	0,00	0,00	0,00	
LOCAPE - ARTES GRAFICAS, LDA.	502744464	Aquisição de serviços		Bens e serv. - Ajuste direto	16-06-2023	440,00	541,20	Imediato	16-06-2023	Ajuste Direto Simplificado			N	N	N			27-06-2023	541,20	0,00	0,00	0,00	0,00	541,20	0,00	0,00	0,00	0,00	
D.CAEIRO, LDA	502475889	Aquisição de serviços		Bens e serv. - Ajuste direto	26-10-2023	2 025,00	2 490,75	Imediato	26-10-2023	Ajuste Direto Simplificado			N	N	N			15-11-2023	166,05	0,00	0,00	0,00	0,00	166,05	0,00	0,00	0,00	0,00	
AUTO BORGES & QUARESMA, LDA.	503360627	Aquisição de serviços		Bens e serv. - Ajuste direto	21-11-2023	1 008,13	1 240,00	Imediato	21-11-2023	Ajuste Direto Simplificado			N	N	N			30-11-2023	1 240,00	0,00	0,00	0,00	0,00	1 240,00	0,00	0,00	0,00	0,00	
Quadros Metas Consultores de Gestão e Formação Lda	503586730	Aquisição de serviços		Bens e serv. - Ajuste direto	12-06-2023	220,00	270,60	Imediato	12-06-2023	Ajuste Direto Simplificado			N	N	N			12-07-2023	233,70	0,00	0,00	0,00	0,00	233,70	0,00	0,00	0,00	0,00	
SÉRGIO FERNANDES - UNIPESSOAL, LDA	506468402	Aquisição de serviços		Bens e serv. - Ajuste direto	08-03-2023	85,00	104,55	Imediato	08-03-2023	Ajuste Direto Simplificado			N	N	N			28-03-2023	104,55	0,00	0,00	0,00	0,00	104,55	0,00	0,00	0,00	0,00	
																			31 141 818,22	695 759,03	392 641,28	0,00	0,00	51 248 174,80	711 729,76	1 409 506,49	0,00	0,00	

Situação dos Contratos

Exercício: 2023

Valores em EUR

Entidade				Contrato					Procedimento de contratação	Visto do Tribunal de Contas		MCCP Lei nº 30/2021	Contratos Adicionais	Contratos COVID-19	Comunicação ao Tribunal Contas		Data do primeiro pagamento	Pagamentos no período					Pagamentos acumulados					Observações
Designação	NIPC	Tipo	ID	Objeto	Data	Valor do Contrato	Preço contratual	Prazo Execução	Início da execução (física)	Número do Registo	Data	S/N	S/N	S/N	Nº de registo	Data		Trabalhos normais	Revisão de preços	Trabalhos / serviços / fornecimento. complement.	Trabalhos de suprimento de erros e omissões	Outros trabalhos, incluindo os trabalhos a menos	Trabalhos normais	Revisão de preços	Trabalhos / serviços / fornecimento. complement.	Trabalhos de suprimento de erros e omissões	Outros trabalhos, incluindo os trabalhos a menos	
CATARINA MEDEIROS AMARAL	257925490	Aquisição de serviços		Bens e serv. - Ajuste direto	18-12-2023	315,00	315,00	Imediato	18-12-2023			N	N	N			20-12-2023	315,00	0,00	0,00	0,00	0,00	315,00	0,00	0,00	0,00	0,00	
J. INACIO - MAQUINAS AGRICOLAS, LDA	502508515	Aquisição de serviços		Bens e serv. - Ajuste direto	09-12-2022	739,42	909,49	Imediato	09-12-2022			N	N	N			23-01-2023	909,49	0,00	0,00	0,00	0,00	909,49	0,00	0,00	0,00	0,00	
J. INACIO - MAQUINAS AGRICOLAS, LDA	502508515	Aquisição de serviços		Bens e serv. - Ajuste direto	23-11-2023	903,20	1 110,94	Imediato	23-11-2023			N	N	N			18-12-2023	1 110,94	0,00	0,00	0,00	0,00	1 110,94	0,00	0,00	0,00	0,00	
EAPN - PORTUGAL, ASSOCIAÇÃO	502866896	Aquisição de serviços		Bens e serv. - Ajuste direto	17-03-2022	50,00	50,00	Imediato	17-03-2022			N	N	N			14-03-2023	50,00	0,00	0,00	0,00	0,00	50,00	0,00	0,00	0,00	0,00	
LUSA - AGÊNCIA DE NOTICIAS DE PORTUGAL, SA	503935107	Aquisição de serviços		Bens e serv. - Ajuste direto	31-10-2022	2 163,00	2 660,49	Imediato	31-10-2022			N	N	N			20-12-2022	2 438,81	0,00	0,00	0,00	0,00	2 660,52	0,00	0,00	0,00	0,00	
Quadros Metas Consultores de Gestão e Formação Lda	503586730	Aquisição de serviços		Bens e serv. - Ajuste direto	28-11-2023	180,00	221,40	Imediato	28-11-2023			N	N	N			28-12-2023	196,80	0,00	0,00	0,00	0,00	196,80	0,00	0,00	0,00	0,00	
SERVIMETRO - SERVIÇOS DE METROLOGIA, LDA	504249320	Aquisição de serviços		Bens e serv. - Ajuste direto	10-04-2023	484,41	595,82	Imediato	10-04-2023			N	N	N			30-05-2023	595,81	0,00	0,00	0,00	0,00	595,81	0,00	0,00	0,00	0,00	
ISABEL MARIA DOMINGUES DA SILVA PESCA AIRES	142146242	Aquisição de bens		Bens e serv. - Ajuste direto	28-03-2023	1 365,92	1 680,08	Imediato	28-03-2023			N	N	N			10-04-2023	1 680,08	0,00	0,00	0,00	0,00	1 680,08	0,00	0,00	0,00	0,00	
NÁDIA MARISA FARIA MENDES	240616367	Aquisição de serviços		Bens e serv. - Ajuste direto	28-04-2023	230,72	230,72	Imediato	28-04-2023			N	N	N			04-05-2023	230,72	0,00	0,00	0,00	0,00	230,72	0,00	0,00	0,00	0,00	
ANTÓNIO DA SILVA ESTEVES, LDA	506126528	Aquisição de bens		Bens e serv. - Ajuste direto	30-03-2023	178,86	220,00	Imediato	30-03-2023			N	N	N			20-04-2023	220,00	0,00	0,00	0,00	0,00	220,00	0,00	0,00	0,00	0,00	
ANTÓNIO DA SILVA ESTEVES, LDA	506126528	Aquisição de serviços		Bens e serv. - Ajuste direto	11-07-2023	777,91	956,83	Imediato	11-07-2023			N	N	N			24-08-2023	956,83	0,00	0,00	0,00	0,00	956,83	0,00	0,00	0,00	0,00	
ASSOCIAÇÃO NACIONAL UNIÃO DAS ARTES - ANUARTIS	513584447	Aquisição de serviços		Critérios materiais	23-05-2023	5 000,00	5 000,00	Imediato	23-05-2023			N	N	N			03-08-2023	5 000,00	0,00	0,00	0,00	0,00	5 000,00	0,00	0,00	0,00	0,00	
VENDIPEÇAS - PEÇAS E ACESSÓRIOS, LDA.	502374470	Aquisição de bens		Bens e serv. - Ajuste direto	07-02-2023	1 165,02	1 432,97	Imediato	07-02-2023			N	N	N			03-03-2023	1 432,97	0,00	0,00	0,00	0,00	1 432,97	0,00	0,00	0,00	0,00	
VENDIPEÇAS - PEÇAS E ACESSÓRIOS, LDA.	502374470	Aquisição de bens		Bens e serv. - Ajuste direto	16-11-2023	1 005,65	1 236,95	Imediato	16-11-2023			N	N	N			29-11-2023	1 236,95	0,00	0,00	0,00	0,00	1 236,95	0,00	0,00	0,00	0,00	
ADUBOESTE - COMÉRCIO DE ADUBOS, LDA.	502758384	Aquisição de bens		Bens e serv. - Ajuste direto	30-01-2023	2 385,70	2 997,80	Imediato	30-01-2023			N	N	N			07-03-2023	2 997,80	0,00	0,00	0,00	0,00	2 997,80	0,00	0,00	0,00	0,00	
QUADRIMÓVEL COMÉRCIO E INDÚSTRIA DE QUADROS, LDA.	503122823	Aquisição de bens		Bens e serv. - Ajuste direto	04-09-2023	359,76	442,50	Imediato	04-09-2023			N	N	N			07-11-2023	441,18	0,00	0,00	0,00	0,00	441,18	0,00	0,00	0,00	0,00	
WORTEN EQUIPAMENTOS PARA O LAR, S.A.	503630330	Aquisição de bens		Bens e serv. - Ajuste direto	30-06-2023	113,81	139,99	Imediato	30-06-2023			N	N	N			07-07-2023	129,99	0,00	0,00	0,00	0,00	129,99	0,00	0,00	0,00	0,00	
Xanauto - Comércio de Veículos Automóveis, Lda.	501268766	Aquisição de serviços		Bens e serv. - Ajuste direto	28-04-2023	715,91	880,57	Imediato	28-04-2023			N	N	N			30-05-2023	880,57	0,00	0,00	0,00	0,00	880,57	0,00	0,00	0,00	0,00	
SILWATT - COMÉRCIO DE EQUIPAMENTO PARA FEIRAS LDA	506554562	Aquisição de serviços		Bens e serv. - Ajuste direto	29-05-2023	1 840,00	2 263,20	Imediato	29-05-2023			N	N	N			29-06-2023	1 537,50	0,00	0,00	0,00	0,00	1 537,50	0,00	0,00	0,00	0,00	
GIATUL-ACTIVIDADES LÚDICAS, INFRAESTRUTURAS E RODO	506874915	Aquisição de serviços		Bens e Serviços	01-01-2023	400 000,00	492 000,00	365 dias	01-01-2023			N	N	N			20-02-2023	207 096,76	0,00	0,00	0,00	0,00	207 096,76	0,00	0,00	0,00	0,00	
KONTROLZONE-UNIPESSOAL, LDA	509074782	Aquisição de serviços		Bens e serv. - Ajuste direto	17-07-2023	250,00	307,50	Imediato	17-07-2023			N	N	N			27-07-2023	307,50	0,00	0,00	0,00	0,00	307,50	0,00	0,00	0,00	0,00	
KONTROLZONE-UNIPESSOAL, LDA	509074782	Aquisição de bens		Bens e serv. - Ajuste direto	09-02-2023	785,11	965,69	Imediato	09-02-2023			N	N	N			08-03-2023	965,69	0,00	0,00	0,00	0,00	965,69	0,00	0,00	0,00	0,00	
Linda Produções, Lda.	509172717	Aquisição de bens	6405917	Bens e serv. - Consulta Prévia	17-03-2023	41 980,86	51 636,46	7 dias	20-03-2023	Consulta Prévia		N	N	N			30-03-2023	51 636,46	0,00	0,00	0,00	0,00	51 636,46	0,00	0,00	0,00	0,00	
Sabores no Espeto, Lda.	509505139	Aquisição de serviços		Bens e serv. - Ajuste direto	31-10-2023	1 500,00	1 845,00	Imediato	31-10-2023	Ajuste Direto Simplificado		N	N	N			28-11-2023	1 735,00	0,00	0,00	0,00	0,00	1 735,00	0,00	0,00	0,00	0,00	
VENDIPEÇAS - PEÇAS E ACESSÓRIOS, LDA.	502374470	Aquisição de bens		Bens e serv. - Ajuste direto	31-03-2023	912,41	1 122,26	Imediato	31-03-2023	Ajuste Direto Simplificado		N	N	N			19-04-2023	1 122,26	0,00	0,00	0,00	0,00	1 122,26	0,00	0,00	0,00	0,00	
QUADRIMÓVEL COMÉRCIO E INDÚSTRIA DE QUADROS, LDA.	503122823	Aquisição de bens		Bens e serv. - Ajuste direto	29-05-2023	158,03	194,38	Imediato	29-05-2023	Ajuste Direto Simplificado		N	N	N			17-08-2023	194,38	0,00	0,00	0,00	0,00	194,38	0,00	0,00	0,00	0,00	
Igor António Plácido Branco	217493238	Aquisição de serviços		Bens e serv. - Ajuste direto	14-09-2023	1 360,00	1 672,80	Imediato	14-09-2023	Ajuste Direto Simplificado		N	N	N			06-10-2023	1 672,80	0,00	0,00	0,00	0,00	1 672,80	0,00	0,00	0,00	0,00	
Igor António Plácido Branco	217493238	Aquisição de bens		Bens e serv. - Ajuste direto	14-08-2023	240,00	295,20	Imediato	14-08-2023	Ajuste Direto Simplificado		N	N	N			01-09-2023	295,20	0,00	0,00	0,00	0,00	295,20	0,00	0,00	0,00	0,00	
Igor António Plácido Branco	217493238	Aquisição de bens		Bens e serv. - Ajuste direto	31-10-2023	120,00	147,60	Imediato	31-10-2023	Ajuste Direto Simplificado		N	N	N			30-11-2023	147,60	0,00	0,00	0,00	0,00	147,60	0,00	0,00	0,00	0,00	
																		31 429 353,31	695 759,03	392 641,28	0,00	0,00	51 535 931,60	711 729,76	1 409 506,49	0,00	0,00	

Situação dos Contratos

Exercício: 2023

Valores em EUR

Entidade		Contrato								Procedimento de contratação	Visto do Tribunal de Contas		MEDP Lei nº 30/2021	Contratos Adicionais	Contratos COVID-19	Comunicação ao Tribunal Contas		Data do primeiro pagamento	Pagamentos no período					Pagamentos acumulados					Observações
Designação	NIPC	Tipo	ID	Objeto	Data	Valor do Contrato	Preço contratual	Prazo Execução	Início da execução (física)		Número do Registo	Data	S/N	S/N	S/N	Nº de registo	Data		Trabalhos normais	Revisão de preços	Trabalhos / serviços / fornecimento complementar.	Trabalhos de suprimento de erros e omissões	Outros trabalhos, incluindo os trabalhos a menos	Trabalhos normais	Revisão de preços	Trabalhos / serviços / fornecimento complementar.	Trabalhos de suprimento de erros e omissões	Outros trabalhos, incluindo os trabalhos a menos	
C.J.F.LOPES UNIPESSOAL,LDA	513526226	Aquisição de serviços	5421069	Bens e serv. - Consulta Prévia	16-09-2021	41 418,00	43 903,08	177 DIAS	06-09-2021	Consulta Prévia			N	N	N			23-11-2021	14 179,51	0,00	0,00	0,00	0,00	32 187,45	0,00	0,00	0,00	0,00	
ANTÓNIO DA SILVA ESTEVES, LDA	506126528	Aquisição de serviços		Bens e serv. - Ajuste direto	25-08-2023	590,50	726,32	Imediato	25-08-2023	Ajuste Direto Simplificado			N	N	N			01-09-2023	726,32	0,00	0,00	0,00	0,00	726,32	0,00	0,00	0,00	0,00	
PAULO MADEIRA ESTORES ALUMINIOS AUTOMAT LDA	506175022	Aquisição de bens		Bens e serv. - Ajuste direto	23-05-2023	167,85	206,46	Imediato	23-05-2023	Ajuste Direto Simplificado			N	N	N			01-06-2023	206,46	0,00	0,00	0,00	0,00	206,46	0,00	0,00	0,00	0,00	
PAULO MADEIRA ESTORES ALUMINIOS AUTOMAT LDA	506175022	Aquisição de serviços		Bens e serv. - Ajuste direto	07-03-2023	244,84	301,15	Imediato	07-03-2023	Ajuste Direto Simplificado			N	N	N			27-04-2023	301,15	0,00	0,00	0,00	0,00	301,15	0,00	0,00	0,00	0,00	
JOANA BEATRIZ MARQUES GONÇALVES	249721198	Aquisição de serviços		Bens e serv. - Ajuste direto	20-11-2023	821,39	821,39	Imediato	20-11-2023	Ajuste Direto Simplificado			N	N	N			23-11-2023	821,39	0,00	0,00	0,00	0,00	821,39	0,00	0,00	0,00	0,00	
CAFILESA-SOLUÇÕES GRÁFICAS, LDA.	510346820	Aquisição de serviços		Bens e serv. - Ajuste direto	23-11-2023	2 979,00	3 664,17	Imediato	23-11-2023	Ajuste Direto Simplificado			N	N	N			22-12-2023	3 664,17	0,00	0,00	0,00	0,00	3 664,17	0,00	0,00	0,00	0,00	
WORTEN EQUIPAMENTOS PARA O LAR, S.A.	503630330	Aquisição de bens		Bens e serv. - Ajuste direto	30-09-2022	349,59	430,00	Imediato	30-09-2022	Ajuste Direto Simplificado			N	N	N			16-01-2023	0,00	0,00	0,00	0,00	0,00	0,00	0,00	0,00	0,00	0,00	
100 COMPARAÇÃO - CRIATIVIDADE E COMUNICAÇÃO, UNIPE	513963472	Aquisição de bens		Bens e serv. - Ajuste direto	28-03-2023	900,00	1 107,00	Imediato	28-03-2023	Ajuste Direto Simplificado			N	N	N			10-04-2023	1 107,00	0,00	0,00	0,00	0,00	1 107,00	0,00	0,00	0,00	0,00	
NÁDIA MARISA FARIA MENDES	240616367	Aquisição de serviços		Bens e serv. - Ajuste direto	27-06-2023	296,64	296,64	Imediato	27-06-2023	Ajuste Direto Simplificado			N	N	N			30-06-2023	296,64	0,00	0,00	0,00	0,00	296,64	0,00	0,00	0,00	0,00	
CÂMARA DOS OFÍCIOS-ANIMAÇÃO E ARQUITETURA, LDA.	504160400	Aquisição de serviços		Critérios materiais	09-02-2023	4 990,00	6 137,70	Imediato	09-02-2023	Ajuste Direto Simplificado			N	N	N			26-06-2023	6 137,70	0,00	0,00	0,00	0,00	6 137,70	0,00	0,00	0,00	0,00	
CÂMARA DOS OFÍCIOS-ANIMAÇÃO E ARQUITETURA, LDA.	504160400	Aquisição de serviços		Critérios materiais	22-02-2023	490,00	602,70	Imediato	22-02-2023	Ajuste Direto Simplificado			N	N	N			03-05-2023	602,70	0,00	0,00	0,00	0,00	602,70	0,00	0,00	0,00	0,00	
E.Q. CIDADE SOCIAL, UNIPESSOAL, LDA.	513210725	Aquisição de serviços		Bens e serv. - Ajuste direto	12-06-2023	50,00	61,50	Imediato	12-06-2023	Ajuste Direto Simplificado			N	N	N			27-06-2023	61,50	0,00	0,00	0,00	0,00	61,50	0,00	0,00	0,00	0,00	
ASSOCIAÇÃO BANDEIRA AZUL DA EUROPA	502344652	Aquisição de serviços		Critérios materiais	16-01-2023	2 700,00	2 700,00	Imediato	16-01-2023	Ajuste Direto Simplificado			N	N	N			04-05-2023	2 700,00	0,00	0,00	0,00	0,00	2 700,00	0,00	0,00	0,00	0,00	
PAULO MADEIRA ESTORES ALUMINIOS AUTOMAT LDA	506175022	Aquisição de bens		Bens e serv. - Ajuste direto	22-09-2023	234,10	287,94	Imediato	22-09-2023	Ajuste Direto Simplificado			N	N	N			06-10-2023	287,94	0,00	0,00	0,00	0,00	287,94	0,00	0,00	0,00	0,00	
PAULO MADEIRA ESTORES ALUMINIOS AUTOMAT LDA	506175022	Aquisição de serviços		Bens e serv. - Ajuste direto	14-04-2023	74,00	91,02	Imediato	14-04-2023	Ajuste Direto Simplificado			N	N	N			27-04-2023	91,02	0,00	0,00	0,00	0,00	91,02	0,00	0,00	0,00	0,00	
JOANA BEATRIZ MARQUES GONÇALVES	249721198	Aquisição de serviços		Bens e serv. - Ajuste direto	17-10-2023	645,38	645,38	Imediato	17-10-2023	Ajuste Direto Simplificado			N	N	N			23-10-2023	645,38	0,00	0,00	0,00	0,00	645,38	0,00	0,00	0,00	0,00	
ANAMIG-UNIPESSOAL, LDA	510490174	Aquisição de serviços		Bens e serv. - Ajuste direto	03-02-2023	1 855,00	2 281,65	Imediato	03-02-2023	Ajuste Direto Simplificado			N	N	N			22-03-2023	2 281,66	0,00	0,00	0,00	0,00	2 281,66	0,00	0,00	0,00	0,00	
DEKRA INSPEÇÕES PORTUGAL, LDA	510621694	Aquisição de serviços		Bens e serv. - Ajuste direto	06-02-2023	2 724,00	3 350,52	Imediato	06-02-2023	Ajuste Direto Simplificado			N	N	N			09-03-2023	2 734,97	0,00	0,00	0,00	0,00	2 734,97	0,00	0,00	0,00	0,00	
GIATUL-ACTIVIDADES LÚDICAS, INFRAESTRUTURAS E RODO	506874915	Aquisição de serviços		Bens e Serviços	01-01-2023	250 000,00	307 500,00	365 dias	01-01-2023	Contratação excluída			N	N	N			20-02-2023	161 369,32	0,00	0,00	0,00	0,00	161 369,32	0,00	0,00	0,00	0,00	
SYSNOVARE - INNOVATIVE SOLUTIONS, SA.	508959152	Aquisição de serviços		Bens e serv. - Ajuste direto	17-11-2022	750,00	922,50	Imediato	17-11-2022	Ajuste Direto Simplificado			N	N	N			09-06-2023	922,50	0,00	0,00	0,00	0,00	922,50	0,00	0,00	0,00	0,00	
SYSNOVARE - INNOVATIVE SOLUTIONS, SA.	508959152	Aquisição de serviços	5975548	Critérios materiais	04-08-2022	49 932,00	61 416,36	36 meses	19-08-2022	Ajuste Direto			N	N	N			25-10-2022	20 472,32	0,00	0,00	0,00	0,00	27 296,36	0,00	0,00	0,00	0,00	
André Xavier de Carvalho	236793926	Aquisição de serviços		Bens e serv. - Ajuste direto	03-10-2023	180,00	180,00	Imediato	03-10-2023	Ajuste Direto Simplificado			N	N	N			02-11-2023	180,00	0,00	0,00	0,00	0,00	180,00	0,00	0,00	0,00	0,00	
ALL LIFE UNIPESSOAL LDA.	515423866	Aquisição de serviços	6622068	Bens e serv. - Consulta Prévia	28-06-2023	11 750,00	14 452,50	17 dias	04-07-2023	Consulta Prévia			N	N	N			03-08-2023	14 452,50	0,00	0,00	0,00	0,00	14 452,50	0,00	0,00	0,00	0,00	
INSTITUTO NACIONAL DE ADMINISTRAÇÃO, I.P	516480430	Aquisição de serviços		Bens e serv. - Ajuste direto	15-05-2023	140,00	140,00	Imediato	15-05-2023	Ajuste Direto Simplificado			N	N	N			03-10-2023	140,00	0,00	0,00	0,00	0,00	140,00	0,00	0,00	0,00	0,00	
Check-in Viagens e Turismo, Lda	504614630	Aquisição de serviços		Bens e serv. - Ajuste direto	08-11-2023	1 095,00	1 095,00	Imediato	08-11-2023	Ajuste Direto Simplificado			N	N	N			14-11-2023	1 095,00	0,00	0,00	0,00	0,00	1 095,00	0,00	0,00	0,00	0,00	
CPLPCL - Associação Cultural	516176340	Aquisição de serviços		Critérios materiais	20-04-2023	3 230,00	3 230,00	Imediato	20-04-2023	Ajuste Direto Simplificado			N	N	N			09-06-2023	3 230,00	0,00	0,00	0,00	0,00	3 230,00	0,00	0,00	0,00	0,00	
CPLPCL - Associação Cultural	516176340	Aquisição de serviços	6764245	Critérios materiais	24-10-2023	11 193,15	11 193,15	1 dia	24-10-2023	Ajuste Direto			N	N	N			28-11-2023	11 193,15	0,00	0,00	0,00	0,00	11 193,15	0,00	0,00	0,00	0,00	
PAULO MADEIRA ESTORES ALUMINIOS AUTOMAT LDA	506175022	Aquisição de bens		Bens e serv. - Ajuste direto	18-12-2023	40,42	49,72	Imediato	18-12-2023	Ajuste Direto Simplificado			N	N	N			29-12-2023	49,72	0,00	0,00	0,00	0,00	49,72	0,00	0,00	0,00	0,00	
CAFILESA-SOLUÇÕES GRÁFICAS, LDA.	510346820	Aquisição de serviços		Bens e serv. - Ajuste direto	05-12-2023	649,00	798,27	Imediato	05-12-2023	Ajuste Direto Simplificado			N	N	N			12-12-2023	798,27	0,00	0,00	0,00	0,00	798,27	0,00	0,00	0,00	0,00	
ANAMIG-UNIPESSOAL, LDA	510490174	Aquisição de serviços		Bens e serv. - Ajuste direto	08-08-2023	85,00	104,55	Imediato	08-08-2023	Ajuste Direto Simplificado			N	N	N			30-08-2023	104,55	0,00	0,00	0,00	0,00	104,55	0,00	0,00	0,00	0,00	
																			31 680 205,95	695 759,03	392 641,28	0,00	0,00	51 811 616,22	711 729,76	1 409 506,49	0,00	0,00	

Situação dos Contratos

Exercício: 2023

Valores em EUR

Entidade				Contrato						Visto do Tribunal de Contas		MCEP Lei nº 30/2021	Contratos Adicionais	Contratos COVID-19	Comunicação ao Tribunal Contas		Data do primeiro pagamento	Pagamentos no período					Pagamentos acumulados					Observações
Designação	NIPC	Tipo	ID	Objeto	Data	Valor do Contrato	Preço contratual	Prazo Execução	Início da execução (física)	Procedimento de contratação	Número do Registo	Data	S/N	S/N	S/N	Nº de registo	Data		Trabalhos normais	Revisão de preços	Trabalhos / serviços / forneciment. complement.	Trabalhos de suprimento de erros e omissões	Outros trabalhos, incluindo os trabalhos a menos	Trabalhos normais	Revisão de preços	Trabalhos / serviços / forneciment. complement.	Trabalhos de suprimento de erros e omissões	Outros trabalhos, incluindo os trabalhos a menos	
Dom Pedro - Investimentos Turísticos S.A	511013949	Aquisição de serviços		Bens e serv. - Ajuste direto	27-10-2023	116,04	123,00	Imediato	27-10-2023	Ajuste Direto Simplificado			N	N	N			20-11-2023	123,00	0,00	0,00	0,00	0,00	123,00	0,00	0,00	0,00	0,00	
TERRISIRGA, TERRITÓRIOS & REDES, LDA	513436545	Aquisição de serviços	5315255	Bens e serv. - Consulta Prévia	20-05-2021	32 500,00	39 975,00	210 DIAS	21-05-2021	Consulta Prévia			N	N	N			30-12-2021	19 987,50	0,00	0,00	0,00	0,00	39 975,00	0,00	0,00	0,00	0,00	
C.J.F.LOPES UNIPESSOAL,LDA	513526226	Aquisição de serviços		Bens e serv. - Ajuste direto	21-06-2023	216,98	230,00	Imediato	21-06-2023	Ajuste Direto Simplificado			N	N	N			29-06-2023	230,00	0,00	0,00	0,00	0,00	230,00	0,00	0,00	0,00	0,00	
NÁDIA MARISA FARIA MENDES	240616367	Aquisição de serviços		Bens e serv. - Ajuste direto	17-02-2023	296,64	296,64	Imediato	17-02-2023	Ajuste Direto Simplificado			N	N	N			23-02-2023	296,64	0,00	0,00	0,00	0,00	296,64	0,00	0,00	0,00	0,00	
ANTÓNIO DA SILVA ESTEVES, LDA	506126528	Aquisição de serviços		Bens e serv. - Ajuste direto	24-04-2023	236,99	291,50	Imediato	24-04-2023	Ajuste Direto Simplificado			N	N	N			10-05-2023	291,50	0,00	0,00	0,00	0,00	291,50	0,00	0,00	0,00	0,00	
Geosoft, Unipessoal Lda	515606448	Aquisição de serviços		Bens e serv. - Ajuste direto	22-02-2023	3 650,00	4 489,50	Imediato	22-02-2023	Ajuste Direto Simplificado			N	N	N			14-03-2023	4 489,50	0,00	0,00	0,00	0,00	4 489,50	0,00	0,00	0,00	0,00	
VOC -DIVULGAÇÃO LITERÁRIA E COMÉRCIO, LDA.	500294445	Aquisição de bens		Bens e serv. - Ajuste direto	06-02-2023	757,81	803,28	Imediato	06-02-2023	Ajuste Direto Simplificado			N	N	N			09-03-2023	803,28	0,00	0,00	0,00	0,00	803,28	0,00	0,00	0,00	0,00	
RODRIGUES & CARVALHO, LDA.	500739153	Aquisição de serviços		Bens e serv. - Ajuste direto	09-02-2023	239,79	294,94	Imediato	09-02-2023	Ajuste Direto Simplificado			N	N	N			22-03-2023	294,94	0,00	0,00	0,00	0,00	294,94	0,00	0,00	0,00	0,00	
Xanauto - Comércio de Veículos Automóveis, Lda.	501268766	Aquisição de serviços		Bens e serv. - Ajuste direto	17-01-2023	1 461,04	1 797,08	Imediato	17-01-2023	Ajuste Direto Simplificado			N	N	N			17-02-2023	1 627,73	0,00	0,00	0,00	0,00	1 627,73	0,00	0,00	0,00	0,00	
Xanauto - Comércio de Veículos Automóveis, Lda.	501268766	Aquisição de serviços		Bens e serv. - Ajuste direto	28-02-2023	2 223,19	2 734,52	Imediato	28-02-2023	Ajuste Direto Simplificado			N	N	N			22-03-2023	2 734,52	0,00	0,00	0,00	0,00	2 734,52	0,00	0,00	0,00	0,00	
SILWATT - COMÉRCIO DE EQUIPAMENTO PARA FEIRAS LDA	506554562	Aquisição de serviços	6578658	Bens e serv. - Ajuste direto	22-06-2023	9 950,00	12 238,50	55 dias	18-07-2023	Ajuste Direto			N	N	N			14-08-2023	12 238,50	0,00	0,00	0,00	0,00	12 238,50	0,00	0,00	0,00	0,00	
CALHEIROS MEDICALSHOP, UNIPESSOAL LDA	510077420	Aquisição de bens		Bens e serv. - Ajuste direto	17-03-2023	37,63	40,74	Imediato	17-03-2023	Ajuste Direto Simplificado			N	N	N			04-04-2023	40,74	0,00	0,00	0,00	0,00	40,74	0,00	0,00	0,00	0,00	
COVASBRINDE - PUBLICIDADE E MERCHANDISING UNIPESS	510569498	Aquisição de bens	6389966	Bens e serv. - Ajuste direto	08-03-2023	5 410,00	6 654,30	3 dias	08-03-2023	Ajuste Direto			N	N	N			22-03-2023	6 654,30	0,00	0,00	0,00	0,00	6 654,30	0,00	0,00	0,00	0,00	
Higi21 - Soluções de Higiene, Lda	513178112	Aquisição de bens		Bens e serv. - Ajuste direto	20-04-2023	2 650,86	3 260,56	Imediato	20-04-2023	Ajuste Direto Simplificado			N	N	N			14-07-2023	3 260,55	0,00	0,00	0,00	0,00	3 260,55	0,00	0,00	0,00	0,00	
BIGTUNES, LDA.	513841849	Aquisição de bens	6656886	Bens e serv. - Consulta Prévia	17-08-2023	10 708,20	13 171,09	15 dias	21-08-2023	Consulta Prévia			N	N	N			22-09-2023	13 171,09	0,00	0,00	0,00	0,00	13 171,09	0,00	0,00	0,00	0,00	
STRIPELINE, Lda.	513962131	Empreitada de obras públicas	6692059	Empreitadas - Consulta Prévia	02-11-2023	75 579,97	80 114,77	105 dias	06-11-2023	Consulta Prévia			N	N	N			13-12-2023	57 667,32	0,00	0,00	0,00	0,00	57 667,32	0,00	0,00	0,00	0,00	
NÁDIA MARISA FARIA MENDES	240616367	Aquisição de serviços		Bens e serv. - Ajuste direto	20-03-2023	329,60	329,60	Imediato	20-03-2023	Ajuste Direto Simplificado			N	N	N			23-03-2023	329,60	0,00	0,00	0,00	0,00	329,60	0,00	0,00	0,00	0,00	
CÂMARA DOS OFÍCIOS-ANIMAÇÃO E ARQUITETURA, LDA.	504160400	Locação de bens		Bens e serv. - Ajuste direto	08-11-2023	1 500,00	1 845,00	Imediato	08-11-2023	Ajuste Direto Simplificado			N	N	N			30-11-2022	1 845,00	0,00	0,00	0,00	0,00	1 845,00	0,00	0,00	0,00	0,00	
Pedro Miguel Gonçalves Lemos Ascenção	223358053	Aquisição de serviços		Bens e serv. - Ajuste direto	18-08-2023	150,00	150,00	Imediato	18-08-2023	Ajuste Direto Simplificado			N	N	N			12-10-2023	150,00	0,00	0,00	0,00	0,00	150,00	0,00	0,00	0,00	0,00	
SINCELO, SISTEMAS DE INFORMAÇÃO, LDA.	513138188	Aquisição de serviços		Bens e serv. - Ajuste direto	26-08-2022	4 317,50	5 310,53	Imediato	26-08-2022	Ajuste Direto Simplificado			N	N	N			14-09-2023	2 583,00	0,00	0,00	0,00	0,00	2 583,00	0,00	0,00	0,00	0,00	
ANTÓNIO DA SILVA ESTEVES, LDA	506126528	Aquisição de serviços		Bens e serv. - Ajuste direto	17-01-2023	479,26	589,49	Imediato	17-01-2023	Ajuste Direto Simplificado			N	N	N			20-04-2023	589,49	0,00	0,00	0,00	0,00	589,49	0,00	0,00	0,00	0,00	
Geosoft, Unipessoal Lda	515606448	Aquisição de serviços	6544963	Bens e serv. - Consulta Prévia	31-05-2023	49 500,00	52 470,00	20 dias	01-06-2023	Consulta Prévia			N	N	N			10-08-2023	52 470,00	0,00	0,00	0,00	0,00	52 470,00	0,00	0,00	0,00	0,00	
David Pereira - limpeza terrenos, unipessoal lda	516937090	Aquisição de serviços		Bens e serv. - Ajuste direto	30-11-2022	3 750,00	3 975,00	Imediato	30-11-2022	Ajuste Direto Simplificado			N	N	N			11-01-2023	3 975,00	0,00	0,00	0,00	0,00	3 975,00	0,00	0,00	0,00	0,00	
Daniel Melo Emídio Louro	234738855	Aquisição de serviços		Bens e serv. - Ajuste direto	23-08-2023	500,00	500,00	Imediato	23-08-2023	Ajuste Direto Simplificado			N	N	N			14-09-2023	500,00	0,00	0,00	0,00	0,00	500,00	0,00	0,00	0,00	0,00	
JOÃO CARLOS SALOMÃO ROSET DE CARVALHO	246530936	Aquisição de serviços		Bens e serv. - Ajuste direto	20-11-2023	76,00	76,00	Imediato	20-11-2023	Ajuste Direto Simplificado			N	N	N			23-11-2023	76,00	0,00	0,00	0,00	0,00	76,00	0,00	0,00	0,00	0,00	
MARIA LUÍSA CAMARATE AZEITEIRO FERNANDO	206462034	Aquisição de serviços		Bens e serv. - Ajuste direto	04-05-2023	148,17	168,08	Imediato	04-05-2023	Ajuste Direto Simplificado			N	N	N			12-07-2023	168,10	0,00	0,00	0,00	0,00	168,10	0,00	0,00	0,00	0,00	
ANA ISABEL NUNES DA SILVA E LOURENÇO	210107448	Aquisição de bens		Bens e serv. - Ajuste direto	16-05-2023	1 211,40	1 490,02	Imediato	16-05-2023	Ajuste Direto Simplificado			N	N	N			03-08-2023	1 490,02	0,00	0,00	0,00	0,00	1 490,02	0,00	0,00	0,00	0,00	
Carlos Filipe Diniz Viegas	210588209	Aquisição de serviços		Bens e serv. - Ajuste direto	11-05-2023	1 800,00	2 214,00	Imediato	11-05-2023	Ajuste Direto Simplificado			N	N	N			16-06-2023	2 214,00	0,00	0,00	0,00	0,00	2 214,00	0,00	0,00	0,00	0,00	
Andreia João Proença Marcelino Duarte	212519018	Aquisição de serviços		Bens e serv. - Ajuste direto	15-11-2022	230,00	282,90	Imediato	15-11-2022	Ajuste Direto Simplificado			N	N	N			02-12-2022	57,50	0,00	0,00	0,00	0,00	282,90	0,00	0,00	0,00	0,00	
INSTITUTO NACIONAL DE ADMINISTRAÇÃO, I.P	516480430	Aquisição de serviços		Bens e serv. - Ajuste direto	16-01-2023	75,00	75,00	Imediato	16-01-2023	Ajuste Direto Simplificado			N	N	N			16-05-2023	75,00	0,00	0,00	0,00	0,00	75,00	0,00	0,00	0,00	0,00	
																			31 870 639,77	695 759,03	392 641,28	0,00	0,00	52 022 262,94	711 729,76	1 409 506,48	0,00	0,00	

Situação dos Contratos

Exercício: 2023

Valores em EUR

Entidade		Contrato								Procedimento de contratação	Visto do Tribunal de Contas		MEPC Lei nº 30/2021	Contratos Adicionais	Contratos COVID-19	Comunicação ao Tribunal Contas		Data do primeiro pagamento	Pagamentos no período					Pagamentos acumulados					Observações
Designação	NIPC	Tipo	ID	Objeto	Data	Valor do Contrato	Preço contratual	Prazo Execução	Início da execução (física)		Número do Registo	Data	S/N	S/N	S/N	Nº de registo	Data		Trabalhos normais	Revisão de preços	Trabalhos / serviços / fornecimento. complemento.	Trabalhos de suprimento de erros e omissões	Outros trabalhos, incluindo os trabalhos a menos	Trabalhos normais	Revisão de preços	Trabalhos / serviços / fornecimento. complemento.	Trabalhos de suprimento de erros e omissões	Outros trabalhos, incluindo os trabalhos a menos	
INSTITUTO NACIONAL DE ADMINISTRAÇÃO, I.P	516480430	Aquisição de serviços		Bens e serv. - Ajuste direto	06-02-2023	280,00	280,00	Imediato	06-02-2023	Ajuste Direto Simplificado			N	N	N			23-03-2023	280,00	0,00	0,00	0,00	0,00	280,00	0,00	0,00	0,00	0,00	
MARMOTOMAS-COMÉRCIO E INDUSTRIA DE MÁRMORES E GRAN	505778637	Aquisição de bens		Bens e serv. - Ajuste direto	28-02-2023	270,00	332,10	Imediato	28-02-2023	Ajuste Direto Simplificado			N	N	N			16-03-2023	332,10	0,00	0,00	0,00	0,00	332,10	0,00	0,00	0,00	0,00	
MAFRICENTRO-CONSTRUÇÕES, UNIPESSOAL LDA	509288774	Empreitada de obras públicas	6035466	Empreitadas - Consulta Prévia	08-09-2022	149 547,35	158 520,19	75 dias	13-10-2022	Consulta Prévia			N	N	N			29-12-2022	20 620,38	0,00	22 457,69	0,00	0,00	158 520,19	0,00	22 457,69	0,00	0,00	
EMF - Engenharia e Serviços, LDA.	505481782	Aquisição de serviços		Bens e serv. - Ajuste direto	31-08-2023	3 515,60	4 324,19	Imediato	31-08-2023	Ajuste Direto Simplificado			N	N	N			27-09-2023	4 324,19	0,00	0,00	0,00	0,00	4 324,19	0,00	0,00	0,00	0,00	
ENA PORTUGAL - SISTEMAS DE TELECOMUNICAÇOES, S.A.	503577600	Aquisição de bens	6142210	Bens e serv. - Consulta Prévia	09-12-2022	27 401,10	33 703,35	17 dias	17-12-2022	Consulta Prévia			N	N	N			22-11-2023	25 446,06	0,00	0,00	0,00	0,00	25 446,06	0,00	0,00	0,00	0,00	
SISTEMAS DO FUTURO - MULTIMÉDIA, GESTÃO ARTE, LDA	503622788	Aquisição de serviços	6396583	Bens e serv. - Ajuste direto	16-03-2023	10 684,80	13 142,30	1096 dias	15-03-2023	Ajuste Direto			N	N	N			20-11-2023	2 190,38	0,00	0,00	0,00	0,00	2 190,38	0,00	0,00	0,00	0,00	
WORTEN EQUIPAMENTOS PARA O LAR, S.A.	503630330	Aquisição de bens		Bens e serv. - Ajuste direto	18-01-2023	93,46	114,96	Imediato	18-01-2023	Ajuste Direto Simplificado			N	N	N			14-03-2023	110,96	0,00	0,00	0,00	0,00	110,96	0,00	0,00	0,00	0,00	
Igor António Plácido Branco	217493238	Aquisição de bens		Bens e serv. - Ajuste direto	21-07-2023	28,00	34,44	Imediato	21-07-2023	Ajuste Direto Simplificado			N	N	N			01-09-2023	34,44	0,00	0,00	0,00	0,00	34,44	0,00	0,00	0,00	0,00	
NCES CORES, LDA.	507864310	Aquisição de bens		Bens e serv. - Ajuste direto	13-11-2023	55,85	68,70	Imediato	13-11-2023	Ajuste Direto Simplificado			N	N	N			29-11-2023	68,70	0,00	0,00	0,00	0,00	68,70	0,00	0,00	0,00	0,00	
Abel Augusto R.Ferreira Chaves	170714446	Aquisição de serviços		Bens e serv. - Ajuste direto	10-03-2023	325,00	325,00	Imediato	10-03-2023	Ajuste Direto Simplificado			N	N	N			05-05-2023	325,00	0,00	0,00	0,00	0,00	325,00	0,00	0,00	0,00	0,00	
RICARDO JORGE RODRIGUES BATISTA MONTEIRO	234910674	Aquisição de serviços		Critérios materiais	15-06-2023	500,00	500,00	Imediato	15-06-2023	Ajuste Direto Simplificado			N	N	N			03-08-2023	500,00	0,00	0,00	0,00	0,00	500,00	0,00	0,00	0,00	0,00	
Alice Maria Félix Rocha	263562158	Aquisição de serviços		Critérios materiais	31-10-2023	400,00	400,00	Imediato	31-10-2023	Ajuste Direto Simplificado			N	N	N			20-12-2023	400,00	0,00	0,00	0,00	0,00	400,00	0,00	0,00	0,00	0,00	
CERTIWISE-SERVIÇOS DE CONSULTORIA E FORMAÇÃO, LDA.	517284197	Aquisição de serviços		Bens e serv. - Ajuste direto	28-04-2023	780,00	959,40	Imediato	28-04-2023	Ajuste Direto Simplificado			N	N	N			22-05-2023	959,40	0,00	0,00	0,00	0,00	959,40	0,00	0,00	0,00	0,00	
GRAFICA SOBREIRENSE - ARTES GRAFICAS, LDA	508798507	Aquisição de serviços		Bens e serv. - Ajuste direto	31-07-2023	650,00	799,50	Imediato	31-07-2023	Ajuste Direto Simplificado			N	N	N			14-08-2023	799,50	0,00	0,00	0,00	0,00	799,50	0,00	0,00	0,00	0,00	
4X4-Multitrabalhos de Construção Civil, Unip.Lda	506439186	Aquisição de serviços		Bens e serv. - Ajuste direto	23-05-2023	2 750,00	3 382,50	Imediato	23-05-2023	Ajuste Direto Simplificado			N	N	N			29-06-2023	3 382,50	0,00	0,00	0,00	0,00	3 382,50	0,00	0,00	0,00	0,00	
Xanauto - Comércio de Veículos Automóveis, Lda.	501268766	Aquisição de serviços		Bens e serv. - Ajuste direto	23-11-2023	1 681,45	2 068,18	Imediato	23-11-2023	Ajuste Direto Simplificado			N	N	N			07-12-2023	2 068,18	0,00	0,00	0,00	0,00	2 068,18	0,00	0,00	0,00	0,00	
ASSOCIAÇÃO NACIONAL MUNICIPIOS PORTUGUESES	501627413	Aquisição de serviços		Bens e serv. - Ajuste direto	08-09-2023	550,00	550,00	Imediato	08-09-2023	Ajuste Direto Simplificado			N	N	N			15-09-2023	550,00	0,00	0,00	0,00	0,00	550,00	0,00	0,00	0,00	0,00	
N-RESTAUROS, CONSERVAÇÃO E RESTAURO, LDA	509898963	Aquisição de serviços	6065559	Bens e Serviços	29-11-2022	115 800,00	142 434,00	270 dias	29-11-2022	Consulta Prévia Simplificada			S	N	N	8/2023	06-01-2023	24-08-2023	128 190,60	0,00	0,00	0,00	0,00	128 190,60	0,00	0,00	0,00	0,00	
RIBATEJANA VERDE - TRANSPORTES RODOVIÁRIOS DE PAS	513333436	Aquisição de serviços		Bens e serv. - Ajuste direto	25-05-2023	433,96	460,00	Imediato	25-05-2023	Ajuste Direto Simplificado			N	N	N			14-06-2023	460,00	0,00	0,00	0,00	0,00	460,00	0,00	0,00	0,00	0,00	
TOCA DAS ARTES - NUCLEO CULTURAL	513334084	Aquisição de serviços		Critérios materiais	31-07-2023	500,00	500,00	Imediato	31-07-2023	Ajuste Direto Simplificado			N	N	N			14-08-2023	500,00	0,00	0,00	0,00	0,00	500,00	0,00	0,00	0,00	0,00	
SINCELO, SISTEMAS DE INFORMAÇÃO, LDA	513138188	Aquisição de serviços	6035424	Bens e serv. - Ajuste direto	08-09-2022	15 360,00	18 892,80	3 anos	19-09-2022	Ajuste Direto			N	N	N			03-11-2022	6 297,60	0,00	0,00	0,00	0,00	12 595,20	0,00	0,00	0,00	0,00	
Mestria Compactos Fenólicos, Lda	510008763	Aquisição de bens		Bens e serv. - Ajuste direto	07-02-2023	1 554,28	1 911,76	Imediato	07-02-2023	Ajuste Direto Simplificado			N	N	N			23-03-2023	1 911,76	0,00	0,00	0,00	0,00	1 911,76	0,00	0,00	0,00	0,00	
Mestria Compactos Fenólicos, Lda	510008763	Aquisição de bens		Bens e serv. - Ajuste direto	08-05-2023	792,32	974,55	Imediato	08-05-2023	Ajuste Direto Simplificado			N	N	N			22-08-2023	974,55	0,00	0,00	0,00	0,00	974,55	0,00	0,00	0,00	0,00	
VITOR HUGO-COORDENAÇÃO E GESTÃO DE PROJETOS SA	503040630	Aquisição de serviços	6558128	Bens e Serviços	17-07-2023	78 780,00	96 899,40	395 dias	18-07-2023	Consulta Prévia Simplificada			S	N	N			24-10-2023	29 815,20	0,00	0,00	0,00	0,00	29 815,20	0,00	0,00	0,00	0,00	
Quadros Metas Consultores de Gestão e Formação Lda	503586730	Aquisição de serviços		Bens e serv. - Ajuste direto	30-06-2023	110,00	135,30	Imediato	30-06-2023	Ajuste Direto Simplificado			N	N	N			31-07-2023	110,70	0,00	0,00	0,00	0,00	110,70	0,00	0,00	0,00	0,00	
NOVEDUC - MATERIAL DIDACTICO, LDA	504365185	Aquisição de bens		Bens e serv. - Ajuste direto	27-01-2023	288,00	354,24	Imediato	27-01-2023	Ajuste Direto Simplificado			N	N	N			19-05-2023	354,24	0,00	0,00	0,00	0,00	354,24	0,00	0,00	0,00	0,00	
Colcheiasol Unip. Lda.	510081584	Aquisição de serviços		Critérios materiais	22-05-2023	300,00	369,00	Imediato	22-05-2023	Ajuste Direto Simplificado			N	N	N			27-12-2023	369,00	0,00	0,00	0,00	0,00	369,00	0,00	0,00	0,00	0,00	
VITORIRALVES, UNIPESSOAL, LDA.	513077960	Empreitada de obras públicas	6657019	Empreitadas - Consulta Prévia	12-10-2023	149 553,02	158 526,20	45 dias	16-10-2023	Consulta Prévia			N	N	N			30-11-2023	158 526,20	0,00	0,00	0,00	0,00	158 526,20	0,00	0,00	0,00	0,00	
VITORIRALVES, UNIPESSOAL, LDA.	513077960	Empreitada de obras públicas	6455405	Empreitadas - Consulta Prévia	09-06-2023	109 880,45	116 473,28	30 dias	14-06-2023	Consulta Prévia			N	N	N			17-10-2023	114 410,88	0,00	0,00	0,00	0,00	114 410,88	0,00	0,00	0,00	0,00	
																			32 974 952,09	695 759,03	415 098,97	0,00	0,00	52 670 772,87	711 729,76	1 431 964,18	0,00	0,00	

Situação dos Contratos

Exercício: 2023

Valores em EUR

Entidade				Contrato						Visto do Tribunal de Contas		MEPP Lei nº 30/2021	Contratos Adicionais	Contratos COVID-19	Comunicação ao Tribunal Contas		Data do primeiro pagamento	Pagamentos no período					Pagamentos acumulados					Observações
Designação	NIPC	Tipo	ID	Objeto	Data	Valor do Contrato	Preço contratual	Prazo Execução	Início da execução (física)	Procedimento de contratação	Número do Registo	Data	S/N	S/N	S/N	Nº de registo	Data		Trabalhos normais	Revisão de preços	Trabalhos / serviços / fornecimento. complement.	Trabalhos de suprimento de erros e omissões	Outros trabalhos, incluindo os trabalhos a menos	Trabalhos normais	Revisão de preços	Trabalhos / serviços / fornecimento. complement.	Trabalhos de suprimento de erros e omissões	Outros trabalhos, incluindo os trabalhos a menos	
ASSOCIAÇÃO CULTURAL NEW VIBRATIONS	513410082	Aquisição de serviços		Critérios materiais	15-06-2023	1 200,00	1 200,00	Imediato	15-06-2023	Ajuste Direto Simplificado			N	N	N			08-08-2023	1 200,00	0,00	0,00	0,00	0,00	1 200,00	0,00	0,00	0,00	0,00	
CARLOS ALBERTO ANDRE BATALHA	111400970	Aquisição de bens		Bens e serv. - Ajuste direto	04-10-2022	50,18	61,72	Imediato	04-10-2022	Ajuste Direto Simplificado			N	N	N			26-04-2023	61,72	0,00	0,00	0,00	0,00	61,72	0,00	0,00	0,00	0,00	
Tânia Alexandra Alves David Ferreira	232026238	Aquisição de serviços	6701685	Bens e serv. - Ajuste direto	20-09-2023	16 500,00	20 295,00	11 meses	21-09-2023	Ajuste Direto			N	N	N			16-10-2023	5 000,00	0,00	0,00	0,00	0,00	5 000,00	0,00	0,00	0,00	0,00	
BEATRIZ TEIXEIRA SILVESTRE	272046442	Aquisição de serviços		Bens e serv. - Ajuste direto	18-04-2023	221,80	221,80	Imediato	18-04-2023	Ajuste Direto Simplificado			N	N	N			26-04-2023	221,80	0,00	0,00	0,00	0,00	221,80	0,00	0,00	0,00	0,00	
LUXO LUXE ESTORES - UNIPESSOAL, LDA	505141442	Aquisição de bens		Bens e serv. - Ajuste direto	10-08-2023	1 515,11	1 863,59	Imediato	10-08-2023	Ajuste Direto Simplificado			N	N	N			27-09-2023	1 863,59	0,00	0,00	0,00	0,00	1 863,59	0,00	0,00	0,00	0,00	
NCES CORES, LDA.	507864310	Aquisição de bens		Bens e serv. - Ajuste direto	11-07-2023	489,71	602,34	Imediato	11-07-2023	Ajuste Direto Simplificado			N	N	N			24-07-2023	602,34	0,00	0,00	0,00	0,00	602,34	0,00	0,00	0,00	0,00	
NCES CORES, LDA.	507864310	Aquisição de bens		Bens e serv. - Ajuste direto	13-11-2023	26,56	32,67	Imediato	13-11-2023	Ajuste Direto Simplificado			N	N	N			29-11-2023	32,67	0,00	0,00	0,00	0,00	32,67	0,00	0,00	0,00	0,00	
Ana Margarida Taborda Duarte Martins de Carvalho	200707329	Aquisição de serviços		Critérios materiais	18-10-2023	350,00	350,00	Imediato	18-10-2023	Ajuste Direto Simplificado			N	N	N			27-12-2023	259,38	0,00	0,00	0,00	0,00	259,38	0,00	0,00	0,00	0,00	
SIMÃO PEDRO PIRES BRANDÃO MAYA	224363166	Aquisição de serviços		Bens e serv. - Ajuste direto	21-06-2023	315,88	315,88	Imediato	21-06-2023	Ajuste Direto Simplificado			N	N	N			22-06-2023	315,88	0,00	0,00	0,00	0,00	315,88	0,00	0,00	0,00	0,00	
JÓNATAS SAMUEL CATARINO OLIVEIRA	265373360	Aquisição de serviços		Bens e serv. - Ajuste direto	16-11-2022	2 540,00	3 124,20	Imediato	16-11-2022	Ajuste Direto Simplificado			N	N	N			08-02-2023	3 124,20	0,00	0,00	0,00	0,00	3 124,20	0,00	0,00	0,00	0,00	
BEATRIZ TEIXEIRA SILVESTRE	272046442	Aquisição de serviços		Bens e serv. - Ajuste direto	21-07-2023	254,47	254,47	Imediato	21-07-2023	Ajuste Direto Simplificado			N	N	N			25-07-2023	254,47	0,00	0,00	0,00	0,00	254,47	0,00	0,00	0,00	0,00	
AEDREL - ASSOCIAÇÃO DE ESTUDOS DE DIREITO REGIONAL	510621589	Aquisição de serviços		Bens e serv. - Ajuste direto	23-01-2023	25,00	25,00	Imediato	23-01-2023	Ajuste Direto Simplificado			N	N	N			08-02-2023	25,00	0,00	0,00	0,00	0,00	25,00	0,00	0,00	0,00	0,00	
GRAFICA SOBREIRENSE - ARTES GRAFICAS, LDA	508798507	Aquisição de serviços		Bens e serv. - Ajuste direto	23-10-2023	100,00	123,00	Imediato	23-10-2023	Ajuste Direto Simplificado			N	N	N			29-11-2023	123,00	0,00	0,00	0,00	0,00	123,00	0,00	0,00	0,00	0,00	
GRAFICA SOBREIRENSE - ARTES GRAFICAS, LDA	508798507	Aquisição de bens		Bens e serv. - Ajuste direto	08-08-2023	455,00	559,65	Imediato	08-08-2023	Ajuste Direto Simplificado			N	N	N			11-12-2023	559,65	0,00	0,00	0,00	0,00	559,65	0,00	0,00	0,00	0,00	
GRAFICA SOBREIRENSE - ARTES GRAFICAS, LDA	508798507	Aquisição de serviços		Bens e serv. - Ajuste direto	23-03-2023	4 640,00	5 707,20	Imediato	23-03-2023	Ajuste Direto Simplificado			N	N	N			14-04-2023	5 707,20	0,00	0,00	0,00	0,00	5 707,20	0,00	0,00	0,00	0,00	
NCES CORES, LDA.	507864310	Aquisição de bens		Bens e serv. - Ajuste direto	26-09-2023	67,32	82,80	Imediato	26-09-2023	Ajuste Direto Simplificado			N	N	N			06-10-2023	82,80	0,00	0,00	0,00	0,00	82,80	0,00	0,00	0,00	0,00	
NCES CORES, LDA.	507864310	Aquisição de bens		Bens e serv. - Ajuste direto	21-03-2023	189,14	232,64	Imediato	21-03-2023	Ajuste Direto Simplificado			N	N	N			29-03-2023	232,64	0,00	0,00	0,00	0,00	232,64	0,00	0,00	0,00	0,00	
NCES CORES, LDA.	507864310	Aquisição de bens		Bens e serv. - Ajuste direto	24-01-2023	201,98	248,44	Imediato	24-01-2023	Ajuste Direto Simplificado			N	N	N			17-02-2023	248,44	0,00	0,00	0,00	0,00	248,44	0,00	0,00	0,00	0,00	
NCES CORES, LDA.	507864310	Aquisição de bens		Bens e serv. - Ajuste direto	07-03-2023	127,57	156,91	Imediato	07-03-2023	Ajuste Direto Simplificado			N	N	N			22-03-2023	156,90	0,00	0,00	0,00	0,00	156,90	0,00	0,00	0,00	0,00	
NCES CORES, LDA.	507864310	Aquisição de bens		Bens e serv. - Ajuste direto	23-10-2023	61,79	76,00	Imediato	23-10-2023	Ajuste Direto Simplificado			N	N	N			08-11-2023	76,00	0,00	0,00	0,00	0,00	76,00	0,00	0,00	0,00	0,00	
NCES CORES, LDA.	507864310	Aquisição de bens		Bens e serv. - Ajuste direto	10-11-2023	29,76	36,60	Imediato	10-11-2023	Ajuste Direto Simplificado			N	N	N			29-11-2023	36,60	0,00	0,00	0,00	0,00	36,60	0,00	0,00	0,00	0,00	
CULTURTCANTO ASSOCIAÇÃO CULTURAL	513422064	Aquisição de serviços	6801366	Critérios materiais	04-12-2023	13 500,00	16 605,00	31 dias	01-12-2023	Ajuste Direto			N	N	N			28-12-2023	16 605,00	0,00	0,00	0,00	0,00	16 605,00	0,00	0,00	0,00	0,00	
PROSEGUR - LOGÍSTICA TRAT. VALORES PORTUGAL, S.A.	513505512	Locação de bens	5841061	Bens e serv. - Ajuste direto	24-03-2022	12 600,00	15 498,00	1095 dias	25-03-2022	Ajuste Direto			N	N	N			31-03-2022	5 166,00	0,00	0,00	0,00	0,00	10 332,00	0,00	0,00	0,00	0,00	
CARLOS ALBERTO ANDRÉ BATALHA, LDA	513625119	Aquisição de serviços		Bens e serv. - Ajuste direto	17-05-2023	78,40	96,43	Imediato	17-05-2023	Ajuste Direto Simplificado			N	N	N			03-07-2023	96,43	0,00	0,00	0,00	0,00	96,43	0,00	0,00	0,00	0,00	
Páginas Improvisadas - Associação Artística E Cult	513850457	Aquisição de serviços		Critérios materiais	11-05-2023	2 000,00	2 000,00	Imediato	11-05-2023	Ajuste Direto Simplificado			N	N	N			06-12-2023	2 000,00	0,00	0,00	0,00	0,00	2 000,00	0,00	0,00	0,00	0,00	
TAP - TRANSPORTES AEREOS PORTUGUESES, S.A.	500278725	Aquisição de serviços		Bens e serv. - Ajuste direto	09-11-2023	180,00	221,40	Imediato	09-11-2023	Ajuste Direto Simplificado			N	N	N			28-12-2023	221,40	0,00	0,00	0,00	0,00	221,40	0,00	0,00	0,00	0,00	
ARMANDO CAETANO, LDA.	500434379	Aquisição de bens		Bens e serv. - Ajuste direto	24-04-2023	354,32	435,81	Imediato	24-04-2023	Ajuste Direto Simplificado			N	N	N			30-05-2023	435,81	0,00	0,00	0,00	0,00	435,81	0,00	0,00	0,00	0,00	
SIMÃO PEDRO PIRES BRANDÃO MAYA	224363166	Aquisição de serviços		Bens e serv. - Ajuste direto	21-07-2023	334,88	334,88	Imediato	21-07-2023	Ajuste Direto Simplificado			N	N	N			25-07-2023	334,88	0,00	0,00	0,00	0,00	334,88	0,00	0,00	0,00	0,00	
LITORAL PEÇAS - COMÉRCIO DE MÁQUINAS E ACESSÓRIOS,	509575374	Aquisição de serviços		Bens e serv. - Ajuste direto	09-12-2022	4 506,93	5 543,52	Imediato	09-12-2022	Ajuste Direto Simplificado			N	N	N			11-01-2023	5 543,52	0,00	0,00	0,00	0,00	5 543,52	0,00	0,00	0,00	0,00	
PEDRO ALEXANDRE PLÁCIDO LOPES	197782922	Aquisição de serviços		Bens e serv. - Ajuste direto	22-02-2023	100,00	100,00	Imediato	22-02-2023	Ajuste Direto Simplificado			N	N	N			23-03-2023	100,00	0,00	0,00	0,00	0,00	100,00	0,00	0,00	0,00	0,00	
																			32 425 639,41	695 759,03	415 098,97	0,00	0,00	52 726 626,19	711 729,76	1 431 964,18	0,00	0,00	

Situação dos Contratos

Exercício: 2023

Valores em EUR

Entidade		Contrato								Visto do Tribunal de Contas		MECP Lei nº 30/2021	Contratos Adicionais	Contratos COVID-19	Comunicação ao Tribunal Contas		Data do primeiro pagamento	Pagamentos no período					Pagamentos acumulados					Observações
Designação	NIPC	Tipo	ID	Objeto	Data	Valor do Contrato	Preço contratual	Prazo Execução	Início da execução (física)	Procedimento de contratação	Número de Registo	Data	S/N	S/N	S/N	Nº de registo	Data		Trabalhos normais	Revisão de preços	Trabalhos / serviços / forneciment. complement.	Trabalhos de suprimento de erros e omissões	Outros trabalhos, incluindo os trabalhos a menos	Trabalhos normais	Revisão de preços	Trabalhos / serviços / forneciment. complement.	Trabalhos de suprimento de erros e omissões	Outros trabalhos, incluindo os trabalhos a menos	
J. Aidos - Consultoria e Gestão de Projetos, Lda	505309874	Aquisição de serviços		Bens e serv. - Ajuste direto	08-05-2023	4 000,00	4 920,00	Imediato	08-05-2023	Ajuste Direto Simplificado			N	N	N			10-11-2023	4 920,00	0,00	0,00	0,00	0,00	4 920,00	0,00	0,00	0,00	0,00	
VIVEIROS BATALHA, LDA	506442322	Aquisição de bens		Bens e serv. - Ajuste direto	13-10-2023	1 645,60	1 744,34	Imediato	13-10-2023	Ajuste Direto Simplificado			N	N	N			10-11-2023	1 744,34	0,00	0,00	0,00	0,00	1 744,34	0,00	0,00	0,00	0,00	
DESENHO VIVO - PUBLICIDADE, LDA	506524876	Aquisição de serviços		Bens e serv. - Ajuste direto	29-06-2023	775,00	953,25	Imediato	29-06-2023	Ajuste Direto Simplificado			N	N	N			04-08-2023	953,25	0,00	0,00	0,00	0,00	953,25	0,00	0,00	0,00	0,00	
IPQ - INSTITUTO PORTUGUES DA QUALIDADE	502225610	Aquisição de serviços		Bens e serv. - Ajuste direto	31-10-2022	182,34	182,34	Imediato	31-10-2022	Ajuste Direto Simplificado			N	N	N			11-01-2023	182,34	0,00	0,00	0,00	0,00	182,34	0,00	0,00	0,00	0,00	
DMNS - DOMINIOS, SA	505304775	Aquisição de serviços		Bens e serv. - Ajuste direto	10-10-2023	135,00	166,05	Imediato	10-10-2023	Ajuste Direto Simplificado			N	N	N			26-10-2023	166,05	0,00	0,00	0,00	0,00	166,05	0,00	0,00	0,00	0,00	
JOSE SILVA CARVALHO - CATERING S.A.	507652355	Aquisição de serviços	6589043	Bens e serv. - Ajuste direto	06-07-2023	8 669,00	9 795,97	2 dias	05-07-2023	Ajuste Direto			N	N	N			25-07-2023	9 867,54	0,00	0,00	0,00	0,00	9 867,54	0,00	0,00	0,00	0,00	
CATARI PORTUGAL ALUGUER SISTEMAS PARA A CONSTRUÇÃO	507805100	Aquisição de serviços		Bens e serv. - Ajuste direto	31-05-2023	300,00	369,00	Imediato	31-05-2023	Ajuste Direto Simplificado			N	N	N			13-09-2023	369,00	0,00	0,00	0,00	0,00	369,00	0,00	0,00	0,00	0,00	
DiOrey, Analejos e Antiguidades, LDA	508515351	Aquisição de bens		Bens e serv. - Ajuste direto	06-06-2023	3 800,00	3 800,00	Imediato	06-06-2023	Ajuste Direto Simplificado			N	N	N			25-07-2023	3 800,00	0,00	0,00	0,00	0,00	3 800,00	0,00	0,00	0,00	0,00	
NOS COMUNICAÇÕES, S.A.	502604751	Aquisição de serviços	5364041	Bens e Serviços	03-12-2021	172 149,12	211 743,42	36 meses	03-12-2021	Concurso Público			N	N	N			27-05-2022	62 015,14	0,00	0,00	0,00	0,00	115 627,48	0,00	0,00	0,00	0,00	
AMBIMED - GESTAO AMBIENTAL, LDA	503593427	Aquisição de serviços	6018183	Bens e serv. - Consulta Prévia	13-07-2022	33 150,00	35 139,00	36 meses	27-07-2022	Consulta Prévia			N	N	N			26-08-2022	9 317,26	0,00	0,00	0,00	0,00	13 053,27	0,00	0,00	0,00	0,00	
GRUPO MOTARD OS ABOBRAS	510602916	Aquisição de serviços		Bens e serv. - Ajuste direto	08-09-2023	2 550,00	3 136,50	Imediato	08-09-2023	Ajuste Direto Simplificado			N	N	N			07-12-2023	3 136,50	0,00	0,00	0,00	0,00	3 136,50	0,00	0,00	0,00	0,00	
Entrolhares - Associação	515506176	Aquisição de serviços		Critérios materiais	20-01-2023	1 500,00	1 500,00	Imediato	20-01-2023	Ajuste Direto Simplificado			N	N	N			24-10-2023	1 500,00	0,00	0,00	0,00	0,00	1 500,00	0,00	0,00	0,00	0,00	
INSTITUTO NACIONAL DE ADMINISTRAÇÃO, I.P	516480430	Aquisição de serviços		Bens e serv. - Ajuste direto	24-11-2023	280,00	280,00	Imediato	24-11-2023	Ajuste Direto Simplificado			N	N	N			21-12-2023	280,00	0,00	0,00	0,00	0,00	280,00	0,00	0,00	0,00	0,00	
MARMOTOMAS-COMÉRCIO E INDUSTRIA DE MÁRMORES E GRAN	505778637	Aquisição de bens		Bens e serv. - Ajuste direto	17-03-2023	250,00	307,50	Imediato	17-03-2023	Ajuste Direto Simplificado			N	N	N			31-03-2023	307,50	0,00	0,00	0,00	0,00	307,50	0,00	0,00	0,00	0,00	
BMF - Engenharia e Serviços, LDA.	505481782	Aquisição de serviços		Bens e serv. - Ajuste direto	15-09-2023	480,00	590,40	Imediato	15-09-2023	Ajuste Direto Simplificado			N	N	N			26-09-2023	590,40	0,00	0,00	0,00	0,00	590,40	0,00	0,00	0,00	0,00	
FRUEAT - PRODUTOS ALIMENTARES, LDA	510584993	Aquisição de bens		Bens e serv. - Ajuste direto	23-12-2022	70,56	86,79	Imediato	23-12-2022	Ajuste Direto Simplificado			N	N	N			25-01-2023	74,80	0,00	0,00	0,00	0,00	74,80	0,00	0,00	0,00	0,00	
FMR,SOCIEDADE UNIPESSOAL,LDA	509885900	Aquisição de serviços		Bens e serv. - Ajuste direto	12-04-2023	180,00	221,40	Imediato	12-04-2023	Ajuste Direto Simplificado			N	N	N			06-12-2023	221,40	0,00	0,00	0,00	0,00	221,40	0,00	0,00	0,00	0,00	
Associação Dança do Tempo	509962181	Aquisição de serviços		Critérios materiais	18-01-2023	2 340,00	2 340,00	Imediato	18-01-2023	Ajuste Direto Simplificado			N	N	N			08-02-2023	2 340,00	0,00	0,00	0,00	0,00	2 340,00	0,00	0,00	0,00	0,00	
Associação Dança do Tempo	509962181	Aquisição de serviços		Bens e serv. - Ajuste direto	23-05-2023	197,76	197,76	Imediato	23-05-2023	Ajuste Direto Simplificado			N	N	N			25-05-2023	197,76	0,00	0,00	0,00	0,00	197,76	0,00	0,00	0,00	0,00	
Associação Dança do Tempo	509962181	Aquisição de serviços		Bens e serv. - Ajuste direto	21-06-2023	296,64	296,64	Imediato	21-06-2023	Ajuste Direto Simplificado			N	N	N			22-06-2023	296,64	0,00	0,00	0,00	0,00	296,64	0,00	0,00	0,00	0,00	
GRAFICA SOBREIRENSE - ARTES GRAFICAS, LDA	508798507	Aquisição de bens		Bens e serv. - Ajuste direto	21-09-2023	450,00	553,50	Imediato	21-09-2023	Ajuste Direto Simplificado			N	N	N			31-10-2023	553,50	0,00	0,00	0,00	0,00	553,50	0,00	0,00	0,00	0,00	
Instituto de Gestao e Administração Publica-Igap	502117524	Aquisição de serviços		Bens e serv. - Ajuste direto	29-09-2023	200,00	200,00	Imediato	29-09-2023	Ajuste Direto Simplificado			N	N	N			29-11-2023	200,00	0,00	0,00	0,00	0,00	200,00	0,00	0,00	0,00	0,00	
Instituto de Gestao e Administração Publica-Igap	502117524	Aquisição de serviços		Bens e serv. - Ajuste direto	23-01-2023	170,00	170,00	Imediato	23-01-2023	Ajuste Direto Simplificado			N	N	N			29-05-2023	170,00	0,00	0,00	0,00	0,00	170,00	0,00	0,00	0,00	0,00	
Instituto de Gestao e Administração Publica-Igap	502117524	Aquisição de serviços		Bens e serv. - Ajuste direto	26-10-2023	195,00	195,00	Imediato	26-10-2023	Ajuste Direto Simplificado			N	N	N			17-11-2023	195,00	0,00	0,00	0,00	0,00	195,00	0,00	0,00	0,00	0,00	
ELECTROMAFRA DE PESCA & AIRES LDA	502995475	Aquisição de bens		Bens e serv. - Ajuste direto	29-11-2023	33,00	40,59	Imediato	29-11-2023	Ajuste Direto Simplificado			N	N	N			07-12-2023	40,59	0,00	0,00	0,00	0,00	40,59	0,00	0,00	0,00	0,00	
COPREL-COMÉRCIO, DISTRIBUIÇÃO E SERVIÇOS ENERGÉTIC	500639531	Aquisição de bens		Bens e serv. - Ajuste direto	31-01-2023	728,64	896,23	Imediato	31-01-2023	Ajuste Direto Simplificado			N	N	N			03-03-2023	351,06	0,00	0,00	0,00	0,00	351,06	0,00	0,00	0,00	0,00	
COPREL-COMÉRCIO, DISTRIBUIÇÃO E SERVIÇOS ENERGÉTIC	500639531	Aquisição de serviços		Bens e serv. - Ajuste direto	21-10-2022	57,00	70,11	Imediato	21-10-2022	Ajuste Direto Simplificado			N	N	N			22-03-2023	70,11	0,00	0,00	0,00	0,00	70,11	0,00	0,00	0,00	0,00	
O CARRILHÃO - ASSOC CULT INFORMAÇÃO REGIONAL MAFRA	501356339	Aquisição de serviços		Bens e serv. - Ajuste direto	08-02-2023	140,00	172,20	Imediato	08-02-2023	Ajuste Direto Simplificado			N	N	N			03-03-2023	172,20	0,00	0,00	0,00	0,00	172,20	0,00	0,00	0,00	0,00	
AUTO TRANSPORTES SANTO ESTEVÃO, LDA.	501393862	Aquisição de serviços		Bens e serv. - Ajuste direto	18-01-2023	84,91	90,00	Imediato	18-01-2023	Ajuste Direto Simplificado			N	N	N			20-02-2023	90,00	0,00	0,00	0,00	0,00	90,00	0,00	0,00	0,00	0,00	
																			32 529 761,79	695 759,03	415 098,97	0,00	0,00	52 888 096,92	711 729,76	1 431 964,18	0,00	0,00	

Situação dos Contratos

Exercício: 2023

Valores em EUR

Entidade		Contrato								Visto do Tribunal de Contas		MEPP Lei nº 30/2021	Contratos Adicionais	Contratos COVID-19	Comunicação ao Tribunal Contas		Data do primeiro pagamento	Pagamentos no período					Pagamentos acumulados					Observações
Designação	NIPC	Tipo	ID	Objeto	Data	Valor do Contrato	Preço contratual	Prazo Execução	Início da execução (física)	Procedimento de contratação	Número do Registo	Data	S/N	S/N	S/N	Nº de registo	Data		Trabalhos normais	Revisão de preços	Trabalhos / serviços / fornecimento complement.	Trabalhos de suprimento de erros e omissões	Outros trabalhos, incluindo os trabalhos a menos	Trabalhos normais	Revisão de preços	Trabalhos / serviços / fornecimento complement.	Trabalhos de suprimento de erros e omissões	Outros trabalhos, incluindo os trabalhos a menos	
AUTO TRANSPORTES SANTO ESTEVÃO, LDA.	501393862	Aquisição de serviços		Bens e serv. - Ajuste direto	10-05-2023	330,19	350,00	Imediato	10-05-2023	Ajuste Direto Simplificado			N	N	N			30-05-2023	350,00	0,00	0,00	0,00	0,00	350,00	0,00	0,00	0,00	0,00	
GAZOESTE - COMÉRCIO DE COMBUSTIVEIS, LDA	501543481	Aquisição de bens		Bens e serv. - Ajuste direto	18-07-2023	2 311,00	2 842,53	Imediato	18-07-2023	Ajuste Direto Simplificado			N	N	N			01-09-2023	2 842,53	0,00	0,00	0,00	0,00	2 842,53	0,00	0,00	0,00	0,00	
RSM & ASSOCIADOS - SROC, LDA	501612181	Aquisição de serviços		Bens e serv. - Ajuste direto	11-07-2023	4 750,00	5 842,50	Imediato	11-07-2023	Ajuste Direto Simplificado			N	N	N			24-08-2023	1 845,00	0,00	0,00	0,00	0,00	1 845,00	0,00	0,00	0,00	0,00	
EMILIO JORGE PEREIRA FILIPE	112919030	Aquisição de bens		Bens e serv. - Ajuste direto	30-03-2023	300,00	369,00	Imediato	30-03-2023	Ajuste Direto Simplificado			N	N	N			10-11-2023	369,00	0,00	0,00	0,00	0,00	369,00	0,00	0,00	0,00	0,00	
Instituto de Gestao e Administração Publica-Igap	502117524	Aquisição de serviços		Bens e serv. - Ajuste direto	20-02-2023	295,00	295,00	Imediato	20-02-2023	Ajuste Direto Simplificado			N	N	N			07-03-2023	295,00	0,00	0,00	0,00	0,00	295,00	0,00	0,00	0,00	0,00	
VIAPOR - EQUIPAMENTOS E SERVIÇOS, LDA.	502337893	Empreitada de obras públicas	6318850	Empreitadas - Consulta Prévia	03-05-2023	118 980,00	126 118,80	120 dias	15-05-2023	Consulta Prévia			N	N	N			29-06-2023	126 118,80	0,00	0,00	0,00	0,00	126 118,80	0,00	0,00	0,00	0,00	
Exacta Versão, Lda.	509887333	Aquisição de bens		Bens e serv. - Ajuste direto	17-07-2023	4 067,11	5 002,55	Imediato	17-07-2023	Ajuste Direto Simplificado			N	N	N			14-11-2023	5 002,55	0,00	0,00	0,00	0,00	5 002,55	0,00	0,00	0,00	0,00	
Exacta Versão, Lda.	509887333	Aquisição de serviços		Bens e serv. - Ajuste direto	21-11-2023	825,00	1 014,75	Imediato	21-11-2023	Ajuste Direto Simplificado			N	N	N			11-12-2023	1 014,75	0,00	0,00	0,00	0,00	1 014,75	0,00	0,00	0,00	0,00	
IDO-MADEIRAS E CONSTRUÇÕES, LDA	502352582	Aquisição de bens		Bens e serv. - Ajuste direto	16-10-2023	1 102,01	1 355,47	Imediato	16-10-2023	Ajuste Direto Simplificado			N	N	N			28-12-2023	1 355,46	0,00	0,00	0,00	0,00	1 355,46	0,00	0,00	0,00	0,00	
RHL SEGUR, LDA	513228535	Aquisição de serviços		Bens e serv. - Ajuste direto	22-02-2023	4 400,00	5 412,00	Imediato	22-02-2023	Ajuste Direto Simplificado			N	N	N			10-05-2023	5 412,00	0,00	0,00	0,00	0,00	5 412,00	0,00	0,00	0,00	0,00	
GIATUL-ACTIVIDADES LÚDICAS, INFRAESTRUTURAS E RODO	506874915	Empreitada de obras públicas		Empreitadas	25-01-2023	145 906,90	154 661,31	120 dias	25-01-2023	Contratação excluída			N	N	N			19-04-2023	152 300,58	0,00	0,00	0,00	0,00	152 300,58	0,00	0,00	0,00	0,00	
GIATUL-ACTIVIDADES LÚDICAS, INFRAESTRUTURAS E RODO	506874915	Empreitada de obras públicas		Empreitadas	10-03-2023	74 094,95	78 540,65	60 dias	10-03-2023	Contratação excluída			N	N	N			19-07-2023	78 382,28	0,00	0,00	0,00	0,00	78 382,28	0,00	0,00	0,00	0,00	
GIATUL-ACTIVIDADES LÚDICAS, INFRAESTRUTURAS E RODO	506874915	Empreitada de obras públicas		Empreitadas	17-07-2023	30 350,82	32 171,87	30 dias	17-07-2023	Contratação excluída			N	N	N			20-12-2023	32 141,85	0,00	0,00	0,00	0,00	32 141,85	0,00	0,00	0,00	0,00	
Sabores no Espeto, Lda.	509505139	Aquisição de serviços		Bens e serv. - Ajuste direto	06-07-2023	450,00	553,50	Imediato	06-07-2023	Ajuste Direto Simplificado			N	N	N			14-09-2023	518,50	0,00	0,00	0,00	0,00	518,50	0,00	0,00	0,00	0,00	
C.J.F. LOPES UNIPESSOAL,LDA	513526226	Aquisição de serviços	6649611	Bens e serv. - Consulta Prévia	11-08-2023	31 325,00	33 204,50	175 dias	11-09-2023	Consulta Prévia			N	N	N			06-10-2023	10 056,22	0,00	0,00	0,00	0,00	10 056,22	0,00	0,00	0,00	0,00	
NÁDIA MARISA FARIA MENDES	240616367	Aquisição de serviços	6745845	Bens e serv. - Ajuste direto	28-08-2023	3 360,00	4 132,80	11 meses	01-09-2023	Ajuste Direto			N	N	N			25-10-2023	1 102,50	0,00	0,00	0,00	0,00	1 102,50	0,00	0,00	0,00	0,00	
AMBIMED - GESTAO AMBIENTAL, LDA	503593427	Aquisição de serviços		Bens e serv. - Ajuste direto	12-07-2022	1 104,84	1 171,13	Imediato	12-07-2022	Ajuste Direto Simplificado			N	N	N			31-08-2022	390,36	0,00	0,00	0,00	0,00	553,01	0,00	0,00	0,00	0,00	
ELISABETE MARIA PEREIRA JACINTO SILVÉRIO	200030418	Aquisição de bens		Bens e serv. - Ajuste direto	12-06-2023	720,00	720,00	Imediato	12-06-2023	Ajuste Direto Simplificado			N	N	N			29-06-2023	720,00	0,00	0,00	0,00	0,00	720,00	0,00	0,00	0,00	0,00	
ELISABETE MARIA PEREIRA JACINTO SILVÉRIO	200030418	Aquisição de bens		Bens e serv. - Ajuste direto	06-07-2023	390,00	390,00	Imediato	06-07-2023	Ajuste Direto Simplificado			N	N	N			24-07-2023	390,00	0,00	0,00	0,00	0,00	390,00	0,00	0,00	0,00	0,00	
AUGED - Comércio e Serviços, Unipessoal, Lda	516205692	Aquisição de serviços		Bens e serv. - Ajuste direto	10-11-2023	750,00	922,50	Imediato	10-11-2023	Ajuste Direto Simplificado			N	N	N			23-11-2023	922,50	0,00	0,00	0,00	0,00	922,50	0,00	0,00	0,00	0,00	
EXPM - DESINFESTAÇÃO E HIGIENIZAÇÃO, LDA.	506874761	Aquisição de bens		Bens e serv. - Ajuste direto	29-11-2023	724,40	891,01	Imediato	29-11-2023	Ajuste Direto Simplificado			N	N	N			27-12-2023	891,01	0,00	0,00	0,00	0,00	891,01	0,00	0,00	0,00	0,00	
Distr-IT, Tecnologias de Infor. e Multimédia, Lda	509074111	Aquisição de bens	6036163	Bens e serv. - Ajuste direto	24-08-2022	9 471,00	11 649,33	2 semanas	24-08-2022	Ajuste Direto			N	N	N			11-01-2023	11 649,33	0,00	0,00	0,00	0,00	11 649,33	0,00	0,00	0,00	0,00	
FIDELIDADE COMPANHIA DE SEGUROS, S.A.	500918880	Aquisição de serviços	5481928	Bens e Serviços	04-01-2022	2 724,00	2 724,00	1095 dias	22-11-2021	Concurso Público Comunitário	219/2022	24-03-2022	N	N	N			12-05-2022	1 806,00	0,00	0,00	0,00	0,00	2 714,00	0,00	0,00	0,00	0,00	
APAP-Assoc Portuguesa dos Arquitectos Paisagistas	501821457	Aquisição de serviços		Bens e serv. - Ajuste direto	19-04-2023	100,00	100,00	Imediato	19-04-2023	Ajuste Direto Simplificado			N	N	N			12-07-2023	100,00	0,00	0,00	0,00	0,00	100,00	0,00	0,00	0,00	0,00	
AMPLITUDE ACOUSTICS - ACÚSTICA E VIBRAÇÃO, LDA.	509814620	Aquisição de serviços		Bens e serv. - Ajuste direto	23-10-2023	3 500,00	4 305,00	Imediato	23-10-2023	Ajuste Direto Simplificado			N	N	N			29-11-2023	861,00	0,00	0,00	0,00	0,00	861,00	0,00	0,00	0,00	0,00	
Oceanptevento, S.A	510483496	Aquisição de serviços	6685267	Critérios materiais	21-08-2023	125 000,00	153 750,00	19 dias	06-09-2023	Ajuste Direto			N	N	N			12-10-2023	153 750,00	0,00	0,00	0,00	0,00	153 750,00	0,00	0,00	0,00	0,00	
APHM-ASSOCIAÇÃO PORTUGUESA DE HABITAÇÃO MUNICIPAL	505616998	Aquisição de serviços		Bens e serv. - Ajuste direto	14-11-2023	20,00	20,00	Imediato	14-11-2023	Ajuste Direto Simplificado			N	N	N			29-11-2023	20,00	0,00	0,00	0,00	0,00	20,00	0,00	0,00	0,00	0,00	
Instituto Politécnico de Tomar	503767549	Aquisição de serviços		Bens e serv. - Ajuste direto	27-01-2023	1 244,00	1 244,00	Imediato	27-01-2023	Ajuste Direto Simplificado			N	N	N			07-03-2023	1 244,00	0,00	0,00	0,00	0,00	1 244,00	0,00	0,00	0,00	0,00	
SODIMAFRA - SUPERMERCADOS, LDA	504077740	Aquisição de bens	6370667	Bens e serv. - Consulta Prévia	23-02-2023	6 404,94	7 301,26	61 dias	24-02-2023	Consulta Prévia			N	N	N			03-04-2023	7 301,26	0,00	0,00	0,00	0,00	7 301,26	0,00	0,00	0,00	0,00	
NCES CORES, LDA.	507864310	Aquisição de bens		Bens e serv. - Ajuste direto	24-10-2023	144,16	177,32	Imediato	24-10-2023	Ajuste Direto Simplificado			N	N	N			08-11-2023	177,32	0,00	0,00	0,00	0,00	177,32	0,00	0,00	0,00	0,00	
																			33 129 091,59	695 759,03	415 098,97	0,00	0,00	53 488 497,37	711 729,76	1 431 964,18	0,00	0,00	

Situação dos Contratos

Exercício: 2023

Valores em EUR

Entidade		Contrato								Visto do Tribunal de Contas		MCCP Lei nº 30/2021	Contratos Adicionais	Contratos COVID-19	Comunicação ao Tribunal Contas		Data do primeiro pagamento	Pagamentos no período					Pagamentos acumulados					Observações
Designação	NIPC	Tipo	ID	Objeto	Data	Valor do Contrato	Preço contratual	Prazo Execução	Início da execução (física)	Procedimento de contratação	Número do Registo	Data	S/N	S/N	S/N	Nº de registo	Data		Trabalhos normais	Revisão de preços	Trabalhos / serviços / fornecimento. complemento.	Trabalhos de suprimento de erros e omissões	Outros trabalhos, incluindo os trabalhos a menos	Trabalhos normais	Revisão de preços	Trabalhos / serviços / fornecimento. complemento.	Trabalhos de suprimento de erros e omissões	Outros trabalhos, incluindo os trabalhos a menos	
LEONOR SIMÕES DOS SANTOS	262635372	Aquisição de serviços		Bens e serv. - Ajuste direto	31-07-2023	880,00	880,00	Imediato	31-07-2023	Ajuste Direto Simplificado			N	N	N			17-08-2023	880,00	0,00	0,00	0,00	0,00	880,00	0,00	0,00	0,00	0,00	
DM ATELIER PORTUGUÊS DE ORGANARIA UNIPESSOL, LDA	512058628	Aquisição de serviços	6495105	Bens e serv. - Ajuste direto	11-05-2023	18 918,00	23 293,74	20 dias	12-05-2023	Ajuste Direto			N	N	N			26-05-2023	23 293,74	0,00	0,00	0,00	0,00	23 293,74	0,00	0,00	0,00	0,00	
RIBATEJANA VERDE - TRANSPORTES RODOVIÁRIOS DE PAS	513333436	Aquisição de serviços	6232196	Bens e serv. - Ajuste direto	19-12-2022	5 870,00	6 222,20	2 dias	20-12-2022	Ajuste Direto			N	N	N			25-01-2023	6 052,60	0,00	0,00	0,00	0,00	6 052,60	0,00	0,00	0,00	0,00	
TOCA DAS ARTES - NUCLEO CULTURAL	513334084	Aquisição de serviços		Bens e serv. - Ajuste direto	21-11-2023	300,00	300,00	Imediato	21-11-2023	Ajuste Direto Simplificado			N	N	N			18-12-2023	300,00	0,00	0,00	0,00	0,00	300,00	0,00	0,00	0,00	0,00	
Fernando Jorge da Silva Ferreira	209097213	Aquisição de serviços		Bens e serv. - Ajuste direto	28-02-2023	200,00	200,00	Imediato	28-02-2023	Ajuste Direto Simplificado			N	N	N			29-03-2023	200,00	0,00	0,00	0,00	0,00	200,00	0,00	0,00	0,00	0,00	
DEKRA INSPEÇÕES PORTUGAL, LDA	510621694	Aquisição de serviços		Bens e serv. - Ajuste direto	20-01-2022	1 989,77	2 447,42	Imediato	20-01-2022	Ajuste Direto Simplificado			N	N	N			29-03-2022	159,00	0,00	0,00	0,00	0,00	2 114,37	0,00	0,00	0,00	0,00	
CARLOS ALBERTO ANDRÉ BATALHA, LDA	513625119	Aquisição de bens		Bens e serv. - Ajuste direto	18-01-2023	10,43	12,83	Imediato	18-01-2023	Ajuste Direto Simplificado			N	N	N			16-03-2023	12,83	0,00	0,00	0,00	0,00	12,83	0,00	0,00	0,00	0,00	
CARLOS ALBERTO ANDRÉ BATALHA, LDA	513625119	Aquisição de bens		Bens e serv. - Ajuste direto	10-03-2023	2 024,77	2 490,47	Imediato	10-03-2023	Ajuste Direto Simplificado			N	N	N			21-04-2023	2 490,47	0,00	0,00	0,00	0,00	2 490,47	0,00	0,00	0,00	0,00	
CARLOS ALBERTO ANDRÉ BATALHA, LDA	513625119	Aquisição de bens		Bens e serv. - Ajuste direto	23-03-2023	214,87	264,29	Imediato	23-03-2023	Ajuste Direto Simplificado			N	N	N			18-04-2023	264,29	0,00	0,00	0,00	0,00	264,29	0,00	0,00	0,00	0,00	
CARLOS ALBERTO ANDRÉ BATALHA, LDA	513625119	Aquisição de bens		Bens e serv. - Ajuste direto	27-12-2023	4,48	5,51	Imediato	27-12-2023	Ajuste Direto Simplificado			N	N	N			28-12-2023	5,51	0,00	0,00	0,00	0,00	5,51	0,00	0,00	0,00	0,00	
NÁDIA MARISA FARIA MENDES	240616367	Aquisição de serviços		Bens e serv. - Ajuste direto	25-01-2023	263,68	263,68	Imediato	25-01-2023	Ajuste Direto Simplificado			N	N	N			27-01-2023	263,68	0,00	0,00	0,00	0,00	263,68	0,00	0,00	0,00	0,00	
NÁDIA MARISA FARIA MENDES	240616367	Aquisição de serviços		Bens e serv. - Ajuste direto	17-05-2023	296,64	296,64	Imediato	17-05-2023	Ajuste Direto Simplificado			N	N	N			23-05-2023	296,64	0,00	0,00	0,00	0,00	296,64	0,00	0,00	0,00	0,00	
CÂMARA DOS OFÍCIOS-ANIMAÇÃO E ARQUITETURA, LDA.	504160400	Aquisição de serviços		Bens e serv. - Ajuste direto	16-10-2023	244,20	300,37	Imediato	16-10-2023	Ajuste Direto Simplificado			N	N	N			31-10-2023	225,00	0,00	0,00	0,00	0,00	225,00	0,00	0,00	0,00	0,00	
E.Q. CIDADE SOCIAL, UNIPESSOAL, LDA	513210725	Aquisição de serviços		Bens e serv. - Ajuste direto	24-08-2023	1 100,00	1 353,00	Imediato	24-08-2023	Ajuste Direto Simplificado			N	N	N			14-09-2023	1 353,00	0,00	0,00	0,00	0,00	1 353,00	0,00	0,00	0,00	0,00	
SINCELO, SISTEMAS DE INFORMAÇÃO, LDA	513138188	Aquisição de bens	6070655	Bens e serv. - Consulta Prévia	08-09-2022	74 843,54	92 057,55	74 dias	19-09-2022	Consulta Prévia			N	N	N			04-05-2023	92 057,54	0,00	0,00	0,00	0,00	92 057,54	0,00	0,00	0,00	0,00	
PAPELARIA RADICAL DE: OLGA ROSA FERREIRA BRANCO, H	901149105	Aquisição de serviços		Bens e serv. - Ajuste direto	14-12-2022	400,00	424,00	Imediato	14-12-2022	Ajuste Direto Simplificado			N	N	N			28-02-2023	360,00	0,00	0,00	0,00	0,00	360,00	0,00	0,00	0,00	0,00	
BEATRIZ TEIXEIRA SILVESTRE	272046442	Aquisição de serviços		Bens e serv. - Ajuste direto	17-02-2023	325,72	325,72	Imediato	17-02-2023	Ajuste Direto Simplificado			N	N	N			23-02-2023	325,72	0,00	0,00	0,00	0,00	325,72	0,00	0,00	0,00	0,00	
BEATRIZ TEIXEIRA SILVESTRE	272046442	Aquisição de serviços		Bens e serv. - Ajuste direto	17-05-2023	276,28	276,28	Imediato	17-05-2023	Ajuste Direto Simplificado			N	N	N			23-05-2023	276,28	0,00	0,00	0,00	0,00	276,28	0,00	0,00	0,00	0,00	
AEDREL - ASSOCIAÇÃO DE ESTUDOS DE DIREITO REGIONAL	510621589	Aquisição de bens		Bens e serv. - Ajuste direto	15-11-2023	22,64	24,00	Imediato	15-11-2023	Ajuste Direto Simplificado			N	N	N			06-12-2023	24,00	0,00	0,00	0,00	0,00	24,00	0,00	0,00	0,00	0,00	
CERTIWISE-SERVIÇOS DE CONSULTORIA E FORMAÇÃO, LDA.	517284197	Aquisição de serviços		Bens e serv. - Ajuste direto	10-11-2023	195,00	195,00	Imediato	10-11-2023	Ajuste Direto Simplificado			N	N	N			28-11-2023	195,00	0,00	0,00	0,00	0,00	195,00	0,00	0,00	0,00	0,00	
CONFIGBIT, SOLUÇÕES TECNOLÓGICAS LDA.	513154990	Aquisição de bens		Bens e serv. - Ajuste direto	05-07-2023	1 834,00	2 255,82	Imediato	05-07-2023	Ajuste Direto Simplificado			N	N	N			17-07-2023	2 255,82	0,00	0,00	0,00	0,00	2 255,82	0,00	0,00	0,00	0,00	
EVOLVIR-FORMAÇÃO & CONSULTORIA	514184884	Aquisição de serviços		Bens e serv. - Ajuste direto	05-06-2023	400,00	400,00	Imediato	05-06-2023	Ajuste Direto Simplificado			N	N	N			03-07-2023	400,00	0,00	0,00	0,00	0,00	400,00	0,00	0,00	0,00	0,00	
MARGARIDA DE JESUS RODRIGUES OLIVEIRA	208552545	Aquisição de serviços		Critérios materiais	19-01-2023	350,00	350,00	Imediato	19-01-2023	Ajuste Direto Simplificado			N	N	N			12-06-2023	350,00	0,00	0,00	0,00	0,00	350,00	0,00	0,00	0,00	0,00	
WIREMAZE - SISTEMAS DE INFORMAÇÃO, SA	505331187	Aquisição de bens		Bens e serv. - Ajuste direto	26-06-2023	3 360,00	4 132,80	Imediato	26-06-2023	Ajuste Direto Simplificado			N	N	N			25-10-2023	4 132,80	0,00	0,00	0,00	0,00	4 132,80	0,00	0,00	0,00	0,00	
WIREMAZE - SISTEMAS DE INFORMAÇÃO, SA	505331187	Aquisição de serviços	6229272	Critérios materiais	15-01-2023	7 210,00	8 868,30	12 meses	01-02-2023	Ajuste Direto			N	N	N			01-03-2023	8 868,30	0,00	0,00	0,00	0,00	8 868,30	0,00	0,00	0,00	0,00	
Factos e Adições Lda.	515182265	Aquisição de serviços		Critérios materiais	13-06-2023	2 000,00	2 460,00	Imediato	13-06-2023	Ajuste Direto Simplificado			N	N	N			31-07-2023	2 460,00	0,00	0,00	0,00	0,00	2 460,00	0,00	0,00	0,00	0,00	
GAZOESTE - COMÉRCIO DE COMBUSTIVEIS, LDA	501543481	Aquisição de serviços		Bens e serv. - Ajuste direto	14-11-2023	201,63	248,00	Imediato	14-11-2023	Ajuste Direto Simplificado			N	N	N			18-12-2023	248,00	0,00	0,00	0,00	0,00	248,00	0,00	0,00	0,00	0,00	
Sandrina Simões Nunes	222942622	Aquisição de serviços		Critérios materiais	22-06-2023	100,00	100,00	Imediato	22-06-2023	Ajuste Direto Simplificado			N	N	N			24-07-2023	100,00	0,00	0,00	0,00	0,00	100,00	0,00	0,00	0,00	0,00	
FRUEAT - PRODUTOS ALIMENTARES, LDA	510584993	Aquisição de bens		Bens e serv. - Ajuste direto	23-01-2023	66,15	81,36	Imediato	23-01-2023	Ajuste Direto Simplificado			N	N	N			08-02-2023	70,13	0,00	0,00	0,00	0,00	70,13	0,00	0,00	0,00	0,00	
																			33 277 011,94	695 759,03	415 098,97	0,00	0,00	53 638 373,09	711 729,76	1 431 964,18	0,00	0,00	

Situação dos Contratos

Exercício: 2023

Valores em EUR

Entidade				Contrato						Visto do Tribunal de Contas		MCCP Lei nº 30/2021	Contratos Adicionais	Contratos COVID-19	Comunicação ao Tribunal Contas		Data do primeiro pagamento	Pagamentos no período					Pagamentos acumulados					Observações
Designação	NIPC	Tipo	ID	Objeto	Data	Valor do Contrato	Preço contratual	Prazo Execução	Início da execução (física)	Procedimento de contratação	Número do Registo	Data	S/N	S/N	S/N	Nº de registo	Data		Trabalhos normais	Revisão de preços	Trabalhos / serviços / forneciment. complement.	Trabalhos de suprimento de erros e omissões	Outros trabalhos, incluindo os trabalhos a menos	Trabalhos normais	Revisão de preços	Trabalhos / serviços / forneciment. complement.	Trabalhos de suprimento de erros e omissões	Outros trabalhos, incluindo os trabalhos a menos	
SIMÃO PEDRO PIRES BRANDÃO MAYA	224363166	Aquisição de serviços		Bens e serv. - Ajuste direto	17-08-2023	46,18	46,18	Imediato	17-08-2023	Ajuste Direto Simplificado			N	N	N			23-08-2023	46,18	0,00	0,00	0,00	0,00	46,18	0,00	0,00	0,00	0,00	
SIMÃO PEDRO PIRES BRANDÃO MAYA	224363166	Aquisição de serviços		Bens e serv. - Ajuste direto	17-08-2023	338,57	338,57	Imediato	17-08-2023	Ajuste Direto Simplificado			N	N	N			23-08-2023	338,57	0,00	0,00	0,00	0,00	338,57	0,00	0,00	0,00	0,00	
UTORAL PEÇAS - COMÉRCIO DE MÁQUINAS E ACESSÓRIOS,	509575374	Aquisição de bens		Bens e serv. - Ajuste direto	08-11-2023	3 468,96	4 266,82	Imediato	08-11-2023	Ajuste Direto Simplificado			N	N	N			28-12-2023	4 266,82	0,00	0,00	0,00	0,00	4 266,82	0,00	0,00	0,00	0,00	
TOCA DAS ARTES - NUCLEO CULTURAL	513334084	Aquisição de serviços		Bens e serv. - Ajuste direto	19-05-2022	194,90	194,90	Imediato	19-05-2022	Ajuste Direto Simplificado			N	N	N			14-06-2022	194,00	0,00	0,00	0,00	0,00	194,00	0,00	0,00	0,00	0,00	
FCIENCIAS.ID ASSOCIACAO PARA A INVESTIGACAO E DES	514187808	Aquisição de serviços		Bens e serv. - Ajuste direto	25-10-2023	2 000,00	2 460,00	Imediato	25-10-2023	Ajuste Direto Simplificado			N	N	N			29-11-2023	2 460,00	0,00	0,00	0,00	0,00	2 460,00	0,00	0,00	0,00	0,00	
MAFRILAPIS - PAPELARIA UNIPESSOAL, LDA.	507361970	Aquisição de bens		Bens e serv. - Ajuste direto	28-02-2023	365,03	448,99	Imediato	28-02-2023	Ajuste Direto Simplificado			N	N	N			06-06-2023	448,99	0,00	0,00	0,00	0,00	448,99	0,00	0,00	0,00	0,00	
MAFRILAPIS - PAPELARIA UNIPESSOAL, LDA.	507361970	Aquisição de bens		Bens e serv. - Ajuste direto	28-02-2023	96,65	118,88	Imediato	28-02-2023	Ajuste Direto Simplificado			N	N	N			17-05-2023	118,88	0,00	0,00	0,00	0,00	118,88	0,00	0,00	0,00	0,00	
LIDERGRAF - ARTES GRÁFICAS, SA	503179396	Aquisição de serviços	6622801	Bens e serv. - Consulta Prévia	21-07-2023	20 460,00	21 687,60	161 dias	21-07-2023	Consulta Prévia			N	N	N			31-08-2023	14 458,40	0,00	0,00	0,00	0,00	14 458,40	0,00	0,00	0,00	0,00	
Novusequip Equipamentos Hoteleiros, Lda	514624728	Aquisição de bens	6747790	Bens e serv. - Ajuste direto	10-10-2023	7 160,00	8 806,80	20 dias	24-10-2023	Ajuste Direto			N	N	N			13-11-2023	8 806,80	0,00	0,00	0,00	0,00	8 806,80	0,00	0,00	0,00	0,00	
GRAFICA SOBREIRENSE - ARTES GRAFICAS, LDA	508798507	Aquisição de serviços		Bens e serv. - Ajuste direto	09-12-2022	60,00	73,80	Imediato	09-12-2022	Ajuste Direto Simplificado			N	N	N			16-03-2023	73,80	0,00	0,00	0,00	0,00	73,80	0,00	0,00	0,00	0,00	
GRAFICA SOBREIRENSE - ARTES GRAFICAS, LDA	508798507	Aquisição de serviços		Bens e serv. - Ajuste direto	12-09-2023	330,00	405,90	Imediato	12-09-2023	Ajuste Direto Simplificado			N	N	N			29-09-2023	405,90	0,00	0,00	0,00	0,00	405,90	0,00	0,00	0,00	0,00	
Distr-IT, Tecnologias de Infor. e Multimédia, Lda	509074111	Aquisição de bens		Bens e serv. - Ajuste direto	22-08-2023	543,40	665,92	Imediato	22-08-2023	Ajuste Direto Simplificado			N	N	N			19-09-2023	665,92	0,00	0,00	0,00	0,00	665,92	0,00	0,00	0,00	0,00	
NELSON COSTA CATARINO, UNIPESSOAL	515587753	Aquisição de bens		Bens e serv. - Ajuste direto	30-06-2023	175,66	216,06	Imediato	30-06-2023	Ajuste Direto Simplificado			N	N	N			29-09-2023	216,06	0,00	0,00	0,00	0,00	216,06	0,00	0,00	0,00	0,00	
NELSON COSTA CATARINO, UNIPESSOAL	515587753	Aquisição de bens		Bens e serv. - Ajuste direto	14-03-2023	72,16	88,76	Imediato	14-03-2023	Ajuste Direto Simplificado			N	N	N			28-03-2023	88,76	0,00	0,00	0,00	0,00	88,76	0,00	0,00	0,00	0,00	
SOCOMEC IBERICA SA SUCURSAL	980326699	Aquisição de serviços		Bens e serv. - Ajuste direto	18-07-2023	365,00	448,95	Imediato	18-07-2023	Ajuste Direto Simplificado			N	N	N			26-09-2023	448,95	0,00	0,00	0,00	0,00	448,95	0,00	0,00	0,00	0,00	
João Luis Português Pereira	207262942	Aquisição de serviços		Bens e serv. - Ajuste direto	28-02-2023	200,00	200,00	Imediato	28-02-2023	Ajuste Direto Simplificado			N	N	N			27-04-2023	200,00	0,00	0,00	0,00	0,00	200,00	0,00	0,00	0,00	0,00	
JOSÉ LUÍS DE JESUS DA SILVA PIRES	191111252	Aquisição de bens		Bens e serv. - Ajuste direto	22-03-2023	2 987,81	3 675,01	Imediato	22-03-2023	Ajuste Direto Simplificado			N	N	N			14-08-2023	3 675,00	0,00	0,00	0,00	0,00	3 675,00	0,00	0,00	0,00	0,00	
JOSÉ LUÍS DE JESUS DA SILVA PIRES	191111252	Aquisição de bens		Bens e serv. - Ajuste direto	21-04-2022	50,00	50,00	Imediato	21-04-2022	Ajuste Direto Simplificado			N	N	N			25-01-2023	50,00	0,00	0,00	0,00	0,00	50,00	0,00	0,00	0,00	0,00	
Luis Miguel Taklim Rosa Da Conceição	193789469	Aquisição de serviços		Critérios materiais	22-06-2023	150,00	150,00	Imediato	22-06-2023	Ajuste Direto Simplificado			N	N	N			18-07-2023	150,00	0,00	0,00	0,00	0,00	150,00	0,00	0,00	0,00	0,00	
DANIEL FILIPE PORTELA DE SOUSA	209249870	Aquisição de serviços	6561427	Bens e serv. - Ajuste direto	16-06-2023	6 880,00	8 462,40	8 dias	06-07-2023	Ajuste Direto			N	N	N			03-08-2023	8 462,40	0,00	0,00	0,00	0,00	8 462,40	0,00	0,00	0,00	0,00	
Saludfarma - Come. Produtos Serv Farmacêuticos Lda	507790146	Aquisição de bens		Bens e serv. - Ajuste direto	28-08-2023	5 000,00	6 150,00	Imediato	28-08-2023	Ajuste Direto Simplificado			N	N	N			02-11-2023	6 150,00	0,00	0,00	0,00	0,00	6 150,00	0,00	0,00	0,00	0,00	
INFORMA D&B (SERVIÇOS DE GESTÃO DE EMPRESAS) - SO	500520658	Aquisição de serviços		Bens e serv. - Ajuste direto	31-01-2022	1 200,00	1 476,00	Imediato	31-01-2022	Ajuste Direto Simplificado			N	N	N			15-03-2022	123,00	0,00	0,00	0,00	0,00	1 476,00	0,00	0,00	0,00	0,00	
Yellowfleet Transportes e Mudanças Unipessoal Lda	507361024	Aquisição de serviços		Bens e serv. - Ajuste direto	24-03-2023	800,00	984,00	Imediato	24-03-2023	Ajuste Direto Simplificado			N	N	N			10-04-2023	984,00	0,00	0,00	0,00	0,00	984,00	0,00	0,00	0,00	0,00	
Marica Lehmann	306272989	Aquisição de serviços		Bens e serv. - Ajuste direto	21-08-2023	1 000,00	1 230,00	Imediato	21-08-2023	Ajuste Direto Simplificado			N	N	N			07-11-2023	1 000,00	0,00	0,00	0,00	0,00	1 000,00	0,00	0,00	0,00	0,00	
BAD-ASSO.PORT.BIBLIO..ARQ UIV.PROF.INF.DOCUMENTAÇÃO	501121250	Aquisição de serviços		Bens e serv. - Ajuste direto	04-10-2023	168,00	168,00	Imediato	04-10-2023	Ajuste Direto Simplificado			N	N	N			03-11-2023	168,00	0,00	0,00	0,00	0,00	168,00	0,00	0,00	0,00	0,00	
ASSOCIAÇÃO DOS TRABALHADORES ADMINISTRAÇÃO LOCAL	501229450	Aquisição de serviços		Bens e serv. - Ajuste direto	09-11-2023	525,00	525,00	Imediato	09-11-2023	Ajuste Direto Simplificado			N	N	N			29-11-2023	525,00	0,00	0,00	0,00	0,00	525,00	0,00	0,00	0,00	0,00	
Blog de Xisto - Unipessoal Lda.	515974722	Empreitada de obras públicas		Empreitadas - Ajuste direto	28-10-2021	1 249,50	1 324,47	Imediato	28-10-2021	Ajuste Direto Simplificado			N	N	N			21-03-2023	1 324,47	0,00	0,00	0,00	0,00	1 324,47	0,00	0,00	0,00	0,00	
FUNDAÇÃO FEFAL-FUND.ESTUDOS F. AUTARQUIAS LOCAIS	514452820	Aquisição de serviços		Bens e serv. - Ajuste direto	16-11-2023	80,00	80,00	Imediato	16-11-2023	Ajuste Direto Simplificado			N	N	N			30-11-2023	80,00	0,00	0,00	0,00	0,00	80,00	0,00	0,00	0,00	0,00	
T&M Serviços Empresariais, Lda	514957646	Aquisição de serviços	6390394	Bens e serv. - Consulta Prévia	08-03-2023	39 950,00	49 138,50	3 meses	10-03-2023	Consulta Prévia			N	N	N			18-04-2023	49 138,50	0,00	0,00	0,00	0,00	49 138,50	0,00	0,00	0,00	0,00	
																			33 382 080,34	695 759,03	415 098,97	0,00	0,00	53 744 754,49	712 729,76	1 431 964,18	0,00	0,00	

Situação dos Contratos

Exercício: 2023

Valores em EUR

Entidade		Contrato								Procedimento de contratação	Visto do Tribunal de Contas		MECP Lei nº 30/2021	Contratos Adicionais	Contratos COVID-19	Comunicação ao Tribunal Contas		Data do primeiro pagamento	Pagamentos no período					Pagamentos acumulados					Observações
Designação	NIPC	Tipo	ID	Objeto	Data	Valor do Contrato	Preço contratual	Prazo Execução	Início da execução (física)		Número do Registo	Data	S/N	S/N	S/N	Nº de registo	Data		Trabalhos normais	Revisão de preços	Trabalhos / serviços / forneciment. complement.	Trabalhos de suprimento de erros e omissões	Outros trabalhos, incluindo os trabalhos a menos	Trabalhos normais	Revisão de preços	Trabalhos / serviços / forneciment. complement.	Trabalhos de suprimento de erros e omissões	Outros trabalhos, incluindo os trabalhos a menos	
UNIVERSO PARALELO - ASSOCIAÇÃO CULTURAL	516160966	Aquisição de serviços		Bens e serv. - Ajuste direto	29-06-2023	3 100,00	3 100,00	Imediato	29-06-2023	Ajuste Direto Simplificado			N	N	N			21-07-2023	3 100,00	0,00	0,00	0,00	0,00	3 100,00	0,00	0,00	0,00	0,00	
AGRIDISTRIBUIÇÃO VET, SOCIEDADE UNIPESSOAL LDA	516205897	Aquisição de serviços	6344090	Bens e serv. - Ajuste direto	10-02-2023	19 500,00	23 985,00	24 meses	13-02-2023	Ajuste Direto			N	N	N			22-03-2023	14 313,00	0,00	0,00	0,00	0,00	14 313,00	0,00	0,00	0,00	0,00	
ESTADO MAIOR DO EXERCITO	600021610	Aquisição de serviços		Critérios materiais	12-07-2023	590,09	725,81	Imediato	12-07-2023	Ajuste Direto Simplificado			N	N	N			27-07-2023	725,81	0,00	0,00	0,00	0,00	725,81	0,00	0,00	0,00	0,00	
SOLTRAFEGO - SOLUÇÕES DE TRÂNSITO, ESTACIONAMENTO	506370836	Aquisição de bens		Bens e serv. - Ajuste direto	30-11-2022	5 000,00	6 150,00	Imediato	30-11-2022	Ajuste Direto Simplificado			N	N	N			25-01-2023	6 150,00	0,00	0,00	0,00	0,00	6 150,00	0,00	0,00	0,00	0,00	
PROJECTTIME- DIST. EQUIP. ELECT,LDA	506882918	Aquisição de bens		Bens e serv. - Ajuste direto	30-11-2022	621,00	763,83	Imediato	30-11-2022	Ajuste Direto Simplificado			N	N	N			11-01-2023	763,83	0,00	0,00	0,00	0,00	763,83	0,00	0,00	0,00	0,00	
Comfort Film, lda	508950546	Aquisição de serviços		Bens e serv. - Ajuste direto	26-10-2022	865,00	1 063,95	Imediato	26-10-2022	Ajuste Direto Simplificado			N	N	N			25-01-2023	1 063,95	0,00	0,00	0,00	0,00	1 063,95	0,00	0,00	0,00	0,00	
WPT-COMERCIO & ACTIVIDADES DESPORTIVAS, LDA.	503754072	Aquisição de serviços	6271765	Bens e serv. - Consulta Prévia	27-12-2022	13 788,00	16 959,24	11 meses	27-12-2022	Consulta Prévia			N	N	N			25-01-2023	16 945,13	0,00	0,00	0,00	0,00	16 945,13	0,00	0,00	0,00	0,00	
LUÍS FILIPE DA SILVA	132858690	Aquisição de bens		Bens e serv. - Ajuste direto	19-01-2023	612,00	752,76	Imediato	19-01-2023	Ajuste Direto Simplificado			N	N	N			15-02-2023	752,76	0,00	0,00	0,00	0,00	752,76	0,00	0,00	0,00	0,00	
LUÍS FILIPE DA SILVA	132858690	Aquisição de bens		Bens e serv. - Ajuste direto	09-10-2023	60,00	73,80	Imediato	09-10-2023	Ajuste Direto Simplificado			N	N	N			26-10-2023	73,80	0,00	0,00	0,00	0,00	73,80	0,00	0,00	0,00	0,00	
Henrique Arraiolos	153332620	Aquisição de bens		Bens e serv. - Ajuste direto	23-05-2023	3 379,00	4 156,17	Imediato	23-05-2023	Ajuste Direto Simplificado			N	N	N			31-05-2023	4 156,18	0,00	0,00	0,00	0,00	4 156,18	0,00	0,00	0,00	0,00	
MAFRILAPIS - PAPELARIA UNIPESSOAL, LDA.	507361970	Aquisição de bens		Bens e serv. - Ajuste direto	10-03-2023	99,44	122,31	Imediato	10-03-2023	Ajuste Direto Simplificado			N	N	N			17-05-2023	122,31	0,00	0,00	0,00	0,00	122,31	0,00	0,00	0,00	0,00	
EMBRACE BLUE, LDA.	514414154	Aquisição de bens	6711010	Bens e serv. - Ajuste direto	25-09-2023	17 795,66	19 111,87	30 dias	27-09-2023	Ajuste Direto			N	N	N			15-11-2023	16 486,60	0,00	0,00	0,00	0,00	16 486,60	0,00	0,00	0,00	0,00	
COSTA VERÍSSIMO - SOLUÇÕES EMPRESARIAIS UNIPESSOA	515256358	Aquisição de serviços		Bens e serv. - Ajuste direto	16-06-2023	3 758,80	4 623,32	Imediato	16-06-2023	Ajuste Direto Simplificado			N	N	N			28-07-2023	4 623,32	0,00	0,00	0,00	0,00	4 623,32	0,00	0,00	0,00	0,00	
COSTA VERÍSSIMO - SOLUÇÕES EMPRESARIAIS UNIPESSOA	515256358	Aquisição de serviços		Bens e serv. - Ajuste direto	13-03-2023	1 270,00	1 562,10	Imediato	13-03-2023	Ajuste Direto Simplificado			N	N	N			31-03-2023	1 562,10	0,00	0,00	0,00	0,00	1 562,10	0,00	0,00	0,00	0,00	
COSTA VERÍSSIMO - SOLUÇÕES EMPRESARIAIS UNIPESSOA	515256358	Aquisição de serviços		Bens e serv. - Ajuste direto	15-03-2023	641,20	788,68	Imediato	15-03-2023	Ajuste Direto Simplificado			N	N	N			28-03-2023	788,68	0,00	0,00	0,00	0,00	788,68	0,00	0,00	0,00	0,00	
MARTA TIMÓTEO LOUREIRO	250064430	Aquisição de serviços		Bens e serv. - Ajuste direto	23-01-2023	47,50	47,50	Imediato	23-01-2023	Ajuste Direto Simplificado			N	N	N			25-01-2023	47,50	0,00	0,00	0,00	0,00	47,50	0,00	0,00	0,00	0,00	
Logicalis Portugal, S.A.	505267772	Aquisição de serviços	6389306	Bens e serv. - Consulta Prévia	06-06-2023	27 566,73	33 907,08	1004 dias	07-06-2023	Consulta Prévia			N	N	N			02-11-2023	33 907,08	0,00	0,00	0,00	0,00	33 907,08	0,00	0,00	0,00	0,00	
ERIGAZ-DISTRIBUIDORA DE GASES DO LITORAL ,LDA	500946906	Aquisição de bens		Bens e serv. - Ajuste direto	31-05-2023	343,00	421,89	Imediato	31-05-2023	Ajuste Direto Simplificado			N	N	N			31-10-2023	421,89	0,00	0,00	0,00	0,00	421,89	0,00	0,00	0,00	0,00	
MAFRIS-ACTIVIDADES HOTELEIRAS, LDA	501324836	Aquisição de serviços		Bens e serv. - Ajuste direto	13-12-2023	380,08	467,50	Imediato	13-12-2023	Ajuste Direto Simplificado			N	N	N			29-12-2023	467,50	0,00	0,00	0,00	0,00	467,50	0,00	0,00	0,00	0,00	
MAFRIS-ACTIVIDADES HOTELEIRAS, LDA	501324836	Aquisição de serviços		Bens e serv. - Ajuste direto	09-02-2023	117,16	144,11	Imediato	09-02-2023	Ajuste Direto Simplificado			N	N	N			07-03-2023	144,11	0,00	0,00	0,00	0,00	144,11	0,00	0,00	0,00	0,00	
CATIM - CENTRO DE APOIO TECNOLÓGICO À INDUSTRIA M	501630473	Aquisição de serviços		Bens e serv. - Ajuste direto	07-02-2023	150,00	184,50	Imediato	07-02-2023	Ajuste Direto Simplificado			N	N	N			03-03-2023	184,50	0,00	0,00	0,00	0,00	184,50	0,00	0,00	0,00	0,00	
HELENA CARIA PEDRO	212826409	Aquisição de serviços		Bens e serv. - Ajuste direto	31-05-2023	500,00	500,00	Imediato	31-05-2023	Ajuste Direto Simplificado			N	N	N			21-06-2023	500,00	0,00	0,00	0,00	0,00	500,00	0,00	0,00	0,00	0,00	
LIGAÇÃO VISUAL, UNIPESSOAL, LDA.	509007490	Aquisição de serviços		Bens e serv. - Ajuste direto	28-04-2023	240,00	295,20	Imediato	28-04-2023	Ajuste Direto Simplificado			N	N	N			26-05-2023	295,20	0,00	0,00	0,00	0,00	295,20	0,00	0,00	0,00	0,00	
A3 - Artes Gráficas Lda	505730600	Aquisição de bens		Bens e serv. - Ajuste direto	23-03-2023	953,00	1 172,19	Imediato	23-03-2023	Ajuste Direto Simplificado			N	N	N			30-05-2023	1 172,19	0,00	0,00	0,00	0,00	1 172,19	0,00	0,00	0,00	0,00	
LUSO EVENTS - PRODUÇÕES MULTIMÉDIA, LDA.	506517527	Aquisição de serviços	6238706	Critérios materiais	27-12-2022	60 000,00	73 800,00	1 dia	31-12-2022	Ajuste Direto			N	N	N			27-01-2023	73 800,00	0,00	0,00	0,00	0,00	73 800,00	0,00	0,00	0,00	0,00	
Complet' Arte, Unipessoal Lda	507471873	Aquisição de serviços		Bens e serv. - Ajuste direto	29-04-2022	420,00	516,60	Imediato	29-04-2022	Ajuste Direto Simplificado			N	N	N			03-10-2023	516,60	0,00	0,00	0,00	0,00	516,60	0,00	0,00	0,00	0,00	
RELATOS & VERSÕES, UNIPESSOAL, LDA.	508339626	Aquisição de bens		Bens e serv. - Ajuste direto	22-03-2022	357,64	379,10	Imediato	22-03-2022	Ajuste Direto Simplificado			N	N	N			30-08-2022	55,00	0,00	0,00	0,00	0,00	372,50	0,00	0,00	0,00	0,00	
ETIGRAFE - SOC ETIQUETAS ARTES GRÁFICAS UNIP LDA.	501774530	Aquisição de bens		Bens e serv. - Ajuste direto	07-11-2023	198,30	243,66	Imediato	07-11-2023	Ajuste Direto Simplificado			N	N	N			06-12-2023	243,66	0,00	0,00	0,00	0,00	243,66	0,00	0,00	0,00	0,00	
JOSÉ LUÍS DE JESUS DA SILVA PIRES	191111252	Aquisição de bens		Bens e serv. - Ajuste direto	28-03-2023	400,00	400,00	Imediato	28-03-2023	Ajuste Direto Simplificado			N	N	N			14-08-2023	400,00	0,00	0,00	0,00	0,00	400,00	0,00	0,00	0,00	0,00	
																			33 565 863,04	695 759,01	415 098,97	0,00	0,00	53 928 894,69	711 729,76	1 431 964,18	0,00	0,00	

Situação dos Contratos

Exercício: 2023

Valores em EUR

Entidade				Contrato						Visto do Tribunal de Contas		MECP Lei nº 30/2021	Contratos Adicionais	Contratos COVID-19	Comunicação ao Tribunal Contas		Data do primeiro pagamento	Pagamentos no período					Pagamentos acumulados					Observações
Designação	NIPC	Tipo	ID	Objeto	Data	Valor do Contrato	Preço contratual	Prazo Execução	Início da execução (física)	Procedimento de contratação	Número do Registo	Data	S/N	S/N	S/N	Nº de registo	Data		Trabalhos normais	Revisão de preços	Trabalhos / serviços / fornecim. complement.	Trabalhos de suprimento de erros e omissões	Outros trabalhos, incluindo os trabalhos a menos	Trabalhos normais	Revisão de preços	Trabalhos / serviços / fornecim. complement.	Trabalhos de suprimento de erros e omissões	Outros trabalhos, incluindo os trabalhos a menos	
HUGO RAFAEL GOMES ANTUNES	213191083	Aquisição de serviços		Bens e serv. - Ajuste direto	17-01-2022	1 050,00	1 291,50	Imediato	17-01-2022	Ajuste Direto Simplificado			N	N	N			29-12-2022	262,50	0,00	0,00	0,00	0,00	1 291,50	0,00	0,00	0,00	0,00	
TOME ABREU DE ALMEIDA	261392190	Aquisição de serviços	6696428	Bens e serv. - Consulta Prévia	14-09-2023	14 328,00	17 623,44	11 meses	01-09-2023	Consulta Prévia			N	N	N			22-09-2023	5 471,46	0,00	0,00	0,00	0,00	5 471,46	0,00	0,00	0,00	0,00	
Liberty Sound, Lda	507637631	Aquisição de serviços	6625465	Bens e serv. - Ajuste direto	24-07-2023	19 990,00	24 587,70	30 dias	25-07-2023	Ajuste Direto			N	N	N			13-09-2023	24 587,70	0,00	0,00	0,00	0,00	24 587,70	0,00	0,00	0,00	0,00	
JORGE HUMBERTO SANTOS CARNAXIDE	169971341	Aquisição de serviços		Bens e serv. - Ajuste direto	28-11-2023	320,00	393,60	Imediato	28-11-2023	Ajuste Direto Simplificado			N	N	N			29-12-2023	393,60	0,00	0,00	0,00	0,00	393,60	0,00	0,00	0,00	0,00	
PROJECTTIME- DIST. EQUIP. ELECT,LDA	506882918	Aquisição de bens		Bens e serv. - Ajuste direto	15-06-2023	1 242,00	1 527,66	Imediato	15-06-2023	Ajuste Direto Simplificado			N	N	N			15-11-2023	1 527,66	0,00	0,00	0,00	0,00	1 527,66	0,00	0,00	0,00	0,00	
PROJECTTIME- DIST. EQUIP. ELECT,LDA	506882918	Aquisição de serviços		Bens e serv. - Ajuste direto	31-01-2023	67,50	83,03	Imediato	31-01-2023	Ajuste Direto Simplificado			N	N	N			04-05-2023	83,03	0,00	0,00	0,00	0,00	83,03	0,00	0,00	0,00	0,00	
DANIEL FILIPE PORTELA DE SOUSA	209249870	Aquisição de serviços		Bens e serv. - Ajuste direto	07-08-2023	1 460,00	1 795,80	Imediato	07-08-2023	Ajuste Direto Simplificado			N	N	N			29-08-2023	1 795,80	0,00	0,00	0,00	0,00	1 795,80	0,00	0,00	0,00	0,00	
HELENA CARIA PEDRO	212826409	Aquisição de serviços		Bens e serv. - Ajuste direto	13-02-2023	300,00	300,00	Imediato	13-02-2023	Ajuste Direto Simplificado			N	N	N			01-03-2023	300,00	0,00	0,00	0,00	0,00	300,00	0,00	0,00	0,00	0,00	
JOANA MARGARIDA RODRIGUES ESTEVÃO	272493023	Aquisição de serviços	5419905	Bens e serv. - Consulta Prévia	12-08-2021	32 760,00	40 294,80	1096 dias	18-08-2021	Consulta Prévia			N	N	N			23-09-2021	3 276,00	0,00	0,00	0,00	0,00	18 291,00	0,00	0,00	0,00	0,00	
JOANA MARGARIDA RODRIGUES ESTEVÃO	272493023	Aquisição de serviços	6455981	Bens e serv. - Consulta Prévia	18-04-2023	49 500,00	60 885,00	1006 dias	19-04-2023	Consulta Prévia			N	N	N			08-05-2023	12 225,00	0,00	0,00	0,00	0,00	12 225,00	0,00	0,00	0,00	0,00	
NELSON COSTA CATARINO, UNIPESSOAL	515587753	Aquisição de bens		Bens e serv. - Ajuste direto	18-01-2023	279,24	343,47	Imediato	18-01-2023	Ajuste Direto Simplificado			N	N	N			20-02-2023	343,47	0,00	0,00	0,00	0,00	343,47	0,00	0,00	0,00	0,00	
JOÃO DA VILA VELHA ACTIVIDADES HOTELEIRAS, LDA.	507361750	Aquisição de serviços		Bens e serv. - Ajuste direto	27-01-2023	348,23	400,00	Imediato	27-01-2023	Ajuste Direto Simplificado			N	N	N			26-04-2023	280,00	0,00	0,00	0,00	0,00	280,00	0,00	0,00	0,00	0,00	
Ceacp-Comité Estudos Auditoria Contratação Publica	514937300	Aquisição de serviços		Bens e serv. - Ajuste direto	30-06-2022	900,00	1 107,00	Imediato	30-06-2022	Ajuste Direto Simplificado			N	N	N			14-09-2023	553,50	0,00	0,00	0,00	0,00	553,50	0,00	0,00	0,00	0,00	
Fitosistema-Prod, S. e M. Agri. e E. Verdes, Lda	505098288	Aquisição de bens	6410417	Bens e Serviços	10-05-2023	166 700,00	176 702,00	365 dias	12-05-2023	Concurso Público			N	N	N			29-06-2023	145 087,50	0,00	0,00	0,00	0,00	145 087,50	0,00	0,00	0,00	0,00	
ASSOCIAÇÃO CULTURAL SETE SÓIS SETE LUAS	505564300	Aquisição de serviços	6649232	Critérios materiais	14-08-2023	11 480,00	11 480,00	2 dias	15-08-2023	Ajuste Direto			N	N	N			27-09-2023	11 480,00	0,00	0,00	0,00	0,00	11 480,00	0,00	0,00	0,00	0,00	
AUDIOGEST - ASSOCIAÇÃO PARA A GESTÃO E DISTRIBUIÇÃ	506304175	Aquisição de serviços		Bens e Serviços	16-08-2023	159,08	159,08	Imediato	16-08-2023	Contratação excluída			N	N	N			19-09-2023	159,08	0,00	0,00	0,00	0,00	159,08	0,00	0,00	0,00	0,00	
Science4You, S.A.	508457467	Aquisição de bens	6175704	Critérios materiais	25-11-2022	4 975,00	6 119,25	1 mês	28-11-2022	Ajuste Direto			N	N	N			11-01-2023	6 119,25	0,00	0,00	0,00	0,00	6 119,25	0,00	0,00	0,00	0,00	
PROJECTTIME- DIST. EQUIP. ELECT,LDA	506882918	Aquisição de serviços	6511122	Critérios materiais	21-06-2023	3 800,00	4 674,00	12 meses	01-01-2023	Ajuste Direto			N	N	N			11-08-2023	4 674,00	0,00	0,00	0,00	0,00	4 674,00	0,00	0,00	0,00	0,00	
PROJECTTIME- DIST. EQUIP. ELECT,LDA	506882918	Aquisição de bens		Bens e serv. - Ajuste direto	21-11-2023	621,00	763,83	Imediato	21-11-2023	Ajuste Direto Simplificado			N	N	N			06-12-2023	763,83	0,00	0,00	0,00	0,00	763,83	0,00	0,00	0,00	0,00	
LUÍS FILIPE DA SILVA	132858690	Aquisição de bens		Bens e serv. - Ajuste direto	31-05-2023	79,00	97,17	Imediato	31-05-2023	Ajuste Direto Simplificado			N	N	N			26-06-2023	97,17	0,00	0,00	0,00	0,00	97,17	0,00	0,00	0,00	0,00	
LUÍS FILIPE DA SILVA	132858690	Aquisição de bens		Bens e serv. - Ajuste direto	22-03-2023	506,00	622,38	Imediato	22-03-2023	Ajuste Direto Simplificado			N	N	N			10-05-2023	622,38	0,00	0,00	0,00	0,00	622,38	0,00	0,00	0,00	0,00	
LUÍS FILIPE DA SILVA	132858690	Aquisição de bens		Bens e serv. - Ajuste direto	09-08-2023	415,00	510,45	Imediato	09-08-2023	Ajuste Direto Simplificado			N	N	N			29-09-2023	510,45	0,00	0,00	0,00	0,00	510,45	0,00	0,00	0,00	0,00	
TOME ABREU DE ALMEIDA	261392190	Aquisição de serviços	6088168	Bens e serv. - Ajuste direto	08-09-2022	9 366,44	11 520,72	11 meses	08-09-2022	Ajuste Direto			N	N	N			07-10-2022	7 227,52	0,00	0,00	0,00	0,00	11 176,79	0,00	0,00	0,00	0,00	
TOME ABREU DE ALMEIDA	261392190	Aquisição de serviços		Bens e serv. - Ajuste direto	17-08-2023	61,75	75,95	Imediato	17-08-2023	Ajuste Direto Simplificado			N	N	N			23-08-2023	75,95	0,00	0,00	0,00	0,00	75,95	0,00	0,00	0,00	0,00	
BURGOPIXEL, INVESTIMENTOS LDA	514556854	Empreitada de obras públicas	6298832	Empreitadas - Ajuste direto	14-03-2023	29 885,31	31 678,43	25 dias	17-03-2023	Ajuste Direto			N	N	N			02-06-2023	31 678,43	0,00	0,00	0,00	0,00	31 678,43	0,00	0,00	0,00	0,00	
WATCHAGAIN UNIPESSOAL LDA	515037494	Aquisição de serviços	6621086	Bens e serv. - Ajuste direto	17-07-2023	13 500,00	16 605,00	2 dias	19-07-2023	Ajuste Direto			N	N	N			31-07-2023	16 605,00	0,00	0,00	0,00	0,00	16 605,00	0,00	0,00	0,00	0,00	
WATCHAGAIN UNIPESSOAL LDA	515037494	Aquisição de bens	6367712	Bens e serv. - Ajuste direto	27-02-2023	8 832,40	10 863,85	30 dias	28-02-2023	Ajuste Direto			N	N	N			03-05-2023	10 863,85	0,00	0,00	0,00	0,00	10 863,85	0,00	0,00	0,00	0,00	
AUDIOGEST - ASSOCIAÇÃO PARA A GESTÃO E DISTRIBUIÇÃ	506304175	Aquisição de serviços		Bens e Serviços	17-04-2023	109,72	109,72	Imediato	17-04-2023	Contratação excluída			N	N	N			03-05-2023	109,72	0,00	0,00	0,00	0,00	109,72	0,00	0,00	0,00	0,00	
Paypayue-Instituição de Pagamento, Unipessoal Lda	507979168	Aquisição de serviços		Bens e serv. - Ajuste direto	07-08-2020	5 000,00	6 150,00	Imediato	07-08-2020	Ajuste Direto Simplificado			N	N	N			19-11-2020	824,35	0,00	0,00	0,00	0,00	2 380,31	0,00	0,00	0,00	0,00	
																			33 853 861,24	695 759,03	415 098,97	0,00	0,00	54 238 442,12	711 729,76	1 431 964,18	0,00	0,00	

Situação dos Contratos

Exercício: 2023

Valores em EUR

Entidade		Contrato								Procedimento de contratação	Visto do Tribunal de Contas		MECP Lei nº 30/2021	Contratos Adicionais	Contratos COVID-19	Comunicação ao Tribunal Contas		Data do primeiro pagamento	Pagamentos no período					Pagamentos acumulados					Observações
Designação	NIPC	Tipo	ID	Objeto	Data	Valor do Contrato	Preço contratual	Prazo Execução	Início da execução (física)		Número do Registo	Data	S/N	S/N	S/N	Nº de registo	Data		Trabalhos normais	Revisão de preços	Trabalhos / serviços / forneciment. complement.	Trabalhos de suprimento de erros e omissões	Outros trabalhos, incluindo os trabalhos a menos	Trabalhos normais	Revisão de preços	Trabalhos / serviços / forneciment. complement.	Trabalhos de suprimento de erros e omissões	Outros trabalhos, incluindo os trabalhos a menos	
Mundos Cruzados-Agenciamento Prod. Espet. Lda	516275224	Aquisição de serviços	6584394	Bens e serv. - Consulta Prévia	27-06-2023	51 500,00	51 045,00	7 dias	27-06-2023	Consulta Prévia			N	N	N			17-07-2023	51 045,00	0,00	0,00	0,00	0,00	51 045,00	0,00	0,00	0,00	0,00	
Figuras Cintilantes Unipessoal, Lda.	516408801	Aquisição de bens		Bens e serv. - Ajuste direto	21-11-2023	3 425,00	4 212,75	Imediato	21-11-2023	Ajuste Direto Simplificado			N	N	N			21-12-2023	4 212,75	0,00	0,00	0,00	0,00	4 212,75	0,00	0,00	0,00	0,00	
ANA PATRÍCIA RODRIGUES ALHO	220812012	Aquisição de serviços		Bens e serv. - Ajuste direto	27-11-2023	1 000,00	1 230,00	Imediato	27-11-2023	Ajuste Direto Simplificado			N	N	N			13-12-2023	1 230,00	0,00	0,00	0,00	0,00	1 230,00	0,00	0,00	0,00	0,00	
VALENTIM FILIPE PROD. DE ESPECTÁCULOS UNIP, LDA	505867001	Aquisição de serviços		Critérios materiais	30-06-2023	2 950,00	3 628,50	Imediato	30-06-2023	Ajuste Direto Simplificado			N	N	N			25-08-2023	3 628,50	0,00	0,00	0,00	0,00	3 628,50	0,00	0,00	0,00	0,00	
DESENTUPEX ECO-VIDANGE, SANEAMENTO E GESTÃO DE RE	506147746	Aquisição de serviços		Bens e serv. - Ajuste direto	12-06-2023	2 281,25	2 805,94	Imediato	12-06-2023	Ajuste Direto Simplificado			N	N	N			03-07-2023	2 418,15	0,00	0,00	0,00	0,00	2 418,15	0,00	0,00	0,00	0,00	
Atlantipitoresco, Unipessoal, LDA	515219142	Empreitada de obras públicas	6443625	Empreitadas - Ajuste direto	23-05-2023	20 803,00	22 051,18	15 dias	29-05-2023	Ajuste Direto			N	N	N			01-08-2023	22 051,18	0,00	0,00	0,00	0,00	22 051,18	0,00	0,00	0,00	0,00	
MYTEAM Consulting, Lda	515491543	Aquisição de bens	6670190	Critérios materiais	17-08-2023	13 545,00	16 660,35	12 meses	28-08-2023	Ajuste Direto			N	N	N			07-09-2023	16 660,35	0,00	0,00	0,00	0,00	16 660,35	0,00	0,00	0,00	0,00	
MARTA TIMÓTEO LOUREIRO	250064430	Aquisição de serviços	6718365	Bens e serv. - Ajuste direto	28-09-2023	14 370,00	17 675,10	11 meses	01-09-2023	Ajuste Direto			N	N	N			06-10-2023	4 761,15	0,00	0,00	0,00	0,00	4 761,15	0,00	0,00	0,00	0,00	
MARTA TIMÓTEO LOUREIRO	250064430	Aquisição de serviços		Bens e serv. - Ajuste direto	17-08-2023	66,50	66,50	Imediato	17-08-2023	Ajuste Direto Simplificado			N	N	N			23-08-2023	66,50	0,00	0,00	0,00	0,00	66,50	0,00	0,00	0,00	0,00	
INSTITUTO CRIAP-PSICOLOGIA E FORMAÇÃO AVANÇADA LDA	508327075	Aquisição de serviços		Bens e serv. - Ajuste direto	16-03-2023	656,00	656,00	Imediato	16-03-2023	Ajuste Direto Simplificado			N	N	N			06-10-2023	656,00	0,00	0,00	0,00	0,00	656,00	0,00	0,00	0,00	0,00	
RELATOS & VERSÕES, UNIPESSOAL, LDA.	508339626	Aquisição de bens		Bens e serv. - Ajuste direto	14-12-2022	617,45	654,50	Imediato	14-12-2022	Ajuste Direto Simplificado			N	N	N			09-03-2023	609,80	0,00	0,00	0,00	0,00	609,80	0,00	0,00	0,00	0,00	
EURODOME, LDA	508673038	Aquisição de serviços		Bens e serv. - Ajuste direto	29-05-2023	4 812,00	5 918,76	Imediato	29-05-2023	Ajuste Direto Simplificado			N	N	N			17-07-2023	5 918,76	0,00	0,00	0,00	0,00	5 918,76	0,00	0,00	0,00	0,00	
GREEN MOVERS MACÁNICA Y SERVICIOS ZONAS VERDES S.	980608040	Aquisição de bens		Bens e serv. - Ajuste direto	26-01-2023	1 417,10	1 743,03	Imediato	26-01-2023	Ajuste Direto Simplificado			N	N	N			28-02-2023	1 743,03	0,00	0,00	0,00	0,00	1 743,03	0,00	0,00	0,00	0,00	
PEDRO MIGUEL LOURENÇO DOS SANTOS	209970111	Aquisição de serviços	6088124	Bens e serv. - Ajuste direto	08-09-2022	2 341,61	2 880,18	11 meses	01-09-2022	Ajuste Direto			N	N	N			07-10-2022	1 092,50	0,00	0,00	0,00	0,00	1 962,28	0,00	0,00	0,00	0,00	
SINDICATO NACIONAL DOS MÉDICOS VETERINÁRIOS	501057145	Aquisição de serviços		Bens e serv. - Ajuste direto	28-08-2023	2 613,75	2 613,75	Imediato	28-08-2023	Ajuste Direto Simplificado			N	N	N			13-09-2023	2 613,75	0,00	0,00	0,00	0,00	2 613,75	0,00	0,00	0,00	0,00	
Waste To Me, Lda	515980196	Aquisição de bens	6546298	Bens e serv. - Ajuste direto	01-06-2023	19 500,00	23 985,00	90 dias	02-06-2023	Ajuste Direto			N	N	N			02-11-2023	23 985,00	0,00	0,00	0,00	0,00	23 985,00	0,00	0,00	0,00	0,00	
SOCIEDADE FILARMÓNICA 1 DE DEZEMBRO DE ENCARNAÇÃO	501163778	Aquisição de serviços	6102677	Bens e serv. - Ajuste direto	20-09-2022	9 000,00	9 000,00	10 meses	20-09-2022	Ajuste Direto			N	N	N			29-12-2022	6 300,00	0,00	0,00	0,00	0,00	9 000,00	0,00	0,00	0,00	0,00	
JOÃO PAULO FERREIRA BENTES	203815130	Aquisição de serviços		Bens e serv. - Ajuste direto	28-02-2023	200,00	200,00	Imediato	28-02-2023	Ajuste Direto Simplificado			N	N	N			30-03-2023	200,00	0,00	0,00	0,00	0,00	200,00	0,00	0,00	0,00	0,00	
EXPOMONTAGEM - CRIAÇÃO E MONTAGEM DE STANDS, LDA	508023998	Locação de bens	6801274	Bens e serv. - Ajuste direto	16-11-2023	19 920,00	24 501,60	43 dias	15-11-2023	Ajuste Direto			N	N	N			18-12-2023	24 501,60	0,00	0,00	0,00	0,00	24 501,60	0,00	0,00	0,00	0,00	
IPDAL: Inst Desenvolv América Latina e Caraíbas	508990432	Aquisição de serviços	6550542	Critérios materiais	10-05-2023	20 000,00	24 600,00	2 dias	07-06-2023	Ajuste Direto			N	N	N			14-06-2023	24 600,00	0,00	0,00	0,00	0,00	24 600,00	0,00	0,00	0,00	0,00	
PALCO E BANCADA, LDA	506791262	Aquisição de bens		Bens e serv. - Ajuste direto	16-03-2023	594,00	730,62	Imediato	16-03-2023	Ajuste Direto Simplificado			N	N	N			04-04-2023	730,62	0,00	0,00	0,00	0,00	730,62	0,00	0,00	0,00	0,00	
VIGIEXPERT - PREVENÇÃO E VIGILANCIA PRIVADA, LDA	506807266	Aquisição de serviços		Bens e serv. - Ajuste direto	29-05-2023	1 396,00	1 717,08	Imediato	29-05-2023	Ajuste Direto Simplificado			N	N	N			14-07-2023	858,54	0,00	0,00	0,00	0,00	858,54	0,00	0,00	0,00	0,00	
CTT CONTACTO, SA	506818357	Aquisição de serviços		Bens e serv. - Ajuste direto	11-08-2022	849,60	1 045,01	Imediato	11-08-2022	Ajuste Direto Simplificado			N	N	N			06-06-2023	1 034,55	0,00	0,00	0,00	0,00	1 034,55	0,00	0,00	0,00	0,00	
BANCO SANTANDER TOTTA, S.A	500844321	Aquisição de serviços		Bens e serv. - Ajuste direto	08-02-2022	180,00	221,40	Imediato	08-02-2022	Ajuste Direto Simplificado			N	N	N			31-12-2023	166,05	0,00	0,00	0,00	0,00	166,05	0,00	0,00	0,00	0,00	
UNIVERSIDADE CATÓLICA PORTUGUESA	501082522	Aquisição de serviços	6576911	Bens e serv. - Ajuste direto	28-06-2023	10 350,00	12 730,50	60 dias	28-06-2023	Ajuste Direto			N	N	N			20-07-2023	12 730,50	0,00	0,00	0,00	0,00	12 730,50	0,00	0,00	0,00	0,00	
AECI-ARQUITECTURA, CONSTRUÇÃO E EMPREENDIMENTOS IM	506294390	Aquisição de serviços	6513404	Bens e serv. - Consulta Prévia	28-06-2023	24 010,00	29 532,30	108 dias	29-06-2023	Consulta Prévia			N	N	N			03-08-2023	29 532,30	0,00	0,00	0,00	0,00	29 532,30	0,00	0,00	0,00	0,00	
AECI-ARQUITECTURA, CONSTRUÇÃO E EMPREENDIMENTOS IM	506294390	Aquisição de serviços		Bens e serv. - Ajuste direto	08-11-2023	2 665,00	3 277,95	Imediato	08-11-2023	Ajuste Direto Simplificado			N	N	N			28-11-2023	3 277,95	0,00	0,00	0,00	0,00	3 277,95	0,00	0,00	0,00	0,00	
NELSON COSTA CATARINO, UNIPESSOAL	515587753	Aquisição de serviços		Bens e serv. - Ajuste direto	24-01-2023	63,75	78,41	Imediato	24-01-2023	Ajuste Direto Simplificado			N	N	N			16-03-2023	78,41	0,00	0,00	0,00	0,00	78,41	0,00	0,00	0,00	0,00	
																			34 300 564,18	695 759,03	415 098,97	0,00	0,00	54 488 714,84	711 729,76	1 431 964,18	0,00	0,00	

Situação dos Contratos

Exercício: 2023

Valores em EUR

Entidade				Contrato							Visto do Tribunal de Contas		MEPC Lei nº 30/2021	Contratos Adicionais	Contratos COVID-19	Comunicação ao Tribunal Contas		Data do primeiro pagamento	Pagamentos no período					Pagamentos acumulados					Observações
Designação	NIPC	Tipo	ID	Objeto	Data	Valor do Contrato	Preço contratual	Prazo Execução	Início da execução (física)	Procedimento de contratação	Número do Registo	Data	S/N	S/N	S/N	Nº de registo	Data		Trabalhos normais	Revisão de preços	Trabalhos / serviços / fornecimento. complemento.	Trabalhos de suprimento de erros e omissões	Outros trabalhos, incluindo os trabalhos a menos	Trabalhos normais	Revisão de preços	Trabalhos / serviços / fornecimento. complemento.	Trabalhos de suprimento de erros e omissões	Outros trabalhos, incluindo os trabalhos a menos	
PSR CONSULTORES, LDA	505886553	Aquisição de serviços	6365625	Bens e serv. - Ajuste direto	22-02-2023	8 500,00	10 455,00	20 dias	28-02-2023	Ajuste Direto			N	N	N			07-07-2023	9 932,25	0,00	0,00	0,00	0,00	9 932,25	0,00	0,00	0,00	0,00	
Cátia da Conceição Matias Monteiro	247395676	Aquisição de serviços	6133871	Bens e serv. - Ajuste direto	04-11-2022	10 800,00	10 800,00	365 dias	07-11-2022	Ajuste Direto			N	N	N			07-12-2022	9 127,50	0,00	0,00	0,00	0,00	9 697,50	0,00	0,00	0,00	0,00	
MANUEL PATRICIO LDA	505437660	Aquisição de serviços		Bens e serv. - Ajuste direto	29-11-2023	675,22	830,52	Imediato	29-11-2023	Ajuste Direto Simplificado			N	N	N			12-12-2023	830,52	0,00	0,00	0,00	0,00	830,52	0,00	0,00	0,00	0,00	
JM SOARES LDA.	503647225	Aquisição de bens		Bens e serv. - Ajuste direto	02-02-2023	483,25	594,40	Imediato	02-02-2023	Ajuste Direto Simplificado			N	N	N			10-05-2023	594,40	0,00	0,00	0,00	0,00	594,40	0,00	0,00	0,00	0,00	
NELSON COSTA CATARINO, UNIPESSOAL	515587753	Aquisição de bens		Bens e serv. - Ajuste direto	20-09-2023	28,48	35,03	Imediato	20-09-2023	Ajuste Direto Simplificado			N	N	N			06-10-2023	35,03	0,00	0,00	0,00	0,00	35,03	0,00	0,00	0,00	0,00	
NELSON COSTA CATARINO, UNIPESSOAL	515587753	Aquisição de bens		Bens e serv. - Ajuste direto	25-09-2023	262,34	322,68	Imediato	25-09-2023	Ajuste Direto Simplificado			N	N	N			17-11-2023	322,68	0,00	0,00	0,00	0,00	322,68	0,00	0,00	0,00	0,00	
GUARDA NACIONAL REPUBLICANA	600008878	Aquisição de serviços		Bens e serv. - Ajuste direto	15-12-2023	122,92	122,92	Imediato	15-12-2023	Ajuste Direto Simplificado			N	N	N			29-12-2023	122,92	0,00	0,00	0,00	0,00	122,92	0,00	0,00	0,00	0,00	
GUARDA NACIONAL REPUBLICANA	600008878	Aquisição de serviços		Bens e Serviços	12-06-2023	181,86	181,86	Imediato	12-06-2023	Contratação excluída			N	N	N			17-08-2023	181,86	0,00	0,00	0,00	0,00	181,86	0,00	0,00	0,00	0,00	
DELEGAÇÃO MARITIMA DA ERICEIRA	600012662	Aquisição de serviços		Bens e Serviços	20-12-2023	107,71	107,71	Imediato	20-12-2023	Contratação excluída			N	N	N			22-12-2023	107,71	0,00	0,00	0,00	0,00	107,71	0,00	0,00	0,00	0,00	
LeA - Agência de Viagens e Turismo, Lda	503223719	Aquisição de serviços		Bens e serv. - Ajuste direto	15-03-2023	1 820,00	1 820,00	Imediato	15-03-2023	Ajuste Direto Simplificado			N	N	N			22-03-2023	1 820,00	0,00	0,00	0,00	0,00	1 820,00	0,00	0,00	0,00	0,00	
ANTÓNIO MANUEL DOS SANTOS MARIA, UNIPESSOAL, LDA	507539311	Empreitada de obras públicas		Empreitadas - Consulta Prévia	12-02-2019	236 142,21	236 142,21	105 dias	01-01-2019	Consulta Prévia			N	N	N			03-11-2023	0,00	1 927,40	0,00	0,00	0,00	0,00	1 927,40	0,00	0,00	0,00	
MARTINS ALVES- Pantas Orn.Decorações, Jardins, Lda	505509237	Aquisição de bens		Bens e serv. - Ajuste direto	06-07-2023	285,00	350,55	Imediato	06-07-2023	Ajuste Direto Simplificado			N	N	N			13-07-2023	350,55	0,00	0,00	0,00	0,00	350,55	0,00	0,00	0,00	0,00	
Patamon Investimentos Lda.	507486188	Locação de bens	6766055	Bens e Serviços	27-11-2023	100 725,00	123 891,75	46 dias	22-11-2023	Concurso Público			N	N	N			15-12-2023	123 891,75	0,00	0,00	0,00	0,00	123 891,75	0,00	0,00	0,00	0,00	
DOCE NORTADA - RESTAURAÇÃO, LDA.	507753542	Aquisição de serviços		Bens e serv. - Ajuste direto	25-10-2023	35,11	40,00	Imediato	25-10-2023	Ajuste Direto Simplificado			N	N	N			23-11-2023	20,00	0,00	0,00	0,00	0,00	20,00	0,00	0,00	0,00	0,00	
SODIMALVEIRA - SUPERMERCADOS,LDA	507776283	Aquisição de bens		Bens e serv. - Ajuste direto	21-12-2022	4 085,51	4 608,15	Imediato	21-12-2022	Ajuste Direto Simplificado			N	N	N			25-01-2023	4 606,57	0,00	0,00	0,00	0,00	4 606,57	0,00	0,00	0,00	0,00	
MARTINS ALVES- Pantas Orn.Decorações, Jardins, Lda	505509237	Aquisição de bens		Bens e serv. - Ajuste direto	16-06-2023	1 050,00	1 291,50	Imediato	16-06-2023	Ajuste Direto Simplificado			N	N	N			17-07-2023	1 291,50	0,00	0,00	0,00	0,00	1 291,50	0,00	0,00	0,00	0,00	
FERNANDO L. GASPAR-SINALIZAÇÃO E EQUIPAMENTOS RODO	502042044	Aquisição de bens		Bens e serv. - Ajuste direto	10-08-2023	2 412,78	2 967,72	Imediato	10-08-2023	Ajuste Direto Simplificado			N	N	N			07-11-2023	2 967,72	0,00	0,00	0,00	0,00	2 967,72	0,00	0,00	0,00	0,00	
JOSÉ LUÍS DE JESUS DA SILVA PIRES	191111252	Aquisição de bens		Bens e serv. - Ajuste direto	14-08-2023	50,00	50,00	Imediato	14-08-2023	Ajuste Direto Simplificado			N	N	N			14-08-2023	50,00	0,00	0,00	0,00	0,00	50,00	0,00	0,00	0,00	0,00	
ORTOPEDIAS TWINS, LDA	505335891	Aquisição de bens		Bens e serv. - Ajuste direto	18-01-2023	171,95	211,50	Imediato	18-01-2023	Ajuste Direto Simplificado			N	N	N			07-03-2023	211,50	0,00	0,00	0,00	0,00	211,50	0,00	0,00	0,00	0,00	
HIDROENGENHO ESTUDOS E EQUIPAMENTOS LDA	502976306	Aquisição de serviços		Bens e serv. - Ajuste direto	19-07-2023	1 785,00	2 195,55	Imediato	19-07-2023	Ajuste Direto Simplificado			N	N	N			14-09-2023	2 195,55	0,00	0,00	0,00	0,00	2 195,55	0,00	0,00	0,00	0,00	
AEO-ARQUITECTURA, CONSTRUÇÃO E EMPREENDIMENTOS IM	506294390	Empreitada de obras públicas	4846874	Empreitadas	09-12-2020	1 213 128,23	1 285 915,92	240 dias	24-02-2021	Concurso Público	152/2021	24-02-2021	N	N	N			30-09-2021	0,00	119 945,08	0,00	0,00	0,00	1 256 952,71	119 945,08	215 971,35	0,00	0,00	
OVO SOLUTIONS - SOLUÇÕES AMBIENTAIS, S.A.	508874211	Aquisição de bens	6409900	Bens e serv. - Ajuste direto	10-03-2023	9 000,00	11 070,00	30 dias	23-03-2023	Ajuste Direto			N	N	N			09-06-2023	11 070,00	0,00	0,00	0,00	0,00	11 070,00	0,00	0,00	0,00	0,00	
MAURO MIGUEL AFONSO MOTA	211290211	Aquisição de serviços		Bens e serv. - Ajuste direto	20-09-2023	900,00	1 107,00	Imediato	20-09-2023	Ajuste Direto Simplificado			N	N	N			04-10-2023	1 107,00	0,00	0,00	0,00	0,00	1 107,00	0,00	0,00	0,00	0,00	
DESENTUPEX ECO-VIDANGE, SANEAMENTO E GESTÃO DE RE	506147746	Aquisição de serviços		Bens e serv. - Ajuste direto	24-03-2023	4 515,00	5 553,45	Imediato	24-03-2023	Ajuste Direto Simplificado			N	N	N			03-07-2023	4 785,88	0,00	0,00	0,00	0,00	4 785,88	0,00	0,00	0,00	0,00	
VIGIEXPERT - PREVENÇÃO E VIGILANCIA PRIVADA, LDA	506807266	Aquisição de serviços	6010574	Bens e Serviços	20-01-2023	919 973,85	1 131 567,84	1096 dias	08-02-2023	Concurso Público Comunitário			N	N	N			28-03-2023	279 166,48	0,00	0,00	0,00	0,00	279 166,48	0,00	0,00	0,00	0,00	
ASSOCIAÇÃO PORT PARA DESENV.ANIMAÇÃO SOCIOCULTURAL	507470443	Aquisição de serviços		Bens e serv. - Ajuste direto	17-10-2023	330,00	330,00	Imediato	17-10-2023	Ajuste Direto Simplificado			N	N	N			10-11-2023	330,00	0,00	0,00	0,00	0,00	330,00	0,00	0,00	0,00	0,00	
AFCE - ASSOCIAÇÃO FILARMÓNICA CULTURAL ERICEIRA	501847545	Aquisição de serviços	6095155	Bens e serv. - Ajuste direto	22-09-2022	11 842,10	11 842,10	10 meses	22-09-2022	Ajuste Direto			N	N	N			16-12-2022	7 105,26	0,00	0,00	0,00	0,00	11 842,10	0,00	0,00	0,00	0,00	
C. MIRANDA-SOC.DE EQUIPAMENTOS ESCOLARES LDA.	500325030	Aquisição de bens	6688051	Bens e serv. - Ajuste direto	05-09-2023	8 288,37	10 194,70	1 semana	05-09-2023	Ajuste Direto			N	N	N			03-10-2023	10 194,70	0,00	0,00	0,00	0,00	10 194,70	0,00	0,00	0,00	0,00	
IRMANDADE SANTA CASA MISERICÓRDIA DA VILA ERICEIRA	500851190	Aquisição de bens		Bens e serv. - Ajuste direto	21-11-2023	1 179,25	1 250,01	Imediato	21-11-2023	Ajuste Direto Simplificado			N	N	N			29-12-2023	1 250,00	0,00	0,00	0,00	0,00	1 250,00	0,00	0,00	0,00	0,00	
																			34 574 233,51	817 631,51	415 098,97	0,00	0,00	56 224 643,74	833 602,24	1 647 935,33	0,00	0,00	

Situação dos Contratos

Exercício: 2023

Valores em EUR

Entidade		Contrato								Visto do Tribunal de Contas		MECP Lei nº 30/2021	Contratos Adicionais	Contratos COVID-19	Comunicação ao Tribunal Contas		Data do primeiro pagamento	Pagamentos no período					Pagamentos acumulados					Observações
Designação	NIPC	Tipo	ID	Objeto	Data	Valor do Contrato	Preço contratual	Prazo Execução	Início da execução (física)	Procedimento de contratação	Número do Registo	Data	S/N	S/N	S/N	Nº de registo	Data		Trabalhos normais	Revisão de preços	Trabalhos / serviços / fornecim. complemen.	Trabalhos de suprimento de erros e omissões	Outros trabalhos, incluindo os trabalhos a menos	Trabalhos normais	Revisão de preços	Trabalhos / serviços / fornecim. complemen.	Trabalhos de suprimento de erros e omissões	Outros trabalhos, incluindo os trabalhos a menos	
ADEGA COOPERATIVA DA AZUEIRA C.R.L.	500008280	Aquisição de bens		Bens e serv. - Ajuste direto	30-11-2022	4 814,16	5 440,00	Imediato	30-11-2022	Ajuste Direto Simplificado			N	N	N			22-02-2023	5 440,00	0,00	0,00	0,00	0,00	5 440,00	0,00	0,00	0,00	0,00	
BIOPACK EMBALAGENS ALIMENTARES, LDA.	502744251	Aquisição de bens		Bens e serv. - Ajuste direto	16-06-2023	825,00	1 014,75	Imediato	16-06-2023	Ajuste Direto Simplificado			N	N	N			07-07-2023	1 014,75	0,00	0,00	0,00	0,00	1 014,75	0,00	0,00	0,00	0,00	
BIOPACK EMBALAGENS ALIMENTARES, LDA.	502744251	Aquisição de bens		Bens e serv. - Ajuste direto	22-09-2023	225,00	276,75	Imediato	22-09-2023	Ajuste Direto Simplificado			N	N	N			04-10-2023	276,75	0,00	0,00	0,00	0,00	276,75	0,00	0,00	0,00	0,00	
RUI PENA,ARNAUT & ASSOCIADOS - SOCIEDADE DE ADVOGA	505928795	Aquisição de serviços	6472645	Bens e serv. - Ajuste direto	19-04-2023	9 500,00	11 685,00	27 dias	04-05-2023	Ajuste Direto			N	N	N			24-10-2023	11 685,00	0,00	0,00	0,00	0,00	11 685,00	0,00	0,00	0,00	0,00	
Sandra Oliveira Alves -Construções, Unipessoal Lda	514117192	Empreitada de obras públicas	6763696	Empreitadas - Consulta Prévia	15-11-2023	149 205,00	158 157,30	30 dias	13-12-2023	Consulta Prévia			N	N	N			29-12-2023	158 157,30	0,00	0,00	0,00	0,00	158 157,30	0,00	0,00	0,00	0,00	
MARTINS ALVES- Pantas Om.Decorações, Jardins, Lda	505509237	Aquisição de bens		Bens e serv. - Ajuste direto	30-11-2023	198,00	243,54	Imediato	30-11-2023	Ajuste Direto Simplificado			N	N	N			18-12-2023	243,54	0,00	0,00	0,00	0,00	243,54	0,00	0,00	0,00	0,00	
CARLOS SIMÕES, LDA	502265078	Aquisição de serviços		Bens e serv. - Ajuste direto	22-11-2023	739,00	908,97	Imediato	22-11-2023	Ajuste Direto Simplificado			N	N	N			30-11-2023	908,97	0,00	0,00	0,00	0,00	908,97	0,00	0,00	0,00	0,00	
HIDROENGENHO ESTUDOS E EQUIPAMENTOS LDA	502976306	Aquisição de bens		Bens e serv. - Ajuste direto	13-03-2023	221,00	271,83	Imediato	13-03-2023	Ajuste Direto Simplificado			N	N	N			12-04-2023	271,83	0,00	0,00	0,00	0,00	271,83	0,00	0,00	0,00	0,00	
HIDROENGENHO ESTUDOS E EQUIPAMENTOS LDA	502976306	Aquisição de serviços		Bens e serv. - Ajuste direto	19-05-2023	3 239,00	3 983,97	Imediato	19-05-2023	Ajuste Direto Simplificado			N	N	N			14-07-2023	3 983,97	0,00	0,00	0,00	0,00	3 983,97	0,00	0,00	0,00	0,00	
AECI-ARQUITECTURA, CONSTRUÇÃO E EMPREENDIMENTOS IM	506294390	Empreitada de obras públicas	6805244	Empreitadas - Consulta Prévia	22-12-2023	148 184,80	157 075,89	50 dias	22-12-2023	Consulta Prévia			N	N	N			29-12-2023	61 422,97	0,00	0,00	0,00	0,00	61 422,97	0,00	0,00	0,00	0,00	
PALMA & PALMA - AGÊNCIA DE VIAGENS, LDA	505835959	Aquisição de serviços		Bens e serv. - Ajuste direto	05-06-2023	892,35	892,35	Imediato	05-06-2023	Ajuste Direto Simplificado			N	N	N			27-06-2023	892,35	0,00	0,00	0,00	0,00	892,35	0,00	0,00	0,00	0,00	
PALMA & PALMA - AGÊNCIA DE VIAGENS, LDA	505835959	Aquisição de serviços		Bens e serv. - Ajuste direto	05-05-2023	366,38	366,38	Imediato	05-05-2023	Ajuste Direto Simplificado			N	N	N			24-08-2023	366,38	0,00	0,00	0,00	0,00	366,38	0,00	0,00	0,00	0,00	
Resort Roseiral Ativ. Turísticas e Hoteleiras Lda	506990613	Aquisição de serviços	6670446	Bens e serv. - Ajuste direto	12-06-2023	7 000,00	7 980,00	1 dia	12-06-2023	Ajuste Direto			N	N	N			29-12-2023	7 980,00	0,00	0,00	0,00	0,00	7 980,00	0,00	0,00	0,00	0,00	
PIPA SALOIA, LDA	507554582	Aquisição de serviços		Bens e serv. - Ajuste direto	21-08-2023	1 024,26	1 176,25	Imediato	21-08-2023	Ajuste Direto Simplificado			N	N	N			29-08-2023	1 176,25	0,00	0,00	0,00	0,00	1 176,25	0,00	0,00	0,00	0,00	
TERESA MARIA PEREIRA DA COSTA	157738019	Aquisição de serviços		Bens e serv. - Ajuste direto	07-12-2023	1 080,00	1 328,40	Imediato	07-12-2023	Ajuste Direto Simplificado			N	N	N			18-12-2023	1 328,40	0,00	0,00	0,00	0,00	1 328,40	0,00	0,00	0,00	0,00	
SODIMALVEIRA - SUPERMERCADOS,LDA	507776283	Aquisição de bens		Bens e serv. - Ajuste direto	07-06-2023	758,89	933,43	Imediato	07-06-2023	Ajuste Direto Simplificado			N	N	N			27-06-2023	933,43	0,00	0,00	0,00	0,00	933,43	0,00	0,00	0,00	0,00	
NELSON COSTA CATARINO, UNIPESSOAL	515587753	Aquisição de bens		Bens e serv. - Ajuste direto	30-11-2023	255,00	313,65	Imediato	30-11-2023	Ajuste Direto Simplificado			N	N	N			27-12-2023	313,65	0,00	0,00	0,00	0,00	313,65	0,00	0,00	0,00	0,00	
NELSON COSTA CATARINO, UNIPESSOAL	515587753	Aquisição de bens		Bens e serv. - Ajuste direto	14-11-2023	366,57	450,88	Imediato	14-11-2023	Ajuste Direto Simplificado			N	N	N			28-12-2023	450,88	0,00	0,00	0,00	0,00	450,88	0,00	0,00	0,00	0,00	
NELSON COSTA CATARINO, UNIPESSOAL	515587753	Aquisição de bens		Bens e serv. - Ajuste direto	21-11-2023	1 366,14	1 680,35	Imediato	21-11-2023	Ajuste Direto Simplificado			N	N	N			28-12-2023	1 680,35	0,00	0,00	0,00	0,00	1 680,35	0,00	0,00	0,00	0,00	
NELSON COSTA CATARINO, UNIPESSOAL	515587753	Aquisição de bens		Bens e serv. - Ajuste direto	13-12-2023	135,32	166,44	Imediato	13-12-2023	Ajuste Direto Simplificado			N	N	N			28-12-2023	166,44	0,00	0,00	0,00	0,00	166,44	0,00	0,00	0,00	0,00	
MANUEL PATRICIO LDA	505437660	Aquisição de serviços		Bens e serv. - Ajuste direto	11-07-2023	270,74	333,01	Imediato	11-07-2023	Ajuste Direto Simplificado			N	N	N			24-07-2023	333,00	0,00	0,00	0,00	0,00	333,00	0,00	0,00	0,00	0,00	
RUI PENA,ARNAUT & ASSOCIADOS - SOCIEDADE DE ADVOGA	505928795	Aquisição de serviços	5809825	Bens e serv. - Consulta Prévia	03-03-2022	58 800,00	72 324,00	365 dias	03-03-2022	Consulta Prévia			N	N	N			02-06-2022	36 162,00	0,00	0,00	0,00	0,00	66 297,00	0,00	0,00	0,00	0,00	
JM SOARES LDA.	503647225	Aquisição de serviços		Bens e serv. - Ajuste direto	09-05-2023	72,34	88,98	Imediato	09-05-2023	Ajuste Direto Simplificado			N	N	N			30-05-2023	88,98	0,00	0,00	0,00	0,00	88,98	0,00	0,00	0,00	0,00	
Carlos Manuel Baptista Fiolhais	147833183	Aquisição de serviços		Critérios materiais	17-10-2023	497,60	612,05	Imediato	17-10-2023	Ajuste Direto Simplificado			N	N	N			24-11-2023	612,05	0,00	0,00	0,00	0,00	612,05	0,00	0,00	0,00	0,00	
Reflexo Associação Cultural e Teatral	506954030	Aquisição de serviços		Bens e serv. - Ajuste direto	13-04-2023	660,00	660,00	Imediato	13-04-2023	Ajuste Direto Simplificado			N	N	N			31-05-2023	660,00	0,00	0,00	0,00	0,00	660,00	0,00	0,00	0,00	0,00	
EDUARDO NUNO DE JESUS SILVA ROBALO RODRIGUES	169188582	Aquisição de serviços		Bens e serv. - Ajuste direto	17-10-2023	1 300,00	1 300,00	Imediato	17-10-2023	Ajuste Direto Simplificado			N	N	N			07-11-2023	1 105,00	0,00	0,00	0,00	0,00	1 105,00	0,00	0,00	0,00	0,00	
JORGE HUMBERTO SANTOS CARNAXIDE	169971341	Aquisição de serviços		Bens e serv. - Ajuste direto	13-06-2023	320,00	393,60	Imediato	13-06-2023	Ajuste Direto Simplificado			N	N	N			17-07-2023	393,60	0,00	0,00	0,00	0,00	393,60	0,00	0,00	0,00	0,00	
PARALELO POSITIVO, LDA	514601620	Aquisição de bens		Bens e serv. - Ajuste direto	16-10-2023	182,60	224,60	Imediato	16-10-2023	Ajuste Direto Simplificado			N	N	N			28-12-2023	224,60	0,00	0,00	0,00	0,00	224,60	0,00	0,00	0,00	0,00	
HIDROENGENHO ESTUDOS E EQUIPAMENTOS LDA	502976306	Aquisição de bens		Bens e serv. - Ajuste direto	09-02-2023	2 561,00	3 150,03	Imediato	09-02-2023	Ajuste Direto Simplificado			N	N	N			12-04-2023	3 150,03	0,00	0,00	0,00	0,00	3 150,03	0,00	0,00	0,00	0,00	
PALMA & PALMA - AGÊNCIA DE VIAGENS, LDA	505835959	Aquisição de serviços		Bens e serv. - Ajuste direto	11-04-2023	1 259,53	1 259,53	Imediato	11-04-2023	Ajuste Direto Simplificado			N	N	N			13-06-2023	1 259,53	0,00	0,00	0,00	0,00	1 259,53	0,00	0,00	0,00	0,00	
																			34 876 915,51	**817 631,51**	**415 098,97**	**0,00**	**0,00**	**56 557 460,74**	**833 602,24**	**1 647 935,33**	**0,00**	**0,00**	

Situação dos Contratos

Exercício: 2023

Valores em EUR

Entidade				Contrato						Procedimento de contratação	Visto do Tribunal de Contas		MECP (ai nº 30/2021	Contratos Adicionais	Contratos COVID-19	Comunicação ao Tribunal Contas		Data do primeiro pagamento	Pagamentos no período					Pagamentos acumulados					Observações
Designação	NIPC	Tipo	ID	Objeto	Data	Valor do Contrato	Preço contratual	Prazo Execução	Início da execução (física)		Número do Registo	Data	S/N	S/N	S/N	Nº de registo	Data		Trabalhos normais	Revisão de preços	Trabalhos / serviços / forneciment. complement.	Trabalhos de suprimento de erros e omissões	Outros trabalhos, incluindo os trabalhos a menos	Trabalhos normais	Revisão de preços	Trabalhos / serviços / forneciment. complement.	Trabalhos de suprimento de erros e omissões	Outros trabalhos, incluindo os trabalhos a menos	
ADEGA COOPERATIVA DA AZUEIRA C.R.L.	500008280	Aquisição de bens		Bens e serv. - Ajuste direto	24-01-2023	720,00	885,60	Imediato	24-01-2023	Ajuste Direto Simplificado			N	N	N			22-02-2023	885,60	0,00	0,00	0,00	0,00	885,60	0,00	0,00	0,00	0,00	
Lubrifuel - Combustíveis e Lubrificantes Lda	508306000	Aquisição de bens	5849790	Bens e Serviços	03-06-2022	116 456,00	143 240,88	273 dias	06-06-2022	Concurso Público			N	N	N			13-07-2022	20 766,38	0,00	0,00	0,00	0,00	132 922,80	0,00	0,00	0,00	0,00	
Lubrifuel - Combustíveis e Lubrificantes Lda	508306000	Aquisição de bens	6295736	Bens e Serviços	06-03-2023	134 805,00	165 810,15	337 dias	07-03-2023	Concurso Público			N	N	N			18-04-2023	131 184,75	0,00	0,00	0,00	0,00	131 184,75	0,00	0,00	0,00	0,00	
JORGE ANTUNES-CAIXILHARIA E AUTOMATISMOS, UNI,LDA	517109174	Aquisição de serviços		Bens e serv. - Ajuste direto	13-04-2023	480,30	590,77	Imediato	13-04-2023	Ajuste Direto Simplificado			N	N	N			17-05-2023	590,77	0,00	0,00	0,00	0,00	590,77	0,00	0,00	0,00	0,00	
ALGECO - CONSTRUÇÕES PRÉ-FABRICADAS, SA	502721871	Aquisição de serviços		Bens e serv. - Ajuste direto	30-05-2023	2 662,00	3 274,26	Imediato	30-05-2023	Ajuste Direto Simplificado			N	N	N			03-08-2023	3 274,26	0,00	0,00	0,00	0,00	3 274,26	0,00	0,00	0,00	0,00	
HIGIEX-COMÉRCIO PRODUTOS DE HIGIENE E LIMPEZA LDA.	504743392	Aquisição de bens		Bens e serv. - Ajuste direto	03-02-2023	1 124,00	1 382,52	Imediato	03-02-2023	Ajuste Direto Simplificado			N	N	N			07-03-2023	1 382,52	0,00	0,00	0,00	0,00	1 382,52	0,00	0,00	0,00	0,00	
LOURIVEDA UNIPESSOAL, LDA	509086330	Empreitada de obras públicas	5415563	Empreitadas - Consulta Prévia	12-10-2021	148 948,28	157 885,18	45 dias	18-10-2021	Consulta Prévia			N	N	N			20-12-2021	0,00	5 108,66	0,00	0,00	0,00	157 885,18	5 108,66	0,00	0,00	0,00	
LOURIVEDA UNIPESSOAL, LDA	509086330	Empreitada de obras públicas	6196484	Empreitadas - Ajuste direto	29-12-2022	29 953,34	31 750,54	30 dias	02-02-2023	Ajuste Direto			N	N	N			04-04-2023	31 750,54	0,00	0,00	0,00	0,00	31 750,54	0,00	0,00	0,00	0,00	
BUBBLESWAVE, LDA	510523919	Aquisição de serviços	5243991	Critérios materiais	19-04-2021	62 550,00	78 936,50	1095 dias	01-01-2021	Ajuste Direto			N	N	N			29-04-2021	13 738,75	0,00	0,00	0,00	0,00	63 808,56	0,00	0,00	0,00	0,00	
RODRIGO SANTOS LADEIRA	268023182	Aquisição de serviços		Bens e serv. - Ajuste direto	20-03-2023	470,25	470,25	Imediato	20-03-2023	Ajuste Direto Simplificado			N	N	N			23-03-2023	470,25	0,00	0,00	0,00	0,00	470,25	0,00	0,00	0,00	0,00	
RODRIGO SANTOS LADEIRA	268023182	Aquisição de serviços		Bens e serv. - Ajuste direto	17-08-2023	377,63	377,63	Imediato	17-08-2023	Ajuste Direto Simplificado			N	N	N			23-08-2023	377,63	0,00	0,00	0,00	0,00	377,63	0,00	0,00	0,00	0,00	
RODRIGO SANTOS LADEIRA	268023182	Aquisição de serviços		Bens e serv. - Ajuste direto	18-12-2023	128,75	128,75	Imediato	18-12-2023	Ajuste Direto Simplificado			N	N	N			20-12-2023	128,75	0,00	0,00	0,00	0,00	128,75	0,00	0,00	0,00	0,00	
WESTEM CLAY GONÇALVES UNIPESSOAL, LDA	514812125	Aquisição de serviços		Bens e serv. - Ajuste direto	29-06-2023	4 500,00	5 535,00	Imediato	29-06-2023	Ajuste Direto Simplificado			N	N	N			08-08-2023	5 535,00	0,00	0,00	0,00	0,00	5 535,00	0,00	0,00	0,00	0,00	
SPDAD SOC. PORTUGUESA DE DISTRIBUIÇÃO DE ARTIGOS D	503074586	Aquisição de bens		Bens e serv. - Ajuste direto	21-07-2023	204,88	252,00	Imediato	21-07-2023	Ajuste Direto Simplificado			N	N	N			25-08-2023	252,00	0,00	0,00	0,00	0,00	252,00	0,00	0,00	0,00	0,00	
Teca-Escadas e Escadotes, Unipessoal, Lda	500583048	Aquisição de bens		Bens e serv. - Ajuste direto	20-05-2021	594,63	731,39	Imediato	20-05-2021	Ajuste Direto Simplificado			N	N	N			01-02-2023	731,39	0,00	0,00	0,00	0,00	731,39	0,00	0,00	0,00	0,00	
FERRINOVA, UNIPESSOAL LDA.	513356835	Aquisição de bens		Bens e serv. - Ajuste direto	10-11-2023	4 980,00	6 125,40	Imediato	10-11-2023	Ajuste Direto Simplificado			N	N	N			29-12-2023	6 125,40	0,00	0,00	0,00	0,00	6 125,40	0,00	0,00	0,00	0,00	
All Aqua-Sol.Efic. Hid. e Aprov.da Aguas Pluv.,Lda	508968127	Aquisição de bens		Bens e serv. - Ajuste direto	24-05-2023	1 367,50	1 682,03	Imediato	24-05-2023	Ajuste Direto Simplificado			N	N	N			27-06-2023	1 682,03	0,00	0,00	0,00	0,00	1 682,03	0,00	0,00	0,00	0,00	
ISIDORO DUARTE, S.A.	500142467	Aquisição de serviços	6125502	Bens e serv. - Ajuste direto	22-11-2022	16 981,14	18 000,01	5 dias	13-12-2022	Ajuste Direto			N	N	N			25-01-2023	11 500,00	0,00	0,00	0,00	0,00	11 500,00	0,00	0,00	0,00	0,00	
ROLO & PEREIRA, LDA	500235406	Aquisição de serviços		Bens e serv. - Ajuste direto	30-06-2023	201,00	247,23	Imediato	30-06-2023	Ajuste Direto Simplificado			N	N	N			17-07-2023	247,23	0,00	0,00	0,00	0,00	247,23	0,00	0,00	0,00	0,00	
ROLO & PEREIRA, LDA	500235406	Aquisição de serviços		Bens e serv. - Ajuste direto	06-06-2023	914,00	1 124,22	Imediato	06-06-2023	Ajuste Direto Simplificado			N	N	N			27-06-2023	1 124,22	0,00	0,00	0,00	0,00	1 124,22	0,00	0,00	0,00	0,00	
SOCIEDADE PORTUGUESA DE AUTORES	500257841	Aquisição de serviços		Critérios materiais	17-10-2023	350,00	350,00	Imediato	17-10-2023	Ajuste Direto Simplificado			N	N	N			15-11-2023	350,00	0,00	0,00	0,00	0,00	350,00	0,00	0,00	0,00	0,00	
ESPECIAL 1 - SEGURANÇA PRIVADA S.A.	508768870	Aquisição de serviços	6042125	Bens e serv. - Consulta Prévia	21-06-2023	40 800,00	50 184,00	558 dias	22-06-2023	Consulta Prévia			N	N	N			31-10-2023	30 317,04	0,00	0,00	0,00	0,00	30 317,04	0,00	0,00	0,00	0,00	
HIGIEX-COMÉRCIO PRODUTOS DE HIGIENE E LIMPEZA LDA.	504743392	Aquisição de bens		Bens e serv. - Ajuste direto	31-07-2023	766,28	942,52	Imediato	31-07-2023	Ajuste Direto Simplificado			N	N	N			12-09-2023	942,52	0,00	0,00	0,00	0,00	942,52	0,00	0,00	0,00	0,00	
HIGIEX-COMÉRCIO PRODUTOS DE HIGIENE E LIMPEZA LDA.	504743392	Aquisição de bens		Bens e serv. - Ajuste direto	28-02-2023	706,08	868,48	Imediato	28-02-2023	Ajuste Direto Simplificado			N	N	N			21-03-2023	868,48	0,00	0,00	0,00	0,00	868,48	0,00	0,00	0,00	0,00	
HIGIEX-COMÉRCIO PRODUTOS DE HIGIENE E LIMPEZA LDA.	504743392	Aquisição de bens	6008468	Bens e serv. - Consulta Prévia	04-08-2022	72 388,92	89 038,37	12 meses	13-08-2022	Consulta Prévia			N	N	N			16-11-2022	32 363,10	0,00	0,00	0,00	0,00	43 373,59	0,00	0,00	0,00	0,00	
SUBLIME X, LDA.	513356789	Aquisição de bens		Bens e serv. - Ajuste direto	13-03-2023	748,74	920,95	Imediato	13-03-2023	Ajuste Direto Simplificado			N	N	N			19-04-2023	920,95	0,00	0,00	0,00	0,00	920,95	0,00	0,00	0,00	0,00	
ASSOCIAÇÃO SCARAFUNCHO	513929282	Aquisição de serviços		Bens e serv. - Ajuste direto	31-07-2023	300,00	300,00	Imediato	31-07-2023	Ajuste Direto Simplificado			N	N	N			06-12-2023	300,00	0,00	0,00	0,00	0,00	300,00	0,00	0,00	0,00	0,00	
ISIDORO DUARTE, S.A.	500142467	Aquisição de serviços	5970143	Bens e Serviços	17-08-2022	311 127,06	329 794,68	11 meses	16-09-2022	Concurso Público Comunitário			N	N	N			31-10-2022	167 043,11	0,00	0,00	0,00	0,00	215 487,53	0,00	0,00	0,00	0,00	
SOCIEDADE PORTUGUESA DE AUTORES	500257841	Aquisição de serviços		Critérios materiais	16-10-2023	103,50	103,50	Imediato	16-10-2023	Contratação excluída			N	N	N			31-10-2023	103,50	0,00	0,00	0,00	0,00	103,50	0,00	0,00	0,00	0,00	
																			35 341 871,68	822 740,17	415 098,97	0,00	0,00	57 405 983,23	838 710,90	1 647 935,33	0,00	0,00	

Situação dos Contratos

Exercício: 2023

Valores em EUR

Entidade		Contrato								Procedimento de contratação	Visto do Tribunal de Contas		MCCP Lei nº 30/2021	Contratos Adicionais	Contratos COVID-19	Comunicação ao Tribunal Contas		Data do primeiro pagamento	Pagamentos no período					Pagamentos acumulados					Observações
Designação	NIPC	Tipo	ID	Objeto	Data	Valor do Contrato	Preço contratual	Prazo Execução	Início da execução (física)		Número do Registo	Data	S/N	S/N	S/N	Nº de registo	Data		Trabalhos normais	Revisão de preços	Trabalhos / serviços / fornecimt. complement.	Trabalhos de suprimento de erros e omissões	Outros trabalhos, incluindo os trabalhos a menos	Trabalhos normais	Revisão de preços	Trabalhos / serviços / fornecimt. complement.	Trabalhos de suprimento de erros e omissões	Outros trabalhos, incluindo os trabalhos a menos	
SOCIEDADE PORTUGUESA DE AUTORES	500257841	Aquisição de serviços		Bens e Serviços	07-11-2023	125,42	125,42	Imediato	07-11-2023	Contratação excluída			N	N	N			29-11-2023	125,42	0,00	0,00	0,00	0,00	125,42	0,00	0,00	0,00	0,00	
SOCIEDADE PORTUGUESA DE AUTORES	500257841	Aquisição de serviços		Bens e Serviços	14-11-2023	189,00	189,00	Imediato	14-11-2023	Contratação excluída			N	N	N			20-11-2023	189,00	0,00	0,00	0,00	0,00	189,00	0,00	0,00	0,00	0,00	
SOCIEDADE PORTUGUESA DE AUTORES	500257841	Aquisição de serviços		Bens e Serviços	29-05-2023	160,00	160,00	Imediato	29-05-2023	Contratação excluída			N	N	N			01-06-2023	160,00	0,00	0,00	0,00	0,00	160,00	0,00	0,00	0,00	0,00	
SOCIEDADE PORTUGUESA DE AUTORES	500257841	Aquisição de serviços		Bens e Serviços	18-08-2023	218,00	218,00	Imediato	18-08-2023	Contratação excluída			N	N	N			13-09-2023	218,00	0,00	0,00	0,00	0,00	218,00	0,00	0,00	0,00	0,00	
Inst.Sup.de Ciências Soc. e Política-Univ. Lisboa	600019152	Aquisição de serviços		Bens e Serviços	27-04-2023	10 000,00	12 300,00	Imediato	27-04-2023	Contratação excluída			N	N	N			20-10-2023	10 000,00	0,00	0,00	0,00	0,00	10 000,00	0,00	0,00	0,00	0,00	
DANIELA PEREIRA SOEIRO	254599338	Aquisição de serviços	6344307	Bens e serv. - Ajuste direto	07-02-2023	14 400,00	14 400,00	1 ano	13-02-2023	Ajuste Direto			N	N	N			09-03-2023	2 400,00	0,00	0,00	0,00	0,00	2 400,00	0,00	0,00	0,00	0,00	
JMMD-Automat Estores e Caixilharia Unipessoal, Lda	517616009	Aquisição de serviços		Bens e serv. - Ajuste direto	12-09-2023	120,90	148,71	Imediato	12-09-2023	Ajuste Direto Simplificado			N	N	N			25-09-2023	148,71	0,00	0,00	0,00	0,00	148,71	0,00	0,00	0,00	0,00	
JMMD-Automat Estores e Caixilharia Unipessoal, Lda	517616009	Aquisição de serviços		Bens e serv. - Ajuste direto	19-09-2023	198,00	243,54	Imediato	19-09-2023	Ajuste Direto Simplificado			N	N	N			04-10-2023	243,54	0,00	0,00	0,00	0,00	243,54	0,00	0,00	0,00	0,00	
JMMD-Automat Estores e Caixilharia Unipessoal, Lda	517616009	Aquisição de serviços		Bens e serv. - Ajuste direto	28-11-2023	120,00	147,60	Imediato	28-11-2023	Ajuste Direto Simplificado			N	N	N			18-12-2023	147,60	0,00	0,00	0,00	0,00	147,60	0,00	0,00	0,00	0,00	
JMMD-Automat Estores e Caixilharia Unipessoal, Lda	517616009	Aquisição de serviços		Bens e serv. - Ajuste direto	30-11-2023	120,00	147,60	Imediato	30-11-2023	Ajuste Direto Simplificado			N	N	N			18-12-2023	147,60	0,00	0,00	0,00	0,00	147,60	0,00	0,00	0,00	0,00	
JMMD-Automat Estores e Caixilharia Unipessoal, Lda	517616009	Aquisição de serviços		Bens e serv. - Ajuste direto	14-11-2023	80,00	98,40	Imediato	14-11-2023	Ajuste Direto Simplificado			N	N	N			18-12-2023	98,40	0,00	0,00	0,00	0,00	98,40	0,00	0,00	0,00	0,00	
JMMD-Automat Estores e Caixilharia Unipessoal, Lda	517616009	Aquisição de serviços		Bens e serv. - Ajuste direto	21-11-2023	120,00	147,60	Imediato	21-11-2023	Ajuste Direto Simplificado			N	N	N			18-12-2023	147,60	0,00	0,00	0,00	0,00	147,60	0,00	0,00	0,00	0,00	
HABIDOM - SINALIZAÇÃO RODOVIÁRIA, LDA.	505821680	Aquisição de bens		Bens e serv. - Ajuste direto	29-04-2020	2 800,00	3 444,00	Imediato	29-04-2020	Ajuste Direto Simplificado			N	N	N			25-01-2023	3 444,00	0,00	0,00	0,00	0,00	3 444,00	0,00	0,00	0,00	0,00	
PAULO DAVID DA CRUZ FERREIRA	267140878	Aquisição de serviços		Bens e serv. - Ajuste direto	31-07-2023	880,00	880,00	Imediato	31-07-2023	Ajuste Direto Simplificado			N	N	N			11-08-2023	880,00	0,00	0,00	0,00	0,00	880,00	0,00	0,00	0,00	0,00	
SPIRITBREAKS, LDA.	509520073	Aquisição de serviços	6623894	Bens e serv. - Ajuste direto	21-07-2023	16 425,00	20 202,75	17 dias	21-07-2023	Ajuste Direto			N	N	N			27-07-2023	20 202,75	0,00	0,00	0,00	0,00	20 202,75	0,00	0,00	0,00	0,00	
Incurso Formação e Consultoria Lda	505132320	Aquisição de serviços		Bens e serv. - Ajuste direto	16-06-2023	160,00	160,00	Imediato	16-06-2023	Ajuste Direto Simplificado			N	N	N			06-07-2023	160,00	0,00	0,00	0,00	0,00	160,00	0,00	0,00	0,00	0,00	
Incurso Formação e Consultoria Lda	505132320	Aquisição de serviços		Bens e serv. - Ajuste direto	19-06-2023	170,00	170,00	Imediato	19-06-2023	Ajuste Direto Simplificado			N	N	N			29-11-2023	170,00	0,00	0,00	0,00	0,00	170,00	0,00	0,00	0,00	0,00	
Incurso Formação e Consultoria Lda	505132320	Aquisição de serviços		Bens e serv. - Ajuste direto	20-09-2023	150,00	150,00	Imediato	20-09-2023	Ajuste Direto Simplificado			N	N	N			21-12-2023	150,00	0,00	0,00	0,00	0,00	150,00	0,00	0,00	0,00	0,00	
ANTÓNIO MANUEL DOS SANTOS MARIA, UNIPESSOAL, LDA	507539311	Empreitada de obras públicas	5351367	Empreitadas - Ajuste direto	09-08-2021	28 884,27	30 617,33	30 dias	02-09-2021	Ajuste Direto			N	N	N			29-11-2021	0,00	699,06	0,00	0,00	0,00	30 617,33	699,06	0,00	0,00	0,00	
BIOPACK EMBALAGENS ALIMENTARES, LDA.	502744251	Aquisição de bens		Bens e serv. - Ajuste direto	14-08-2023	360,00	442,80	Imediato	14-08-2023	Ajuste Direto Simplificado			N	N	N			04-10-2023	442,80	0,00	0,00	0,00	0,00	442,80	0,00	0,00	0,00	0,00	
MARTINS ALVES- Pantas Orn.Decorações, Jardins, Lda	505509237	Aquisição de bens		Bens e serv. - Ajuste direto	24-10-2023	1 043,16	1 217,82	Imediato	24-10-2023	Ajuste Direto Simplificado			N	N	N			23-11-2023	1 080,02	0,00	0,00	0,00	0,00	1 080,02	0,00	0,00	0,00	0,00	
GlobaLab - Ensaios Químicos e Microbiológicos S.A.	506920372	Aquisição de serviços		Bens e serv. - Ajuste direto	25-09-2023	4 992,00	6 140,16	Imediato	25-09-2023	Ajuste Direto Simplificado			N	N	N			07-12-2023	132,84	0,00	0,00	0,00	0,00	132,84	0,00	0,00	0,00	0,00	
Resort Roseiral Ativ. Turísticas e Hoteleiras Lda	506990613	Aquisição de serviços	6759260	Bens e serv. - Consulta Prévia	12-09-2023	14 800,00	16 872,00	2 dias	15-09-2023	Consulta Prévia			N	N	N			29-12-2023	16 872,00	0,00	0,00	0,00	0,00	16 872,00	0,00	0,00	0,00	0,00	
SPIRA - REVITALIZAÇÃO PATRIMONIAL, UNIPESSOAL, LDA	508174953	Aquisição de serviços		Bens e serv. - Ajuste direto	08-02-2023	260,16	320,00	Imediato	08-02-2023	Ajuste Direto Simplificado			N	N	N			20-04-2023	320,00	0,00	0,00	0,00	0,00	320,00	0,00	0,00	0,00	0,00	
AECI-ARQUITECTURA, CONSTRUÇÃO E EMPREENDIMENTOS IM	506294390	Empreitada de obras públicas	6088424	Empreitadas	27-12-2022	2 324 818,84	2 464 307,97	420 dias	21-02-2023	Concurso Público			N	N	N			04-04-2023	1 254 497,57	0,00	0,00	0,00	0,00	1 254 497,57	0,00	0,00	0,00	0,00	
AECI-ARQUITECTURA, CONSTRUÇÃO E EMPREENDIMENTOS IM	506294390	Empreitada de obras públicas	6419771	Empreitadas	29-05-2023	2 046 918,90	2 169 734,03	450 dias	29-05-2023	Concurso Público	32129/2023	19-07-2023	N	N	N			10-10-2023	646 481,05	0,00	0,00	0,00	0,00	646 481,05	0,00	0,00	0,00	0,00	
AECI-ARQUITECTURA, CONSTRUÇÃO E EMPREENDIMENTOS IM	506294390	Empreitada de obras públicas	6563353	Empreitadas	16-08-2023	625 670,20	663 210,41	175 dias	28-08-2023	Concurso Público			N	N	N			25-10-2023	588 464,31	0,00	100 041,93	0,00	0,00	588 464,31	0,00	100 041,93	0,00	0,00	
SEQUOIA VERDE - TRATAMENTO DE ÁRVORES UNIPESSOAL,	506360024	Aquisição de serviços		Bens e serv. - Ajuste direto	04-05-2023	4 950,00	5 247,00	Imediato	04-05-2023	Ajuste Direto Simplificado			N	N	N			25-07-2023	5 247,00	0,00	0,00	0,00	0,00	5 247,00	0,00	0,00	0,00	0,00	
SEQUOIA VERDE - TRATAMENTO DE ÁRVORES UNIPESSOAL,	506360024	Aquisição de serviços	6471364	Bens e Serviços	21-09-2023	157 277,00	393 450,71	731 dias	22-09-2023	Concurso Público			N	N	N			19-10-2023	54 270,40	0,00	0,00	0,00	0,00	54 270,40	0,00	0,00	0,00	0,00	
																			37 948 712,29	823 439,23	515 140,90	0,00	0,00	60 039 441,17	839 409,96	1 747 977,26	0,00	0,00	

Situação dos Contratos

Exercício: 2023

Valores em EUR

Entidade				Contrato						Procedimento de contratação	Visto do Tribunal de Contas		MECP Lei nº 30/2021	Contratos Adicionais	Contratos COVID-19	Comunicação ao Tribunal Contas		Data do primeiro pagamento	Pagamentos no período					Pagamentos acumulados					Observações
Designação	NIPC	Tipo	ID	Objeto	Data	Valor do Contrato	Preço contratual	Prazo Execução	Início da execução (física)		Número do Registo	Data	S/N	S/N	S/N	Nº de registo	Data		Trabalhos normais	Revisão de preços	Trabalhos / serviços / forneciment. complement.	Trabalhos de suprimento de erros e omissões	Outros trabalhos, incluindo os trabalhos a menos	Trabalhos normais	Revisão de preços	Trabalhos / serviços / forneciment. complement.	Trabalhos de suprimento de erros e omissões	Outros trabalhos, incluindo os trabalhos a menos	
MAFRIMOTOS, LDA.	506406113	Aquisição de serviços		Bens e serv. - Ajuste direto	31-07-2023	149,68	184,11	Imediato	31-07-2023	Ajuste Direto Simplificado			N	N	N			17-08-2023	184,11	0,00	0,00	0,00	0,00	184,11	0,00	0,00	0,00	0,00	
JMMD-Automat Estores e Caixilharia Unipessoal, Lda	517616009	Aquisição de serviços		Bens e serv. - Ajuste direto	23-08-2023	100,50	123,62	Imediato	23-08-2023	Ajuste Direto Simplificado			N	N	N			01-09-2023	123,62	0,00	0,00	0,00	0,00	123,62	0,00	0,00	0,00	0,00	
JMMD-Automat Estores e Caixilharia Unipessoal, Lda	517616009	Aquisição de serviços		Bens e serv. - Ajuste direto	07-09-2023	180,00	221,40	Imediato	07-09-2023	Ajuste Direto Simplificado			N	N	N			25-09-2023	221,40	0,00	0,00	0,00	0,00	221,40	0,00	0,00	0,00	0,00	
JMMD-Automat Estores e Caixilharia Unipessoal, Lda	517616009	Aquisição de serviços		Bens e serv. - Ajuste direto	11-09-2023	180,00	221,40	Imediato	11-09-2023	Ajuste Direto Simplificado			N	N	N			25-09-2023	221,40	0,00	0,00	0,00	0,00	221,40	0,00	0,00	0,00	0,00	
JMMD-Automat Estores e Caixilharia Unipessoal, Lda	517616009	Aquisição de serviços		Bens e serv. - Ajuste direto	21-08-2023	430,70	529,76	Imediato	21-08-2023	Ajuste Direto Simplificado			N	N	N			28-12-2023	529,76	0,00	0,00	0,00	0,00	529,76	0,00	0,00	0,00	0,00	
JMMD-Automat Estores e Caixilharia Unipessoal, Lda	517616009	Aquisição de serviços		Bens e serv. - Ajuste direto	20-07-2023	170,00	209,10	Imediato	20-07-2023	Ajuste Direto Simplificado			N	N	N			31-10-2023	209,10	0,00	0,00	0,00	0,00	209,10	0,00	0,00	0,00	0,00	
JMMD-Automat Estores e Caixilharia Unipessoal, Lda	517616009	Aquisição de serviços		Bens e serv. - Ajuste direto	10-08-2023	645,70	794,21	Imediato	10-08-2023	Ajuste Direto Simplificado			N	N	N			24-08-2023	794,21	0,00	0,00	0,00	0,00	794,21	0,00	0,00	0,00	0,00	
Incurso Formação e Consultoria Lda	505132320	Aquisição de serviços		Bens e serv. - Ajuste direto	23-05-2023	330,00	330,00	Imediato	23-05-2023	Ajuste Direto Simplificado			N	N	N			26-06-2023	330,00	0,00	0,00	0,00	0,00	330,00	0,00	0,00	0,00	0,00	
Incurso Formação e Consultoria Lda	505132320	Aquisição de serviços		Bens e serv. - Ajuste direto	30-05-2023	190,00	190,00	Imediato	30-05-2023	Ajuste Direto Simplificado			N	N	N			03-07-2023	190,00	0,00	0,00	0,00	0,00	190,00	0,00	0,00	0,00	0,00	
Incurso Formação e Consultoria Lda	505132320	Aquisição de serviços		Bens e serv. - Ajuste direto	28-04-2023	220,00	220,00	Imediato	28-04-2023	Ajuste Direto Simplificado			N	N	N			09-06-2023	220,00	0,00	0,00	0,00	0,00	220,00	0,00	0,00	0,00	0,00	
Incurso Formação e Consultoria Lda	505132320	Aquisição de serviços		Bens e serv. - Ajuste direto	07-12-2023	170,00	180,29	Imediato	07-12-2023	Ajuste Direto Simplificado			N	N	N			28-12-2023	170,00	0,00	0,00	0,00	0,00	170,00	0,00	0,00	0,00	0,00	
DROGARIA PINHEIRENSE - MATERIAIS DE CONSTRUÇÃO, LD	503223514	Aquisição de bens		Bens e serv. - Ajuste direto	28-09-2023	254,88	313,50	Imediato	28-09-2023	Ajuste Direto Simplificado			N	N	N			21-11-2023	313,50	0,00	0,00	0,00	0,00	313,50	0,00	0,00	0,00	0,00	
DROGARIA PINHEIRENSE - MATERIAIS DE CONSTRUÇÃO, LD	503223514	Aquisição de bens		Bens e serv. - Ajuste direto	30-06-2023	254,88	313,50	Imediato	30-06-2023	Ajuste Direto Simplificado			N	N	N			19-07-2023	313,50	0,00	0,00	0,00	0,00	313,50	0,00	0,00	0,00	0,00	
DPM - TRATAMENTO DE AGUAS E AR AMBIENTE, LDA	503322342	Aquisição de serviços	5153785	Bens e Serviços	30-04-2021	83 160,00	102 286,80	1095 dias	01-05-2021	Concurso Público			N	N	N			01-07-2021	36 936,90	0,00	0,00	0,00	0,00	88 080,30	0,00	0,00	0,00	0,00	
TAPADA NACIONAL DE MAFRA-COOPERATIVA DE INTERESSE	504295071	Aquisição de serviços		Bens e serv. - Ajuste direto	17-02-2023	900,00	1 107,00	Imediato	17-02-2023	Ajuste Direto Simplificado			N	N	N			30-03-2023	1 107,00	0,00	0,00	0,00	0,00	1 107,00	0,00	0,00	0,00	0,00	
HIGIEX-COMÉRCIO PRODUTOS DE HIGIENE E LIMPEZA LDA.	504743392	Aquisição de bens		Bens e serv. - Ajuste direto	17-04-2023	3 172,50	3 902,18	Imediato	17-04-2023	Ajuste Direto Simplificado			N	N	N			30-05-2023	3 902,18	0,00	0,00	0,00	0,00	3 902,18	0,00	0,00	0,00	0,00	
HIGIEX-COMÉRCIO PRODUTOS DE HIGIENE E LIMPEZA LDA.	504743392	Locação de bens		Bens e serv. - Ajuste direto	16-11-2023	1 099,63	1 352,54	Imediato	16-11-2023	Ajuste Direto Simplificado			N	N	N			27-12-2023	1 352,54	0,00	0,00	0,00	0,00	1 352,54	0,00	0,00	0,00	0,00	
LOUREVEDA UNIPESSOAL, LDA	509086330	Empreitada de obras públicas	5415563	Empreitadas - Consulta Prévia	16-09-2021	148 972,95	157 911,33	60 DIAS	28-09-2021	Consulta Prévia			N	N	N			07-12-2021	0,00	2 468,11	0,00	0,00	0,00	157 911,33	2 468,11	0,00	0,00	0,00	
PINTO & CRUZ - ENERGIA E SISTEMAS, S.A.	510134980	Aquisição de serviços	6302369	Bens e serv. - Consulta Prévia	10-03-2023	27 612,00	33 962,76	731 dias	13-03-2023	Consulta Prévia			N	N	N			10-05-2023	14 151,15	0,00	0,00	0,00	0,00	14 151,15	0,00	0,00	0,00	0,00	
MAFRIMOTOS, LDA.	506406113	Aquisição de serviços		Bens e serv. - Ajuste direto	25-10-2023	997,17	1 226,52	Imediato	25-10-2023	Ajuste Direto Simplificado			N	N	N			07-11-2023	1 226,52	0,00	0,00	0,00	0,00	1 226,52	0,00	0,00	0,00	0,00	
Hidromaster - Conservação de Superfícies Lda	506822044	Aquisição de bens		Bens e serv. - Ajuste direto	23-01-2023	200,00	246,00	Imediato	23-01-2023	Ajuste Direto Simplificado			N	N	N			28-02-2023	246,00	0,00	0,00	0,00	0,00	246,00	0,00	0,00	0,00	0,00	
Sacoplex - Comércio de Embalagens, Lda	506936716	Aquisição de bens		Bens e serv. - Ajuste direto	14-11-2023	704,20	866,17	Imediato	14-11-2023	Ajuste Direto Simplificado			N	N	N			28-12-2023	866,17	0,00	0,00	0,00	0,00	866,17	0,00	0,00	0,00	0,00	
GRUPO VENDAP, S.A.	508669685	Aquisição de serviços	6317893	Bens e serv. - Consulta Prévia	08-03-2023	63 100,00	77 613,00	458 dias	10-03-2023	Consulta Prévia			N	N	N			06-06-2023	64 640,10	0,00	0,00	0,00	0,00	64 640,10	0,00	0,00	0,00	0,00	
RODRIGO SANTOS LADEIRA	268023182	Aquisição de serviços		Bens e serv. - Ajuste direto	21-06-2023	190,00	190,00	Imediato	21-06-2023	Ajuste Direto Simplificado			N	N	N			22-06-2023	190,00	0,00	0,00	0,00	0,00	190,00	0,00	0,00	0,00	0,00	
ESPECIAL 1 - SEGURANÇA PRIVADA S.A.	508768870	Aquisição de serviços		Bens e serv. - Ajuste direto	26-04-2023	280,00	344,40	Imediato	26-04-2023	Ajuste Direto Simplificado			N	N	N			07-07-2023	344,40	0,00	0,00	0,00	0,00	344,40	0,00	0,00	0,00	0,00	
GERALSEG - SISTEMAS DE SEGURANÇA, UNIPESSOAL, LDA	510755828	Aquisição de serviços		Bens e serv. - Ajuste direto	21-03-2023	155,50	191,27	Imediato	21-03-2023	Ajuste Direto Simplificado			N	N	N			20-04-2023	191,27	0,00	0,00	0,00	0,00	191,27	0,00	0,00	0,00	0,00	
VILA GALÉ - SOCIEDADE DE EMPREENDIMENTOS TURISTICO	501697276	Aquisição de serviços		Bens e serv. - Ajuste direto	23-10-2023	643,35	740,00	Imediato	23-10-2023	Ajuste Direto Simplificado			N	N	N			07-11-2023	740,00	0,00	0,00	0,00	0,00	740,00	0,00	0,00	0,00	0,00	
COPREL-COMÉRCIO, DISTRIBUIÇÃO E SERVIÇOS ENERGÉTIC	500639531	Aquisição de bens		Bens e serv. - Ajuste direto	03-02-2023	330,00	405,90	Imediato	03-02-2023	Ajuste Direto Simplificado			N	N	N			07-03-2023	405,90	0,00	0,00	0,00	0,00	405,90	0,00	0,00	0,00	0,00	
																			38 078 833,02	825 907,34	515 140,90	0,00	0,00	60 378 616,63	841 878,07	1 747 977,26	0,00	0,00	

Situação dos Contratos

Exercício: 2023

Valores em EUR

Entidade		Contrato								Procedimento de contratação	Visto do Tribunal de Contas		MCCP Lei nº 30/2021	Contratos Adicionais	Contratos COVID-19	Comunicação ao Tribunal Contas		Data do primeiro pagamento	Pagamentos no período					Pagamentos acumulados					Observações
Designação	NIPC	Tipo	ID	Objeto	Data	Valor do Contrato	Preço contratual	Prazo Execução	Início da execução (física)		Número do Registo	Data	S/N	S/N	S/N	Nº de registo	Data		Trabalhos normais	Revisão de preços	Trabalhos / serviços / fornecimento. complement.	Trabalhos de suprimento de erros e omissões	Outros trabalhos, incluindo os trabalhos a menos	Trabalhos normais	Revisão de preços	Trabalhos / serviços / fornecimento. complement.	Trabalhos de suprimento de erros e omissões	Outros trabalhos, incluindo os trabalhos a menos	
Vai Querer Ter Lda	508762456	Aquisição de serviços		Bens e serv. - Ajuste direto	10-03-2023	195,04	239,90	Imediato	10-03-2023	Ajuste Direto Simplificado			N	N	N			26-04-2023	239,90	0,00	0,00	0,00	0,00	239,90	0,00	0,00	0,00	0,00	
SUBUMERITO, PROJECTOS E CONSULTADORIA, LDA.	508629080	Aquisição de serviços	6675292	Bens e serv. - Consulta Prévia	24-10-2023	34 500,00	42 435,00	30 dias	25-10-2023	Consulta Prévia			N	N	N			29-12-2023	40 313,25	0,00	0,00	0,00	0,00	40 313,25	0,00	0,00	0,00	0,00	
C. MIRANDA-SOC.DE EQUIPAMENTOS ESCOLARES LDA.	500325030	Aquisição de bens		Bens e serv. - Ajuste direto	21-03-2023	197,14	242,48	Imediato	21-03-2023	Ajuste Direto Simplificado			N	N	N			14-06-2023	242,48	0,00	0,00	0,00	0,00	242,48	0,00	0,00	0,00	0,00	
SCHIU - ENGENHARIA DE VIBRAÇÃO RUIDO, UNIP. LDA	507257820	Aquisição de serviços		Bens e serv. - Consulta Prévia	23-08-2019	39 000,00	47 970,00	790 dias	23-08-2019	Consulta Prévia			N	N	N			02-10-2019	4 797,00	0,00	0,00	0,00	0,00	4 797,00	0,00	0,00	0,00	0,00	
SOPTECH - Equipamentos e Ambiente, Lda	508598869	Aquisição de serviços		Bens e serv. - Ajuste direto	08-08-2023	584,00	718,32	Imediato	08-08-2023	Ajuste Direto Simplificado			N	N	N			29-08-2023	718,32	0,00	0,00	0,00	0,00	718,32	0,00	0,00	0,00	0,00	
TOPGIM, MATERIAL DESPORTIVO E LAZER, LDA.	503998915	Aquisição de bens		Bens e serv. - Ajuste direto	05-09-2023	23,20	28,54	Imediato	05-09-2023	Ajuste Direto Simplificado			N	N	N			26-10-2023	28,54	0,00	0,00	0,00	0,00	28,54	0,00	0,00	0,00	0,00	
Castelão Actividades Hoteleiras, Lda.	501295747	Aquisição de serviços		Bens e serv. - Ajuste direto	25-01-2023	195,46	207,03	Imediato	25-01-2023	Ajuste Direto Simplificado			N	N	N			08-02-2023	207,03	0,00	0,00	0,00	0,00	207,03	0,00	0,00	0,00	0,00	
Castelão Actividades Hoteleiras, Lda.	501295747	Aquisição de serviços		Bens e serv. - Ajuste direto	13-10-2023	1 770,10	1 873,40	Imediato	13-10-2023	Ajuste Direto Simplificado			N	N	N			02-11-2023	1 873,40	0,00	0,00	0,00	0,00	1 873,40	0,00	0,00	0,00	0,00	
Florgénese Prod.Serv. Agricultura e Florestas, Lda	509016316	Aquisição de serviços		Bens e serv. - Ajuste direto	15-09-2023	2 660,00	3 271,80	Imediato	15-09-2023	Ajuste Direto Simplificado			N	N	N			28-12-2023	2 853,60	0,00	0,00	0,00	0,00	2 853,60	0,00	0,00	0,00	0,00	
DROGARIA PINHEIRENSE - MATERIAIS DE CONSTRUÇÃO, LD	503223514	Aquisição de bens		Bens e serv. - Ajuste direto	28-02-2023	246,24	302,88	Imediato	28-02-2023	Ajuste Direto Simplificado			N	N	N			28-03-2023	302,88	0,00	0,00	0,00	0,00	302,88	0,00	0,00	0,00	0,00	
ARLINDO PESCA, LDA.	500882266	Aquisição de bens		Bens e serv. - Ajuste direto	24-01-2023	497,87	612,38	Imediato	24-01-2023	Ajuste Direto Simplificado			N	N	N			20-02-2023	612,38	0,00	0,00	0,00	0,00	612,38	0,00	0,00	0,00	0,00	
PNEUS GAMA 2 - COMÉRCIO DE PNEUS LDA.	501375147	Aquisição de serviços		Bens e serv. - Ajuste direto	13-09-2023	2 225,26	2 737,07	Imediato	13-09-2023	Ajuste Direto Simplificado			N	N	N			06-10-2023	2 737,07	0,00	0,00	0,00	0,00	2 737,07	0,00	0,00	0,00	0,00	
SPDAD SOC. PORTUGUESA DE DISTRIBUIÇÃO DE ARTIGOS D	503074586	Aquisição de bens		Bens e serv. - Ajuste direto	19-05-2023	126,83	156,00	Imediato	19-05-2023	Ajuste Direto Simplificado			N	N	N			28-07-2023	156,00	0,00	0,00	0,00	0,00	156,00	0,00	0,00	0,00	0,00	
CLAUDIA CRISTINA ROSAS BINGRE DO AMARAL	205043879	Aquisição de serviços	6687955	Bens e serv. - Consulta Prévia	06-09-2023	16 800,00	20 664,00	11 meses	06-09-2023	Consulta Prévia			N	N	N			22-09-2023	6 076,24	0,00	0,00	0,00	0,00	6 076,24	0,00	0,00	0,00	0,00	
DROGARIA PINHEIRENSE - MATERIAIS DE CONSTRUÇÃO, LD	503223514	Aquisição de bens		Bens e serv. - Ajuste direto	25-10-2023	254,88	313,50	Imediato	25-10-2023	Ajuste Direto Simplificado			N	N	N			21-11-2023	313,50	0,00	0,00	0,00	0,00	313,50	0,00	0,00	0,00	0,00	
DROGARIA PINHEIRENSE - MATERIAIS DE CONSTRUÇÃO, LD	503223514	Aquisição de bens		Bens e serv. - Ajuste direto	10-04-2023	583,85	718,14	Imediato	10-04-2023	Ajuste Direto Simplificado			N	N	N			05-05-2023	718,14	0,00	0,00	0,00	0,00	718,14	0,00	0,00	0,00	0,00	
UTS - VIAGENS E SERVIÇOS, S.A.	504133799	Aquisição de serviços		Bens e serv. - Ajuste direto	23-03-2023	1 525,00	1 616,50	Imediato	23-03-2023	Ajuste Direto Simplificado			N	N	N			21-04-2023	1 616,50	0,00	0,00	0,00	0,00	1 616,50	0,00	0,00	0,00	0,00	
LeA - Agência de Viagens e Turismo, Lda	503223719	Aquisição de serviços		Bens e serv. - Ajuste direto	29-12-2022	1 791,00	1 791,00	Imediato	29-12-2022	Ajuste Direto Simplificado			N	N	N			08-02-2023	1 791,00	0,00	0,00	0,00	0,00	1 791,00	0,00	0,00	0,00	0,00	
TERESA MARIA PEREIRA DA COSTA	157738019	Aquisição de serviços		Bens e serv. - Ajuste direto	24-01-2023	598,00	735,54	Imediato	24-01-2023	Ajuste Direto Simplificado			N	N	N			17-02-2023	735,54	0,00	0,00	0,00	0,00	735,54	0,00	0,00	0,00	0,00	
SODIMALVEIRA - SUPERMERCADOS,LDA	507776283	Aquisição de bens		Bens e serv. - Ajuste direto	18-08-2023	792,41	974,66	Imediato	18-08-2023	Ajuste Direto Simplificado			N	N	N			24-08-2023	974,66	0,00	0,00	0,00	0,00	974,66	0,00	0,00	0,00	0,00	
SODIMALVEIRA - SUPERMERCADOS,LDA	507776283	Aquisição de bens		Bens e serv. - Ajuste direto	11-05-2023	678,18	834,16	Imediato	11-05-2023	Ajuste Direto Simplificado			N	N	N			30-05-2023	834,16	0,00	0,00	0,00	0,00	834,16	0,00	0,00	0,00	0,00	
TÂNIA SOFIA DOS SANTOS TEIXEIRA	218534930	Aquisição de serviços	6088141	Bens e serv. - Ajuste direto	08-09-2022	4 874,49	5 995,62	11 meses	01-09-2022	Ajuste Direto			N	N	N			07-10-2022	2 987,00	0,00	0,00	0,00	0,00	5 010,87	0,00	0,00	0,00	0,00	
ELECTRO CMIO REPARAÇ. E MONTAG. ELECT. AUTO LDA	505505711	Aquisição de serviços		Bens e serv. - Ajuste direto	09-11-2023	67,74	83,32	Imediato	09-11-2023	Ajuste Direto Simplificado			N	N	N			11-12-2023	83,32	0,00	0,00	0,00	0,00	83,32	0,00	0,00	0,00	0,00	
SPDAD SOC. PORTUGUESA DE DISTRIBUIÇÃO DE ARTIGOS D	503074586	Aquisição de bens		Bens e serv. - Ajuste direto	30-03-2023	365,85	450,00	Imediato	30-03-2023	Ajuste Direto Simplificado			N	N	N			10-04-2023	450,00	0,00	0,00	0,00	0,00	450,00	0,00	0,00	0,00	0,00	
Incurso Formação e Consultoria Lda	505132320	Aquisição de serviços		Bens e serv. - Ajuste direto	24-05-2023	190,00	190,00	Imediato	24-05-2023	Ajuste Direto Simplificado			N	N	N			28-07-2023	190,00	0,00	0,00	0,00	0,00	190,00	0,00	0,00	0,00	0,00	
DROGARIA PINHEIRENSE - MATERIAIS DE CONSTRUÇÃO, LD	503223514	Aquisição de bens		Bens e serv. - Ajuste direto	23-01-2023	1 793,80	2 206,37	Imediato	23-01-2023	Ajuste Direto Simplificado			N	N	N			01-03-2023	2 206,37	0,00	0,00	0,00	0,00	2 206,37	0,00	0,00	0,00	0,00	
DROGARIA PINHEIRENSE - MATERIAIS DE CONSTRUÇÃO, LD	503223514	Aquisição de bens		Bens e serv. - Ajuste direto	30-03-2023	102,00	125,46	Imediato	30-03-2023	Ajuste Direto Simplificado			N	N	N			26-04-2023	125,46	0,00	0,00	0,00	0,00	125,46	0,00	0,00	0,00	0,00	
DROGARIA PINHEIRENSE - MATERIAIS DE CONSTRUÇÃO, LD	503223514	Aquisição de bens		Bens e serv. - Ajuste direto	18-08-2021	118,67	145,96	Imediato	18-08-2021	Ajuste Direto Simplificado			N	N	N			02-11-2023	145,96	0,00	0,00	0,00	0,00	145,96	0,00	0,00	0,00	0,00	
																			38 153 162,72	825 907,34	515 140,90	0,00	0,00	60 454 970,20	841 878,07	1 747 977,26	0,00	0,00	

Cópia licenciada a MUNICÍPIO DE MAFRA

© PRIMAVERA BSS

Situação dos Contratos

Exercício: 2023

Valores em EUR

Entidade		Contrato									Visto do Tribunal de Contas		MCP Lei nº 30/2021	Contratos Adicionais	Contratos COVID-19	Comunicação ao Tribunal Contas		Data do primeiro pagamento	Pagamentos no período					Pagamentos acumulados					Observações
Designação	NIPC	Tipo	ID	Objeto	Data	Valor do Contrato	Preço contratual	Prazo Execução	Início da execução (física)	Procedimento de contratação	Número do Registo	Data	S/N	S/N	S/N	Nº de registo	Data		Trabalhos normais	Revisão de preços	Trabalhos / serviços / forneciment. complement.	Trabalhos de suprimento de erros e omissões	Outros trabalhos, incluindo os trabalhos a menos	Trabalhos normais	Revisão de preços	Trabalhos / serviços / forneciment. complement.	Trabalhos de suprimento de erros e omissões	Outros trabalhos, incluindo os trabalhos a menos	
DROGARIA PINHEIRENSE - MATERIAIS DE CONSTRUÇÃO, LD	503223514	Aquisição de bens		Bens e serv. - Ajuste direto	13-03-2023	270,00	332,10	Imediato	13-03-2023	Ajuste Direto Simplificado			N	N	N			28-03-2023	332,10	0,00	0,00	0,00	0,00	332,10	0,00	0,00	0,00	0,00	
DIRECÇÃO GERAL DO PATRIMÓNIO CULTURAL	600084914	Aquisição de serviços		Critérios materiais	26-05-2023	750,00	750,00	Imediato	26-05-2023	Ajuste Direto Simplificado			N	N	N			01-06-2023	750,00	0,00	0,00	0,00	0,00	750,00	0,00	0,00	0,00	0,00	
SMALL VENTURES INVESTMENTS - CONSULTORIA DE GESTÃ	506272931	Aquisição de serviços	6410405	Bens e Serviços	20-05-2023	182 520,16	224 499,80	731 dias	22-05-2023	Concurso Público			N	N	N			27-06-2023	74 833,20	0,00	0,00	0,00	0,00	74 833,20	0,00	0,00	0,00	0,00	
eIC Formação, Lda	509203817	Aquisição de serviços		Bens e serv. - Ajuste direto	30-11-2023	280,00	344,40	Imediato	30-11-2023	Ajuste Direto Simplificado			N	N	N			27-12-2023	344,40	0,00	0,00	0,00	0,00	344,40	0,00	0,00	0,00	0,00	
COPREL-COMÉRCIO, DISTRIBUIÇÃO E SERVIÇOS ENERGÉTIC	500639531	Aquisição de bens	5794851	Bens e serv. - Ajuste direto	21-02-2022	6 771,80	8 329,31	313 dias	11-02-2022	Ajuste Direto			N	N	N			09-03-2022	2 039,84	0,00	0,00	0,00	0,00	5 850,07	0,00	0,00	0,00	0,00	
JMMD-Automat Estores e Caixilharia Unipessoal, Lda	517616009	Aquisição de serviços		Bens e serv. - Ajuste direto	21-08-2023	135,00	166,05	Imediato	21-08-2023	Ajuste Direto Simplificado			N	N	N			01-09-2023	166,05	0,00	0,00	0,00	0,00	166,05	0,00	0,00	0,00	0,00	
Castelão Actividades Hoteleiras, Lda.	501295747	Aquisição de serviços		Bens e serv. - Ajuste direto	16-05-2023	687,41	727,60	Imediato	16-05-2023	Ajuste Direto Simplificado			N	N	N			30-05-2023	727,60	0,00	0,00	0,00	0,00	727,60	0,00	0,00	0,00	0,00	
SABUGOTUR SOCIEDADE TAXIS TURISMO UNIPESSOAL, LDA	505522136	Aquisição de serviços		Bens e serv. - Ajuste direto	03-10-2023	4 995,00	5 294,70	Imediato	03-10-2023	Ajuste Direto Simplificado			N	N	N			17-11-2023	1 331,36	0,00	0,00	0,00	0,00	1 331,36	0,00	0,00	0,00	0,00	
SABUGOTUR SOCIEDADE TAXIS TURISMO UNIPESSOAL, LDA	505522136	Aquisição de serviços	5290176	Bens e Serviços	10-08-2021	75 295,80	79 813,55	1095 dias	11-08-2021	Concurso Público Comunitário	39255/2021	26-10-2021	N	N	N			30-11-2021	23 777,85	0,00	0,00	0,00	0,00	55 761,88	0,00	0,00	0,00	0,00	
HELP IMAGES-ASSOC.DE PROMOÇÃO E APOIO SOLID.SOCIAL	508481295	Aquisição de serviços	6721011	Bens e serv. - Ajuste direto	26-09-2023	5 238,00	5 238,00	72 dias	04-10-2023	Ajuste Direto			N	N	N			18-12-2023	970,00	0,00	0,00	0,00	0,00	970,00	0,00	0,00	0,00	0,00	
KEEP SOLUTIONS, LDA.	508496870	Aquisição de serviços	6500344	Bens e serv. - Ajuste direto	26-06-2023	13 820,00	16 998,60	3 anos	07-06-2023	Ajuste Direto			N	N	N			14-07-2023	5 666,20	0,00	0,00	0,00	0,00	5 666,20	0,00	0,00	0,00	0,00	
SUMA - SERVIÇOS URBANOS E MEIO AMBIENTE, SA	503210560	Aquisição de serviços	6462140	Bens e Serviços	21-06-2023	137 003,00	168 513,69	154 dias	21-06-2023	Concurso Público			N	N	N			17-07-2023	168 513,69	0,00	0,00	0,00	0,00	168 513,69	0,00	0,00	0,00	0,00	
JPM & Abreu, Lda	503265560	Aquisição de serviços		Bens e serv. - Ajuste direto	30-06-2023	3 268,00	4 019,64	Imediato	30-06-2023	Ajuste Direto Simplificado			N	N	N			15-11-2023	4 019,64	0,00	0,00	0,00	0,00	4 019,64	0,00	0,00	0,00	0,00	
TÂNIA SOFIA DOS SANTOS TEIXEIRA	218534930	Aquisição de serviços	6691122	Bens e serv. - Ajuste direto	04-09-2023	5 040,00	6 199,20	11 meses	01-09-2023	Ajuste Direto			N	N	N			22-09-2023	1 689,54	0,00	0,00	0,00	0,00	1 689,54	0,00	0,00	0,00	0,00	
C. MIRANDA-SOC.DE EQUIPAMENTOS ESCOLARES LDA.	500325030	Aquisição de bens		Bens e serv. - Ajuste direto	30-11-2023	134,00	164,82	Imediato	30-11-2023	Ajuste Direto Simplificado			N	N	N			27-12-2023	164,82	0,00	0,00	0,00	0,00	164,82	0,00	0,00	0,00	0,00	
ARLINDO PESCA, LDA.	500882266	Aquisição de bens		Bens e serv. - Ajuste direto	14-02-2023	1 045,05	1 285,41	Imediato	14-02-2023	Ajuste Direto Simplificado			N	N	N			07-03-2023	1 285,41	0,00	0,00	0,00	0,00	1 285,41	0,00	0,00	0,00	0,00	
SABINO & BARBOSA RIBEIRO, LDA.	501485538	Aquisição de bens	6370845	Bens e serv. - Ajuste direto	09-02-2023	9 450,00	11 623,50	306 dias	02-03-2023	Ajuste Direto			N	N	N			23-03-2023	7 469,46	0,00	0,00	0,00	0,00	7 469,46	0,00	0,00	0,00	0,00	
SÉRGIO MANUEL FERREIRA SIMÕES INÁCIO	207251630	Aquisição de bens		Bens e serv. - Ajuste direto	31-05-2023	92,50	113,78	Imediato	31-05-2023	Ajuste Direto Simplificado			N	N	N			26-06-2023	113,78	0,00	0,00	0,00	0,00	113,78	0,00	0,00	0,00	0,00	
DRAGER PORTUGAL, LDA	508771323	Aquisição de serviços		Bens e serv. - Ajuste direto	21-03-2023	1 584,26	1 948,64	Imediato	21-03-2023	Ajuste Direto Simplificado			N	N	N			27-04-2023	1 948,64	0,00	0,00	0,00	0,00	1 948,64	0,00	0,00	0,00	0,00	
ESPECIAL 1 - SEGURANÇA PRIVADA S.A.	508768870	Aquisição de serviços	6621929	Bens e serv. - Ajuste direto	20-07-2023	15 000,00	18 450,00	7 dias	31-07-2023	Ajuste Direto			N	N	N			04-10-2023	18 036,72	0,00	0,00	0,00	0,00	18 036,72	0,00	0,00	0,00	0,00	
DROGARIA PINHEIRENSE - MATERIAIS DE CONSTRUÇÃO, LD	503223514	Aquisição de bens		Bens e serv. - Ajuste direto	25-10-2023	113,00	138,99	Imediato	25-10-2023	Ajuste Direto Simplificado			N	N	N			21-11-2023	138,99	0,00	0,00	0,00	0,00	138,99	0,00	0,00	0,00	0,00	
ARCUS-Cooperativa do Património Cultural CRL	517539896	Aquisição de serviços		Bens e serv. - Ajuste direto	17-07-2023	600,00	738,00	Imediato	17-07-2023	Ajuste Direto Simplificado			N	N	N			03-08-2023	738,00	0,00	0,00	0,00	0,00	738,00	0,00	0,00	0,00	0,00	
																			38 468 220,01	825 907,34	515 140,90	0,00	0,00	60 805 821,75	841 878,07	1 747 977,26	0,00	0,00	

ÓRGÃO EXECUTIVO

Em 12 de Abril de 24

ÓRGÃO DELIBERATIVO

Em 29 de Abril de 2024

Adjudicação por Tipo de Procedimento

Valores em EUR

Tipo de Procedimento	Tipo de Contrato	N.º Contratos	Valor
Ajuste direto simplificado	Empreitadas - Ajuste direto	3	7 302,40
	Bens e serv. - Ajuste direto	1 243	1 118 313,93
	Bens e serv. - Ajuste direto	14	11 021,46
	Bens e serv. - Ajuste direto	893	713 367,01
	Critérios materiais	137	132 810,84
	Critérios materiais	5	6 413,00
	Bens e serv. - Ajuste direto	1	86,50
Ajuste direto	Empreitadas - Ajuste direto	8	205 393,11
	Bens e serv. - Ajuste direto	116	1 234 702,54
	Bens e serv. - Ajuste direto	9	125 528,68
	Bens e serv. - Ajuste direto	41	456 866,87
	Critérios materiais	40	1 672 611,78
	Critérios materiais	3	198 482,68
Concurso público	Empreitadas	14	18 524 135,08
	Bens e Serviços	9	1 107 221,77
	Bens e Serviços	1	100 725,00
	Bens e Serviços	11	819 485,74
Consulta ao abrigo de acordo quadro	Acordo Quadro	1	645 251,56
	Acordo Quadro	1	821 803,94
Excluído do âmbito de aplicação	Bens e Serviços	3	7 750,26
	Bens e Serviços	1	295 570,97
Excluído da parte II do CCP	Empreitadas	6	6 709 550,59
	Bens e Serviços	71	1 084 606,25
	Critérios materiais	4	1 008,00
Consulta Prévia	Empreitadas - Consulta Prévia	29	3 523 647,36
	Bens e serv. - Consulta Prévia	80	2 922 595,49
	Bens e serv. - Consulta Prévia	3	99 585,00
	Bens e serv. - Consulta Prévia	19	613 610,65
Ajuste direto (Bolsa de Tarefeiros)	Bens e serv. - Ajuste direto	203	64 828,39
Ajuste direto simplificado (Empreitada)	Empreitadas - Ajuste direto	2	14 348,74
Ajuste Direto (combustíveis florestais)	Não aplicável	1	86 360,68
Concurso Público Comunitário	Bens e Serviços	1	919 973,85
	Bens e Serviços	3	150 576,00
Consulta Prévia Simplificada (medidas especiais)	Bens e Serviços	5	740 280,00
		2 981,00	45 135 816,12

Adjudicação por Tipo de Procedimento

Valores em EUR

Tipo de contrato	Adjudicações por tipo de procedimento						Total	
	Concurso público		Ajuste direto		Outros			
	Número de Contratos	Preço Contratual	Número de Contratos	Preço Contratual	Número de Contratos	Preço Contratual	Número de Contratos	Valor
Empreitada de Obras Públicas	14	€18 524 135,08	40	€3 736 342,87	8	€6 723 899,33	62	€28 984 377,28
Aquisição de serviços	9	€1 107 221,77	1 617	€7 081 121,08	289	€3 550 058,99	1 915	€11 738 401,84
Aquisição de bens móveis	11	€819 485,74	961	€1 988 740,21	5	€1 267 950,91	977	€4 076 176,86
Locação de bens móveis	1	€100 725,00	26	€236 135,14	0	€0,00	27	€336 860,14

ÓRGÃO EXECUTIVO

Em 12 de Abril de 24

ÓRGÃO DELIBERATIVO

Em 29 de Abril de 2024

Transferências/Subsídios - Concedidos

Valores em EUR

Tipo de despesa	Disposições Legais	Finalidade	Entidade beneficiária	Despesas orçamentadas	Despesas autorizadas	Despesas pagas	Despesas autorizadas e não pagas	Devolução de transferências/ subsídios ocorrida no exercício	Observações
	[1]	[2]	[3]	[4]	[5]	[6]	[7] = [5] - [6]	[8]	[9]
D4	Adesão do Municipio de Mafra à APDA	Jóia de adesão do Municipio e quota de 2020.	ASSOCIAÇÃO PORT. DISTR. E DRENAGEM DE ÁGUAS (APDA)	600,00	600,00	0,00	600,00	0,00	
D4	al.e) do n.º 2 art.º 23.º e als. t) e u) do n.º 1 art.º 33º, todas do Anexo I da Lei 75/2013, de 12/09	COMPARTICIPAÇÃO FINANCEIRA AO ABRIGO DO ACORDO DE COLABORAÇÃO NO ÂMBITO DA "ROTA MEMORIAL DO CONVENTO"	FUNDAÇÃO JOSÉ SARAMAGO	15 000,00	15 000,00	15 000,00	0,00	0,00	
D4	alínea a) do n.º 3 do art.º 68.º da Lei 73/2013, de 03/09	COMPARTICIPAÇÃO FINANCEIRA PARA DESPESAS DE FUNCIONAMENTO	AMTRES-ASSOC MUNICIPIOS DE CASCAIS, MAFRA, OEIRAS	540,88	540,88	540,88	0,00	0,00	
D4	alínea a) do n.º 3 do art.º 68.º da Lei 73/2013, de 03/09	QUOTA 2023	A2S - ASSOCIAÇÃO PARA O DESENVOLVIMENTO SUSTENTÁVE	5 000,00	5 000,00	5 000,00	0,00	0,00	
D4	alínea a) do n.º 3 do art.º 68.º da Lei 73/2013, de 03/09	QUOTA REFERENTE A 2023	AMIUC - ASSOC.MUNICÍPIOS COM INF.URB.CONCECIONADAS	4 326,15	4 326,15	4 326,15	0,00	0,00	
D4	alínea a) do n.º 3 do art.º 68.º da Lei 73/2013, de 03/09	QUOTIZAÇÃO REFERENTE AO ANO DE 2022	AMEGA-ASSOCIAÇÃO MUNICIPIOS PARA ESTUDO E GESTÃO D	1 849,64	1 849,64	1 849,64	0,00	0,00	
D4	alínea a) do n.º 3 do art.º 68.º da Lei 73/2013, de 03/09	QUOTIZAÇÃO REFERENTE AO ANO DE 2023	ASSOCIAÇÃO NACIONAL MUNICIPIOS PORTUGUESES	6 712,52	6 712,52	6 712,52	0,00	0,00	
D4	alínea ccc) do n.º 1 do art.º 33.º do Anexo I da Lei 75/2013, de 12/09.	ACORDO RELATIVO AO FINANCIAMENTO DAS COMPETÊNCIAS PROPRIAS E DELEGADAS DE AUTORTIDADE DE TRANSPORTES DA ÁREA METROPOLITANA DE LISBOA	AREA METROPOLITANA DE LISBOA	1 533 757,00	1 533 757,00	1 533 700,00	57,00	0,00	
D4	Alínea g) do nº 1 do artº 25º Anexo I da Lei 75/2013, de 12/09	APOIO FINANCEIRO PARA INCENTIVO À FIXAÇÃO DE MÉDICOS	ADRIANA CELINA FERREIRA COELHO	4 000,00	4 000,00	3 200,00	800,00	0,00	
D4	Alínea g) do nº 1 do artº 25º Anexo I da Lei 75/2013, de 12/09	APOIO FINANCEIRO PARA INCENTIVO À FIXAÇÃO DE MÉDICOS	ANA PATRICIA MATIAS CABAÇA	3 604,00	3 604,00	3 604,00	0,00	0,00	
D4	Alínea j) do nº2 do artº 23º Anexo I da Lei 75/2013, de 12/09	Comparticipação Financeira no âmbito do protocolo para a criação de equipa de intervenção permanente	ASS.HUM.BOMBEIROS VOLUNTARIOS VILA ERICEIRA	8 605,99	4 554,92	4 554,92	0,00	0,00	
D4	Alínea j) do nº2 do artº 23º Anexo I da Lei 75/2013, de 12/09	Comparticipação no âmbito do protocolo para criação da equipa de intervenção permanente	ASS.HUM.BOMBEIROS VOLUNTARIOS VILA ERICEIRA	41 887,67	41 395,34	39 224,60	2 170,74	0,00	
D4	Alínea j) do nº2 do artº 23º Anexo I da Lei 75/2013, de 12/09	Comparticipação no âmbito do protocolo para criação da equipa de intervenção permanente	ASSOCIAÇÃO HUM. BOMBEIROS VOLUNTÁRIOS DA MALVEIRA	41 413,80	41 413,80	39 320,87	2 092,93	0,00	
D4	Alínea j) do nº2 do artº 23º Anexo I da Lei 75/2013, de 12/09	Comparticipação no âmbito do protocolo para criação da equipa de intervenção permanente	CORPO SALVAÇÃO PÚBLICA-BOMBEIROS VOLUNTÁRIOS MAFRA	2 258,16	2 258,16	0,00	2 258,16	0,00	
D4	Alínea j) do nº2 do artº 23º Anexo I da Lei 75/2013, de 12/09	Comparticipação no âmbito do protocolo para criação da equipa de intervenção permanente.	CORPO SALVAÇÃO PÚBLICA-BOMBEIROS VOLUNTÁRIOS MAFRA	39 148,24	39 148,24	35 406,14	3 742,10	0,00	
D4	alínea m) do n.º 2 e da alínea b) do n.º 4, ambas do artigo 64.º, da Lei n.º 169/99 de 18 se setembro alterada e republicada pela Lei n.º 5-A/2002 de 18 de Setembro	PAGAMENTO DA QUOTA REFERENTE AO ANO DE 2023 - WORLD SURF CITIES	MUNICÍPIO DE VIANA DO CASTELO	1 000,00	1 000,00	1 000,00	0,00	0,00	
D4	Alínea u) do n.º 1 do artigo 33.º do Anexo I à Lei 75/2013, de 12/09	APOIO MUNICIPAL - PROTECÇÃO CIVIL E LUTA CONTRA INCÊNDIOS	ASSOCIAÇÃO HUM. BOMBEIROS VOLUNTÁRIOS DA MALVEIRA	50 000,00	50 000,00	50 000,00	0,00	0,00	
D4	Alínea u) do n.º 1 do artigo 33.º do Anexo I à Lei 75/2013, de 12/09	APOIO MUNICIPAL À ASSOCIAÇÃO - PROTECÇÃO CIVIL E LUTA CONTRA INCÊNDIOS	ASS.HUM.BOMBEIROS VOLUNTARIOS VILA ERICEIRA	50 000,00	50 000,00	50 000,00	0,00	0,00	
D4	Alínea u) do n.º 1 do artigo 33.º do Anexo I à Lei 75/2013, de 12/09	Apoio municipal à Proteção Civil e luta contra incêndios	CORPO SALVAÇÃO PÚBLICA-BOMBEIROS VOLUNTÁRIOS MAFRA	50 000,00	50 000,00	50 000,00	0,00	0,00	
D4	Alínea u) do n.º 1 do artigo 33.º do Anexo I à Lei 75/2013, de 12/09	Apoio municipal à Proteção Civil e luta contra incêndios e apoio ao serviço ambulatório-Protocolo renovável por iguais períodos-Ainda em vigor	ASSOCIAÇÃO DE SOCORROS DA FREGUESIA DA ENCARNAÇÃO	30 000,00	30 000,00	30 000,00	0,00	0,00	
D4	Alínea u) do n.º 1 do artigo 33.º do Anexo I à Lei 75/2013, de 12/09	Comparticipação financeira com vista a manter a sustentabilidade da estrutura de comando operacional municipal	AGRUP. ASSOCIAÇÕES HUMANITARIAS DO CONCELHO MAFRA	52 500,00	52 500,00	52 500,00	0,00	0,00	
D4	Alínea u) do n.º 1 do artigo 33.º do Anexo I à Lei 75/2013, de 12/09	PROTOCOLO DE COLABORAÇÃO - EMERGÊNCIA E SOCORRO À POPULAÇÃO	AGRUP. ASSOCIAÇÕES HUMANITARIAS DO CONCELHO MAFRA	120 000,00	120 000,00	120 000,00	0,00	0,00	
D4	Alínea u) do nº 1 do artº 33º Anexo I à Lei 75/2013, de 12/09	APOIO FINANCEIRO À LMCB ASSOCIAÇÃO DESPORTIVA - "LINCES DE MAFRA" PARA AQUISIÇÃO DE T-SHIRTS	LMCB - ASSOCIAÇÃO DESPORTIVA	735,00	735,00	735,00	0,00	0,00	
D4	Alínea u) do nº 1 do artº 33º Anexo I à Lei 75/2013, de 12/09	COMPARTICIPAÇÃO FINACEIRA PARA APOIAR NAS DESPESAS INERENTES À MANTUTENÇÃO DA BIBLIOTECA	FÁBRICA IGREJA PAROQ. N.ª SENHORA DA ENCARNAÇÃO	1 800,00	1 800,00	1 800,00	0,00	0,00	

Transferências/Subsídios - Concedidos

Valores em EUR

Tipo de despesa	Disposições Legais	Finalidade	Entidade beneficiária	Despesas orçamentadas	Despesas autorizadas	Despesas pagas	Despesas autorizadas e não pagas	Devolução de transferências/ subsídios ocorrida no exercício	Observações
	[1]	[2]	[3]	[4]	[5]	[6]	[7] = [5] - [6]	[8]	[9]
D4	Alínea u) do nº 1 do artº 33º Anexo I à Lei 75/2013, de 12/09	COMPARTICIPAÇÃO FINANCEIRA COM VISTA A APOIAR A REALIZAÇÃO DA XXXII EDIÇÃO DA FEXPOMALVEIRA	ASSOCIAÇÃO FEXPOMALVEIRA	10 000,00	10 000,00	10 000,00	0,00	0,00	
D4	Alínea u) do nº 1 do artº 33º Anexo I à Lei 75/2013, de 12/09	Comparticipação Financeira com vista a apoiar as despesas inerentes à reabertura de atividade.	MAFRA RECREIO CLUBE	1 500,00	1 500,00	1 500,00	0,00	0,00	
D4	Alínea u) do nº 1 do artº 33º Anexo I à Lei 75/2013, de 12/09	COMPARTICIPAÇÃO FINANCEIRA NO ÂMBITO DO APOIO AO ASSOCIATIVISMO CULTURAL 2023	ACMM - ACADEMIA MUSICAL DO MILHARADO - ASSOCIAÇÃO	40 750,00	500,00	500,00	0,00	0,00	
D4	Alínea u) do nº 1 do artº 33º Anexo I à Lei 75/2013, de 12/09	COMPARTICIPAÇÃO FINANCEIRA NO ÂMBITO DO APOIO AO ASSOCIATIVISMO CULTURAL 2023	AFCE - ASSOCIAÇÃO FILARMÓNICA CULTURAL ERICEIRA	40 750,00	2 500,00	2 500,00	0,00	0,00	
D4	Alínea u) do nº 1 do artº 33º Anexo I à Lei 75/2013, de 12/09	COMPARTICIPAÇÃO FINANCEIRA NO ÂMBITO DO APOIO AO ASSOCIATIVISMO CULTURAL 2023	ARFECM-ASSOC RANCHO FOLCL ETNOGR CAB. MONTACHIQUE	40 750,00	1 000,00	1 000,00	0,00	0,00	
D4	Alínea u) do nº 1 do artº 33º Anexo I à Lei 75/2013, de 12/09	COMPARTICIPAÇÃO FINANCEIRA NO ÂMBITO DO APOIO AO ASSOCIATIVISMO CULTURAL 2023	ASSOC CULTURAL RECREATIVA DESPORTIVA VILA CANAS	40 750,00	1 500,00	1 500,00	0,00	0,00	
D4	Alínea u) do nº 1 do artº 33º Anexo I à Lei 75/2013, de 12/09	COMPARTICIPAÇÃO FINANCEIRA NO ÂMBITO DO APOIO AO ASSOCIATIVISMO CULTURAL 2023	ASSOC. E M E B - ESC. DE MUSICA DE ENXARA DO BISPO	40 750,00	2 000,00	2 000,00	0,00	0,00	
D4	Alínea u) do nº 1 do artº 33º Anexo I à Lei 75/2013, de 12/09	COMPARTICIPAÇÃO FINANCEIRA NO ÂMBITO DO APOIO AO ASSOCIATIVISMO CULTURAL 2023	ASSOCIAÇÃO MUSICAL MAGIS	40 750,00	500,00	500,00	0,00	0,00	
D4	Alínea u) do nº 1 do artº 33º Anexo I à Lei 75/2013, de 12/09	COMPARTICIPAÇÃO FINANCEIRA NO ÂMBITO DO APOIO AO ASSOCIATIVISMO CULTURAL 2023	ASSOCIAÇÃO MUSICAL NOSSA SENHORA DO LIVRAMENTO	40 750,00	2 000,00	2 000,00	0,00	0,00	
D4	Alínea u) do nº 1 do artº 33º Anexo I à Lei 75/2013, de 12/09	COMPARTICIPAÇÃO FINANCEIRA NO ÂMBITO DO APOIO AO ASSOCIATIVISMO CULTURAL 2023	CLUBE DESPORTIVO E RECREATIVO FLORES DE MONFIRRE	40 750,00	1 000,00	1 000,00	0,00	0,00	
D4	Alínea u) do nº 1 do artº 33º Anexo I à Lei 75/2013, de 12/09	COMPARTICIPAÇÃO FINANCEIRA NO ÂMBITO DO APOIO AO ASSOCIATIVISMO CULTURAL 2023	ESCOLA DE MÚSICA JUVENTUDE DE MAFRA	40 750,00	2 500,00	2 500,00	0,00	0,00	
D4	Alínea u) do nº 1 do artº 33º Anexo I à Lei 75/2013, de 12/09	COMPARTICIPAÇÃO FINANCEIRA NO ÂMBITO DO APOIO AO ASSOCIATIVISMO CULTURAL 2023	FIGURAS REPETIDAS - ASSOCIAÇÃO ACADEMIA DO BOMBO	40 750,00	750,00	750,00	0,00	0,00	
D4	Alínea u) do nº 1 do artº 33º Anexo I à Lei 75/2013, de 12/09	COMPARTICIPAÇÃO FINANCEIRA NO ÂMBITO DO APOIO AO ASSOCIATIVISMO CULTURAL 2023	FOLEFEST - ASSOCIAÇÃO DE ACORDEÃO	40 750,00	500,00	500,00	0,00	0,00	
D4	Alínea u) do nº 1 do artº 33º Anexo I à Lei 75/2013, de 12/09	COMPARTICIPAÇÃO FINANCEIRA NO ÂMBITO DO APOIO AO ASSOCIATIVISMO CULTURAL 2023	GRUPO CORAL DE MAFRA	40 750,00	750,00	750,00	0,00	0,00	
D4	Alínea u) do nº 1 do artº 33º Anexo I à Lei 75/2013, de 12/09	COMPARTICIPAÇÃO FINANCEIRA NO ÂMBITO DO APOIO AO ASSOCIATIVISMO CULTURAL 2023	GRUPO CULTURAL DANÇAS CANTARES S. MIGUEL ALCAINÇA	40 750,00	1 500,00	1 500,00	0,00	0,00	
D4	Alínea u) do nº 1 do artº 33º Anexo I à Lei 75/2013, de 12/09	COMPARTICIPAÇÃO FINANCEIRA NO ÂMBITO DO APOIO AO ASSOCIATIVISMO CULTURAL 2023	GRUPO DANÇAS CANTARES SANTO ESTEVÃO DAS GALÉS	40 750,00	1 500,00	1 500,00	0,00	0,00	
D4	Alínea u) do nº 1 do artº 33º Anexo I à Lei 75/2013, de 12/09	COMPARTICIPAÇÃO FINANCEIRA NO ÂMBITO DO APOIO AO ASSOCIATIVISMO CULTURAL 2023	GRUPO FOLCLÓRICO "OS SALOIOS" DA PÓVOA DA GALEGA	40 750,00	2 000,00	2 000,00	0,00	0,00	
D4	Alínea u) do nº 1 do artº 33º Anexo I à Lei 75/2013, de 12/09	COMPARTICIPAÇÃO FINANCEIRA NO ÂMBITO DO APOIO AO ASSOCIATIVISMO CULTURAL 2023	GRUPO RECREATIVO SOBRALENSE	40 750,00	1 500,00	1 500,00	0,00	0,00	
D4	Alínea u) do nº 1 do artº 33º Anexo I à Lei 75/2013, de 12/09	COMPARTICIPAÇÃO FINANCEIRA NO ÂMBITO DO APOIO AO ASSOCIATIVISMO CULTURAL 2023	RANCHO FOLCLÓRICO "OS HORTELÕES DA ERVIDEIRA"	40 750,00	1 500,00	1 500,00	0,00	0,00	
D4	Alínea u) do nº 1 do artº 33º Anexo I à Lei 75/2013, de 12/09	COMPARTICIPAÇÃO FINANCEIRA NO ÂMBITO DO APOIO AO ASSOCIATIVISMO CULTURAL 2023	RANCHO FOLCLÓRICO CANTARINHAS DE BARRO	40 750,00	2 000,00	2 000,00	0,00	0,00	
D4	Alínea u) do nº 1 do artº 33º Anexo I à Lei 75/2013, de 12/09	COMPARTICIPAÇÃO FINANCEIRA NO ÂMBITO DO APOIO AO ASSOCIATIVISMO CULTURAL 2023	RANCHO FOLCLÓRICO DA MALVEIRA	40 750,00	1 500,00	1 500,00	0,00	0,00	
D4	Alínea u) do nº 1 do artº 33º Anexo I à Lei 75/2013, de 12/09	COMPARTICIPAÇÃO FINANCEIRA NO ÂMBITO DO APOIO AO ASSOCIATIVISMO CULTURAL 2023	RANCHO FOLCLÓRICO DA MURGEIRA, ASSOCIAÇÃO CULTURAL	40 750,00	2 000,00	2 000,00	0,00	0,00	
D4	Alínea u) do nº 1 do artº 33º Anexo I à Lei 75/2013, de 12/09	COMPARTICIPAÇÃO FINANCEIRA NO ÂMBITO DO APOIO AO ASSOCIATIVISMO CULTURAL 2023	RANCHO FOLCLÓRICO DE VILA FRANCA DO ROSÁRIO	40 750,00	1 500,00	1 500,00	0,00	0,00	
D4	Alínea u) do nº 1 do artº 33º Anexo I à Lei 75/2013, de 12/09	COMPARTICIPAÇÃO FINANCEIRA NO ÂMBITO DO APOIO AO ASSOCIATIVISMO CULTURAL 2023	RANCHO FOLCLÓRICO DO LIVRAMENTO	40 750,00	1 500,00	1 500,00	0,00	0,00	
D4	Alínea u) do nº 1 do artº 33º Anexo I à Lei 75/2013, de 12/09	COMPARTICIPAÇÃO FINANCEIRA NO ÂMBITO DO APOIO AO ASSOCIATIVISMO CULTURAL 2023	RANCHO FOLCLÓRICO SÃO MIGUEL DO MILHARADO	40 750,00	2 000,00	2 000,00	0,00	0,00	
D4	Alínea u) do nº 1 do artº 33º Anexo I à Lei 75/2013, de 12/09	COMPARTICIPAÇÃO FINANCEIRA NO ÂMBITO DO APOIO AO ASSOCIATIVISMO CULTURAL 2023	SINFONIAS DE LUZ - ASSOC ARTISTICA E CULTURAL	40 750,00	750,00	750,00	0,00	0,00	
D4	Alínea u) do nº 1 do artº 33º Anexo I à Lei 75/2013, de 12/09	COMPARTICIPAÇÃO FINANCEIRA NO ÂMBITO DO APOIO AO ASSOCIATIVISMO CULTURAL 2023	SOC REC CULT DESP RANCHO FOLCLORICO MONTE GODEL	40 750,00	1 500,00	1 500,00	0,00	0,00	

Transferências/Subsídios - Concedidos

Valores em EUR

Tipo de despesa	Disposições Legais	Finalidade	Entidade beneficiária	Despesas orçamentadas	Despesas autorizadas	Despesas pagas	Despesas autorizadas e não pagas	Devolução de transferências/ subsídios ocorrida no exercício	Observações
	[1]	[2]	[3]	[4]	[5]	[6]	[7] = [5] - [6]	[8]	[9]
D4	Alínea u) do nº 1 do artº 33º Anexo I à Lei 75/2013, de 12/09	COMPARTICIPAÇÃO FINANCEIRA NO ÂMBITO DO APOIO AO ASSOCIATIVISMO CULTURAL 2023	SOCIEDADE FILARMÓNICA 1 DE DEZEMBRO DE ENCARNAÇÃO	40 750,00	2 500,00	2 500,00	0,00	0,00	
D4	Alínea u) do nº 1 do artº 33º Anexo I à Lei 75/2013, de 12/09	COMPARTICIPAÇÃO FINANCEIRA NO ÂMBITO DO APOIO AO ASSOCIATIVISMO CULTURAL 2023	SOCIEDADE RECREATIVA MUSICAL VILA FRANCA ROSARIO	40 750,00	2 000,00	2 000,00	0,00	0,00	
D4	Alínea u) do nº 1 do artº 33º Anexo I à Lei 75/2013, de 12/09	Comparticipação Financeira para a impressão de 250 exemplares da Revista.	Consumidor Final	0,00	0,00	0,00	0,00	0,00	
D4	Alínea u) do nº 1 do artº 33º Anexo I à Lei 75/2013, de 12/09	COMPARTICIPAÇÃO FINANCEIRA PARA APOIAR AS ASSOCIAÇÕES, IPSS E FÁBRICA DA IGREJA PAROQUIAL DA FREGUESIA DO MILHARADO NA DISTRIBUIÇÃO DE DOCES REGIONAIS	ACAR - ASSOC. CULTURAL E DE ANIMAÇÃO DA ROUSSADA	2 600,00	200,00	200,00	0,00	0,00	
D4	Alínea u) do nº 1 do artº 33º Anexo I à Lei 75/2013, de 12/09	COMPARTICIPAÇÃO FINANCEIRA PARA APOIAR AS ASSOCIAÇÕES, IPSS E FÁBRICA DA IGREJA PAROQUIAL DA FREGUESIA DO MILHARADO NA DISTRIBUIÇÃO DE DOCES REGIONAIS	ARFECM-ASSOC RANCHO FOLCL ETNOGR CAB. MONTACHIQUE	2 600,00	200,00	200,00	0,00	0,00	
D4	Alínea u) do nº 1 do artº 33º Anexo I à Lei 75/2013, de 12/09	COMPARTICIPAÇÃO FINANCEIRA PARA APOIAR AS ASSOCIAÇÕES, IPSS E FÁBRICA DA IGREJA PAROQUIAL DA FREGUESIA DO MILHARADO NA DISTRIBUIÇÃO DE DOCES REGIONAIS	ASSOC CULTURAL RECREATIVA DESPORTIVA VILA CANAS	2 600,00	200,00	200,00	0,00	0,00	
D4	Alínea u) do nº 1 do artº 33º Anexo I à Lei 75/2013, de 12/09	COMPARTICIPAÇÃO FINANCEIRA PARA APOIAR AS ASSOCIAÇÕES, IPSS E FÁBRICA DA IGREJA PAROQUIAL DA FREGUESIA DO MILHARADO NA DISTRIBUIÇÃO DE DOCES REGIONAIS	ASSOCIAÇÃO CULTURAL DESP. E RECREATIVA DOS CALVOS	2 600,00	200,00	200,00	0,00	0,00	
D4	Alínea u) do nº 1 do artº 33º Anexo I à Lei 75/2013, de 12/09	COMPARTICIPAÇÃO FINANCEIRA PARA APOIAR AS ASSOCIAÇÕES, IPSS E FÁBRICA DA IGREJA PAROQUIAL DA FREGUESIA DO MILHARADO NA DISTRIBUIÇÃO DE DOCES REGIONAIS	ASSOCIAÇÃO DE MELHORAMENT CULT E DESP DA TITUARIA	2 600,00	200,00	200,00	0,00	0,00	
D4	Alínea u) do nº 1 do artº 33º Anexo I à Lei 75/2013, de 12/09	COMPARTICIPAÇÃO FINANCEIRA PARA APOIAR AS ASSOCIAÇÕES, IPSS E FÁBRICA DA IGREJA PAROQUIAL DA FREGUESIA DO MILHARADO NA DISTRIBUIÇÃO DE DOCES REGIONAIS	CENTRO SOCIAL PAROQUIAL MILHARADO	2 600,00	200,00	200,00	0,00	0,00	
D4	Alínea u) do nº 1 do artº 33º Anexo I à Lei 75/2013, de 12/09	COMPARTICIPAÇÃO FINANCEIRA PARA APOIAR AS ASSOCIAÇÕES, IPSS E FÁBRICA DA IGREJA PAROQUIAL DA FREGUESIA DO MILHARADO NA DISTRIBUIÇÃO DE DOCES REGIONAIS	CORPO NAC ESCUTAS AGRUP 1188 MILHARADO	2 600,00	200,00	200,00	0,00	0,00	
D4	Alínea u) do nº 1 do artº 33º Anexo I à Lei 75/2013, de 12/09	COMPARTICIPAÇÃO FINANCEIRA PARA APOIAR AS ASSOCIAÇÕES, IPSS E FÁBRICA DA IGREJA PAROQUIAL DA FREGUESIA DO MILHARADO NA DISTRIBUIÇÃO DE DOCES REGIONAIS	FÁBRICA IGREJ PAROQ FREGUESIA S. MIGUEL MILHARADO	2 600,00	200,00	200,00	0,00	0,00	
D4	Alínea u) do nº 1 do artº 33º Anexo I à Lei 75/2013, de 12/09	COMPARTICIPAÇÃO FINANCEIRA PARA APOIAR AS ASSOCIAÇÕES, IPSS E FÁBRICA DA IGREJA PAROQUIAL DA FREGUESIA DO MILHARADO NA DISTRIBUIÇÃO DE DOCES REGIONAIS	GMASA GRUPO DO MILHARADO DE APOIO AOS SEM ABRIGO	2 600,00	200,00	200,00	0,00	0,00	
D4	Alínea u) do nº 1 do artº 33º Anexo I à Lei 75/2013, de 12/09	COMPARTICIPAÇÃO FINANCEIRA PARA APOIAR AS ASSOCIAÇÕES, IPSS E FÁBRICA DA IGREJA PAROQUIAL DA FREGUESIA DO MILHARADO NA DISTRIBUIÇÃO DE DOCES REGIONAIS	GRUPO FOLCLÓRICO "OS SALOIOS" DA PÓVOA DA GALEGA	2 600,00	200,00	200,00	0,00	0,00	
D4	Alínea u) do nº 1 do artº 33º Anexo I à Lei 75/2013, de 12/09	COMPARTICIPAÇÃO FINANCEIRA PARA APOIAR AS ASSOCIAÇÕES, IPSS E FÁBRICA DA IGREJA PAROQUIAL DA FREGUESIA DO MILHARADO NA DISTRIBUIÇÃO DE DOCES REGIONAIS	GRUPO MELHORAM RECR CASAL PEDREGU E CASTELO PICÃO	2 600,00	200,00	200,00	0,00	0,00	
D4	Alínea u) do nº 1 do artº 33º Anexo I à Lei 75/2013, de 12/09	COMPARTICIPAÇÃO FINANCEIRA PARA APOIAR AS ASSOCIAÇÕES, IPSS E FÁBRICA DA IGREJA PAROQUIAL DA FREGUESIA DO MILHARADO NA DISTRIBUIÇÃO DE DOCES REGIONAIS	RANCHO FOLCLÓRICO SÃO MIGUEL DO MILHARADO	2 600,00	200,00	200,00	0,00	0,00	

Transferências/Subsídios - Concedidos

Valores em EUR

Tipo de despesa	Disposições Legais	Finalidade	Entidade beneficiária	Despesas orçamentadas	Despesas autorizadas	Despesas pagas	Despesas autorizadas e não pagas	Devolução de transferências/ subsídios ocorrida no exercício	Observações
	[1]	[2]	[3]	[4]	[5]	[6]	[7] = [5] - [6]	[8]	[9]
D4	Alínea u) do nº 1 do artº 33º Anexo I à Lei 75/2013, de 12/09	COMPARTICIPAÇÃO FINANCEIRA PARA APOIAR AS ASSOCIAÇÕES, IPSS E FÁBRICA DA IGREJA PAROQUIAL DA FREGUESIA DO MILHARADO NA DISTRIBUIÇÃO DE DOCES REGIONAIS	SOCIEDADE RECRE CULTL DESPORT DOS CASAIS DA SERRA	200,00	200,00	200,00	0,00	0,00	
D4	Alínea u) do nº 1 do artº 33º Anexo I à Lei 75/2013, de 12/09	COMPARTICIPAÇÃO FINANCEIRA PARA APOIAR AS ASSOCIAÇÕES, IPSS E FÁBRICA DA IGREJA PAROQUIAL DA FREGUESIA DO MILHARADO NA DISTRIBUIÇÃO DE DOCES REGIONAIS	SOCIEDADE RECREATIVA DE CACHOEIRA	2 600,00	200,00	200,00	0,00	0,00	
D4	Alínea u) do nº 1 do artº 33º Anexo I à Lei 75/2013, de 12/09	COMPARTICIPAÇÃO FINANCEIRA PARA APOIAR OS CUSTOS COM A ORGANIZAÇÃO DA "CORRIDA DOS FUNDADORES 2023"	FUNDAÇÃO ABEL E JOÃO DE LACERDA	3 000,00	3 000,00	3 000,00	0,00	0,00	
D4	Alínea u) do nº 1 do artº 33º Anexo I à Lei 75/2013, de 12/09	COMPARTICIPAÇÃO FINANCEIRA PARA APOIO À IMPRESSÃO DA REVISTA DE ARTE "PONTO"	SÉRGIO FERNANDES - UNIPESSOAL, LDA	701,10	701,10	701,10	0,00	0,00	
D4	Alínea u) do nº 1 do artº 33º Anexo I à Lei 75/2013, de 12/09	Comparticipação Financeira para apoio ao pagamento dos honorários dos formadores e parte do coffee-break do "V Encontro Municipal de Formação de pessoal não docente.	ESCOLA SECUNDÁRIA JOSÉ SARAMAGO-MAFRA	427,83	55,66	427,83	0,00	-372,17	
D4	Alínea u) do nº 1 do artº 33º Anexo I à Lei 75/2013, de 12/09	COMPARTICIPAÇÃO FINANCEIRA PARA FAZER FACE À DESPESA COM AQUISIÇÃO DE T-SHIRTS	CLUBE HIPER-ACTIVO - CULTURA E LAZER	890,00	890,00	890,00	0,00	0,00	
D4	Alínea u) do nº 1 do artº 33º Anexo I à Lei 75/2013, de 12/09	COMPARTICIPAÇÃO FINANCEIRA PARA FAZER FACE A DESPESAS COM A AQUISIÇÃO DE T-SHIRTS.	CLUBE HIPER-ACTIVO - CULTURA E LAZER	0,00	0,00	0,00	0,00	0,00	
D4	Alínea u) do nº 1 do artº 33º Anexo I à Lei 75/2013, de 12/09	COMPARTICIPAÇÃO FINANCEIRA PARA FAZER FACE A DESPESAS COM A AQUISIÇÃO DE T-SHIRTS.	LMCB - ASSOCIAÇÃO DESPORTIVA	0,00	0,00	0,00	0,00	0,00	
D4	Alínea u) do nº 1 do artº 33º Anexo I à Lei 75/2013, de 12/09	COMPARTICIPAÇÃO FINANCEIRA PARA FAZER FACE ÀS DESPESAS COM A REPORTAGEM TELEVISA NO ÂMBITO DA CORRIDA DOS SINOS 2023	ASSOCIAÇÃO DOS AMIGOS DO ATLETISMO DE MAFRA	1 000,00	1 000,00	1 000,00	0,00	0,00	
D4	Alínea u) do nº 1 do artº 33º Anexo I à Lei 75/2013, de 12/09	Comparticipações Financeiras aos agrupamentos de Escolas - Aquisição de material	AGRUP. ESCOLAS PROFº ARMANDO DE LUCENA - MALVEIRA	26 943,50	4 422,00	4 443,50	0,00	-21,50	
D4	Alínea u) do nº 1 do artº 33º Anexo I à Lei 75/2013, de 12/09	Comparticipações Financeiras aos agrupamentos de Escolas - Aquisição de material	AGRUPAMENTO DE ESCOLAS DA ERICEIRA	26 943,50	7 580,00	7 580,00	0,00	0,00	
D4	Alínea u) do nº 1 do artº 33º Anexo I à Lei 75/2013, de 12/09	Comparticipações Financeiras aos agrupamentos de Escolas - Aquisição de material	AGRUPAMENTO DE ESCOLAS DE MAFRA	26 943,50	8 460,00	8 460,00	0,00	0,00	
D4	Alínea u) do nº 1 do artº 33º Anexo I à Lei 75/2013, de 12/09	Comparticipações Financeiras aos agrupamentos de Escolas - Aquisição de material	AGRUPAMENTO DE ESCOLAS VENDA DO PINHEIRO	26 943,50	6 460,00	6 460,00	0,00	0,00	
D4	Alínea u) do nº 1 do artº 33º Anexo I à Lei 75/2013, de 12/09	Compraticipação financeira para apoio a visitas de estudo	AGRUP. ESCOLAS PROFº ARMANDO DE LUCENA - MALVEIRA	44 400,00	6 500,00	6 800,00	0,00	-300,00	
D4	Alínea u) do nº 1 do artº 33º Anexo I à Lei 75/2013, de 12/09	Compraticipação financeira para apoio a visitas de estudo	AGRUPAMENTO DE ESCOLAS DA ERICEIRA	44 400,00	4 600,00	7 500,00	0,00	-2 900,00	
D4	Alínea u) do nº 1 do artº 33º Anexo I à Lei 75/2013, de 12/09	Compraticipação financeira para apoio a visitas de estudo	AGRUPAMENTO DE ESCOLAS DE MAFRA	44 400,00	8 100,00	8 100,00	0,00	0,00	
D4	Alínea u) do nº 1 do artº 33º Anexo I à Lei 75/2013, de 12/09	Compraticipação financeira para apoio a visitas de estudo	AGRUPAMENTO DE ESCOLAS VENDA DO PINHEIRO	44 400,00	7 600,00	7 600,00	0,00	0,00	
D4	Alínea u) do nº 1 do artº 33º Anexo I à Lei 75/2013, de 12/09	Compraticipação financeira para apoio a visitas de estudo	ART & MANHA-UNIPESSOAL, LDA	44 400,00	700,00	700,00	0,00	0,00	
D4	Alínea u) do nº 1 do artº 33º Anexo I à Lei 75/2013, de 12/09	Compraticipação financeira para apoio a visitas de estudo	CEBI-FUNDAÇÃO PARA O DESENV COMUNITÁRIO DE ALVERCA	44 400,00	200,00	200,00	0,00	0,00	
D4	Alínea u) do nº 1 do artº 33º Anexo I à Lei 75/2013, de 12/09	Compraticipação financeira para apoio a visitas de estudo	CENTRO SOCIAL DA ERICEIRA	44 400,00	700,00	700,00	0,00	0,00	
D4	Alínea u) do nº 1 do artº 33º Anexo I à Lei 75/2013, de 12/09	Compraticipação financeira para apoio a visitas de estudo	COLÉGIO DE SANTO ANDRÉ, S.A.	44 400,00	2 800,00	2 800,00	0,00	0,00	
D4	Alínea u) do nº 1 do artº 33º Anexo I à Lei 75/2013, de 12/09	Compraticipação financeira para apoio a visitas de estudo	COLÉGIO MIRAMAR, SA	44 400,00	3 300,00	3 300,00	0,00	0,00	
D4	Alínea u) do nº 1 do artº 33º Anexo I à Lei 75/2013, de 12/09	Compraticipação financeira para apoio a visitas de estudo	ESCOLA SECUNDÁRIA JOSÉ SARAMAGO-MAFRA	44 400,00	5 600,00	5 600,00	0,00	0,00	
D4	Alínea u) do nº 1 do artº 33º Anexo I à Lei 75/2013, de 12/09	Compraticipação financeira para apoio a visitas de estudo	ESTRELA DO MAR - JARDIM INFANTIL, LDA	44 400,00	100,00	100,00	0,00	0,00	

Transferências/Subsídios - Concedidos

Valores em EUR

Tipo de despesa	Disposições Legais	Finalidade	Entidade beneficiária	Despesas orçamentadas	Despesas autorizadas	Despesas pagas	Despesas autorizadas e não pagas	Devolução de transferências/ subsídios ocorrida no exercício	Observações
	[1]	[2]	[3]	[4]	[5]	[6]	[7] = [5] - [6]	[8]	[9]
D4	Alínea u) do nº 1 do artº 33º Anexo I à Lei 75/2013, de 12/09	Compraticipação financeira para apoio a visitas de estudo	JARDIM DE INFÂNCIA MÃE PATINHA, LDA	44 400,00	300,00	300,00	0,00	0,00	
D4	Alínea u) do nº 1 do artº 33º Anexo I à Lei 75/2013, de 12/09	Compraticipação financeira para apoio a visitas de estudo	SANTA CASA DA MISERICÓRDIA DE MAFRA	44 400,00	700,00	700,00	0,00	0,00	
D4	Alínea u) do nº 1 do artº 33º Anexo I à Lei 75/2013, de 12/09	PROTOCOLO DE APOIO AO AARE - ASSOCIAÇÃO AMIGOS DO RUGBY DA ERICEIRA	AARE - ASSOCIAÇÃO DOS AMIGOS DO RUGBY DA ERICEIRA	8 400,00	8 400,00	8 400,00	0,00	0,00	
D4	Alínea u) do nº 1 do artº 33º Anexo I à Lei 75/2013, de 12/09	QUOTA MENSAL	ASSOCIAÇÃO TURISMO LISBOA-VISITORS & CONVT. BUREAU	6 048,00	6 048,00	6 048,00	0,00	0,00	
D4	Alíneas g) e k) do n.º 2 do art.º 23.º e alínea ii) do n.º 1 do art.º 33.º, do Anexo I da Lei 75/2013, de 12/09.	Protocolo de colaboração no âmbito do programa CED-Captura, esterilização e devolução de gatos.	ASSOCIAÇÃO ANONIMAIS - PELOS ANIMAIS SEM NOME	31 110,00	31 110,00	31 110,00	0,00	0,00	
D4	Alíneas n) do nº 1 e k) do nº 2, do artigo 25º e da alínea ccc) do n.º 1 do artigo n.º 33 do Anexo I à Lei n.º 75/2013 de12/09 conjugado com o n.º 1 do artigo 53º da Lei nº 50/2012 de 31/08	Adesão do Município de Mafra ao Fórum Oceano	FORÚM OCEANO - ASSOCIAÇÃO DA ECONOMIA DO MAR	4 000,00	4 000,00	2 000,00	2 000,00	0,00	
D4	alíneas o) e u) do n.º 1 do artigo 33.º e o n.º 3 do artigo 35.º ambos do Anexo I à Lei n.º 75/2013, de 12 de setembro	Comparticipação financeira para apoio nos custos com nadadores salvadores nas zonas balneares	PREDOMINANTE AZUL-ASSOC. NADADORES SALVADADORES	24 240,00	24 240,00	24 240,00	0,00	0,00	
D4	als.h) e m) do n.º 2 art.º 23.º, als.o), u) e v) do n.º 1 art.º 35.º, do Anexo I Lei 75/2013, 12/09.	COMPARTICIPAÇÃO FINANCEIRA AO ABRIGO DO PROTOCOLO COM A SANTA CASA DA MISERICÓRDIA DA VENDA DO PINHEIRO	IRMANDADE DA MISERICÓRDIA DA VENDA DO PINHEIRO	45 000,00	45 000,00	45 000,00	0,00	0,00	
D4	Art.º 4.º do Decreto-lei 147/2017, de 05/12.	FINANCIAMENTO DA TARIFA SOCIAL	SERV MUNIC.ÁGUAS E SANEAMENTO DE MAFRA-SMAS	32 052,89	32 052,89	32 052,89	0,00	0,00	
D4	Conjugadas da alínea j), do n.º 2, do artigo 23.º e alínea u), n.º 1 do artigo 33.º, todos do Anexo I à Lei n.º 75/2013, de 12 de Setembro	Comparticipação Financeira para fazer face a apoio de Tesouraria.	ASS.HUM.BOMBEIROS VOLUNTARIOS VILA ERICEIRA	70 000,00	70 000,00	59 309,30	10 690,70	0,00	
D4	Conjugadas da alínea j), do n.º 2, do artigo 23.º e alínea u), n.º 1 do artigo 33.º, todos do Anexo I à Lei n.º 75/2013, de 12 de Setembro	Comparticipação Financeira para fazer face à reparação, manutenção e conservação de viaturas.	ASSOCIAÇÃO HUM. BOMBEIROS VOLUNTÁRIOS DA MALVEIRA	45 100,00	45 100,00	45 100,00	0,00	0,00	
D4	Conjugadas da alínea j), do n.º 2, do artigo 23.º e alínea u), n.º 1 do artigo 33.º, todos do Anexo I à Lei n.º 75/2013, de 12 de Setembro	Comparticipação Financeira para manutenção, conservação e reparação de viaturas e aquisição de equipamentos de socorro e combustíveis	CORPO SALVAÇÃO PÚBLICA-BOMBEIROS VOLUNTÁRIOS MAFRA	68 500,00	68 500,00	68 500,00	0,00	0,00	
D4	Contrato Emprego Inserção Portaria 128/2009, de 30/01	CEI- Contrato Emprego Inserção Portaria 128/2009, de 30/01	Alcione Francisca Miranda	390,00	390,00	390,00	0,00	0,00	
D4	Contrato Emprego Inserção Portaria 128/2009, de 30/01	CEI- Contrato Emprego Inserção Portaria 128/2009, de 30/01	ANA CRISTINA REIS DOS SANTOS CARRAMONA	1 518,35	1 518,35	1 518,35	0,00	0,00	
D4	Contrato Emprego Inserção Portaria 128/2009, de 30/01	CEI- Contrato Emprego Inserção Portaria 128/2009, de 30/01	ANA ISA DA SILVA PORTELA BASTOS CASINHAS	31,64	31,64	31,64	0,00	0,00	
D4	Contrato Emprego Inserção Portaria 128/2009, de 30/01	CEI- Contrato Emprego Inserção Portaria 128/2009, de 30/01	Ana Luísa da Conceição Bernardo	414,23	414,23	414,23	0,00	0,00	
D4	Contrato Emprego Inserção Portaria 128/2009, de 30/01	CEI- Contrato Emprego Inserção Portaria 128/2009, de 30/01	ANA MAFALDA DA SILVA MIRANDA	794,10	794,10	794,10	0,00	0,00	
D4	Contrato Emprego Inserção Portaria 128/2009, de 30/01	CEI- Contrato Emprego Inserção Portaria 128/2009, de 30/01	ANA MARGARIDA PORTUGAL DE ALMEIDA PINA	743,50	743,50	743,50	0,00	0,00	
D4	Contrato Emprego Inserção Portaria 128/2009, de 30/01	CEI- Contrato Emprego Inserção Portaria 128/2009, de 30/01	Ana Paula Rodrigues Cardoso Coelho	52,80	52,80	68,40	0,00	-15,60	
D4	Contrato Emprego Inserção Portaria 128/2009, de 30/01	CEI- Contrato Emprego Inserção Portaria 128/2009, de 30/01	ANA RAQUEL DE CARVALHO GOMES	1 221,01	1 221,01	1 221,01	0,00	0,00	
D4	Contrato Emprego Inserção Portaria 128/2009, de 30/01	CEI- Contrato Emprego Inserção Portaria 128/2009, de 30/01	ANA RITA DOS SANTOS ESTEVES SIMOES	9,20	9,20	9,20	0,00	0,00	
D4	Contrato Emprego Inserção Portaria 128/2009, de 30/01	CEI- Contrato Emprego Inserção Portaria 128/2009, de 30/01	ANA RITA QUEIRÓS CARVALHO FÉLIX MARTINHO	715,89	715,89	715,89	0,00	0,00	
D4	Contrato Emprego Inserção Portaria 128/2009, de 30/01	CEI- Contrato Emprego Inserção Portaria 128/2009, de 30/01	ANDREIA SOFIA CARDOSO GOMES	824,09	824,09	824,09	0,00	0,00	
D4	Contrato Emprego Inserção Portaria 128/2009, de 30/01	CEI- Contrato Emprego Inserção Portaria 128/2009, de 30/01	BÁRBARA JOANA RODRIGUES DE SOUSA	186,67	186,67	186,67	0,00	0,00	

Transferências/Subsídios - Concedidos

Valores em EUR

Tipo de despesa	Disposições Legais	Finalidade	Entidade beneficiária	Despesas orçamentadas	Despesas autorizadas	Despesas pagas	Despesas autorizadas e não pagas	Devolução de transferências/ subsídios ocorrida no exercício	Observações
	[1]	[2]	[3]	[4]	[5]	[6]	[7] = [5] - [6]	[8]	[9]
D4	Contrato Emprego Inserção Portaria 128/2009, de 30/01	CEI- Contrato Emprego Inserção Portaria 128/2009, de 30/01	CAMILA SOFIA DOS REIS RAMOS	1 543,94	1 543,94	1 543,94	0,00	0,00	
D4	Contrato Emprego Inserção Portaria 128/2009, de 30/01	CEI- Contrato Emprego Inserção Portaria 128/2009, de 30/01	CARLA GOMES MEDINA DA SILVA DUARTE	374,98	374,98	374,98	0,00	0,00	
D4	Contrato Emprego Inserção Portaria 128/2009, de 30/01	CEI- Contrato Emprego Inserção Portaria 128/2009, de 30/01	Cátia Sofia da Costa Tavares	30,61	30,61	30,61	0,00	0,00	
D4	Contrato Emprego Inserção Portaria 128/2009, de 30/01	CEI- Contrato Emprego Inserção Portaria 128/2009, de 30/01	CÉLIA LÚCIA RAMOS CARDOSO	171,19	171,19	171,19	0,00	0,00	
D4	Contrato Emprego Inserção Portaria 128/2009, de 30/01	CEI- Contrato Emprego Inserção Portaria 128/2009, de 30/01	CRISTINA BATISTA MUNIZ LOUBAQUE	151,67	151,67	151,67	0,00	0,00	
D4	Contrato Emprego Inserção Portaria 128/2009, de 30/01	CEI- Contrato Emprego Inserção Portaria 128/2009, de 30/01	CRISTINA MARIA DOS SANTOS GRAÇA	342,95	342,95	342,95	0,00	0,00	
D4	Contrato Emprego Inserção Portaria 128/2009, de 30/01	CEI- Contrato Emprego Inserção Portaria 128/2009, de 30/01	DÁLIA MARIA FORTUNATO FILIPE	1 060,99	1 060,99	1 060,99	0,00	0,00	
D4	Contrato Emprego Inserção Portaria 128/2009, de 30/01	CEI- Contrato Emprego Inserção Portaria 128/2009, de 30/01	DIANA CRISTINA SOUSA DA SILVA	259,30	259,30	259,30	0,00	0,00	
D4	Contrato Emprego Inserção Portaria 128/2009, de 30/01	CEI- Contrato Emprego Inserção Portaria 128/2009, de 30/01	Edilane Batista Silva	937,36	937,36	937,36	0,00	0,00	
D4	Contrato Emprego Inserção Portaria 128/2009, de 30/01	CEI- Contrato Emprego Inserção Portaria 128/2009, de 30/01	Elisabete Sofia Ramos Maurício	307,24	307,24	307,24	0,00	0,00	
D4	Contrato Emprego Inserção Portaria 128/2009, de 30/01	CEI- Contrato Emprego Inserção Portaria 128/2009, de 30/01	ELIZABETH APARECIDA DE SOUZA HENRIQUES	9,20	9,20	9,20	0,00	0,00	
D4	Contrato Emprego Inserção Portaria 128/2009, de 30/01	CEI- Contrato Emprego Inserção Portaria 128/2009, de 30/01	ELSA SUSANA DOS REIS LOPES CONSTANTINO	1 218,90	1 218,90	1 218,90	0,00	0,00	
D4	Contrato Emprego Inserção Portaria 128/2009, de 30/01	CEI- Contrato Emprego Inserção Portaria 128/2009, de 30/01	ERCILIA MARIA JULIO ALVES	453,68	453,68	453,68	0,00	0,00	
D4	Contrato Emprego Inserção Portaria 128/2009, de 30/01	CEI- Contrato Emprego Inserção Portaria 128/2009, de 30/01	ERMESINDA MARIA NEVES ANTÓNIO DE OLIVEIRA	290,52	290,52	290,52	0,00	0,00	
D4	Contrato Emprego Inserção Portaria 128/2009, de 30/01	CEI- Contrato Emprego Inserção Portaria 128/2009, de 30/01	EUGÉNIA MARIA PAIXÃO NUNES	9,20	9,20	9,20	0,00	0,00	
D4	Contrato Emprego Inserção Portaria 128/2009, de 30/01	CEI- Contrato Emprego Inserção Portaria 128/2009, de 30/01	FILOMENA DA CRUZ GRANJEIRO	375,13	375,13	375,13	0,00	0,00	
D4	Contrato Emprego Inserção Portaria 128/2009, de 30/01	CEI- Contrato Emprego Inserção Portaria 128/2009, de 30/01	GISLENE BASTOS DE OLIVEIRA	62,99	62,99	62,99	0,00	0,00	
D4	Contrato Emprego Inserção Portaria 128/2009, de 30/01	CEI- Contrato Emprego Inserção Portaria 128/2009, de 30/01	Ilza de Freitas Costa	1 094,25	1 094,25	1 094,25	0,00	0,00	
D4	Contrato Emprego Inserção Portaria 128/2009, de 30/01	CEI- Contrato Emprego Inserção Portaria 128/2009, de 30/01	IOANA GAIBU	1 930,18	1 930,18	1 930,18	0,00	0,00	
D4	Contrato Emprego Inserção Portaria 128/2009, de 30/01	CEI- Contrato Emprego Inserção Portaria 128/2009, de 30/01	ISABEL FONSECA HORTA	1 342,34	1 342,34	1 342,34	0,00	0,00	
D4	Contrato Emprego Inserção Portaria 128/2009, de 30/01	CEI- Contrato Emprego Inserção Portaria 128/2009, de 30/01	ISABEL MARIA CORREIA TAVARES CORDEIRO	1 030,61	1 030,61	1 030,61	0,00	0,00	
D4	Contrato Emprego Inserção Portaria 128/2009, de 30/01	CEI- Contrato Emprego Inserção Portaria 128/2009, de 30/01	ISABEL PILAR DOS REIS BOTELHO	416,56	416,56	416,56	0,00	0,00	
D4	Contrato Emprego Inserção Portaria 128/2009, de 30/01	CEI- Contrato Emprego Inserção Portaria 128/2009, de 30/01	JANE ALVES MEKIASSEN	469,00	469,00	469,00	0,00	0,00	
D4	Contrato Emprego Inserção Portaria 128/2009, de 30/01	CEI- Contrato Emprego Inserção Portaria 128/2009, de 30/01	JASSIMARA GLAYDE DA SILVA CONCEIÇÃO VERAS	20,41	20,41	20,41	0,00	0,00	
D4	Contrato Emprego Inserção Portaria 128/2009, de 30/01	CEI- Contrato Emprego Inserção Portaria 128/2009, de 30/01	Jennifer Estefany Santos da Silva	439,38	439,38	439,38	0,00	0,00	

Transferências/Subsídios - Concedidos

Valores em EUR

Tipo de despesa	Disposições Legais	Finalidade	Entidade beneficiária	Despesas orçamentadas	Despesas autorizadas	Despesas pagas	Despesas autorizadas e não pagas	Devolução de transferências/ subsídios ocorrida no exercício	Observações
	[1]	[2]	[3]	[4]	[5]	[6]	[7] = [5] - [6]	[8]	[9]
D4	Contrato Emprego Inserção Portaria 128/2009, de 30/01	CEI- Contrato Emprego Inserção Portaria 128/2009, de 30/01	JOANA MARIA AZEVEDO RAMOS	618,76	618,76	618,76	0,00	0,00	
D4	Contrato Emprego Inserção Portaria 128/2009, de 30/01	CEI- Contrato Emprego Inserção Portaria 128/2009, de 30/01	JÚLIA VICENTE GASPAR	657,49	657,49	657,49	0,00	0,00	
D4	Contrato Emprego Inserção Portaria 128/2009, de 30/01	CEI- Contrato Emprego Inserção Portaria 128/2009, de 30/01	KELEN SCHIMIT MARIANO MAGNO	62,44	62,44	62,44	0,00	0,00	
D4	Contrato Emprego Inserção Portaria 128/2009, de 30/01	CEI- Contrato Emprego Inserção Portaria 128/2009, de 30/01	LAURENY CORRÊA	715,89	715,89	715,89	0,00	0,00	
D4	Contrato Emprego Inserção Portaria 128/2009, de 30/01	CEI- Contrato Emprego Inserção Portaria 128/2009, de 30/01	LÉLIA MARIA LOPES VITAL PIPA	1 333,35	1 333,35	1 333,35	0,00	0,00	
D4	Contrato Emprego Inserção Portaria 128/2009, de 30/01	CEI- Contrato Emprego Inserção Portaria 128/2009, de 30/01	LILIANA ANDREIA FERREIRA VERISSIMO	371,57	371,57	371,57	0,00	0,00	
D4	Contrato Emprego Inserção Portaria 128/2009, de 30/01	CEI- Contrato Emprego Inserção Portaria 128/2009, de 30/01	Liliana Isabel Ferreira da Silva	236,56	236,56	236,56	0,00	0,00	
D4	Contrato Emprego Inserção Portaria 128/2009, de 30/01	CEI- Contrato Emprego Inserção Portaria 128/2009, de 30/01	LILIANA RAQUEL GREGÓRIO SIMÕES DUARTE	1 557,81	1 557,81	1 557,81	0,00	0,00	
D4	Contrato Emprego Inserção Portaria 128/2009, de 30/01	CEI- Contrato Emprego Inserção Portaria 128/2009, de 30/01	Luciana de Souza Cristino	20,41	20,41	20,41	0,00	0,00	
D4	Contrato Emprego Inserção Portaria 128/2009, de 30/01	CEI- Contrato Emprego Inserção Portaria 128/2009, de 30/01	MARA CELIA MARQUES GURITA	20,41	20,41	20,41	0,00	0,00	
D4	Contrato Emprego Inserção Portaria 128/2009, de 30/01	CEI- Contrato Emprego Inserção Portaria 128/2009, de 30/01	MARA FILIPA MARTINHO FAUSTINO	556,41	556,41	556,41	0,00	0,00	
D4	Contrato Emprego Inserção Portaria 128/2009, de 30/01	CEI- Contrato Emprego Inserção Portaria 128/2009, de 30/01	MARCIA FILIPA ALVES FERREIRA CASANOVA	575,70	575,70	575,70	0,00	0,00	
D4	Contrato Emprego Inserção Portaria 128/2009, de 30/01	CEI- Contrato Emprego Inserção Portaria 128/2009, de 30/01	MÁRCIA SOFIA GONÇALVES CASCALHEIRA	413,92	413,92	413,92	0,00	0,00	
D4	Contrato Emprego Inserção Portaria 128/2009, de 30/01	CEI- Contrato Emprego Inserção Portaria 128/2009, de 30/01	MARIA CARMINDA FARINHA A.LOPES FERREIRA	743,50	743,50	743,50	0,00	0,00	
D4	Contrato Emprego Inserção Portaria 128/2009, de 30/01	CEI- Contrato Emprego Inserção Portaria 128/2009, de 30/01	MARIA DA NAZARÉ DUARTE GIL	364,93	364,93	364,93	0,00	0,00	
D4	Contrato Emprego Inserção Portaria 128/2009, de 30/01	CEI- Contrato Emprego Inserção Portaria 128/2009, de 30/01	Maria de Fátima Almeida	122,66	122,66	122,66	0,00	0,00	
D4	Contrato Emprego Inserção Portaria 128/2009, de 30/01	CEI- Contrato Emprego Inserção Portaria 128/2009, de 30/01	MARIA DE FATIMA DE ARAUJO SEQUEIRA	1 862,02	1 862,02	1 862,02	0,00	0,00	
D4	Contrato Emprego Inserção Portaria 128/2009, de 30/01	CEI- Contrato Emprego Inserção Portaria 128/2009, de 30/01	MARIA DE JESUS MOREIRA FRANCISCO	1 061,60	1 061,60	1 061,60	0,00	0,00	
D4	Contrato Emprego Inserção Portaria 128/2009, de 30/01	CEI- Contrato Emprego Inserção Portaria 128/2009, de 30/01	Maria de Lurdes Silvestre da Silva	1 707,58	1 707,58	1 707,58	0,00	0,00	
D4	Contrato Emprego Inserção Portaria 128/2009, de 30/01	CEI- Contrato Emprego Inserção Portaria 128/2009, de 30/01	MARIA ELISABETE MARQUES DOS SANTOS	186,23	186,23	186,23	0,00	0,00	
D4	Contrato Emprego Inserção Portaria 128/2009, de 30/01	CEI- Contrato Emprego Inserção Portaria 128/2009, de 30/01	MARIA EMA AFONSO GONÇALVES RODRIGUES	589,44	589,44	589,44	0,00	0,00	
D4	Contrato Emprego Inserção Portaria 128/2009, de 30/01	CEI- Contrato Emprego Inserção Portaria 128/2009, de 30/01	Maria Fernanda de Sousa Rocha	685,27	685,27	685,27	0,00	0,00	
D4	Contrato Emprego Inserção Portaria 128/2009, de 30/01	CEI- Contrato Emprego Inserção Portaria 128/2009, de 30/01	Maria Francisca Ernesto	1 789,94	1 789,94	1 789,94	0,00	0,00	
D4	Contrato Emprego Inserção Portaria 128/2009, de 30/01 -	CEI- Contrato Emprego Inserção Portaria 128/2009, de 30/01	Maria Gorete Sequeira Nogueira Gomes	1 112,00	1 112,00	1 112,00	0,00	0,00	

Transferências/Subsídios - Concedidos

Valores em EUR

Tipo de despesa	Disposições Legais	Finalidade	Entidade beneficiária	Despesas orçamentadas	Despesas autorizadas	Despesas pagas	Despesas autorizadas e não pagas	Devolução de transferências/ subsídios ocorrida no exercício	Observações
	[1]	[2]	[3]	[4]	[5]	[6]	[7] = [5] - [6]	[8]	[9]
D4	Contrato Emprego Inserção Portaria 128/2009, de 30/01	CEI- Contrato Emprego Inserção Portaria 128/2009, de 30/01	MARIA ISABEL DE JESUS PINHAL ALVES	1 603,40	1 603,40	1 603,40	0,00	0,00	
D4	Contrato Emprego Inserção Portaria 128/2009, de 30/01	CEI- Contrato Emprego Inserção Portaria 128/2009, de 30/01	Maria João Arvelo Ferreira Freire	360,15	360,15	360,15	0,00	0,00	
D4	Contrato Emprego Inserção Portaria 128/2009, de 30/01	CEI- Contrato Emprego Inserção Portaria 128/2009, de 30/01	MARIA JOSÉ DE OLIVEIRA	1 419,37	1 419,37	1 419,37	0,00	0,00	
D4	Contrato Emprego Inserção Portaria 128/2009, de 30/01	CEI- Contrato Emprego Inserção Portaria 128/2009, de 30/01	Maria Madalena Serrão Duarte	681,11	681,11	681,11	0,00	0,00	
D4	Contrato Emprego Inserção Portaria 128/2009, de 30/01	CEI- Contrato Emprego Inserção Portaria 128/2009, de 30/01	MARIA ODETE GOMES FRANCO	161,55	161,55	161,55	0,00	0,00	
D4	Contrato Emprego Inserção Portaria 128/2009, de 30/01	CEI- Contrato Emprego Inserção Portaria 128/2009, de 30/01	Maria Ricardina Muhongo Lopes	642,85	642,85	642,85	0,00	0,00	
D4	Contrato Emprego Inserção Portaria 128/2009, de 30/01	CEI- Contrato Emprego Inserção Portaria 128/2009, de 30/01	MARINA JESUS NUNES	54,19	54,19	54,19	0,00	0,00	
D4	Contrato Emprego Inserção Portaria 128/2009, de 30/01	CEI- Contrato Emprego Inserção Portaria 128/2009, de 30/01	Marlene Rodrigues Moreira	779,17	779,17	779,17	0,00	0,00	
D4	Contrato Emprego Inserção Portaria 128/2009, de 30/01	CEI- Contrato Emprego Inserção Portaria 128/2009, de 30/01	MARTA DE OLIVEIRA	617,50	617,50	617,50	0,00	0,00	
D4	Contrato Emprego Inserção Portaria 128/2009, de 30/01	CEI- Contrato Emprego Inserção Portaria 128/2009, de 30/01	MARTA VIEIRA SERRA	308,53	308,53	308,53	0,00	0,00	
D4	Contrato Emprego Inserção Portaria 128/2009, de 30/01	CEI- Contrato Emprego Inserção Portaria 128/2009, de 30/01	Melanie Andreia Dos Santos Acúrcio	1 138,67	1 138,67	1 138,67	0,00	0,00	
D4	Contrato Emprego Inserção Portaria 128/2009, de 30/01	CEI- Contrato Emprego Inserção Portaria 128/2009, de 30/01	Merceana Isabel da Cruz Rodrigues	1 463,75	1 463,75	1 463,75	0,00	0,00	
D4	Contrato Emprego Inserção Portaria 128/2009, de 30/01	CEI- Contrato Emprego Inserção Portaria 128/2009, de 30/01	MÓNICA ALEXANDRA NUNES GUICHO MARGALHO PATACO	832,15	832,15	832,15	0,00	0,00	
D4	Contrato Emprego Inserção Portaria 128/2009, de 30/01	CEI- Contrato Emprego Inserção Portaria 128/2009, de 30/01	MÓNICA SOFIA SANTOS GONÇALVES	435,78	435,78	435,78	0,00	0,00	
D4	Contrato Emprego Inserção Portaria 128/2009, de 30/01	CEI- Contrato Emprego Inserção Portaria 128/2009, de 30/01	NATALIA MARIA GOMES DA SILVA	588,23	588,23	588,23	0,00	0,00	
D4	Contrato Emprego Inserção Portaria 128/2009, de 30/01	CEI- Contrato Emprego Inserção Portaria 128/2009, de 30/01	NEUZA MARIA DA SILVA CASCALHO	37,62	37,62	37,62	0,00	0,00	
D4	Contrato Emprego Inserção Portaria 128/2009, de 30/01	CEI- Contrato Emprego Inserção Portaria 128/2009, de 30/01	PATRÍCIA MULATO SCHKRAB NOGUEIRA	484,14	478,94	484,14	0,00	-5,20	
D4	Contrato Emprego Inserção Portaria 128/2009, de 30/01	CEI- Contrato Emprego Inserção Portaria 128/2009, de 30/01	PAULA ALEXANDRA CONCEIÇÃO RODRIGUES JESUS	1 887,46	1 887,46	1 887,46	0,00	0,00	
D4	Contrato Emprego Inserção Portaria 128/2009, de 30/01	CEI- Contrato Emprego Inserção Portaria 128/2009, de 30/01	PAULO ALEXANDRE LOURENÇO BOAVIDA	1 649,99	1 649,99	1 649,99	0,00	0,00	
D4	Contrato Emprego Inserção Portaria 128/2009, de 30/01	CEI- Contrato Emprego Inserção Portaria 128/2009, de 30/01	Raquel Viana Fagundes	859,99	859,99	859,99	0,00	0,00	
D4	Contrato Emprego Inserção Portaria 128/2009, de 30/01	CEI- Contrato Emprego Inserção Portaria 128/2009, de 30/01	RITA FERREIRA MOREIRA	6 518,08	6 518,08	6 518,08	0,00	0,00	
D4	Contrato Emprego Inserção Portaria 128/2009, de 30/01	CEI- Contrato Emprego Inserção Portaria 128/2009, de 30/01	RITA ISABEL SANTOS RODRIGUES DA SILVA	405,21	405,21	405,21	0,00	0,00	
D4	Contrato Emprego Inserção Portaria 128/2009, de 30/01	CEI- Contrato Emprego Inserção Portaria 128/2009, de 30/01	Rita Maria Reis Padinha	1 277,07	1 277,07	1 277,07	0,00	0,00	
D4	Contrato Emprego Inserção Portaria 128/2009, de 30/01	CEI- Contrato Emprego Inserção Portaria 128/2009, de 30/01	SAMIRA DE LOURDES BARBOSA	86,43	86,43	86,43	0,00	0,00	

Transferências/Subsídios - Concedidos

Valores em EUR

Tipo de despesa	Disposições Legais	Finalidade	Entidade beneficiária	Despesas orçamentadas	Despesas autorizadas	Despesas pagas	Despesas autorizadas e não pagas	Devolução de transferências/ subsídios ocorrida no exercício	Observações
	[1]	[2]	[3]	[4]	[5]	[6]	[7] = [5] - [6]	[8]	[9]
D4	Contrato Emprego Inserção Portaria 128/2009, de 30/01	CEI- Contrato Emprego Inserção Portaria 128/2009, de 30/01	SANDRA FILIPA PIRES MONTEIRO	1 970,57	1 970,57	1 970,57	0,00	0,00	
D4	Contrato Emprego Inserção Portaria 128/2009, de 30/01	CEI- Contrato Emprego Inserção Portaria 128/2009, de 30/01	SARA FILIPA DOS SANTOS QUINTINO	310,32	310,32	310,32	0,00	0,00	
D4	Contrato Emprego Inserção Portaria 128/2009, de 30/01	CEI- Contrato Emprego Inserção Portaria 128/2009, de 30/01	SARA ISABEL CRINO GONÇALVES MARQUÊS TORCATO	147,65	147,65	147,65	0,00	0,00	
D4	Contrato Emprego Inserção Portaria 128/2009, de 30/01	CEI- Contrato Emprego Inserção Portaria 128/2009, de 30/01	Sherondions Maria Socorro Soares	158,49	158,49	158,49	0,00	0,00	
D4	Contrato Emprego Inserção Portaria 128/2009, de 30/01	CEI- Contrato Emprego Inserção Portaria 128/2009, de 30/01	SOFIA MARGARIDA NEVES TOMAZ PINTÃO	474,18	474,18	474,18	0,00	0,00	
D4	Contrato Emprego Inserção Portaria 128/2009, de 30/01	CEI- Contrato Emprego Inserção Portaria 128/2009, de 30/01	SONIA CRISTINA AMARO DA SILVA	672,67	672,67	672,67	0,00	0,00	
D4	Contrato Emprego Inserção Portaria 128/2009, de 30/01	CEI- Contrato Emprego Inserção Portaria 128/2009, de 30/01	SÓNIA MARIA SANTOS ALVES PRATES	415,85	415,85	415,85	0,00	0,00	
D4	Contrato Emprego Inserção Portaria 128/2009, de 30/01	CEI- Contrato Emprego Inserção Portaria 128/2009, de 30/01	Suzana Futi Luemba de Azevedo	665,05	665,05	665,05	0,00	0,00	
D4	Contrato Emprego Inserção Portaria 128/2009, de 30/01	CEI- Contrato Emprego Inserção Portaria 128/2009, de 30/01	TÂNIA MARIA DUARTE TAVARES	160,08	160,08	160,08	0,00	0,00	
D4	Contrato Emprego Inserção Portaria 128/2009, de 30/01	CEI- Contrato Emprego Inserção Portaria 128/2009, de 30/01	TATIANA SOFIA DUARTE SERRA	420,15	420,15	420,15	0,00	0,00	
D4	Contrato Emprego Inserção Portaria 128/2009, de 30/01	CEI- Contrato Emprego Inserção Portaria 128/2009, de 30/01	TERESA MARTA DUARTE BOAVENTURA	559,60	559,60	559,60	0,00	0,00	
D4	Contrato Emprego Inserção Portaria 128/2009, de 30/01	CEI- Contrato Emprego Inserção Portaria 128/2009, de 30/01	VÂNIA SOFIA ALMEIDA SAMPAIO QUINTAS	732,28	732,28	732,28	0,00	0,00	
D4	Contrato Emprego Inserção Portaria 128/2009, de 30/01	CEI- Contrato Emprego Inserção Portaria 128/2009, de 30/01	VERA ISABEL SANTOS ALMEIDA	858,97	858,97	858,97	0,00	0,00	
D4	Contrato Emprego Inserção Portaria 128/2009, de 30/01	CEI- Contrato Emprego Inserção Portaria 128/2009, de 30/01	VERA MÓNICA RODRIGUES PEREIRA DE SOUSA	1 109,81	1 109,81	1 109,81	0,00	0,00	
D4	Contrato Emprego Inserção Portaria 128/2009, de 30/01	CEI- Contrato Emprego Inserção Portaria 128/2009, de 30/01	VERÓNICA DIAS MARTINS DIOGO	1 100,22	1 100,22	1 100,22	0,00	0,00	
D4	Contrato Emprego Inserção Portaria 128/2009, de 30/01	CEI- Contrato Emprego Inserção Portaria 128/2009, de 30/01	WILDA MARIA BERNARDO	151,67	151,67	151,67	0,00	0,00	
D4	Lei 75/2013, de 12/09	POAPMC - PROGRAMA OPERACIONAL DE APOIO ÀS PESSOAS MAIS CARENCIADAS - TRANSFERÊNCIA DE VERBAS PARA ENTIDADES MEDIADORAS	CENTRO SOCIAL PAROQUIAL NOSSA SENHORA DO LIVRAMENT	2,11	2,11	2,11	0,00	0,00	
D4	Lei 75/2013, de 12/09	PROGRAMA OPERACIONAL DE APOIO ÀS PESSOAS MAIS CARENCIADAS - TRANSFERÊNCIA DE VERBAS PARA ENTIDADES MEDIADORAS	APERCIM ASSOCIAÇÃO PARA EDUCAÇÃO E REABILITAÇÃO DE	197,67	197,67	197,67	0,00	0,00	
D4	Lei 75/2013, de 12/09	PROGRAMA OPERACIONAL DE APOIO ÀS PESSOAS MAIS CARENCIADAS - TRANSFERÊNCIA DE VERBAS PARA ENTIDADES MEDIADORAS	CENTRO SOCIAL PAROQUIAL DE MAFRA	209,55	209,55	209,55	0,00	0,00	
D4	Lei 75/2013, de 12/09	PROGRAMA OPERACIONAL DE APOIO ÀS PESSOAS MAIS CARENCIADAS - TRANSFERÊNCIA DE VERBAS PARA ENTIDADES MEDIADORAS	CENTRO SOCIAL PAROQUIAL DE NOSSA SENHORA DA ENCARN	89,81	89,81	89,81	0,00	0,00	
D4	Lei 75/2013, de 12/09	PROGRAMA OPERACIONAL DE APOIO ÀS PESSOAS MAIS CARENCIADAS - TRANSFERÊNCIA DE VERBAS PARA ENTIDADES MEDIADORAS	CENTRO SOCIAL PAROQUIAL DE SANTO ISIDORO	157,69	157,69	157,69	0,00	0,00	
D4	Lei 75/2013, de 12/09	PROGRAMA OPERACIONAL DE APOIO ÀS PESSOAS MAIS CARENCIADAS - TRANSFERÊNCIA DE VERBAS PARA ENTIDADES MEDIADORAS	CENTRO SOCIAL PAROQUIAL MILHARADO	178,01	178,01	178,01	0,00	0,00	

Transferências/Subsídios - Concedidos

Valores em EUR

Tipo de despesa	Disposições Legais	Finalidade	Entidade beneficiária	Despesas orçamentadas	Despesas autorizadas	Despesas pagas	Despesas autorizadas e não pagas	Devolução de transferências/ subsídios ocorrida no exercício	Observações
	[1]	[2]	[3]	[4]	[5]	[6]	[7] = [5] - [6]	[8]	[9]
D4	Lei 75/2013, de 12/09	PROGRAMA OPERACIONAL DE APOIO ÀS PESSOAS MAIS CARENCIADAS - TRANSFERÊNCIA DE VERBAS PARA ENTIDADES MEDIADORAS	CENTRO SOCIAL PAROQUIAL NOSSA SENHORA DO LIVRAMENT	93,91	93,91	93,91	0,00	0,00	
D4	Lei 75/2013, de 12/09	PROGRAMA OPERACIONAL DE APOIO ÀS PESSOAS MAIS CARENCIADAS - TRANSFERÊNCIA DE VERBAS PARA ENTIDADES MEDIADORAS	IRMANDADE DA MISERICÓRDIA DA VENDA DO PINHEIRO	4 754,86	4 754,86	4 754,86	0,00	0,00	
D4	Lei 75/2013, de 12/09	PROGRAMA OPERACIONAL DE APOIO ÀS PESSOAS MAIS CARENCIADAS - TRANSFERÊNCIA DE VERBAS PARA ENTIDADES MEDIADORAS	POSTO DE ASSISTÊNCIA SOCIAL DA MALVEIRA	153,40	153,40	153,40	0,00	0,00	
D4	Lei 75/2013, de 12/09	PROGRAMA OPERACIONAL DE APOIO ÀS PESSOAS MAIS CARENCIADAS - TRANSFERÊNCIA DE VERBAS PARA ENTIDADES MEDIADORAS	SANTA CASA DA MISERICÓRDIA DE MAFRA	192,88	192,88	192,88	0,00	0,00	
D4	Lei 75/2013, de 12/09, art.º 25.º n.º 1 al. n)	QUOTIZAÇÃO REFERENTE AO ANO DE 2023	ASSOC PORT DE CIDADES E VILAS DE CERAMICA - APTCVC	2 400,00	800,00	800,00	0,00	0,00	
D4	n.º 2 do art.º 5.º do Decreto-Lei 57/2019, de 30/04.	TRANSFERÊNCIA DE COMPETÊNCIAS PARA AS FREGUESIAS	FREGUESIA DA CARVOEIRA	0,00	0,00	0,00	0,00	0,00	
D4	n.º 2 do art.º 5.º do Decreto-Lei 57/2019, de 30/04.	TRANSFERÊNCIA DE COMPETÊNCIAS PARA AS FREGUESIAS	FREGUESIA DA ERICEIRA	0,00	0,00	0,00	0,00	0,00	
D4	n.º 2 do art.º 5.º do Decreto-Lei 57/2019, de 30/04.	TRANSFERÊNCIA DE COMPETÊNCIAS PARA AS FREGUESIAS	FREGUESIA DE AZUEIRA E SOBRAL DA ABELHEIRA	0,00	0,00	0,00	0,00	0,00	
D4	n.º 2 do art.º 5.º do Decreto-Lei 57/2019, de 30/04.	TRANSFERÊNCIA DE COMPETÊNCIAS PARA AS FREGUESIAS	FREGUESIA DE ENCARNAÇÃO	0,00	0,00	0,00	0,00	0,00	
D4	n.º 2 do art.º 5.º do Decreto-Lei 57/2019, de 30/04.	TRANSFERÊNCIA DE COMPETÊNCIAS PARA AS FREGUESIAS	FREGUESIA ENX. BISPO, GRADIL E VILA FRANCA ROSÁRIO	0,00	0,00	0,00	0,00	0,00	
D4	n.º 2 do art.º 5.º do Decreto-Lei 57/2019, de 30/04.	TRANSFERÊNCIA DE COMPETÊNCIAS PARA AS FREGUESIAS	FREGUESIAS DE IGREJA NOVA E CHELEIROS	0,00	0,00	0,00	0,00	0,00	
D4	n.º 2 do art.º 5.º do Decreto-Lei 57/2019, de 30/04.	TRANSFERÊNCIA DE COMPETÊNCIAS PARA AS FREGUESIAS - AUTOS DE TRANSFERÊNCIA	FREGUESIA DA CARVOEIRA	122 480,00	122 480,00	122 480,00	0,00	0,00	
D4	n.º 2 do art.º 5.º do Decreto-Lei 57/2019, de 30/04.	TRANSFERÊNCIA DE COMPETÊNCIAS PARA AS FREGUESIAS - AUTOS DE TRANSFERÊNCIA	FREGUESIA DA ERICEIRA	755 936,00	755 936,00	755 936,00	0,00	0,00	
D4	n.º 2 do art.º 5.º do Decreto-Lei 57/2019, de 30/04.	TRANSFERÊNCIA DE COMPETÊNCIAS PARA AS FREGUESIAS - AUTOS DE TRANSFERÊNCIA	FREGUESIA DE AZUEIRA E SOBRAL DA ABELHEIRA	177 396,54	177 396,54	177 396,54	0,00	0,00	
D4	n.º 2 do art.º 5.º do Decreto-Lei 57/2019, de 30/04.	TRANSFERÊNCIA DE COMPETÊNCIAS PARA AS FREGUESIAS - AUTOS DE TRANSFERÊNCIA	FREGUESIA DE ENCARNAÇÃO	176 600,00	176 600,00	176 600,00	0,00	0,00	
D4	n.º 2 do art.º 5.º do Decreto-Lei 57/2019, de 30/04.	TRANSFERÊNCIA DE COMPETÊNCIAS PARA AS FREGUESIAS - AUTOS DE TRANSFERÊNCIA	FREGUESIA DE MAFRA	172 496,00	172 496,00	172 496,00	0,00	0,00	
D4	n.º 2 do art.º 5.º do Decreto-Lei 57/2019, de 30/04.	TRANSFERÊNCIA DE COMPETÊNCIAS PARA AS FREGUESIAS - AUTOS DE TRANSFERÊNCIA	FREGUESIA DE MALVEIRA E SÃO MIGUEL DE ALCAINÇA	257 087,14	257 087,14	257 087,14	0,00	0,00	
D4	n.º 2 do art.º 5.º do Decreto-Lei 57/2019, de 30/04.	TRANSFERÊNCIA DE COMPETÊNCIAS PARA AS FREGUESIAS - AUTOS DE TRANSFERÊNCIA	FREGUESIA DE SANTO ISIDORO	179 206,00	179 206,00	179 206,00	0,00	0,00	
D4	n.º 2 do art.º 5.º do Decreto-Lei 57/2019, de 30/04.	TRANSFERÊNCIA DE COMPETÊNCIAS PARA AS FREGUESIAS - AUTOS DE TRANSFERÊNCIA	FREGUESIA DE V. PINHEIRO E SANTO ESTEVÃO DAS GALÉS	258 421,60	258 421,60	258 421,60	0,00	0,00	
D4	n.º 2 do art.º 5.º do Decreto-Lei 57/2019, de 30/04.	TRANSFERÊNCIA DE COMPETÊNCIAS PARA AS FREGUESIAS - AUTOS DE TRANSFERÊNCIA	FREGUESIA DO MILHARADO	202 908,93	202 908,93	202 908,93	0,00	0,00	
D4	n.º 2 do art.º 5.º do Decreto-Lei 57/2019, de 30/04.	TRANSFERÊNCIA DE COMPETÊNCIAS PARA AS FREGUESIAS - AUTOS DE TRANSFERÊNCIA	FREGUESIA ENX. BISPO, GRADIL E VILA FRANCA ROSÁRIO	349 823,24	174 911,62	174 911,62	0,00	0,00	
D4	n.º 2 do art.º 5.º do Decreto-Lei 57/2019, de 30/04.	TRANSFERÊNCIA DE COMPETÊNCIAS PARA AS FREGUESIAS - AUTOS DE TRANSFERÊNCIA	FREGUESIAS DE IGREJA NOVA E CHELEIROS	182 168,00	182 168,00	182 168,00	0,00	0,00	
D4	nº 1 do artº 2.º alíneas k) m) do nº 2 do artº 23º alínea ccc) do nº 1 do artº 33º, alínea n) do nº 1 alínea k) do nº 2 do artº 25.º Anexo I à Lei 75/2013, de 12/09 e art.º 253.º da CRP	Participação do Município na Associação	ALU-ASSOCIAÇÃO DE LIMPEZA URBANA	3 000,00	3 000,00	3 000,00	0,00	0,00	
D4	nº 1 do artº 2.º alíneas k) m) do nº 2 do artº 23º alínea ccc) do nº 1 do artº 33º, alínea n) do nº 1 alínea k) do nº 2 do artº 25.º Anexo I à Lei 75/2013, de 12/09 e art.º 253.º da CRP	Participação do Município na Associação	ASSOCIAÇÃO ADAPT LOCAL	2 000,00	2 000,00	2 000,00	0,00	0,00	

Transferências/Subsídios - Concedidos

Valores em EUR

Tipo de despesa	Disposições Legais	Finalidade	Entidade beneficiária	Despesas orçamentadas	Despesas autorizadas	Despesas pagas	Despesas autorizadas e não pagas	Devolução de transferências/ subsídios ocorrida no exercício	Observações
	[1]	[2]	[3]	[4]	[5]	[6]	[7] = [5] - [6]	[8]	[9]
D4	nº 1 do artº 2.º alíneas k) m) do nº 2 do artº 23º alínea ccc) do nº 1 do artº 33º, alínea n) do nº 1 alínea k) do nº 2 do artº 25.º Anexo I à Lei 75/2013, de 12/09 e art.º 253.º da CRP	QUOTA 2024	ASSOCIAÇÃO ADAPT LOCAL	2 000,00	2 000,00	0,00	2 000,00	0,00	
D4	Segunda a alínea gg) do n.º1 do art.º 33.º do Anexo I à lei 75/2013,de12/09.	Comparticipação financeira para apoio aos transportes escolares	ADRIANA PAULA ANTUNES DA SILVA	30,00	30,00	30,00	0,00	0,00	
D4	Segunda a alínea gg) do n.º1 do art.º 33.º do Anexo I à lei 75/2013,de12/09.	Comparticipação financeira para apoio aos transportes escolares	ALDA MARIA DA SILVA LOUREIRO	3 904,41	465,15	465,15	0,00	0,00	
D4	Segunda a alínea gg) do n.º1 do art.º 33.º do Anexo I à lei 75/2013,de12/09.	Comparticipação financeira para apoio aos transportes escolares	ALEXANDRE MANUEL NUNES DE SOUSA BRANCA	2 665,10	210,00	210,00	0,00	0,00	
D4	Segunda a alínea gg) do n.º1 do art.º 33.º do Anexo I à lei 75/2013,de12/09.	Comparticipação financeira para apoio aos transportes escolares	Ana Cristina Duarte Pedro	1 230,00	180,00	180,00	0,00	0,00	
D4	Segunda a alínea gg) do n.º1 do art.º 33.º do Anexo I à lei 75/2013,de12/09.	Comparticipação financeira para apoio aos transportes escolares	ANA FILIPA DA CONCEIÇÃO CABRAL	1 320,00	210,00	210,00	0,00	0,00	
D4	Segunda a alínea gg) do n.º1 do art.º 33.º do Anexo I à lei 75/2013,de12/09.	Comparticipação financeira para apoio aos transportes escolares	ANA FILIPA PINTO GUERRA ALVES	1 680,00	120,00	120,00	0,00	0,00	
D4	Segunda a alínea gg) do n.º1 do art.º 33.º do Anexo I à lei 75/2013,de12/09.	Comparticipação financeira para apoio aos transportes escolares	ANA MARIA ALVES PAULO	1 320,00	180,00	180,00	0,00	0,00	
D4	Segunda a alínea gg) do n.º1 do art.º 33.º do Anexo I à lei 75/2013,de12/09.	Comparticipação financeira para apoio aos transportes escolares	ANA PAULA DA SILVA DIAS	1 767,90	240,00	240,00	0,00	0,00	
D4	Segunda a alínea gg) do n.º1 do art.º 33.º do Anexo I à lei 75/2013,de12/09.	Comparticipação financeira para apoio aos transportes escolares	ANA SOFIA BASILIA DE OLIVEIRA	2 665,10	199,35	199,35	0,00	0,00	
D4	Segunda a alínea gg) do n.º1 do art.º 33.º do Anexo I à lei 75/2013,de12/09.	Comparticipação financeira para apoio aos transportes escolares	ANA SOFIA BERNARDINO GARÇES DUARTE	3 000,00	330,00	330,00	0,00	0,00	
D4	Segunda a alínea gg) do n.º1 do art.º 33.º do Anexo I à lei 75/2013,de12/09.	Comparticipação financeira para apoio aos transportes escolares	ANDREIA ALEXANDRA FLORIANO CAMPANIÇO	2 370,00	270,00	270,00	0,00	0,00	
D4	Segunda a alínea gg) do n.º1 do art.º 33.º do Anexo I à lei 75/2013,de12/09.	Comparticipação financeira para apoio aos transportes escolares	ANDREIA DELIMBEUF TADEU	2 040,00	150,00	150,00	0,00	0,00	
D4	Segunda a alínea gg) do n.º1 do art.º 33.º do Anexo I à lei 75/2013,de12/09.	Comparticipação financeira para apoio aos transportes escolares	AUREA ISIDRA ALVES MARTINS	1 470,00	330,00	330,00	0,00	0,00	
D4	Segunda a alínea gg) do n.º1 do art.º 33.º do Anexo I à lei 75/2013,de12/09.	Comparticipação financeira para apoio aos transportes escolares	BARRAQUEIRO TRANSPORTES, SA	1 901,61	1 901,61	1 643,55	258,06	0,00	
D4	Segunda a alínea gg) do n.º1 do art.º 33.º do Anexo I à lei 75/2013,de12/09.	Comparticipação financeira para apoio aos transportes escolares	CARLA DA LIBERDADE MARÇALO OLIVEIRA RAMOS	1 020,00	270,00	270,00	0,00	0,00	
D4	Segunda a alínea gg) do n.º1 do art.º 33.º do Anexo I à lei 75/2013,de12/09.	Comparticipação financeira para apoio aos transportes escolares	CARLA MANUELA VAZ PALHARES DA COSTA	1 767,90	300,00	300,00	0,00	0,00	
D4	Segunda a alínea gg) do n.º1 do art.º 33.º do Anexo I à lei 75/2013,de12/09.	Comparticipação financeira para apoio aos transportes escolares	CARLA MARIA FELICIANO MARTINS DOS SANTOS	3 000,00	330,00	330,00	0,00	0,00	
D4	Segunda a alínea gg) do n.º1 do art.º 33.º do Anexo I à lei 75/2013,de12/09.	Comparticipação financeira para apoio aos transportes escolares	CATIA ISABEL MARQUES CABAÇA DUARTE	2 122,00	232,00	232,00	0,00	0,00	
D4	Segunda a alínea gg) do n.º1 do art.º 33.º do Anexo I à lei 75/2013,de12/09.	Comparticipação financeira para apoio aos transportes escolares	CECILIA MARGARIDA DIAS FLORINDO	2 665,10	157,50	157,50	0,00	0,00	
D4	Segunda a alínea gg) do n.º1 do art.º 33.º do Anexo I à lei 75/2013,de12/09.	Comparticipação financeira para apoio aos transportes escolares	Consumidor Final	0,00	0,00	0,00	0,00	0,00	
D4	Segunda a alínea gg) do n.º1 do art.º 33.º do Anexo I à lei 75/2013,de12/09.	Comparticipação financeira para apoio aos transportes escolares	CRISTINA MARIA DO VALE DE OLIVEIRA	870,00	120,00	120,00	0,00	0,00	
D4	Segunda a alínea gg) do n.º1 do art.º 33.º do Anexo I à lei 75/2013,de12/09.	Comparticipação financeira para apoio aos transportes escolares	DAVID JOÃO FELICIANO BERGANO	957,90	120,00	120,00	0,00	0,00	
D4	Segunda a alínea gg) do n.º1 do art.º 33.º do Anexo I à lei 75/2013,de12/09.	Comparticipação financeira para apoio aos transportes escolares	DULCE IRENE PEREIRA CARREIRA DUARTE	1 230,00	180,00	180,00	0,00	0,00	
D4	Segunda a alínea gg) do n.º1 do art.º 33.º do Anexo I à lei 75/2013,de12/09.	Comparticipação financeira para apoio aos transportes escolares	EDIANE BATISTA COSTA	870,00	120,00	120,00	0,00	0,00	
D4	Segunda a alínea gg) do n.º1 do art.º 33.º do Anexo I à lei 75/2013,de12/09.	Comparticipação financeira para apoio aos transportes escolares	EDUARDA MARIA MICAEL ESTEVES	2 665,10	150,00	150,00	0,00	0,00	

Transferências/Subsídios - Concedidos

Valores em EUR

Tipo de despesa	Disposições Legais	Finalidade	Entidade beneficiária	Despesas orçamentadas	Despesas autorizadas	Despesas pagas	Despesas autorizadas e não pagas	Devolução de transferências/ subsídios ocorrida no exercício	Observações
	[1]	[2]	[3]	[4]	[5]	[6]	[7] = [5] - [6]	[8]	[9]
D4	Segunda a alinea gg) do n.º1 do art.º 33.º do Anexo I à lei 75/2013,de12/09.	Comparticipação financeira para apoio aos transportes escolares	ELIANA PATRICIA DA SILVA MARQUES MATIAS	2 665,10	131,85	131,85	0,00	0,00	
D4	Segunda a alinea gg) do n.º1 do art.º 33.º do Anexo I à lei 75/2013,de12/09.	Comparticipação financeira para apoio aos transportes escolares	ELISABETE DE MELO MARCOS CABAÇO	1 260,00	240,00	240,00	0,00	0,00	
D4	Segunda a alinea gg) do n.º1 do art.º 33.º do Anexo I à lei 75/2013,de12/09.	Comparticipação financeira para apoio aos transportes escolares	ELISANGELA MARIA SANTOS CHAVES	3 904,41	395,55	395,55	0,00	0,00	
D4	Segunda a alinea gg) do n.º1 do art.º 33.º do Anexo I à lei 75/2013,de12/09.	Comparticipação financeira para apoio aos transportes escolares	EUGENIA DE JESUS ALVES CARLOTO BRANCO	1 680,00	120,00	120,00	0,00	0,00	
D4	Segunda a alinea gg) do n.º1 do art.º 33.º do Anexo I à lei 75/2013,de12/09.	Comparticipação financeira para apoio aos transportes escolares	FILOMENA DO CARMO MATOS CARDOSO	957,90	120,00	120,00	0,00	0,00	
D4	Segunda a alinea gg) do n.º1 do art.º 33.º do Anexo I à lei 75/2013,de12/09.	Comparticipação financeira para apoio aos transportes escolares	FILOMENA MARIA DO CARMO SILVA	2 490,00	300,00	300,00	0,00	0,00	
D4	Segunda a alinea gg) do n.º1 do art.º 33.º do Anexo I à lei 75/2013,de12/09.	Comparticipação financeira para apoio aos transportes escolares	FILOMENA MARIA DOS REIS SILVA VICENTE	1 230,00	210,00	210,00	0,00	0,00	
D4	Segunda a alinea gg) do n.º1 do art.º 33.º do Anexo I à lei 75/2013,de12/09.	Comparticipação financeira para apoio aos transportes escolares	GONÇALO NUNO FERREIRA CAETANO	957,90	120,00	120,00	0,00	0,00	
D4	Segunda a alinea gg) do n.º1 do art.º 33.º do Anexo I à lei 75/2013,de12/09.	Comparticipação financeira para apoio aos transportes escolares	HERNANI RODRIGUES DE OLIVEIRA	957,90	90,00	90,00	0,00	0,00	
D4	Segunda a alinea gg) do n.º1 do art.º 33.º do Anexo I à lei 75/2013,de12/09.	Comparticipação financeira para apoio aos transportes escolares	JANAYNA LUZIA COLAÇO DE MELO	1 239,31	157,50	157,50	0,00	0,00	
D4	Segunda a alinea gg) do n.º1 do art.º 33.º do Anexo I à lei 75/2013,de12/09.	Comparticipação financeira para apoio aos transportes escolares	João Paulo Martins dos Reis da Silva	540,00	300,00	300,00	0,00	0,00	
D4	Segunda a alinea gg) do n.º1 do art.º 33.º do Anexo I à lei 75/2013,de12/09.	Comparticipação financeira para apoio aos transportes escolares	JOSE VICENTE DE JESUS CARLOTO	1 058,75	191,75	191,75	0,00	0,00	
D4	Segunda a alinea gg) do n.º1 do art.º 33.º do Anexo I à lei 75/2013,de12/09.	Comparticipação financeira para apoio aos transportes escolares	LILIANA ANDREIA FERREIRA VERISSIMO	1 239,31	49,35	49,35	0,00	0,00	
D4	Segunda a alinea gg) do n.º1 do art.º 33.º do Anexo I à lei 75/2013,de12/09.	Comparticipação financeira para apoio aos transportes escolares	LUCIA PAULA LOPES SANTOS	2 665,10	191,75	191,75	0,00	0,00	
D4	Segunda a alinea gg) do n.º1 do art.º 33.º do Anexo I à lei 75/2013,de12/09.	Comparticipação financeira para apoio aos transportes escolares	Luciana Cristofolini Picon e Mendes	1 890,00	330,00	330,00	0,00	0,00	
D4	Segunda a alinea gg) do n.º1 do art.º 33.º do Anexo I à lei 75/2013,de12/09.	Comparticipação financeira para apoio aos transportes escolares	MARA SUSANA PEDRO BATALHA	3 904,41	315,00	315,00	0,00	0,00	
D4	Segunda a alinea gg) do n.º1 do art.º 33.º do Anexo I à lei 75/2013,de12/09.	Comparticipação financeira para apoio aos transportes escolares	MARIA ALEXANDRA DIAS VIEIRA	442,00	120,00	120,00	0,00	0,00	
D4	Segunda a alinea gg) do n.º1 do art.º 33.º do Anexo I à lei 75/2013,de12/09.	Comparticipação financeira para apoio aos transportes escolares	MARIA AMÉLIA PEREZ DA SILVA FERREIRA	1 230,00	120,00	120,00	0,00	0,00	
D4	Segunda a alinea gg) do n.º1 do art.º 33.º do Anexo I à lei 75/2013,de12/09.	Comparticipação financeira para apoio aos transportes escolares	MARIA EMILIA MIRANDA DA SILVA SIMÕES	2 298,06	420,00	420,00	0,00	0,00	
D4	Segunda a alinea gg) do n.º1 do art.º 33.º do Anexo I à lei 75/2013,de12/09.	Comparticipação financeira para apoio aos transportes escolares	MARISA CRISTINA FERREIRA SIMÕES	1 680,00	120,00	120,00	0,00	0,00	
D4	Segunda a alinea gg) do n.º1 do art.º 33.º do Anexo I à lei 75/2013,de12/09.	Comparticipação financeira para apoio aos transportes escolares	MAURO ALEXANDRE DA CUNHA FLOXO	1 680,00	120,00	120,00	0,00	0,00	
D4	Segunda a alinea gg) do n.º1 do art.º 33.º do Anexo I à lei 75/2013,de12/09.	Comparticipação financeira para apoio aos transportes escolares	Mercedes Maria Ortiz dos Santos Antas Madruga	2 122,00	330,00	330,00	0,00	0,00	
D4	Segunda a alinea gg) do n.º1 do art.º 33.º do Anexo I à lei 75/2013,de12/09.	Comparticipação financeira para apoio aos transportes escolares	MONICA PAULA CONCEIÇÃO GONÇALVES	1 239,31	115,06	115,06	0,00	0,00	
D4	Segunda a alinea gg) do n.º1 do art.º 33.º do Anexo I à lei 75/2013,de12/09.	Comparticipação financeira para apoio aos transportes escolares	MONICA PAULA REIS OLIVEIRA BRANCO	390,00	210,00	210,00	0,00	0,00	
D4	Segunda a alinea gg) do n.º1 do art.º 33.º do Anexo I à lei 75/2013,de12/09.	Comparticipação financeira para apoio aos transportes escolares	MÓNICA SOFIA DA PIEDADE CORREIA	1 830,00	240,00	270,00	-30,00	0,00	
D4	Segunda a alinea gg) do n.º1 do art.º 33.º do Anexo I à lei 75/2013,de12/09.	Comparticipação financeira para apoio aos transportes escolares	NAILDA PEREIRA DE FIGUEIREDO COUTO	1 680,00	120,00	120,00	0,00	0,00	
D4	Segunda a alinea gg) do n.º1 do art.º 33.º do Anexo I à lei 75/2013,de12/09.	Comparticipação financeira para apoio aos transportes escolares	NOÉMIA MARISA PAIS BIZARRO	90,00	90,00	90,00	0,00	0,00	

Transferências/Subsídios - Concedidos

Valores em EUR

Tipo de despesa	Disposições Legais	Finalidade	Entidade beneficiária	Despesas orçamentadas	Despesas autorizadas	Despesas pagas	Despesas autorizadas e não pagas	Devolução de transferências/ subsídios ocorrida no exercício	Observações
	[1]	[2]	[3]	[4]	[5]	[6]	[7] = [5] - [6]	[8]	[9]
D4	Segunda a alinea gg) do n.º1 do art.º 33.º do Anexo I à lei 75/2013,de12/09.	Comparticipação financeira para apoio aos transportes escolares	OLEKSANDR BILYK	2 665,10	210,00	210,00	0,00	0,00	
D4	Segunda a alinea gg) do n.º1 do art.º 33.º do Anexo I à lei 75/2013,de12/09.	Comparticipação financeira para apoio aos transportes escolares	PAULA CRISTINA DA SILVA FRANCO	529,60	529,60	529,60	0,00	0,00	
D4	Segunda a alinea gg) do n.º1 do art.º 33.º do Anexo I à lei 75/2013,de12/09.	Comparticipação financeira para apoio aos transportes escolares	RENATO MIGUEL DA SILVA ALMEIDA	2 665,10	398,70	398,70	0,00	0,00	
D4	Segunda a alinea gg) do n.º1 do art.º 33.º do Anexo I à lei 75/2013,de12/09.	Comparticipação financeira para apoio aos transportes escolares	RITA MARIA GOMES RODRIGUES	1 470,00	330,00	330,00	0,00	0,00	
D4	Segunda a alinea gg) do n.º1 do art.º 33.º do Anexo I à lei 75/2013,de12/09.	Comparticipação financeira para apoio aos transportes escolares	RUI PEDRO RODRIGUES DOS SANTOS	810,00	150,00	150,00	0,00	0,00	
D4	Segunda a alinea gg) do n.º1 do art.º 33.º do Anexo I à lei 75/2013,de12/09.	Comparticipação financeira para apoio aos transportes escolares	RUTE ALEXANDRA TOMAS ESTEVES	1 260,00	210,00	210,00	0,00	0,00	
D4	Segunda a alinea gg) do n.º1 do art.º 33.º do Anexo I à lei 75/2013,de12/09.	Comparticipação financeira para apoio aos transportes escolares	SANDRA CARLA BAPTISTA MACHADO	1 680,00	120,00	120,00	0,00	0,00	
D4	Segunda a alinea gg) do n.º1 do art.º 33.º do Anexo I à lei 75/2013,de12/09.	Comparticipação financeira para apoio aos transportes escolares	SANDRA ISABEL ANTUNES DE BRITO GERARDO	1 230,00	150,00	150,00	0,00	0,00	
D4	Segunda a alinea gg) do n.º1 do art.º 33.º do Anexo I à lei 75/2013,de12/09.	Comparticipação financeira para apoio aos transportes escolares	SANDRA ISABEL MARTINS FERREIRA	1 560,00	270,00	270,00	0,00	0,00	
D4	Segunda a alinea gg) do n.º1 do art.º 33.º do Anexo I à lei 75/2013,de12/09.	Comparticipação financeira para apoio aos transportes escolares	SARA ISABEL ALVES BOAVENTURA MACEDO MARTINS	1 680,00	120,00	120,00	0,00	0,00	
D4	Segunda a alinea gg) do n.º1 do art.º 33.º do Anexo I à lei 75/2013,de12/09.	Comparticipação financeira para apoio aos transportes escolares	SERGIO PAULO VIOLANTE CANHÃO	1 239,31	98,70	98,70	0,00	0,00	
D4	Segunda a alinea gg) do n.º1 do art.º 33.º do Anexo I à lei 75/2013,de12/09.	Comparticipação financeira para apoio aos transportes escolares	SÍLVIA CRISTINA TAVARES DA CUNHA BERGANO	957,90	120,00	120,00	0,00	0,00	
D4	Segunda a alinea gg) do n.º1 do art.º 33.º do Anexo I à lei 75/2013,de12/09.	Comparticipação financeira para apoio aos transportes escolares	SILVIA PATRICIA DA ASSUNÇÃO ANDRE	1 500,00	270,00	240,00	30,00	0,00	
D4	Segunda a alinea gg) do n.º1 do art.º 33.º do Anexo I à lei 75/2013,de12/09.	Comparticipação financeira para apoio aos transportes escolares	SIMONE CRISTINA MIRANDA	1 239,31	90,00	90,00	0,00	0,00	
D4	Segunda a alinea gg) do n.º1 do art.º 33.º do Anexo I à lei 75/2013,de12/09.	Comparticipação financeira para apoio aos transportes escolares	SIMONE HATHERLY ARRAIS DE CASTRO FERREIRA	957,90	87,90	87,90	0,00	0,00	
D4	Segunda a alinea gg) do n.º1 do art.º 33.º do Anexo I à lei 75/2013,de12/09.	Comparticipação financeira para apoio aos transportes escolares	SONIA DOS SANTOS RAPOSO SANTIAGO	957,90	120,00	120,00	0,00	0,00	
D4	Segunda a alinea gg) do n.º1 do art.º 33.º do Anexo I à lei 75/2013,de12/09.	Comparticipação financeira para apoio aos transportes escolares	SÓNIA ISABEL RÓIS ROLO RODRIGUES	870,00	120,00	120,00	0,00	0,00	
D4	Segunda a alinea gg) do n.º1 do art.º 33.º do Anexo I à lei 75/2013,de12/09.	Comparticipação financeira para apoio aos transportes escolares	SÓNIA ISABEL SIMÕES JORGE	1 058,75	332,25	332,25	0,00	0,00	
D4	Segunda a alinea gg) do n.º1 do art.º 33.º do Anexo I à lei 75/2013,de12/09.	Comparticipação financeira para apoio aos transportes escolares	SUSANA DE CASTRO HENRIQUES LOPES	360,00	180,00	180,00	0,00	0,00	
D4	Segunda a alinea gg) do n.º1 do art.º 33.º do Anexo I à lei 75/2013,de12/09.	Comparticipação financeira para apoio aos transportes escolares	SUSANA ISABEL DUARTE CHAVEIRO JOANA	2 665,10	262,50	262,50	0,00	0,00	
D4	Segunda a alinea gg) do n.º1 do art.º 33.º do Anexo I à lei 75/2013,de12/09.	Comparticipação financeira para apoio aos transportes escolares	SUSANA ISABEL MATTOS CORDEIRO GOMES SENA MARTINS	2 040,00	300,00	300,00	0,00	0,00	
D4	Segunda a alinea gg) do n.º1 do art.º 33.º do Anexo I à lei 75/2013,de12/09.	Comparticipação financeira para apoio aos transportes escolares	SUSANA MARIA FELIX RODRIGUES	119,90	43,95	43,95	0,00	0,00	
D4	Segunda a alinea gg) do n.º1 do art.º 33.º do Anexo I à lei 75/2013,de12/09.	Comparticipação financeira para apoio aos transportes escolares	SUSANA RUTE BALOLA SOUSA	1 359,21	119,90	119,90	0,00	0,00	
D4	Segunda a alinea gg) do n.º1 do art.º 33.º do Anexo I à lei 75/2013,de12/09.	Comparticipação financeira para apoio aos transportes escolares	UILDES SILVA SOUSA SILVA	330,00	90,00	90,00	0,00	0,00	
D4	Segunda a alinea gg) do n.º1 do art.º 33.º do Anexo I à lei 75/2013,de12/09.	Comparticipação financeira para apoio aos transportes escolares	VANESSA GUERRA DUARTE FERREIRA	1 239,31	157,50	157,50	0,00	0,00	
D4	Segunda a alinea gg) do n.º1 do art.º 33.º do Anexo I à lei 75/2013,de12/09.	Comparticipação financeira para apoio aos transportes escolares	VERA ISABEL BALTAZAR ELEUTERIO	1 320,00	30,00	30,00	0,00	0,00	
D4	Segunda a alinea gg) do n.º1 do art.º 33.º do Anexo I à lei 75/2013,de12/09.	Comparticipação financeira para apoio aos transportes escolares	VIVIANA FILIPA ARAUJO CORREA	1 058,75	219,75	219,75	0,00	0,00	

Transferências/Subsídios - Concedidos

Valores em EUR

Tipo de despesa	Disposições Legais	Finalidade	Entidade beneficiária	Despesas orçamentadas	Despesas autorizadas	Despesas pagas	Despesas autorizadas e não pagas	Devolução de transferências/ subsídios ocorrida no exercício	Observações
	[1]	[2]	[3]	[4]	[5]	[6]	[7] = [5] - [6]	[8]	[9]
D4	Segunda a alínea gg) do n.º1 do art.º 33.º do Anexo I à lei 75/2013,de12/09.	Comparticipação financeira para apoio aos transportes escolares	VIVIANE DORNELLES DA COSTA SCHEREDER	600,00	180,00	180,00	0,00	0,00	
D4	Segunda a alínea gg) do n.º1 do art.º 33.º do Anexo I à lei 75/2013,de12/09.	Comparticipação financeira para apoio aos transportes escolares no ambito de visitas de estudo.	Consumidor Final	0,00	0,00	0,00	0,00	0,00	
D4	Segundo a alínea a) do n.º 3 do art.º 5.º da Lei 44/91, de 02/08.	Comparticipação financeira anual	AREA METROPOLITANA DE LISBOA	20 715,00	20 715,00	20 715,00	0,00	0,00	
D4	Segundo a alínea a) do n.º 3 do art.º 68.º da Lei 73/2013, de 03/09.	COMPARTICIPAÇÃO FINANCEIRA PARA DESPESAS DE FUNCIONAMENTO	AMTRES-ASSOC MUNICIPIOS DE CASCAIS, MAFRA, OEIRAS	16 000,00	16 000,00	16 000,00	0,00	0,00	
D4	Segundo a alínea d) do n.º 2 do artigo 23.º e da alínea r) do n.º 1 do artigo 33.º, ambos do Anexo I à Lei 75/2013, de 12/09.	Protocolo de Colaboração no âmbito das Atividades de Enriquecimento Curricular no ano letivo 2023/2024	ALCAINÇA ATLÉTICO CLUBE	0,00	0,00	0,00	0,00	0,00	
D4	Segundo a alínea d) do n.º 2 do artigo 23.º e da alínea r) do n.º 1 do artigo 33.º, ambos do Anexo I à Lei 75/2013, de 12/09.	Protocolo de Colaboração no âmbito das Atividades de Enriquecimento Curricular no ano letivo 2023/2024	ASS.PAI.ENC.ED.JI.EB1.P.GALEGA	43 320,00	43 320,00	39 232,00	4 088,00	0,00	
D4	Segundo a alínea d) do n.º 2 do artigo 23.º e da alínea r) do n.º 1 do artigo 33.º, ambos do Anexo I à Lei 75/2013, de 12/09.	Protocolo de Colaboração no âmbito das Atividades de Enriquecimento Curricular no ano letivo 2023/2024	ASSOC. PAIS E ENCAR. EDUCAÇÃO AGRUP.ESC.ERICEIRA	56 672,00	56 672,00	51 152,00	5 520,00	0,00	
D4	Segundo a alínea d) do n.º 2 do artigo 23.º e da alínea r) do n.º 1 do artigo 33.º, ambos do Anexo I à Lei 75/2013, de 12/09.	Protocolo de Colaboração no âmbito das Atividades de Enriquecimento Curricular no ano letivo 2023/2024	ASSOC.ENCAR.EDUC.AGRUP.EST.ENS. IG.NOVA E ALCAINÇA	64 896,00	64 896,00	58 576,00	6 320,00	0,00	
D4	Segundo a alínea d) do n.º 2 do artigo 23.º e da alínea r) do n.º 1 do artigo 33.º, ambos do Anexo I à Lei 75/2013, de 12/09.	Protocolo de Colaboração no âmbito das Atividades de Enriquecimento Curricular no ano letivo 2023/2024	ASSOC.PAIS E ENC.EDUC.ALUNOS ESC.EB1 DA MALVEIRA	33 440,00	33 440,00	30 176,00	3 264,00	0,00	
D4	Segundo a alínea d) do n.º 2 do artigo 23.º e da alínea r) do n.º 1 do artigo 33.º, ambos do Anexo I à Lei 75/2013, de 12/09.	Protocolos de Colaboração no âmbito das Atividades de Enriquecimento Curricular	ALCAINÇA ATLÉTICO CLUBE	3 800,00	1 680,00	2 800,00	-1 120,00	0,00	
D4	Segundo a alínea d) do n.º 2 do artigo 23.º e da alínea r) do n.º 1 do artigo 33.º, ambos do Anexo I à Lei 75/2013, de 12/09.	Protocolos de Colaboração no âmbito das Atividades de Enriquecimento Curricular	APJIEBG-ASSOC.PAIS E ENC.J.B GRADIL	51 760,00	51 760,00	51 760,00	0,00	0,00	
D4	Segundo a alínea d) do n.º 2 do artigo 23.º e da alínea r) do n.º 1 do artigo 33.º, ambos do Anexo I à Lei 75/2013, de 12/09.	Protocolos de Colaboração no âmbito das Atividades de Enriquecimento Curricular	ASS.PAI.ENC.ED.JI.EB1.P.GALEGA	69 144,00	69 144,00	69 144,00	0,00	0,00	
D4	Segundo a alínea d) do n.º 2 do artigo 23.º e da alínea r) do n.º 1 do artigo 33.º, ambos do Anexo I à Lei 75/2013, de 12/09.	Protocolos de Colaboração no âmbito das Atividades de Enriquecimento Curricular	ASSOC.ENCAR.EDUC.AGRUP.EST.ENS. IG.NOVA E ALCAINÇA	98 240,00	96 768,00	98 240,00	0,00	-1 472,00	
D4	Segundo a alínea d) do n.º 2 do artigo 23.º e da alínea r) do n.º 1 do artigo 33.º, ambos do Anexo I à Lei 75/2013, de 12/09.	Protocolos de Colaboração no âmbito das Atividades de Enriquecimento Curricular	GRUPO RECREATIVO SOBRALENSE	3 800,00	2 120,00	1 000,00	1 120,00	0,00	
D4	Segundo a alínea d) do n.º 2 do artigo 23.º e da alínea r) do n.º 1 do artigo 33.º, ambos do Anexo I à Lei 75/2013, de 12/09.	Protocolos de Colaboração no âmbito das Atividades de Enriquecimento Curricular Protocolos de Colaboração no âmbito das Atividades de Enriquecimento Curricular	ASSOC. PAIS E ENCAR. EDUCAÇÃO AGRUP.ESC.ERICEIRA	83 440,00	83 440,00	83 440,00	0,00	0,00	
D4	Segundo a alínea ff) do n.º 1 do art.º 33.º do Anexo I à Lei 75/2013, de 12/09.	COMPARTICIPAÇÃO FINANCEIRA PARA FAZER FACE ÀS DESPESAS COM A LOGÍSTICA DAS ATIVIDADES DESENVOLVIDAS	ERICEIRA SURF CLUBE	6 000,00	6 000,00	6 000,00	0,00	0,00	
D4	Segundo a alínea g) do n.º 1 do art.º 25.º do Anexo I da Lei 75/2013, de 12/09.	Incentivo à Fixação de Médicos	CARLA SOFIA VARELA RAMOS	6 400,00	3 200,00	3 200,00	0,00	0,00	
D4	Segundo a alínea g) do n.º 1 do art.º 25.º do Anexo I da Lei 75/2013, de 12/09.	Incentivo à Fixação de Médicos	MARTA FERNANDES CORREIA BERNARDO	6 400,00	3 200,00	3 200,00	0,00	0,00	
D4	Segundo a alínea k) do n.º 2 do art.º 23.º do Anexo I à Lei 75/2013, de 12/09.	Protocolo de Gestão dos Sistemas de Águas Pluviais entre o Município de Mafra e os SMAS de Mafra	SERV MUNIC.ÁGUAS E SANEAMENTO DE MAFRA-SMAS	80 000,00	80 000,00	80 000,00	0,00	0,00	
D4	Segundo a alínea n) do n.º 1 e alínea K) do n.º 2, do artigo 25.º do Anexo I à Lei 75/2013, de 12/09 conjugadas com o n.º 1 do artigo 53.º da Lei n.º 50/2012, de 31/08.	Adesão do Município de Mafra à Associação European Network of Outdoor Sports	Enos -European Network of Outdoor Sports	200,00	200,00	200,00	0,00	0,00	
D4	Segundo a alínea n) do n.º 1 e alínea K) do n.º 2, do artigo 25.º do Anexo I à Lei 75/2013, de 12/09 conjugadas com o n.º 1 do artigo 53.º da Lei n.º 50/2012, de 31/08.	ADESÃO E QUOTA ANUAL À ASSOCIAÇÃO QUALIFICA/ORIGIN PORTUGAL	ASSOCIAÇÃO QUALIFICA/ORIGIN PORTUGAL	6 930,00	6 930,00	4 620,00	2 310,00	0,00	
D4	Segundo a alínea o) do n.º 1 do art.º 33.º do Anexo I à Lei 75/2013, de 12/09.	Apoio à Recuperação de Fachadas	Sergiu Oleinic	672,00	672,00	672,00	0,00	0,00	

Transferências/Subsídios - Concedidos

Valores em EUR

Tipo de despesa	Disposições Legais	Finalidade	Entidade beneficiária	Despesas orçamentadas	Despesas autorizadas	Despesas pagas	Despesas autorizadas e não pagas	Devolução de transferências/ subsídios ocorrida no exercício	Observações
	[1]	[2]	[3]	[4]	[5]	[6]	[7] = [5] - [6]	[8]	[9]
D4	Segundo a alínea o) do n.º 1 do art.º 33.º do Anexo I à Lei 75/2013, de 12/09.	Apoio à Recuperação de Fachadas	ADM DO COND. DO PRD SITO NA ESTR DE ALMADA, N .º 7	2 079,00	2 079,00	2 079,00	0,00	0,00	
D4	Segundo a alínea o) do n.º 1 do art.º 33.º do Anexo I à Lei 75/2013, de 12/09.	Apoio à Recuperação de Fachadas	ADM. DE COND. PRED RUA JOSÉ VALENTIM MANGÉNS	1 620,00	1 620,00	1 620,00	0,00	0,00	
D4	Segundo a alínea o) do n.º 1 do art.º 33.º do Anexo I à Lei 75/2013, de 12/09.	Apoio à Recuperação de Fachadas	ADMINISTRAÇÃO CONDOMINIO	2 052,00	2 052,00	2 052,00	0,00	0,00	
D4	Segundo a alínea o) do n.º 1 do art.º 33.º do Anexo I à Lei 75/2013, de 12/09.	Apoio à Recuperação de Fachadas	ADMINISTRAÇÃO DO CONDOMINIO DO PREDIO SITO NA ESTR	2 187,00	2 187,00	2 187,00	0,00	0,00	
D4	Segundo a alínea o) do n.º 1 do art.º 33.º do Anexo I à Lei 75/2013, de 12/09.	Apoio à Recuperação de Fachadas	ADMINISTRAÇÃO DO CONDOMINIO DO PREDIO SITO NA RUA	4 824,00	4 824,00	4 824,00	0,00	0,00	
D4	Segundo a alínea o) do n.º 1 do art.º 33.º do Anexo I à Lei 75/2013, de 12/09.	Apoio à Recuperação de Fachadas	ADMINISTRAÇÃO DO CONDOMINIO SITO NA	4 293,00	4 293,00	4 293,00	0,00	0,00	
D4	Segundo a alínea o) do n.º 1 do art.º 33.º do Anexo I à Lei 75/2013, de 12/09.	Apoio à Recuperação de Fachadas	ADMINISTTRAÇÃO COND.PRDLARGO CONDES DA ERICEIRA	1 788,00	1 788,00	1 788,00	0,00	0,00	
D4	Segundo a alínea o) do n.º 1 do art.º 33.º do Anexo I à Lei 75/2013, de 12/09.	Apoio à Recuperação de Fachadas	ALBINO MIGUEL CAMPOS MIRANDA	216,00	216,00	216,00	0,00	0,00	
D4	Segundo a alínea o) do n.º 1 do art.º 33.º do Anexo I à Lei 75/2013, de 12/09.	Apoio à Recuperação de Fachadas	ALDA DE JESUS DUARTE QUINTAS	432,00	432,00	432,00	0,00	0,00	
D4	Segundo a alínea o) do n.º 1 do art.º 33.º do Anexo I à Lei 75/2013, de 12/09.	Apoio à Recuperação de Fachadas	Alexandre Miguel Ribeiro Guerra	486,00	486,00	486,00	0,00	0,00	
D4	Segundo a alínea o) do n.º 1 do art.º 33.º do Anexo I à Lei 75/2013, de 12/09.	Apoio à Recuperação de Fachadas	AMÉRICO JOSÉ GUIMARÃES FERNANDES HENRIQUES	414,00	414,00	414,00	0,00	0,00	
D4	Segundo a alínea o) do n.º 1 do art.º 33.º do Anexo I à Lei 75/2013, de 12/09.	Apoio à Recuperação de Fachadas	AMILCAR VERÍSSIMO SOARES	918,00	918,00	918,00	0,00	0,00	
D4	Segundo a alínea o) do n.º 1 do art.º 33.º do Anexo I à Lei 75/2013, de 12/09.	Apoio à Recuperação de Fachadas	ANA ALICE HENRIQUE GIL MACHADO	489,60	489,60	489,60	0,00	0,00	
D4	Segundo a alínea o) do n.º 1 do art.º 33.º do Anexo I à Lei 75/2013, de 12/09.	Apoio à Recuperação de Fachadas	ANA LUISA FERREIRO GUERRA BOAVENTURA	244,50	244,50	244,50	0,00	0,00	
D4	Segundo a alínea o) do n.º 1 do art.º 33.º do Anexo I à Lei 75/2013, de 12/09.	Apoio à Recuperação de Fachadas	ANA MARGARIDA BARROS MENDONCA PEDROSA	313,20	313,20	313,20	0,00	0,00	
D4	Segundo a alínea o) do n.º 1 do art.º 33.º do Anexo I à Lei 75/2013, de 12/09.	Apoio à Recuperação de Fachadas	ANA MARTA VENTURA ROLO LOUSADA	671,40	671,40	671,40	0,00	0,00	
D4	Segundo a alínea o) do n.º 1 do art.º 33.º do Anexo I à Lei 75/2013, de 12/09.	Apoio à Recuperação de Fachadas	ANA RAQUEL NEVES COSTA	576,00	576,00	576,00	0,00	0,00	
D4	Segundo a alínea o) do n.º 1 do art.º 33.º do Anexo I à Lei 75/2013, de 12/09.	Apoio à Recuperação de Fachadas	ANA TERESA CABRITA DE ASCENÇÃO CABRITA	558,00	558,00	558,00	0,00	0,00	
D4	Segundo a alínea o) do n.º 1 do art.º 33.º do Anexo I à Lei 75/2013, de 12/09.	Apoio à Recuperação de Fachadas	ANABELA MARGARIDA MOREIRA DE CAMPOS PALHANO	900,00	900,00	900,00	0,00	0,00	
D4	Segundo a alínea o) do n.º 1 do art.º 33.º do Anexo I à Lei 75/2013, de 12/09.	Apoio à Recuperação de Fachadas	ANDRÉ LOURENÇO TEOTÓNIO	940,86	940,86	940,86	0,00	0,00	
D4	Segundo a alínea o) do n.º 1 do art.º 33.º do Anexo I à Lei 75/2013, de 12/09.	Apoio à Recuperação de Fachadas	ANÍBAL JACINTO ALEXANDRE	198,00	198,00	198,00	0,00	0,00	
D4	Segundo a alínea o) do n.º 1 do art.º 33.º do Anexo I à Lei 75/2013, de 12/09.	Apoio à Recuperação de Fachadas	ANTONIO CARLOS FERREIRA BARROSO	657,45	657,45	657,45	0,00	0,00	
D4	Segundo a alínea o) do n.º 1 do art.º 33.º do Anexo I à Lei 75/2013, de 12/09.	Apoio à Recuperação de Fachadas	ANTÓNIO CELESTINO MORAIS DOS SANTOS	455,40	455,40	455,40	0,00	0,00	
D4	Segundo a alínea o) do n.º 1 do art.º 33.º do Anexo I à Lei 75/2013, de 12/09.	Apoio à Recuperação de Fachadas	ANTONIO JULIO DE JESUS	504,00	504,00	504,00	0,00	0,00	
D4	Segundo a alínea o) do n.º 1 do art.º 33.º do Anexo I à Lei 75/2013, de 12/09.	Apoio à Recuperação de Fachadas	ASSOCIAÇÃO CULTURAL E DESPORTIVA DO MILHARADO	11 340,00	11 340,00	11 340,00	0,00	0,00	
D4	Segundo a alínea o) do n.º 1 do art.º 33.º do Anexo I à Lei 75/2013, de 12/09.	Apoio à Recuperação de Fachadas	AURA FRANCISCO DA SILVA ANTUNES	522,00	522,00	522,00	0,00	0,00	
D4	Segundo a alínea o) do n.º 1 do art.º 33.º do Anexo I à Lei 75/2013, de 12/09.	Apoio à Recuperação de Fachadas	AUREA ISIDRA ALVES MARTINS	786,54	786,54	786,54	0,00	0,00	
D4	Segundo a alínea o) do n.º 1 do art.º 33.º do Anexo I à Lei 75/2013, de 12/09.	Apoio à Recuperação de Fachadas	BARROCAS E PRETO LDA	628,50	628,50	628,50	0,00	0,00	

Transferências/Subsídios - Concedidos

Valores em EUR

Tipo de despesa	Disposições Legais	Finalidade	Entidade beneficiária	Despesas orçamentadas	Despesas autorizadas	Despesas pagas	Despesas autorizadas e não pagas	Devolução de transferências/ subsídios ocorrida no exercício	Observações
	[1]	[2]	[3]	[4]	[5]	[6]	[7] = [5] - [6]	[8]	[9]
D4	Segundo a alínea o) do n.º 1 do art.º 33.º do Anexo I à Lei 75/2013, de 12/09.	Apoio à Recuperação de Fachadas	CARLA ISABEL FRANCO DOS SANTOS MIRANDA	225,00	225,00	225,00	0,00	0,00	
D4	Segundo a alínea o) do n.º 1 do art.º 33.º do Anexo I à Lei 75/2013, de 12/09.	Apoio à Recuperação de Fachadas	CARLA SOFIA BATALHA MACHADO DOS SANTOS	657,00	657,00	657,00	0,00	0,00	
D4	Segundo a alínea o) do n.º 1 do art.º 33.º do Anexo I à Lei 75/2013, de 12/09.	Apoio à Recuperação de Fachadas	CARLOS ALBERTO MARTINS SAMORA DOS SANTOS	826,32	826,32	826,32	0,00	0,00	
D4	Segundo a alínea o) do n.º 1 do art.º 33.º do Anexo I à Lei 75/2013, de 12/09.	Apoio à Recuperação de Fachadas	CARLOS ALBERTO PEREIRA ESTEVES	180,60	180,60	180,60	0,00	0,00	
D4	Segundo a alínea o) do n.º 1 do art.º 33.º do Anexo I à Lei 75/2013, de 12/09.	Apoio à Recuperação de Fachadas	CARLOS DE JESUS SIMOES DOS SANTOS	432,00	432,00	432,00	0,00	0,00	
D4	Segundo a alínea o) do n.º 1 do art.º 33.º do Anexo I à Lei 75/2013, de 12/09.	Apoio à Recuperação de Fachadas	CARLOS FILIPE VITÓRIA REIS	387,00	387,00	387,00	0,00	0,00	
D4	Segundo a alínea o) do n.º 1 do art.º 33.º do Anexo I à Lei 75/2013, de 12/09.	Apoio à Recuperação de Fachadas	Carlos Galiza de Sousa	2 394,90	2 394,90	2 394,90	0,00	0,00	
D4	Segundo a alínea o) do n.º 1 do art.º 33.º do Anexo I à Lei 75/2013, de 12/09.	Apoio à Recuperação de Fachadas	CARLOS MANUEL CHACIM BORGES	498,00	498,00	498,00	0,00	0,00	
D4	Segundo a alínea o) do n.º 1 do art.º 33.º do Anexo I à Lei 75/2013, de 12/09.	Apoio à Recuperação de Fachadas	CARLOS MANUEL PEREIRA GONÇALVES	192,00	192,00	192,00	0,00	0,00	
D4	Segundo a alínea o) do n.º 1 do art.º 33.º do Anexo I à Lei 75/2013, de 12/09.	Apoio à Recuperação de Fachadas	CATARINA ALEXANDRA FARRACHO TOMAZ	560,04	560,04	560,04	0,00	0,00	
D4	Segundo a alínea o) do n.º 1 do art.º 33.º do Anexo I à Lei 75/2013, de 12/09.	Apoio à Recuperação de Fachadas	CENTRO SOCIAL PAROQUIAL DE NOSSA SENHORA DA ASSUNÇ	5 040,00	5 040,00	5 040,00	0,00	0,00	
D4	Segundo a alínea o) do n.º 1 do art.º 33.º do Anexo I à Lei 75/2013, de 12/09.	Apoio à Recuperação de Fachadas	CÉSAR MIGUEL CARVALHO DOS SANTOS	417,60	417,60	417,60	0,00	0,00	
D4	Segundo a alínea o) do n.º 1 do art.º 33.º do Anexo I à Lei 75/2013, de 12/09.	Apoio à Recuperação de Fachadas	CLÁUDIA SOFIA CRISTÓVÃO SILVESTRE	478,50	478,50	478,50	0,00	0,00	
D4	Segundo a alínea o) do n.º 1 do art.º 33.º do Anexo I à Lei 75/2013, de 12/09.	Apoio à Recuperação de Fachadas	COND PRD SITO R COMISSÃO MELHORAMENTOS	6 660,00	6 660,00	6 660,00	0,00	0,00	
D4	Segundo a alínea o) do n.º 1 do art.º 33.º do Anexo I à Lei 75/2013, de 12/09.	Apoio à Recuperação de Fachadas	COND. DO PD SITO NA R JÚLIO DA CONCEIÇÃO IVO	2 970,00	2 970,00	2 970,00	0,00	0,00	
D4	Segundo a alínea o) do n.º 1 do art.º 33.º do Anexo I à Lei 75/2013, de 12/09.	Apoio à Recuperação de Fachadas	COND. DO PRD SITO RUA JOAQUIM DUARTE RESINA, N.º1	2 448,00	2 448,00	2 448,00	0,00	0,00	
D4	Segundo a alínea o) do n.º 1 do art.º 33.º do Anexo I à Lei 75/2013, de 12/09.	Apoio à Recuperação de Fachadas	COND. DO PRD. SITO NA RUA VIEIRA LUSITANO,7	2 880,00	2 880,00	2 880,00	0,00	0,00	
D4	Segundo a alínea o) do n.º 1 do art.º 33.º do Anexo I à Lei 75/2013, de 12/09.	Apoio à Recuperação de Fachadas	COND. EDIFICIO ATLANTICO I N.º 35	5 418,00	5 418,00	5 418,00	0,00	0,00	
D4	Segundo a alínea o) do n.º 1 do art.º 33.º do Anexo I à Lei 75/2013, de 12/09.	Apoio à Recuperação de Fachadas	COND. ENCOSTA DAS LAGES, 8-PÓVOA DA GALEGA	2 419,20	2 419,20	2 419,20	0,00	0,00	
D4	Segundo a alínea o) do n.º 1 do art.º 33.º do Anexo I à Lei 75/2013, de 12/09.	Apoio à Recuperação de Fachadas	COND. LARGO DOS CONDES N.º11	648,00	648,00	648,00	0,00	0,00	
D4	Segundo a alínea o) do n.º 1 do art.º 33.º do Anexo I à Lei 75/2013, de 12/09.	Apoio à Recuperação de Fachadas	COND. LUIS CAMÕES	1 875,00	1 875,00	1 875,00	0,00	0,00	
D4	Segundo a alínea o) do n.º 1 do art.º 33.º do Anexo I à Lei 75/2013, de 12/09.	Apoio à Recuperação de Fachadas	COND. PRÉDIO R. DR. CARLOS MANUEL CASCAES BRÁS,10	1 584,00	1 584,00	1 584,00	0,00	0,00	
D4	Segundo a alínea o) do n.º 1 do art.º 33.º do Anexo I à Lei 75/2013, de 12/09.	Apoio à Recuperação de Fachadas	Cond. Prédio R. Sarg. José Garcia Henriques, 2	2 160,00	2 160,00	2 160,00	0,00	0,00	
D4	Segundo a alínea o) do n.º 1 do art.º 33.º do Anexo I à Lei 75/2013, de 12/09.	Apoio à Recuperação de Fachadas	COND. PREDIO SITO RUA DAS ACÁCIAS	1 620,00	1 620,00	1 620,00	0,00	0,00	
D4	Segundo a alínea o) do n.º 1 do art.º 33.º do Anexo I à Lei 75/2013, de 12/09.	Apoio à Recuperação de Fachadas	Cond. Rua da Santa Casa da Misericórdia 2	17 784,00	17 784,00	17 784,00	0,00	0,00	
D4	Segundo a alínea o) do n.º 1 do art.º 33.º do Anexo I à Lei 75/2013, de 12/09.	Apoio à Recuperação de Fachadas	COND. RUA FRANCISCO MIGUEL DA SILVA	1 413,00	1 413,00	1 413,00	0,00	0,00	
D4	Segundo a alínea o) do n.º 1 do art.º 33.º do Anexo I à Lei 75/2013, de 12/09.	Apoio à Recuperação de Fachadas	Cond. Rua Oceano Atlântico nº 5 e 7	3 240,00	3 240,00	3 240,00	0,00	0,00	
D4	Segundo a alínea o) do n.º 1 do art.º 33.º do Anexo I à Lei 75/2013, de 12/09.	Apoio à Recuperação de Fachadas	COND. Rua SERPA PINTO	1 836,00	1 836,00	1 836,00	0,00	0,00	

Transferências/Subsídios - Concedidos

Valores em EUR

Tipo de despesa	Disposições Legais	Finalidade	Entidade beneficiária	Despesas orçamentadas	Despesas autorizadas	Despesas pagas	Despesas autorizadas e não pagas	Devolução de transferências/ subsídios ocorrida no exercício	Observações
	[1]	[2]	[3]	[4]	[5]	[6]	[7] = [5] - [6]	[8]	[9]
D4	Segundo a alínea o) do n.º 1 do art.º 33.º do Anexo I à Lei 75/2013, de 12/09.	Apoio à Recuperação de Fachadas	COND.DO CENTRO COMERCIAL ERICEIRA	972,00	972,00	972,00	0,00	0,00	
D4	Segundo a alínea o) do n.º 1 do art.º 33.º do Anexo I à Lei 75/2013, de 12/09.	Apoio à Recuperação de Fachadas	COND.DO PRD R.CAPITÃO MANUEL BALEIZÃO PASSO, 6	2 346,00	2 346,00	2 346,00	0,00	0,00	
D4	Segundo a alínea o) do n.º 1 do art.º 33.º do Anexo I à Lei 75/2013, de 12/09.	Apoio à Recuperação de Fachadas	COND.DO PRD SIT PQUE RESID. S.SEBASTIÃO, LTE 4	1 764,00	1 764,00	1 764,00	0,00	0,00	
D4	Segundo a alínea o) do n.º 1 do art.º 33.º do Anexo I à Lei 75/2013, de 12/09.	Apoio à Recuperação de Fachadas	Cond.do Prédio Av. 25 de Abril, 10	1 965,60	1 965,60	1 965,60	0,00	0,00	
D4	Segundo a alínea o) do n.º 1 do art.º 33.º do Anexo I à Lei 75/2013, de 12/09.	Apoio à Recuperação de Fachadas	COND.NA RUA CAPITÃO POMPEU LOBO DE SOUSA, Nº5	2 295,00	2 295,00	2 295,00	0,00	0,00	
D4	Segundo a alínea o) do n.º 1 do art.º 33.º do Anexo I à Lei 75/2013, de 12/09.	Apoio à Recuperação de Fachadas	COND.PQUE RESIDENCIAL S. SEBASTIÃO N.º6 LOTE G	1 934,55	1 934,55	1 934,55	0,00	0,00	
D4	Segundo a alínea o) do n.º 1 do art.º 33.º do Anexo I à Lei 75/2013, de 12/09.	Apoio à Recuperação de Fachadas	COND.PRACETA OC.PACIFICO	2 160,00	2 160,00	2 160,00	0,00	0,00	
D4	Segundo a alínea o) do n.º 1 do art.º 33.º do Anexo I à Lei 75/2013, de 12/09.	Apoio à Recuperação de Fachadas	COND.PRACETA OCEANO PACIFICO 3	1 774,83	1 774,83	1 774,83	0,00	0,00	
D4	Segundo a alínea o) do n.º 1 do art.º 33.º do Anexo I à Lei 75/2013, de 12/09.	Apoio à Recuperação de Fachadas	COND.PRACETA OCEANO PACIFICO4	1 800,00	1 800,00	1 800,00	0,00	0,00	
D4	Segundo a alínea o) do n.º 1 do art.º 33.º do Anexo I à Lei 75/2013, de 12/09.	Apoio à Recuperação de Fachadas	COND.PRD LARGO MIRA PARQUE N.º 10	1 620,00	1 620,00	1 620,00	0,00	0,00	
D4	Segundo a alínea o) do n.º 1 do art.º 33.º do Anexo I à Lei 75/2013, de 12/09.	Apoio à Recuperação de Fachadas	COND.PRD R. ENG NOGUEIRA SIMOES	1 728,00	1 728,00	1 728,00	0,00	0,00	
D4	Segundo a alínea o) do n.º 1 do art.º 33.º do Anexo I à Lei 75/2013, de 12/09.	Apoio à Recuperação de Fachadas	COND.PRÉD. R. FREI FERNÃO RODRIGUES MONTEIRO 20	1 009,80	1 009,80	1 009,80	0,00	0,00	
D4	Segundo a alínea o) do n.º 1 do art.º 33.º do Anexo I à Lei 75/2013, de 12/09.	Apoio à Recuperação de Fachadas	COND.PRED. RUA MIGUEL ESTEVES MEDEIROS	2 373,00	2 373,00	2 373,00	0,00	0,00	
D4	Segundo a alínea o) do n.º 1 do art.º 33.º do Anexo I à Lei 75/2013, de 12/09.	Apoio à Recuperação de Fachadas	COND.PRED.AV.25 DE ABRIL 6	1 944,00	1 944,00	1 944,00	0,00	0,00	
D4	Segundo a alínea o) do n.º 1 do art.º 33.º do Anexo I à Lei 75/2013, de 12/09.	Apoio à Recuperação de Fachadas	COND.SITO RUA DAS ACÁCIAS N.º 1	1 215,00	1 215,00	1 215,00	0,00	0,00	
D4	Segundo a alínea o) do n.º 1 do art.º 33.º do Anexo I à Lei 75/2013, de 12/09.	Apoio à Recuperação de Fachadas	COND.TRAV.MAR DOS SARGAÇOS,N.º 1,3	3 381,00	3 381,00	3 381,00	0,00	0,00	
D4	Segundo a alínea o) do n.º 1 do art.º 33.º do Anexo I à Lei 75/2013, de 12/09.	Apoio à Recuperação de Fachadas	CONDOM. DO PREDIO NA RUA CASAL DE SÃO JOÃO LOTE 6	1 755,00	1 755,00	1 755,00	0,00	0,00	
D4	Segundo a alínea o) do n.º 1 do art.º 33.º do Anexo I à Lei 75/2013, de 12/09.	Apoio à Recuperação de Fachadas	CONDOM. PREDIO R. OCEANO INDICO 13 E 15	3 402,00	3 402,00	3 402,00	0,00	0,00	
D4	Segundo a alínea o) do n.º 1 do art.º 33.º do Anexo I à Lei 75/2013, de 12/09.	Apoio à Recuperação de Fachadas	CONDOMINIO AV.PORTUGAL 27	1 755,00	1 755,00	1 755,00	0,00	0,00	
D4	Segundo a alínea o) do n.º 1 do art.º 33.º do Anexo I à Lei 75/2013, de 12/09.	Apoio à Recuperação de Fachadas	CONDOMINIO AVª DE PORTUGAL, 29	1 620,00	1 620,00	1 620,00	0,00	0,00	
D4	Segundo a alínea o) do n.º 1 do art.º 33.º do Anexo I à Lei 75/2013, de 12/09.	Apoio à Recuperação de Fachadas	Condominio Capitão Manuel Baleisão do Passo nº7	2 754,00	2 754,00	2 754,00	0,00	0,00	
D4	Segundo a alínea o) do n.º 1 do art.º 33.º do Anexo I à Lei 75/2013, de 12/09.	Apoio à Recuperação de Fachadas	CONDOMINIO DO EDIFICIO A TORRE SITO NA RUA DR.EDUA	7 353,00	7 353,00	7 353,00	0,00	0,00	
D4	Segundo a alínea o) do n.º 1 do art.º 33.º do Anexo I à Lei 75/2013, de 12/09.	Apoio à Recuperação de Fachadas	CONDOMÍNIO DO EDIFÍCIO ALTLÂNTICO II	5 925,00	5 925,00	5 925,00	0,00	0,00	
D4	Segundo a alínea o) do n.º 1 do art.º 33.º do Anexo I à Lei 75/2013, de 12/09.	Apoio à Recuperação de Fachadas	CONDOMINIO DO EDIFICIO DA AVENIDA DE PORTUGAL, 69	1 872,00	1 872,00	1 872,00	0,00	0,00	
D4	Segundo a alínea o) do n.º 1 do art.º 33.º do Anexo I à Lei 75/2013, de 12/09.	Apoio à Recuperação de Fachadas	CONDOMINIO DO EDIFICIO PINHEIRO	4 104,00	4 104,00	4 104,00	0,00	0,00	
D4	Segundo a alínea o) do n.º 1 do art.º 33.º do Anexo I à Lei 75/2013, de 12/09.	Apoio à Recuperação de Fachadas	CONDOMINIO DO EDIFICIO PINHEIRO II	2 835,00	2 835,00	2 835,00	0,00	0,00	
D4	Segundo a alínea o) do n.º 1 do art.º 33.º do Anexo I à Lei 75/2013, de 12/09.	Apoio à Recuperação de Fachadas	CONDOMINIO DO EDIFICIO PINHEIRO SITO AV.9 JULHO, V	4 860,00	4 860,00	4 860,00	0,00	0,00	
D4	Segundo a alínea o) do n.º 1 do art.º 33.º do Anexo I à Lei 75/2013, de 12/09.	Apoio à Recuperação de Fachadas	CONDOMINIO DO EDIFICIO ROTUNDA	2 340,00	2 340,00	2 340,00	0,00	0,00	

Transferências/Subsídios - Concedidos

Valores em EUR

Tipo de despesa	Disposições Legais	Finalidade	Entidade beneficiária	Despesas orçamentadas	Despesas autorizadas	Despesas pagas	Despesas autorizadas e não pagas	Devolução de transferências/ subsídios ocorrida no exercício	Observações
	[1]	[2]	[3]	[4]	[5]	[6]	[7] = [5] - [6]	[8]	[9]
D4	Segundo a alínea o) do n.º 1 do art.º 33.º do Anexo I à Lei 75/2013, de 12/09.	Apoio à Recuperação de Fachadas	CONDOMINIO DO PRÉDIO 22 RUA PADRE ALFREDO F. BRITO	7 464,00	7 464,00	7 464,00	0,00	0,00	
D4	Segundo a alínea o) do n.º 1 do art.º 33.º do Anexo I à Lei 75/2013, de 12/09.	Apoio à Recuperação de Fachadas	Condomínio do Prédio Rua Manuel Duarte	3 339,00	3 339,00	3 339,00	0,00	0,00	
D4	Segundo a alínea o) do n.º 1 do art.º 33.º do Anexo I à Lei 75/2013, de 12/09.	Apoio à Recuperação de Fachadas	CONDOMINIO DO PRÉDIO SITO	1 944,00	1 944,00	1 944,00	0,00	0,00	
D4	Segundo a alínea o) do n.º 1 do art.º 33.º do Anexo I à Lei 75/2013, de 12/09.	Apoio à Recuperação de Fachadas	CONDOMINIO DO PRÉDIO SITO EM	1 687,50	1 687,50	1 687,50	0,00	0,00	
D4	Segundo a alínea o) do n.º 1 do art.º 33.º do Anexo I à Lei 75/2013, de 12/09.	Apoio à Recuperação de Fachadas	CONDOMINIO DO PREDIO SITO EM CAMPINAS LOTE 5	2 181,60	2 181,60	2 181,60	0,00	0,00	
D4	Segundo a alínea o) do n.º 1 do art.º 33.º do Anexo I à Lei 75/2013, de 12/09.	Apoio à Recuperação de Fachadas	CONDOMÍNIO DO PRÉDIO SITO NA	5 031,00	5 031,00	5 031,00	0,00	0,00	
D4	Segundo a alínea o) do n.º 1 do art.º 33.º do Anexo I à Lei 75/2013, de 12/09.	Apoio à Recuperação de Fachadas	Condomínio do prédio sito na Rua da Fonte nº16	1 080,00	1 080,00	1 080,00	0,00	0,00	
D4	Segundo a alínea o) do n.º 1 do art.º 33.º do Anexo I à Lei 75/2013, de 12/09.	Apoio à Recuperação de Fachadas	CONDOMINIO DO PRÉDIO SITO NA RUA DR.JOSÉ LOURO Nº5	2 592,00	2 592,00	2 592,00	0,00	0,00	
D4	Segundo a alínea o) do n.º 1 do art.º 33.º do Anexo I à Lei 75/2013, de 12/09.	Apoio à Recuperação de Fachadas	CONDOMINIO DO PREDIO SITO NA RUA ENG RUI NOGUEIRA	2 254,50	2 254,50	2 254,50	0,00	0,00	
D4	Segundo a alínea o) do n.º 1 do art.º 33.º do Anexo I à Lei 75/2013, de 12/09.	Apoio à Recuperação de Fachadas	CONDOMINIO DO PRÉDIO SITO NA RUA FREI FERNÃO RODRI	2 106,00	2 106,00	2 106,00	0,00	0,00	
D4	Segundo a alínea o) do n.º 1 do art.º 33.º do Anexo I à Lei 75/2013, de 12/09.	Apoio à Recuperação de Fachadas	CONDOMÍNIO DO PRÉDIO SITO NA RUA VALE CARNEIRO, 7-	2 376,00	2 376,00	2 376,00	0,00	0,00	
D4	Segundo a alínea o) do n.º 1 do art.º 33.º do Anexo I à Lei 75/2013, de 12/09.	Apoio à Recuperação de Fachadas	CONDOMINIO DOS PRÉDIOS SITOS NOS LOTES 1 A 5 - LAG	7 200,00	7 200,00	7 200,00	0,00	0,00	
D4	Segundo a alínea o) do n.º 1 do art.º 33.º do Anexo I à Lei 75/2013, de 12/09.	Apoio à Recuperação de Fachadas	CONDOMINIO EDIFICIO TERRAÇOS DO ADRO	4 500,00	2 250,00	2 250,00	0,00	0,00	
D4	Segundo a alínea o) do n.º 1 do art.º 33.º do Anexo I à Lei 75/2013, de 12/09.	Apoio à Recuperação de Fachadas	CONDOMINIO LG. MIRA PARQUE	1 683,00	1 683,00	1 683,00	0,00	0,00	
D4	Segundo a alínea o) do n.º 1 do art.º 33.º do Anexo I à Lei 75/2013, de 12/09.	Apoio à Recuperação de Fachadas	CONDOMÍNIO MATO DA EIRA	5 183,40	5 183,40	5 183,40	0,00	0,00	
D4	Segundo a alínea o) do n.º 1 do art.º 33.º do Anexo I à Lei 75/2013, de 12/09.	Apoio à Recuperação de Fachadas	Condomínio Prédio José Matos Gonçalves	4 731,84	4 731,84	4 731,84	0,00	0,00	
D4	Segundo a alínea o) do n.º 1 do art.º 33.º do Anexo I à Lei 75/2013, de 12/09.	Apoio à Recuperação de Fachadas	CONDOMINIO PREDIO R. DOS MARQUINHOS N 25	2 025,00	2 025,00	2 025,00	0,00	0,00	
D4	Segundo a alínea o) do n.º 1 do art.º 33.º do Anexo I à Lei 75/2013, de 12/09.	Apoio à Recuperação de Fachadas	Condomínio Prédio Rua D. Manuel II n. 29	1 260,00	1 260,00	1 260,00	0,00	0,00	
D4	Segundo a alínea o) do n.º 1 do art.º 33.º do Anexo I à Lei 75/2013, de 12/09.	Apoio à Recuperação de Fachadas	CONDOMINIO PRÉDIO SITO NA FONTE BOA DA BRINCOSA -	5 835,45	5 835,45	5 835,45	0,00	0,00	
D4	Segundo a alínea o) do n.º 1 do art.º 33.º do Anexo I à Lei 75/2013, de 12/09.	Apoio à Recuperação de Fachadas	CONDOMINIO PRÉDIO SITO NA RUA VALE CARNEIRO N.º 3	1 620,00	1 620,00	1 620,00	0,00	0,00	
D4	Segundo a alínea o) do n.º 1 do art.º 33.º do Anexo I à Lei 75/2013, de 12/09.	Apoio à Recuperação de Fachadas	CONDOMÍNIO PROF. GUILHERME ASSUNÇÃO LOTE 1	3 402,00	1 701,00	1 701,00	0,00	0,00	
D4	Segundo a alínea o) do n.º 1 do art.º 33.º do Anexo I à Lei 75/2013, de 12/09.	Apoio à Recuperação de Fachadas	CONDOMINIO RUA CASAL PIOLHO 8	1 944,00	1 944,00	1 944,00	0,00	0,00	
D4	Segundo a alínea o) do n.º 1 do art.º 33.º do Anexo I à Lei 75/2013, de 12/09.	Apoio à Recuperação de Fachadas	Condomínio Rua Casal Piolho, 6 Ericeira	1 935,00	1 935,00	1 935,00	0,00	0,00	
D4	Segundo a alínea o) do n.º 1 do art.º 33.º do Anexo I à Lei 75/2013, de 12/09.	Apoio à Recuperação de Fachadas	CONDOMÍNIO RUA CASAL S. JOÃO, N.º 7	2 768,64	2 768,64	2 768,64	0,00	0,00	
D4	Segundo a alínea o) do n.º 1 do art.º 33.º do Anexo I à Lei 75/2013, de 12/09.	Apoio à Recuperação de Fachadas	CONDOMINIO RUA DR. MARIO MADEIRA, 7	2 997,00	2 997,00	2 997,00	0,00	0,00	
D4	Segundo a alínea o) do n.º 1 do art.º 33.º do Anexo I à Lei 75/2013, de 12/09.	Apoio à Recuperação de Fachadas	CONDOMÍNIO RUA MANUEL CASTELÃO - EDF BRASIL	1 620,00	1 620,00	1 620,00	0,00	0,00	
D4	Segundo a alínea o) do n.º 1 do art.º 33.º do Anexo I à Lei 75/2013, de 12/09.	Apoio à Recuperação de Fachadas	Condomínio Rua Oceano Indico	4 411,14	2 205,57	2 205,57	0,00	0,00	
D4	Segundo a alínea o) do n.º 1 do art.º 33.º do Anexo I à Lei 75/2013, de 12/09.	Apoio à Recuperação de Fachadas	Condomínio sito no largo mira parque nº 23	1 644,00	1 644,00	1 644,00	0,00	0,00	

Transferências/Subsídios - Concedidos

Valores em EUR

Tipo de despesa	Disposições Legais	Finalidade	Entidade beneficiária	Despesas orçamentadas	Despesas autorizadas	Despesas pagas	Despesas autorizadas e não pagas	Devolução de transferências/ subsídios ocorrida no exercício	Observações
	[1]	[2]	[3]	[4]	[5]	[6]	[7] = [5] - [6]	[8]	[9]
D4	Segundo a alínea o) do n.º 1 do art.º 33.º do Anexo I à Lei 75/2013, de 12/09.	Apoio à Recuperação de Fachadas	CORPO SALVAÇÃO PÚBLICA-BOMBEIROS VOLUNTÁRIOS MAFRA	11 502,00	11 502,00	11 502,00	0,00	0,00	
D4	Segundo a alínea o) do n.º 1 do art.º 33.º do Anexo I à Lei 75/2013, de 12/09.	Apoio à Recuperação de Fachadas	CRISTIANO NAVALHO DOS SANTOS	285,00	285,00	285,00	0,00	0,00	
D4	Segundo a alínea o) do n.º 1 do art.º 33.º do Anexo I à Lei 75/2013, de 12/09.	Apoio à Recuperação de Fachadas	DAVID PINTO MARCELO	491,13	491,13	491,13	0,00	0,00	
D4	Segundo a alínea o) do n.º 1 do art.º 33.º do Anexo I à Lei 75/2013, de 12/09.	Apoio à Recuperação de Fachadas	DAVID SOARES SARDINHA ALVES	609,00	609,00	609,00	0,00	0,00	
D4	Segundo a alínea o) do n.º 1 do art.º 33.º do Anexo I à Lei 75/2013, de 12/09.	Apoio à Recuperação de Fachadas	DINA MARIA FILIPE CARVALHO	411,00	411,00	411,00	0,00	0,00	
D4	Segundo a alínea o) do n.º 1 do art.º 33.º do Anexo I à Lei 75/2013, de 12/09.	Apoio à Recuperação de Fachadas	DIOGO DUARTE SILVA DA CUNHA MATOS	399,60	399,60	399,60	0,00	0,00	
D4	Segundo a alínea o) do n.º 1 do art.º 33.º do Anexo I à Lei 75/2013, de 12/09.	Apoio à Recuperação de Fachadas	DOMINGOS DE JESUS RAMOS	273,00	273,00	273,00	0,00	0,00	
D4	Segundo a alínea o) do n.º 1 do art.º 33.º do Anexo I à Lei 75/2013, de 12/09.	Apoio à Recuperação de Fachadas	DOMINGOS ESTEVES GALRÃO	573,00	573,00	573,00	0,00	0,00	
D4	Segundo a alínea o) do n.º 1 do art.º 33.º do Anexo I à Lei 75/2013, de 12/09.	Apoio à Recuperação de Fachadas	DOMINGOS MANUEL SIMÕES	750,00	750,00	750,00	0,00	0,00	
D4	Segundo a alínea o) do n.º 1 do art.º 33.º do Anexo I à Lei 75/2013, de 12/09.	Apoio à Recuperação de Fachadas	DOMINGOS SIMÕES ANTUNES	2 976,00	2 976,00	2 976,00	0,00	0,00	
D4	Segundo a alínea o) do n.º 1 do art.º 33.º do Anexo I à Lei 75/2013, de 12/09.	Apoio à Recuperação de Fachadas	Dora Rodrigues	741,00	741,00	741,00	0,00	0,00	
D4	Segundo a alínea o) do n.º 1 do art.º 33.º do Anexo I à Lei 75/2013, de 12/09.	Apoio à Recuperação de Fachadas	DULIA SOFIA DOS SANTOS COSTA BAPTISTA	504,00	504,00	504,00	0,00	0,00	
D4	Segundo a alínea o) do n.º 1 do art.º 33.º do Anexo I à Lei 75/2013, de 12/09.	Apoio à Recuperação de Fachadas	EDUARDO RAÚL VERÍSSIMO SERRA	747,00	747,00	747,00	0,00	0,00	
D4	Segundo a alínea o) do n.º 1 do art.º 33.º do Anexo I à Lei 75/2013, de 12/09.	Apoio à Recuperação de Fachadas	Elisângela Moraes de Almeida	408,00	408,00	408,00	0,00	0,00	
D4	Segundo a alínea o) do n.º 1 do art.º 33.º do Anexo I à Lei 75/2013, de 12/09.	Apoio à Recuperação de Fachadas	FAB. IGREJA PAr. FREG. STº ESTEVÃO DAS GALÉS	8 133,00	8 133,00	8 133,00	0,00	0,00	
D4	Segundo a alínea o) do n.º 1 do art.º 33.º do Anexo I à Lei 75/2013, de 12/09.	Apoio à Recuperação de Fachadas	FAB.IGREJA PARQ.FREG.DE STO ANDRE DE MAFRA	5 508,00	5 508,00	5 508,00	0,00	0,00	
D4	Segundo a alínea o) do n.º 1 do art.º 33.º do Anexo I à Lei 75/2013, de 12/09.	Apoio à Recuperação de Fachadas	FÁBRICA IGREJA PAROQ.DA FREGUE. ST.º ISIDORO	1 772,28	1 772,28	1 772,28	0,00	0,00	
D4	Segundo a alínea o) do n.º 1 do art.º 33.º do Anexo I à Lei 75/2013, de 12/09.	Apoio à Recuperação de Fachadas	FÁBRICA IGREJA PAROQ N.S. CONCEIÇÃO IGREJA NOVA	2 325,00	2 325,00	2 325,00	0,00	0,00	
D4	Segundo a alínea o) do n.º 1 do art.º 33.º do Anexo I à Lei 75/2013, de 12/09.	Apoio à Recuperação de Fachadas	FERNANDO DOS SANTOS DUARTE	714,00	714,00	714,00	0,00	0,00	
D4	Segundo a alínea o) do n.º 1 do art.º 33.º do Anexo I à Lei 75/2013, de 12/09.	Apoio à Recuperação de Fachadas	FERNANDO NASCIMENTO NUNES MIRANDA	720,00	720,00	720,00	0,00	0,00	
D4	Segundo a alínea o) do n.º 1 do art.º 33.º do Anexo I à Lei 75/2013, de 12/09.	Apoio à Recuperação de Fachadas	FERNANDO ROSA BARATA	504,00	504,00	504,00	0,00	0,00	
D4	Segundo a alínea o) do n.º 1 do art.º 33.º do Anexo I à Lei 75/2013, de 12/09.	Apoio à Recuperação de Fachadas	FILIPE MANUEL CARREIRA	270,00	270,00	270,00	0,00	0,00	
D4	Segundo a alínea o) do n.º 1 do art.º 33.º do Anexo I à Lei 75/2013, de 12/09.	Apoio à Recuperação de Fachadas	Filipe Manuel Faria Pessoa	378,00	378,00	378,00	0,00	0,00	
D4	Segundo a alínea o) do n.º 1 do art.º 33.º do Anexo I à Lei 75/2013, de 12/09.	Apoio à Recuperação de Fachadas	FILIPE MIGUEL MARTINS ESTRELA INFANTE	546,00	546,00	546,00	0,00	0,00	
D4	Segundo a alínea o) do n.º 1 do art.º 33.º do Anexo I à Lei 75/2013, de 12/09.	Apoio à Recuperação de Fachadas	FLORBELA DA CONCEIÇÃO SILVA	845,10	845,10	845,10	0,00	0,00	
D4	Segundo a alínea o) do n.º 1 do art.º 33.º do Anexo I à Lei 75/2013, de 12/09.	Apoio à Recuperação de Fachadas	FRANCISCO ANTUNES	227,01	227,01	227,01	0,00	0,00	
D4	Segundo a alínea o) do n.º 1 do art.º 33.º do Anexo I à Lei 75/2013, de 12/09.	Apoio à Recuperação de Fachadas	FREDERICO JORGE SANTOS DIONÍSIO	576,00	576,00	576,00	0,00	0,00	
D4	Segundo a alínea o) do n.º 1 do art.º 33.º do Anexo I à Lei 75/2013, de 12/09.	Apoio à Recuperação de Fachadas	FREGUESIAS DE IGREJA NOVA E CHELEIROS	801,00	801,00	801,00	0,00	0,00	
D4	Segundo a alínea o) do n.º 1 do art.º 33.º do Anexo I à Lei 75/2013, de 12/09.	Apoio à Recuperação de Fachadas	GRUPO DESPORTIVO DE IGREJA NOVA	2 430,00	2 430,00	2 430,00	0,00	0,00	

Transferências/Subsídios - Concedidos

Valores em EUR

Tipo de despesa	Disposições Legais	Finalidade	Entidade beneficiária	Despesas orçamentadas	Despesas autorizadas	Despesas pagas	Despesas autorizadas e não pagas	Devolução de transferências/ subsídios ocorrida no exercício	Observações
	[1]	[2]	[3]	[4]	[5]	[6]	[7] = [5] - [6]	[8]	[9]
D4	Segundo a alínea o) do n.º 1 do art.º 33.º do Anexo I à Lei 75/2013, de 12/09.	Apoio à Recuperação de Fachadas	GRUPO RECEREATIVO CULTURAL DA ASSEICEIRA GRANDE	1 863,00	1 863,00	1 863,00	0,00	0,00	
D4	Segundo a alínea o) do n.º 1 do art.º 33.º do Anexo I à Lei 75/2013, de 12/09.	Apoio à Recuperação de Fachadas	HELDER LUIS ALVES RAMOS	831,00	831,00	831,00	0,00	0,00	
D4	Segundo a alínea o) do n.º 1 do art.º 33.º do Anexo I à Lei 75/2013, de 12/09.	Apoio à Recuperação de Fachadas	Helena Maria da Cruz Franco	1 026,00	1 026,00	1 026,00	0,00	0,00	
D4	Segundo a alínea o) do n.º 1 do art.º 33.º do Anexo I à Lei 75/2013, de 12/09.	Apoio à Recuperação de Fachadas	IMOSANTIAGO, S.A.	1 080,00	1 080,00	1 080,00	0,00	0,00	
D4	Segundo a alínea o) do n.º 1 do art.º 33.º do Anexo I à Lei 75/2013, de 12/09.	Apoio à Recuperação de Fachadas	INÊS DUARTE BRAZ DE OLIVEIRA	1 005,00	1 005,00	1 005,00	0,00	0,00	
D4	Segundo a alínea o) do n.º 1 do art.º 33.º do Anexo I à Lei 75/2013, de 12/09.	Apoio à Recuperação de Fachadas	IRMANDADE DA MISERICÓRDIA DA VENDA DO PINHEIRO	1 746,00	1 746,00	1 746,00	0,00	0,00	
D4	Segundo a alínea o) do n.º 1 do art.º 33.º do Anexo I à Lei 75/2013, de 12/09.	Apoio à Recuperação de Fachadas	ISABEL CRISTINA SARDINHA GREGÓRIO CLARO	54,00	54,00	54,00	0,00	0,00	
D4	Segundo a alínea o) do n.º 1 do art.º 33.º do Anexo I à Lei 75/2013, de 12/09.	Apoio à Recuperação de Fachadas	Isabel Maria dos Santos Carvalho Duarte	450,00	450,00	450,00	0,00	0,00	
D4	Segundo a alínea o) do n.º 1 do art.º 33.º do Anexo I à Lei 75/2013, de 12/09.	Apoio à Recuperação de Fachadas	ISABEL MARIA DOS SANTOS ESTEVES DUARTE	2 457,00	2 457,00	2 457,00	0,00	0,00	
D4	Segundo a alínea o) do n.º 1 do art.º 33.º do Anexo I à Lei 75/2013, de 12/09.	Apoio à Recuperação de Fachadas	ISIDORO FERNANDES PEREIRA	1 347,48	1 347,48	1 347,48	0,00	0,00	
D4	Segundo a alínea o) do n.º 1 do art.º 33.º do Anexo I à Lei 75/2013, de 12/09.	Apoio à Recuperação de Fachadas	JOÃO ANTÓNIO CORREIA MOTA	819,00	819,00	819,00	0,00	0,00	
D4	Segundo a alínea o) do n.º 1 do art.º 33.º do Anexo I à Lei 75/2013, de 12/09.	Apoio à Recuperação de Fachadas	JOÃO ANTÓNIO RIBEIRO DE CARVALHO	471,00	471,00	471,00	0,00	0,00	
D4	Segundo a alínea o) do n.º 1 do art.º 33.º do Anexo I à Lei 75/2013, de 12/09.	Apoio à Recuperação de Fachadas	JOÃO FILIPE PEREIRA DA SILVA FIALHO	592,80	592,80	592,80	0,00	0,00	
D4	Segundo a alínea o) do n.º 1 do art.º 33.º do Anexo I à Lei 75/2013, de 12/09.	Apoio à Recuperação de Fachadas	JOÃO JOSÉ RIBEIRO RODRIGUES	837,00	837,00	837,00	0,00	0,00	
D4	Segundo a alínea o) do n.º 1 do art.º 33.º do Anexo I à Lei 75/2013, de 12/09.	Apoio à Recuperação de Fachadas	JOÃO LUIS FONTE CARACOL	450,00	450,00	450,00	0,00	0,00	
D4	Segundo a alínea o) do n.º 1 do art.º 33.º do Anexo I à Lei 75/2013, de 12/09.	Apoio à Recuperação de Fachadas	JOAQUIM FILIPE CAMARATE GONÇALVES	642,00	642,00	642,00	0,00	0,00	
D4	Segundo a alínea o) do n.º 1 do art.º 33.º do Anexo I à Lei 75/2013, de 12/09.	Apoio à Recuperação de Fachadas	JOAQUIM SIMÕES LOPES	1 344,00	1 344,00	1 344,00	0,00	0,00	
D4	Segundo a alínea o) do n.º 1 do art.º 33.º do Anexo I à Lei 75/2013, de 12/09.	Apoio à Recuperação de Fachadas	JOAQUINA ASSUNÇÃO MACHADO CORREIA PAULO	614,88	614,88	614,88	0,00	0,00	
D4	Segundo a alínea o) do n.º 1 do art.º 33.º do Anexo I à Lei 75/2013, de 12/09.	Apoio à Recuperação de Fachadas	JORGE PAULO LEITE DE AFONSECA	1 377,00	1 377,00	1 377,00	0,00	0,00	
D4	Segundo a alínea o) do n.º 1 do art.º 33.º do Anexo I à Lei 75/2013, de 12/09.	Apoio à Recuperação de Fachadas	JOSÉ FERNANDO DO CARMO JANEIRO	979,80	979,80	979,80	0,00	0,00	
D4	Segundo a alínea o) do n.º 1 do art.º 33.º do Anexo I à Lei 75/2013, de 12/09.	Apoio à Recuperação de Fachadas	JOSÉ GREGÓRIO CARDOSO ADÃO	504,00	504,00	504,00	0,00	0,00	
D4	Segundo a alínea o) do n.º 1 do art.º 33.º do Anexo I à Lei 75/2013, de 12/09.	Apoio à Recuperação de Fachadas	JOSÉ HENRIQUES AZINHEIRA NUNES	363,00	363,00	363,00	0,00	0,00	
D4	Segundo a alínea o) do n.º 1 do art.º 33.º do Anexo I à Lei 75/2013, de 12/09.	Apoio à Recuperação de Fachadas	JOSE MANUEL CALHEIROS DE NORONHA COELHO BAPTISTA	702,00	702,00	702,00	0,00	0,00	
D4	Segundo a alínea o) do n.º 1 do art.º 33.º do Anexo I à Lei 75/2013, de 12/09.	Apoio à Recuperação de Fachadas	JOSÉ MARIA GOMES MARQUES	324,00	324,00	324,00	0,00	0,00	
D4	Segundo a alínea o) do n.º 1 do art.º 33.º do Anexo I à Lei 75/2013, de 12/09.	Apoio à Recuperação de Fachadas	KARINA NEVES VEIGA	810,00	810,00	810,00	0,00	0,00	
D4	Segundo a alínea o) do n.º 1 do art.º 33.º do Anexo I à Lei 75/2013, de 12/09.	Apoio à Recuperação de Fachadas	LIDIA DE FATIMA SANTOS REIS GOMES	606,00	606,00	606,00	0,00	0,00	
D4	Segundo a alínea o) do n.º 1 do art.º 33.º do Anexo I à Lei 75/2013, de 12/09.	Apoio à Recuperação de Fachadas	LUCIANO JOSÉ DE PAULA	462,00	462,00	462,00	0,00	0,00	
D4	Segundo a alínea o) do n.º 1 do art.º 33.º do Anexo I à Lei 75/2013, de 12/09.	Apoio à Recuperação de Fachadas	Luís Alberto da Conceição Santos	637,50	637,50	637,50	0,00	0,00	

Transferências/Subsídios - Concedidos

Valores em EUR

Tipo de despesa	Disposições Legais	Finalidade	Entidade beneficiária	Despesas orçamentadas	Despesas autorizadas	Despesas pagas	Despesas autorizadas e não pagas	Devolução de transferências/ subsídios ocorrida no exercício	Observações
	[1]	[2]	[3]	[4]	[5]	[6]	[7] = [5] - [6]	[8]	[9]
D4	Segundo a alínea o) do n.º 1 do art.º 33.º do Anexo I à Lei 75/2013, de 12/09.	Apoio à Recuperação de Fachadas	LUIS FILIPE MARQUES FRANCISCO	1 076,40	1 076,40	1 076,40	0,00	0,00	
D4	Segundo a alínea o) do n.º 1 do art.º 33.º do Anexo I à Lei 75/2013, de 12/09.	Apoio à Recuperação de Fachadas	LUIS FILIPE SIMÕES ALEXANDRE	396,00	396,00	396,00	0,00	0,00	
D4	Segundo a alínea o) do n.º 1 do art.º 33.º do Anexo I à Lei 75/2013, de 12/09.	Apoio à Recuperação de Fachadas	LUÍS MANUEL CAMPENHE CASQUILHO LOURO	331,20	331,20	331,20	0,00	0,00	
D4	Segundo a alínea o) do n.º 1 do art.º 33.º do Anexo I à Lei 75/2013, de 12/09.	Apoio à Recuperação de Fachadas	LUÍS MIGUEL CARREIA	1 222,50	1 222,50	1 222,50	0,00	0,00	
D4	Segundo a alínea o) do n.º 1 do art.º 33.º do Anexo I à Lei 75/2013, de 12/09.	Apoio à Recuperação de Fachadas	LUÍS MIGUEL COELHO MORGADO	504,00	504,00	504,00	0,00	0,00	
D4	Segundo a alínea o) do n.º 1 do art.º 33.º do Anexo I à Lei 75/2013, de 12/09.	Apoio à Recuperação de Fachadas	LUÍS MIGUEL CORREIA LEITÃO	645,75	645,75	645,75	0,00	0,00	
D4	Segundo a alínea o) do n.º 1 do art.º 33.º do Anexo I à Lei 75/2013, de 12/09.	Apoio à Recuperação de Fachadas	Luís Miguel Pinto dos Santos Monteiro	449,88	449,88	449,88	0,00	0,00	
D4	Segundo a alínea o) do n.º 1 do art.º 33.º do Anexo I à Lei 75/2013, de 12/09.	Apoio à Recuperação de Fachadas	MANUEL ANTÓNIO PORTELA TOMÁS	465,00	465,00	465,00	0,00	0,00	
D4	Segundo a alínea o) do n.º 1 do art.º 33.º do Anexo I à Lei 75/2013, de 12/09.	Apoio à Recuperação de Fachadas	MANUEL ARIEIRA DE LIMA	1 377,00	1 377,00	1 377,00	0,00	0,00	
D4	Segundo a alínea o) do n.º 1 do art.º 33.º do Anexo I à Lei 75/2013, de 12/09.	Apoio à Recuperação de Fachadas	MANUEL FRANCISCO CALHANDRO LEITÃO	765,00	765,00	765,00	0,00	0,00	
D4	Segundo a alínea o) do n.º 1 do art.º 33.º do Anexo I à Lei 75/2013, de 12/09.	Apoio à Recuperação de Fachadas	MANUEL JOAQUIM ZÔRRO NETO EMERENCIANO	552,00	552,00	552,00	0,00	0,00	
D4	Segundo a alínea o) do n.º 1 do art.º 33.º do Anexo I à Lei 75/2013, de 12/09.	Apoio à Recuperação de Fachadas	MARCO ANDRE ALVES SOUSA	458,00	438,00	438,00	0,00	0,00	
D4	Segundo a alínea o) do n.º 1 do art.º 33.º do Anexo I à Lei 75/2013, de 12/09.	Apoio à Recuperação de Fachadas	Marcos Samuel Rosendo Machado e Silva	771,00	771,00	771,00	0,00	0,00	
D4	Segundo a alínea o) do n.º 1 do art.º 33.º do Anexo I à Lei 75/2013, de 12/09.	Apoio à Recuperação de Fachadas	Margarida Isabel Vieira Veredas Rodrigues	912,00	912,00	912,00	0,00	0,00	
D4	Segundo a alínea o) do n.º 1 do art.º 33.º do Anexo I à Lei 75/2013, de 12/09.	Apoio à Recuperação de Fachadas	MARIA ADELAIDE ESTEVES TEIXEIRA	2 017,50	2 017,50	2 017,50	0,00	0,00	
D4	Segundo a alínea o) do n.º 1 do art.º 33.º do Anexo I à Lei 75/2013, de 12/09.	Apoio à Recuperação de Fachadas	MARIA ALICE DOS REIS FAUSTINO DIAS	648,00	648,00	648,00	0,00	0,00	
D4	Segundo a alínea o) do n.º 1 do art.º 33.º do Anexo I à Lei 75/2013, de 12/09.	Apoio à Recuperação de Fachadas	MARIA CELESTE MARQUES DA PALMA PINHEIRO DA SILVA	108,00	108,00	108,00	0,00	0,00	
D4	Segundo a alínea o) do n.º 1 do art.º 33.º do Anexo I à Lei 75/2013, de 12/09.	Apoio à Recuperação de Fachadas	MARIA CLARA DA SILVA BOAVENTURA SOUSA CARDOSO	513,00	513,00	513,00	0,00	0,00	
D4	Segundo a alínea o) do n.º 1 do art.º 33.º do Anexo I à Lei 75/2013, de 12/09.	Apoio à Recuperação de Fachadas	MARIA DA FÁTIMA LOPES MAGALHÃES	1 662,90	1 662,90	1 662,90	0,00	0,00	
D4	Segundo a alínea o) do n.º 1 do art.º 33.º do Anexo I à Lei 75/2013, de 12/09.	Apoio à Recuperação de Fachadas	MARIA DA GRAÇA PIRES LOPES DE RAMALHEIRA MOITA	558,00	558,00	558,00	0,00	0,00	
D4	Segundo a alínea o) do n.º 1 do art.º 33.º do Anexo I à Lei 75/2013, de 12/09.	Apoio à Recuperação de Fachadas	MARIA DE FÁTIMA SILVA CAMPOS DA MATA	540,00	540,00	540,00	0,00	0,00	
D4	Segundo a alínea o) do n.º 1 do art.º 33.º do Anexo I à Lei 75/2013, de 12/09.	Apoio à Recuperação de Fachadas	MARIA DOS SANTOS FERREIRA LUCAS FREIRE	1 834,50	1 834,50	1 834,50	0,00	0,00	
D4	Segundo a alínea o) do n.º 1 do art.º 33.º do Anexo I à Lei 75/2013, de 12/09.	Apoio à Recuperação de Fachadas	MARIA EDUARDA VIEIRA GALRÃO ALVES	639,00	639,00	639,00	0,00	0,00	
D4	Segundo a alínea o) do n.º 1 do art.º 33.º do Anexo I à Lei 75/2013, de 12/09.	Apoio à Recuperação de Fachadas	MARIA FÁTIMA PAIVA CRAVO CARREIRA	510,00	510,00	510,00	0,00	0,00	
D4	Segundo a alínea o) do n.º 1 do art.º 33.º do Anexo I à Lei 75/2013, de 12/09.	Apoio à Recuperação de Fachadas	MARIA HELENA FERREIRA FÉLIX VALENTE	318,00	318,00	318,00	0,00	0,00	
D4	Segundo a alínea o) do n.º 1 do art.º 33.º do Anexo I à Lei 75/2013, de 12/09.	Apoio à Recuperação de Fachadas	MARIA ISABEL INÁCIO RODRIGUES	392,31	392,31	392,31	0,00	0,00	
D4	Segundo a alínea o) do n.º 1 do art.º 33.º do Anexo I à Lei 75/2013, de 12/09.	Apoio à Recuperação de Fachadas	MARIA JOANA TRIBOLET DE ABREU RIGATO	294,00	294,00	294,00	0,00	0,00	
D4	Segundo a alínea o) do n.º 1 do art.º 33.º do Anexo I à Lei 75/2013, de 12/09.	Apoio à Recuperação de Fachadas	MARIA JOSÉ BALTAZAR JORGE LEITÃO	791,70	791,70	791,70	0,00	0,00	

Transferências/Subsídios - Concedidos

Valores em EUR

Tipo de despesa	Disposições Legais	Finalidade	Entidade beneficiária	Despesas orçamentadas	Despesas autorizadas	Despesas pagas	Despesas autorizadas e não pagas	Devolução de transferências/ subsídios ocorrida no exercício	Observações
	[1]	[2]	[3]	[4]	[5]	[6]	[7] = [5] - [6]	[8]	[9]
D4	Segundo a alínea o) do n.º 1 do art.º 33.º do Anexo I à Lei 75/2013, de 12/09.	Apoio à Recuperação de Fachadas	MARIA JOSÉ DA SILVA LUCAS ANTUNES	244,74	244,74	244,74	0,00	0,00	
D4	Segundo a alínea o) do n.º 1 do art.º 33.º do Anexo I à Lei 75/2013, de 12/09.	Apoio à Recuperação de Fachadas	MARIA JOSÉ LOPES AGAPITO MAGALHÃES LOPES	788,40	788,40	788,40	0,00	0,00	
D4	Segundo a alínea o) do n.º 1 do art.º 33.º do Anexo I à Lei 75/2013, de 12/09.	Apoio à Recuperação de Fachadas	MARIA JOSÉ MEIO TOSTÃO COSTA	554,10	554,10	554,10	0,00	0,00	
D4	Segundo a alínea o) do n.º 1 do art.º 33.º do Anexo I à Lei 75/2013, de 12/09.	Apoio à Recuperação de Fachadas	MARIA ROSA SALVADOR	468,00	468,00	468,00	0,00	0,00	
D4	Segundo a alínea o) do n.º 1 do art.º 33.º do Anexo I à Lei 75/2013, de 12/09.	Apoio à Recuperação de Fachadas	MARIA STO CRISTO MIRANDA T. CARREIRA M. RODRIGUES	344,10	344,10	344,10	0,00	0,00	
D4	Segundo a alínea o) do n.º 1 do art.º 33.º do Anexo I à Lei 75/2013, de 12/09.	Apoio à Recuperação de Fachadas	MARIA ZINA DA CUNHA PITAS PEREIRA	539,82	539,82	539,82	0,00	0,00	
D4	Segundo a alínea o) do n.º 1 do art.º 33.º do Anexo I à Lei 75/2013, de 12/09.	Apoio à Recuperação de Fachadas	MARILIA MARIA SARDINHA TAVARES ANTUNES	750,60	750,06	750,06	0,00	0,00	
D4	Segundo a alínea o) do n.º 1 do art.º 33.º do Anexo I à Lei 75/2013, de 12/09.	Apoio à Recuperação de Fachadas	MÁRIO JORGE DOS PASSOS GREGÓRIO	496,80	496,80	496,80	0,00	0,00	
D4	Segundo a alínea o) do n.º 1 do art.º 33.º do Anexo I à Lei 75/2013, de 12/09.	Apoio à Recuperação de Fachadas	MÁRIO SEVERINO	907,20	907,20	907,20	0,00	0,00	
D4	Segundo a alínea o) do n.º 1 do art.º 33.º do Anexo I à Lei 75/2013, de 12/09.	Apoio à Recuperação de Fachadas	MIGUEL ANGELO CARROMEU	372,00	372,00	372,00	0,00	0,00	
D4	Segundo a alínea o) do n.º 1 do art.º 33.º do Anexo I à Lei 75/2013, de 12/09.	Apoio à Recuperação de Fachadas	MODERNA AUDAZ,LDA	1 540,80	1 540,80	1 540,80	0,00	0,00	
D4	Segundo a alínea o) do n.º 1 do art.º 33.º do Anexo I à Lei 75/2013, de 12/09.	Apoio à Recuperação de Fachadas	NÁDIA SOFIA RIBEIRO SALVA	426,00	426,00	426,00	0,00	0,00	
D4	Segundo a alínea o) do n.º 1 do art.º 33.º do Anexo I à Lei 75/2013, de 12/09.	Apoio à Recuperação de Fachadas	NATÁLIA MARIA MATIAS DA SILVA NEVES	315,00	315,00	315,00	0,00	0,00	
D4	Segundo a alínea o) do n.º 1 do art.º 33.º do Anexo I à Lei 75/2013, de 12/09.	Apoio à Recuperação de Fachadas	NELSON FILIPE ESTEVES DUARTE ABEL	171,00	171,00	171,00	0,00	0,00	
D4	Segundo a alínea o) do n.º 1 do art.º 33.º do Anexo I à Lei 75/2013, de 12/09.	Apoio à Recuperação de Fachadas	NELSON MIGUEL LEITE DE ALMEIDA	648,00	648,00	648,00	0,00	0,00	
D4	Segundo a alínea o) do n.º 1 do art.º 33.º do Anexo I à Lei 75/2013, de 12/09.	Apoio à Recuperação de Fachadas	NUNO CARLOS FERREIRA RODRIGUES ABRANTES	785,40	785,40	785,40	0,00	0,00	
D4	Segundo a alínea o) do n.º 1 do art.º 33.º do Anexo I à Lei 75/2013, de 12/09.	Apoio à Recuperação de Fachadas	NUNO MIGUEL BAPTISTA ALVES JACINTO	423,00	423,00	423,00	0,00	0,00	
D4	Segundo a alínea o) do n.º 1 do art.º 33.º do Anexo I à Lei 75/2013, de 12/09.	Apoio à Recuperação de Fachadas	ORLANDO JOSÉ MOREIRA BALEIA	756,00	756,00	756,00	0,00	0,00	
D4	Segundo a alínea o) do n.º 1 do art.º 33.º do Anexo I à Lei 75/2013, de 12/09.	Apoio à Recuperação de Fachadas	PAULO FERNANDO GOMES FILIPE	511,50	511,50	511,50	0,00	0,00	
D4	Segundo a alínea o) do n.º 1 do art.º 33.º do Anexo I à Lei 75/2013, de 12/09.	Apoio à Recuperação de Fachadas	PAULO HENRIQUES DOMINGUES RIBAS	435,00	435,00	435,00	0,00	0,00	
D4	Segundo a alínea o) do n.º 1 do art.º 33.º do Anexo I à Lei 75/2013, de 12/09.	Apoio à Recuperação de Fachadas	PAULO JORGE FREIRE BARBOSA	461,70	461,70	461,70	0,00	0,00	
D4	Segundo a alínea o) do n.º 1 do art.º 33.º do Anexo I à Lei 75/2013, de 12/09.	Apoio à Recuperação de Fachadas	PEDRO FILIPE DE MOURA MARQUES LEIRIA DE LIMA	2 385,00	2 385,00	2 385,00	0,00	0,00	
D4	Segundo a alínea o) do n.º 1 do art.º 33.º do Anexo I à Lei 75/2013, de 12/09.	Apoio à Recuperação de Fachadas	PEDRO MIGUEL CARDOSO	324,00	324,00	324,00	0,00	0,00	
D4	Segundo a alínea o) do n.º 1 do art.º 33.º do Anexo I à Lei 75/2013, de 12/09.	Apoio à Recuperação de Fachadas	PEDRO MIGUEL DE OLIVEIRA CAMPOS CABRAL	1 500,00	1 500,00	1 500,00	0,00	0,00	
D4	Segundo a alínea o) do n.º 1 do art.º 33.º do Anexo I à Lei 75/2013, de 12/09.	Apoio à Recuperação de Fachadas	RAQUEL BENTO RODRIGUES DA COSTA MENDES	651,00	651,00	651,00	0,00	0,00	
D4	Segundo a alínea o) do n.º 1 do art.º 33.º do Anexo I à Lei 75/2013, de 12/09.	Apoio à Recuperação de Fachadas	RICARDO MANUEL RODRIGUES DOS SANTOS	504,00	504,00	504,00	0,00	0,00	
D4	Segundo a alínea o) do n.º 1 do art.º 33.º do Anexo I à Lei 75/2013, de 12/09.	Apoio à Recuperação de Fachadas	RODRIGO BARÃO DE MEDEIROS	432,00	432,00	432,00	0,00	0,00	
D4	Segundo a alínea o) do n.º 1 do art.º 33.º do Anexo I à Lei 75/2013, de 12/09.	Apoio à Recuperação de Fachadas	RUI NELSON DA SILVA FARINHA	378,00	378,00	378,00	0,00	0,00	

Transferências/Subsídios - Concedidos

Valores em EUR

Tipo de despesa	Disposições Legais	Finalidade	Entidade beneficiária	Despesas orçamentadas	Despesas autorizadas	Despesas pagas	Despesas autorizadas e não pagas	Devolução de transferências/ subsídios ocorrida no exercício	Observações
	[1]	[2]	[3]	[4]	[5]	[6]	[7] = [5] - [6]	[8]	[9]
D4	Segundo a alínea o) do n.º 1 do art.º 33.º do Anexo I à Lei 75/2013, de 12/09.	Apoio à Recuperação de Fachadas	RUI PEDRO LOPES DE OLIVEIRA	315,00	315,00	315,00	0,00	0,00	
D4	Segundo a alínea o) do n.º 1 do art.º 33.º do Anexo I à Lei 75/2013, de 12/09.	Apoio à Recuperação de Fachadas	SAMUEL DA SILVA CARREIRA CARLOS	570,00	570,00	570,00	0,00	0,00	
D4	Segundo a alínea o) do n.º 1 do art.º 33.º do Anexo I à Lei 75/2013, de 12/09.	Apoio à Recuperação de Fachadas	SANDRA ISABEL NOBRE CARDOSO	357,00	357,00	357,00	0,00	0,00	
D4	Segundo a alínea o) do n.º 1 do art.º 33.º do Anexo I à Lei 75/2013, de 12/09.	Apoio à Recuperação de Fachadas	SANTA CASA DA MISERICÓRDIA DE MAFRA	912,00	912,00	912,00	0,00	0,00	
D4	Segundo a alínea o) do n.º 1 do art.º 33.º do Anexo I à Lei 75/2013, de 12/09.	Apoio à Recuperação de Fachadas	SÉRGIO LIEBERMANN PAIVA DE ANDRADE	396,00	396,00	396,00	0,00	0,00	
D4	Segundo a alínea o) do n.º 1 do art.º 33.º do Anexo I à Lei 75/2013, de 12/09.	Apoio à Recuperação de Fachadas	SÉRGIO VALÉRIO PERALTA DUARTE	435,00	435,00	435,00	0,00	0,00	
D4	Segundo a alínea o) do n.º 1 do art.º 33.º do Anexo I à Lei 75/2013, de 12/09.	Apoio à Recuperação de Fachadas	SUSANA FLORENCIO PINHEIRO DOS SANTOS CRAVID	494,04	494,04	494,04	0,00	0,00	
D4	Segundo a alínea o) do n.º 1 do art.º 33.º do Anexo I à Lei 75/2013, de 12/09.	Apoio à Recuperação de Fachadas	TÂNIA ISABEL PAIVA DOS SANTOS ALCANTARA	270,00	270,00	270,00	0,00	0,00	
D4	Segundo a alínea o) do n.º 1 do art.º 33.º do Anexo I à Lei 75/2013, de 12/09.	Apoio à Recuperação de Fachadas	TELMA PATRICIA DOMINGOS CORTEGAÇA MOREIRA	492,00	492,00	492,00	0,00	0,00	
D4	Segundo a alínea o) do n.º 1 do art.º 33.º do Anexo I à Lei 75/2013, de 12/09.	Apoio à Recuperação de Fachadas	Terrafatum Unipessoal, Lda.	960,00	960,00	960,00	0,00	0,00	
D4	Segundo a alínea o) do n.º 1 do art.º 33.º do Anexo I à Lei 75/2013, de 12/09.	Apoio à Recuperação de Fachadas	VALTER MANUEL JORGE DA SILVA GODINHO	246,00	246,00	246,00	0,00	0,00	
D4	Segundo a alínea o) do n.º 1 do art.º 33.º do Anexo I à Lei 75/2013, de 12/09.	Apoio à Recuperação de Fachadas	VANDA NARIA DE BRITO CARDOSO LOPES GONÇALVES	502,50	502,50	502,50	0,00	0,00	
D4	Segundo a alínea o) do n.º 1 do art.º 33.º do Anexo I à Lei 75/2013, de 12/09.	Apoio à Recuperação de Fachadas	VANESSA MARQUES RODRIGUES TUNES	351,00	351,00	351,00	0,00	0,00	
D4	Segundo a alínea o) do n.º 1 do art.º 33.º do Anexo I à Lei 75/2013, de 12/09.	Apoio à Recuperação de Fachadas	VITOR MANUEL DUARTE	366,00	366,00	366,00	0,00	0,00	
D4	Segundo a alínea o) do n.º 1 do art.º 33.º do Anexo I da Lei 75/2013, de 12/09.	COMPARTICIPAÇÃO FINANCEIRA NO ÂMBITO DO PROTOCOLO COM ANPC PARA A CRIAÇÃO DA EQUIPA DE INTERVENÇÃO PERMANENTE	ASS.HUM.BOMBEIROS VOLUNTARIOS VILA ERICEIRA	120 707,16	2 258,16	37 438,35	-35 180,19	0,00	
D4	Segundo a alínea o) do n.º 1 do art.º 33.º do Anexo I da Lei 75/2013, de 12/09.	COMPARTICIPAÇÃO FINANCEIRA NO ÂMBITO DO PROTOCOLO COM ANPC PARA A CRIAÇÃO DA EQUIPA DE INTERVENÇÃO PERMANENTE	ASSOCIAÇÃO HUM. BOMBEIROS VOLUNTÁRIOS DA MALVEIRA	120 707,16	2 258,16	40 723,57	-38 465,41	0,00	
D4	Segundo a alínea o) do n.º 1 do art.º 33.º do Anexo I da Lei 75/2013, de 12/09.	COMPARTICIPAÇÃO FINANCEIRA NO ÂMBITO DO PROTOCOLO COM ANPC PARA A CRIAÇÃO DA EQUIPA DE INTERVENÇÃO PERMANENTE	Consumidor Final	113 932,68	117 466,92	0,00	117 466,92	0,00	
D4	Segundo a alínea o) do n.º 1 do art.º 33.º do Anexo I da Lei 75/2013, de 12/09.	COMPARTICIPAÇÃO FINANCEIRA NO ÂMBITO DO PROTOCOLO COM ANPC PARA A CRIAÇÃO DA EQUIPA DE INTERVENÇÃO PERMANENTE	CORPO SALVAÇÃO PÚBLICA-BOMBEIROS VOLUNTÁRIOS MAFRA	120 707,16	-1 276,08	33 815,84	-35 091,92	0,00	
D4	Segundo a alínea o) do nº 1 do artigo 33º Anexo I à Lei 75/2013, de 12/09	COMPARTICIPAÇÃO FINACEIRA PARA APLICAÇÃO NO PROJETO SMART YOUNG PROFESSIONALS	ASSOCIAÇÃO SMART WASTE PORTUGAL	1 000,00	1 000,00	1 000,00	0,00	0,00	
D4	Segundo a alínea o) do nº 1 do artigo 33º Anexo I à Lei 75/2013, de 12/09	COMPARTICIPAÇÃO FINACEIRA PARA APOIAR A CONTINUIDADE DA SUA RESPOSTA DE PRESTAÇÃO DO SERVIÇO DE ATENDIMENTO COMPLEMENTAR NO ACES OESTE SUL - MAFRA	IRMANDADE DA MISERICÓRDIA DA VENDA DO PINHEIRO	99 753,22	99 753,22	99 753,22	0,00	0,00	
D4	Segundo a alínea o) do nº 1 do artigo 33º Anexo I à Lei 75/2013, de 12/09	COMPARTICIPAÇÃO FINACEIRA PARA APOIO À REALIZAÇÃO DO XII ENCONTRO DE INVESTIGAÇÃO EM MÚSICA	SOCIEDADE PORTUGUESA DE INVESTIGAÇÃO EM MUSICA	600,00	600,00	600,00	0,00	0,00	
D4	Segundo a alínea o) do nº 1 do artigo 33º Anexo I à Lei 75/2013, de 12/09	COMPARTICIPAÇÃO FINACEIRA-ADESÃO DO MUNICÍPIO DE MAFRA AO PACTO PORTUGUÊS PARA OS PLÁSTICOS E ASSOCIAÇÃO SMART WASTE PORTUGAL	ASSOCIAÇÃO SMART WASTE PORTUGAL	200,00	200,00	200,00	0,00	0,00	
D4	Segundo a alínea o) do nº 1 do artigo 33º Anexo I à Lei 75/2013, de 12/09	Comparticipação Financeira com vista a apoiar as despesas inerentes às obras de melhoramento das casas de banhos	SOCIEDADE CULTURAL RECREATIVA DESPORTIVA MURGEIREN	2 500,00	2 500,00	2 500,00	0,00	0,00	

Transferências/Subsídios - Concedidos

Valores em EUR

Tipo de despesa	Disposições Legais	Finalidade	Entidade beneficiária	Despesas orçamentadas	Despesas autorizadas	Despesas pagas	Despesas autorizadas e não pagas	Devolução de transferências/ subsídios ocorrida no exercício	Observações
	[1]	[2]	[3]	[4]	[5]	[6]	[7] = [5] - [6]	[8]	[9]
D4	Segundo a alínea o) do nº 1 do artigo 33º Anexo I à Lei 75/2013, de 12/09	Comparticipação Financeira com vista a apoiar as obras de reparação e manutenção das instalações do Clube	CLUBE DESPORTIVO VILA FRANCA DO ROSARIO	8 000,00	8 000,00	8 000,00	0,00	0,00	
D4	Segundo a alínea o) do nº 1 do artigo 33º Anexo I à Lei 75/2013, de 12/09	COMPARTICIPAÇÃO FINANCEIRA NO ÂMBITO DO PROTOCOLO COM O FORUM PARA A GOVERNAÇÃO INTEGRADA (GOVINT)	Instituto Padre António Vieira	0,00	0,00	0,00	0,00	0,00	
D4	Segundo a alínea o) do nº 1 do artigo 33º Anexo I à Lei 75/2013, de 12/09	COMPARTICIPAÇÃO FINANCEIRA PARA APOIAR A GESTÃO E FAZER FACE À AQUISIÇÃO DE EQUIPAMENTOS DE PROTEÇÃO INDIVIDUAL E REPARAÇÕES EM OFICINAS	ASS.HUM.BOMBEIROS VOLUNTARIOS VILA ERICEIRA	21 755,05	21 755,05	21 755,05	0,00	0,00	
D4	Segundo a alínea o) do nº 1 do artigo 33º Anexo I à Lei 75/2013, de 12/09	COMPARTICIPAÇÃO FINANCEIRA PARA APOIO AOS GRUPOS DE ECIN/ELAC	AGRUP. ASSOCIAÇÕES HUMANITARIAS DO CONCELHO MAFRA	50 000,00	50 000,00	50 000,00	0,00	0,00	
D4	Segundo a alínea o) do nº 1 do artigo 33º Anexo I à Lei 75/2013, de 12/09	COMPARTICIPAÇÃO FINANCEIRA PARA APOIO ÀS DESPESAS INTERNAS COM OS ANIMAIS E MELHORAMENTOS DAS INSTALAÇÕES	ADOROMIMOS -ASSOCIAÇÃO DE DEFESA E PROTEÇÃO ANIMAL	0,00	0,00	0,00	0,00	0,00	
D4	Segundo a alínea o) do nº 1 do artigo 33º Anexo I à Lei 75/2013, de 12/09	COMPARTICIPAÇÃO FINANCEIRA PARA APOIO ÀS DESPESAS INTERNAS COM OS ANIMAIS E MELHORAMENTOS DAS INSTALAÇÕES	AMIRA-ASSOC. MAFRA INTERVENÇÃO RESGATE ANIMAL	0,00	0,00	0,00	0,00	0,00	
D4	Segundo a alínea o) do nº 1 do artigo 33º Anexo I à Lei 75/2013, de 12/09	QUOTA ANUAL	AMPV ASSOCIAÇÃO DE MUNICIPIOS PORTUGUESES DO VINHO	1 600,00	1 600,00	1 600,00	0,00	0,00	
D4	Segundo a alínea u) conjugada com a alínea aaa) ambas do n.º 1 do artigo 33.º do Anexo I à Lei 75/2013, de 12/09.	Comparticipação Financeira para apoio à despesas relacionadas com a deslocação a Leimen	ORQUESTRA SINFONICA JOVENS JUNT FREG SANTO ISIDORO	27 000,00	27 000,00	27 000,00	0,00	0,00	
D4	Segundo a alínea u) do n.º 1 do art.º 33.º do Anexo I à Lei 75/2013, de 12/09	QUOTIZAÇÃO REFERENTE AO ANO DE 2023	ECHO - EUROPEAN CITIES OF HISTORICAL ORGANS	4 000,00	4 000,00	4 000,00	0,00	0,00	
D4	Segundo a alínea u) do n.º 1 do artº 33º do Anexo I à Lei 75/2013, de 12/09.	Atribuição de Bolsa de Estudo no Domínio da Música	ANA CAROLINA GINJA FERNANDES	978,75	978,75	978,75	0,00	0,00	
D4	Segundo a alínea u) do n.º 1 do artº 33º do Anexo I à Lei 75/2013, de 12/09.	Atribuição de Bolsa de Estudo no Domínio da Música	ANA FILIPA VIEIRA LOPES	108,75	108,75	108,75	0,00	0,00	
D4	Segundo a alínea u) do n.º 1 do artº 33º do Anexo I à Lei 75/2013, de 12/09.	Atribuição de Bolsa de Estudo no Domínio da Música	ANASTÁCIA VOLONTIR	1 595,00	1 595,00	1 595,00	0,00	0,00	
D4	Segundo a alínea u) do n.º 1 do artº 33º do Anexo I à Lei 75/2013, de 12/09.	Atribuição de Bolsa de Estudo no Domínio da Música	Caetano João Fortes Branco	1 210,00	1 210,00	1 210,00	0,00	0,00	
D4	Segundo a alínea u) do n.º 1 do artº 33º do Anexo I à Lei 75/2013, de 12/09.	Atribuição de Bolsa de Estudo no Domínio da Música	Carlota Bento da Cruz Marques	398,75	398,75	398,75	0,00	0,00	
D4	Segundo a alínea u) do n.º 1 do artº 33º do Anexo I à Lei 75/2013, de 12/09.	Atribuição de Bolsa de Estudo no Domínio da Música	CAROLINA FERREIRA NUNES	1 348,50	1 348,50	1 348,50	0,00	0,00	
D4	Segundo a alínea u) do n.º 1 do artº 33º do Anexo I à Lei 75/2013, de 12/09.	Atribuição de Bolsa de Estudo no Domínio da Música	CLARA SOPHIE FRUTUOSO BRÁS	1 522,50	1 522,50	1 522,50	0,00	0,00	
D4	Segundo a alínea u) do n.º 1 do artº 33º do Anexo I à Lei 75/2013, de 12/09.	ATRIBUIÇÃO DE BOLSA DE ESTUDO NO DOMÍNIO DA MÚSICA	Consumidor Final	0,00	0,00	0,00	0,00	0,00	
D4	Segundo a alínea u) do n.º 1 do artº 33º do Anexo I à Lei 75/2013, de 12/09.	Atribuição de Bolsa de Estudo no Domínio da Música	DANIEL DA SILVA ALMEIDA CRUZ	1 377,50	1 377,50	1 377,50	0,00	0,00	
D4	Segundo a alínea u) do n.º 1 do artº 33º do Anexo I à Lei 75/2013, de 12/09.	Atribuição de Bolsa de Estudo no Domínio da Música	DANNA EVELLYN GOMES DE SOUZA	1 595,00	1 595,00	1 595,00	0,00	0,00	
D4	Segundo a alínea u) do n.º 1 do artº 33º do Anexo I à Lei 75/2013, de 12/09.	Atribuição de Bolsa de Estudo no Domínio da Música	Diana Borrela Rolo	880,00	880,00	880,00	0,00	0,00	
D4	Segundo a alínea u) do n.º 1 do artº 33º do Anexo I à Lei 75/2013, de 12/09.	Atribuição de Bolsa de Estudo no Domínio da Música	DIANA DE JESUS SENNES	1 595,00	1 595,00	1 595,00	0,00	0,00	

Transferências/Subsídios - Concedidos

Valores em EUR

Tipo de despesa	Disposições Legais	Finalidade	Entidade beneficiária	Despesas orçamentadas	Despesas autorizadas	Despesas pagas	Despesas autorizadas e não pagas	Devolução de transferências/ subsídios ocorrida no exercício	Observações
	[1]	[2]	[3]	[4]	[5]	[6]	[7] = [5] - [6]	[8]	[9]
D4	Segundo a alínea u) do n.º 1 do artº 33º do Anexo I à Lei 75/2013, de 12/09.	Atribuição de Bolsa de Estudo no Domínio da Música	Diogo Miguel Santos Coelho	978,75	978,75	978,75	0,00	0,00	
D4	Segundo a alínea u) do n.º 1 do artº 33º do Anexo I à Lei 75/2013, de 12/09.	Atribuição de Bolsa de Estudo no Domínio da Música	FILIPA SIMOES DE MATOS MARTINS	435,00	435,00	435,00	0,00	0,00	
D4	Segundo a alínea u) do n.º 1 do artº 33º do Anexo I à Lei 75/2013, de 12/09.	Atribuição de Bolsa de Estudo no Domínio da Música	JOANA ISABEL ROLO RODRIGUES	1 551,50	1 551,50	1 551,50	0,00	0,00	
D4	Segundo a alínea u) do n.º 1 do artº 33º do Anexo I à Lei 75/2013, de 12/09.	Atribuição de Bolsa de Estudo no Domínio da Música	Joana Moisão Santos	1 377,50	1 377,50	1 377,50	0,00	0,00	
D4	Segundo a alínea u) do n.º 1 do artº 33º do Anexo I à Lei 75/2013, de 12/09.	Atribuição de Bolsa de Estudo no Domínio da Música	JOÃO CAMPOS SALGUEIRO	725,00	725,00	725,00	0,00	0,00	
D4	Segundo a alínea u) do n.º 1 do artº 33º do Anexo I à Lei 75/2013, de 12/09.	Atribuição de Bolsa de Estudo no Domínio da Música	João Luís Rolo Rodrigues	870,00	870,00	870,00	0,00	0,00	
D4	Segundo a alínea u) do n.º 1 do artº 33º do Anexo I à Lei 75/2013, de 12/09.	Atribuição de Bolsa de Estudo no Domínio da Música	JOÃO MARIA XAVIER NUNES MARQUES PEREIRA	2 200,00	2 200,00	2 200,00	0,00	0,00	
D4	Segundo a alínea u) do n.º 1 do artº 33º do Anexo I à Lei 75/2013, de 12/09.	Atribuição de Bolsa de Estudo no Domínio da Música	KIRIN LYRA DE LLERA OTA	1 000,00	1 000,00	1 000,00	0,00	0,00	
D4	Segundo a alínea u) do n.º 1 do artº 33º do Anexo I à Lei 75/2013, de 12/09.	Atribuição de Bolsa de Estudo no Domínio da Música	LARA CHAMBEL DE ALMEIDA FERNANDES	1 595,00	1 595,00	1 595,00	0,00	0,00	
D4	Segundo a alínea u) do n.º 1 do artº 33º do Anexo I à Lei 75/2013, de 12/09.	Atribuição de Bolsa de Estudo no Domínio da Música	Laura Simões de Matos Martins	602,30	602,30	602,30	0,00	0,00	
D4	Segundo a alínea u) do n.º 1 do artº 33º do Anexo I à Lei 75/2013, de 12/09.	Atribuição de Bolsa de Estudo no Domínio da Música	MADALENA MAIA VIEGAS FERREIRA	652,50	652,50	652,50	0,00	0,00	
D4	Segundo a alínea u) do n.º 1 do artº 33º do Anexo I à Lei 75/2013, de 12/09.	Atribuição de Bolsa de Estudo no Domínio da Música	MARGARIDA INÊS DA COSTA DUARTE FERREIRA	2 200,00	2 200,00	2 200,00	0,00	0,00	
D4	Segundo a alínea u) do n.º 1 do artº 33º do Anexo I à Lei 75/2013, de 12/09.	Atribuição de Bolsa de Estudo no Domínio da Música	MARGARIDA VELOSO LOPES	600,00	600,00	600,00	0,00	0,00	
D4	Segundo a alínea u) do n.º 1 do artº 33º do Anexo I à Lei 75/2013, de 12/09.	Atribuição de Bolsa de Estudo no Domínio da Música	MARIA LEONOR ANTUNES ROMÃO	1 377,50	1 377,50	1 377,50	0,00	0,00	
D4	Segundo a alínea u) do n.º 1 do artº 33º do Anexo I à Lei 75/2013, de 12/09.	Atribuição de Bolsa de Estudo no Domínio da Música	MARIA LEONOR MAIA VIEGAS FERREIRA	156,78	156,78	156,78	0,00	0,00	
D4	Segundo a alínea u) do n.º 1 do artº 33º do Anexo I à Lei 75/2013, de 12/09.	Atribuição de Bolsa de Estudo no Domínio da Música	MARTA SOFIA DA COSTA DUARTE FERREIRA	2 100,00	2 100,00	2 100,00	0,00	0,00	
D4	Segundo a alínea u) do n.º 1 do artº 33º do Anexo I à Lei 75/2013, de 12/09.	Atribuição de Bolsa de Estudo no Domínio da Música	MARTIM HENRIQUE PEREIRA MONTEIRO	978,75	978,75	978,75	0,00	0,00	
D4	Segundo a alínea u) do n.º 1 do artº 33º do Anexo I à Lei 75/2013, de 12/09.	Atribuição de Bolsa de Estudo no Domínio da Música	Noa Negueve Vilombo Ferreira Vicente	725,00	725,00	725,00	0,00	0,00	
D4	Segundo a alínea u) do n.º 1 do artº 33º do Anexo I à Lei 75/2013, de 12/09.	Atribuição de Bolsa de Estudo no Domínio da Música	NUNO RAFAEL DOS SANTOS FREIRE	435,00	435,00	435,00	0,00	0,00	
D4	Segundo a alínea u) do n.º 1 do artº 33º do Anexo I à Lei 75/2013, de 12/09.	Atribuição de Bolsa de Estudo no Domínio da Música	OCTAVIAN BOLDESCU	1 109,28	1 109,28	1 109,28	0,00	0,00	
D4	Segundo a alínea u) do n.º 1 do artº 33º do Anexo I à Lei 75/2013, de 12/09.	Atribuição de Bolsa de Estudo no Domínio da Música	PEDRO LOURENÇO DIAS	1 200,00	1 200,00	1 200,00	0,00	0,00	

Transferências/Subsídios - Concedidos

Valores em EUR

Tipo de despesa	Disposições Legais	Finalidade	Entidade beneficiária	Despesas orçamentadas	Despesas autorizadas	Despesas pagas	Despesas autorizadas e não pagas	Devolução de transferências/ subsídios ocorrida no exercício	Observações
	[1]	[2]	[3]	[4]	[5]	[6]	[7] = [5] - [6]	[8]	[9]
D4	Segundo a alínea u) do n.º 1 do artº 33º do Anexo I à Lei 75/2013, de 12/09.	Atribuição de Bolsa de Estudo no Domínio da Música	Rodrigo Alexandre Alves Rodrigues	362,50	362,50	362,50	0,00	0,00	
D4	Segundo a alínea u) do n.º 1 do artº 33º do Anexo I à Lei 75/2013, de 12/09.	Atribuição de Bolsa de Estudo no Domínio da Música	SARA CHAMBEL DE ALMEIDA FERNANDES	1 522,50	1 522,50	1 522,50	0,00	0,00	
D4	Segundo a alínea u) do n.º 1 do artº 33º do Anexo I à Lei 75/2013, de 12/09.	Atribuição de Bolsa de Estudo no Domínio da Música	SARA VIEIRA BRAZAO	1 595,00	1 595,00	1 595,00	0,00	0,00	
D4	Segundo a alínea u) do n.º 1 do artº 33º do Anexo I à Lei 75/2013, de 12/09.	Atribuição de Bolsa de Estudo no Domínio da Música	SEBASTIAO PAULO FILIPE	1 595,00	1 595,00	1 595,00	0,00	0,00	
D4	Segundo a alínea u) do n.º 1 do artº 33º do Anexo I à Lei 75/2013, de 12/09.	Atribuição de Bolsa de Estudo no Domínio da Música	Tiago Maria dos Santos Miranda	870,00	870,00	870,00	0,00	0,00	
D4	Segundo a alínea u) do n.º 1 do artº 33º do Anexo I à Lei 75/2013, de 12/09.	Atribuição de Bolsa de Estudo no Domínio da Música	TIAGO MONIZ NEVES	880,00	880,00	880,00	0,00	0,00	
D4	Segundo a alínea u) do n.º 1 do artº 33º do Anexo I à Lei 75/2013, de 12/09.	Atribuição de Bolsa de Estudo no Domínio da Música	TOMÁS REIS FERRO DOMINGUEZ LOBATO	1 595,00	1 595,00	1 595,00	0,00	0,00	
D4	Segundo a alínea v) do n.º 1 do artigo 33.º do Anexo I à Lei 75/2013, de 12/09.	Apoio ao arrendamento	Adelaide Cunha Matos Araújo	1 233,30	1 233,30	1 233,30	0,00	0,00	
D4	Segundo a alínea v) do n.º 1 do artigo 33.º do Anexo I à Lei 75/2013, de 12/09.	Apoio ao arrendamento	ADÉLIA DE LURDES PATACA GANCHINHO	197,20	197,20	197,20	0,00	0,00	
D4	Segundo a alínea v) do n.º 1 do artigo 33.º do Anexo I à Lei 75/2013, de 12/09.	Apoio ao arrendamento	ADRIANE RODRIGUES DOS SANTOS	350,00	350,00	350,00	0,00	0,00	
D4	Segundo a alínea v) do n.º 1 do artigo 33.º do Anexo I à Lei 75/2013, de 12/09.	Apoio ao arrendamento	Alexandra Castro de Figueiredo Neves	3 040,00	3 040,00	3 040,00	0,00	0,00	
D4	Segundo a alínea v) do n.º 1 do artigo 33.º do Anexo I à Lei 75/2013, de 12/09.	Apoio ao arrendamento	Amélia Maria da Silva Nogueira	1 354,94	1 354,94	1 354,94	0,00	0,00	
D4	Segundo a alínea v) do n.º 1 do artigo 33.º do Anexo I à Lei 75/2013, de 12/09.	Apoio ao arrendamento	Ana Carina Costa Viegas Cândido Anjos	2 932,50	2 932,50	2 932,50	0,00	0,00	
D4	Segundo a alínea v) do n.º 1 do artigo 33.º do Anexo I à Lei 75/2013, de 12/09.	Apoio ao arrendamento	ANA CRISTINA DIAS AMARO	1 172,58	1 172,58	1 172,58	0,00	0,00	
D4	Segundo a alínea v) do n.º 1 do artigo 33.º do Anexo I à Lei 75/2013, de 12/09.	Apoio ao arrendamento	ANA FILIPA GONÇALVES POETA ALEXANDRE	2 540,57	2 540,57	2 540,57	0,00	0,00	
D4	Segundo a alínea v) do n.º 1 do artigo 33.º do Anexo I à Lei 75/2013, de 12/09.	Apoio ao arrendamento	ANA ISABEL BATALHA DA SILVA	1 680,00	1 680,00	1 680,00	0,00	0,00	
D4	Segundo a alínea v) do n.º 1 do artigo 33.º do Anexo I à Lei 75/2013, de 12/09.	Apoio ao arrendamento	ANA ISABEL GUERREIRO GERMANO AUGUSTO	1 800,00	1 800,00	1 800,00	0,00	0,00	
D4	Segundo a alínea v) do n.º 1 do artigo 33.º do Anexo I à Lei 75/2013, de 12/09.	Apoio ao arrendamento	ANA MARGARIDA VELEZ LOPES	624,00	624,00	624,00	0,00	0,00	
D4	Segundo a alínea v) do n.º 1 do artigo 33.º do Anexo I à Lei 75/2013, de 12/09.	Apoio ao arrendamento	Ana Paula Casimiro Correia	675,00	675,00	675,00	0,00	0,00	
D4	Segundo a alínea v) do n.º 1 do artigo 33.º do Anexo I à Lei 75/2013, de 12/09.	Apoio ao arrendamento	ANA PAULA DA CONCEIÇÃO SANTOS	720,00	720,00	720,00	0,00	0,00	
D4	Segundo a alínea v) do n.º 1 do artigo 33.º do Anexo I à Lei 75/2013, de 12/09.	Apoio ao arrendamento	ANA PAULA FERREIRA	2 100,00	2 100,00	2 100,00	0,00	0,00	
D4	Segundo a alínea v) do n.º 1 do artigo 33.º do Anexo I à Lei 75/2013, de 12/09.	Apoio ao arrendamento	ANA PAULA OLIVEIRA DE SOUSA	2 640,00	2 640,00	2 640,00	0,00	0,00	

Transferências/Subsídios - Concedidos

Valores em EUR

Tipo de despesa	Disposições Legais	Finalidade	Entidade beneficiária	Despesas orçamentadas	Despesas autorizadas	Despesas pagas	Despesas autorizadas e não pagas	Devolução de transferências/ subsídios ocorrida no exercício	Observações
	[1]	[2]	[3]	[4]	[5]	[6]	[7] = [5] - [6]	[8]	[9]
D4	Segundo a alínea v) do n.º 1 do artigo 33.º do Anexo I à Lei 75/2013, de 12/09.	Apoio ao arrendamento	ANABELA MIRALDES HENRIQUES TOLDA	736,08	736,08	736,08	0,00	0,00	
D4	Segundo a alínea v) do n.º 1 do artigo 33.º do Anexo I à Lei 75/2013, de 12/09.	Apoio ao arrendamento	ANDREIA DOS SANTOS COELHO	3 105,00	3 105,00	3 105,00	0,00	0,00	
D4	Segundo a alínea v) do n.º 1 do artigo 33.º do Anexo I à Lei 75/2013, de 12/09.	Apoio ao arrendamento	Andreia Maria Vale Fernandes	4 760,00	4 760,00	4 760,00	0,00	0,00	
D4	Segundo a alínea v) do n.º 1 do artigo 33.º do Anexo I à Lei 75/2013, de 12/09.	Apoio ao arrendamento	ANDREZA MATOS DE CARVALHO	250,00	250,00	250,00	0,00	0,00	
D4	Segundo a alínea v) do n.º 1 do artigo 33.º do Anexo I à Lei 75/2013, de 12/09.	Apoio ao arrendamento	ÂNGELA ISABELA GOUVEIA AUGUSTO	705,00	705,00	705,00	0,00	0,00	
D4	Segundo a alínea v) do n.º 1 do artigo 33.º do Anexo I à Lei 75/2013, de 12/09.	Apoio ao arrendamento	ÂNGELA Mª DOS ANJOS MARTINS DE VASCONCELOS RIBEIRO	314,46	314,46	314,46	0,00	0,00	
D4	Segundo a alínea v) do n.º 1 do artigo 33.º do Anexo I à Lei 75/2013, de 12/09.	Apoio ao arrendamento	ANTÓNIA MARIA FORTES	358,00	358,00	358,00	0,00	0,00	
D4	Segundo a alínea v) do n.º 1 do artigo 33.º do Anexo I à Lei 75/2013, de 12/09.	Apoio ao arrendamento	António Agostinho Ribeiro Martins	2 040,00	2 040,00	2 040,00	0,00	0,00	
D4	Segundo a alínea v) do n.º 1 do artigo 33.º do Anexo I à Lei 75/2013, de 12/09.	Apoio ao arrendamento	ANTONIO PEDRO DA SILVA JORGE	2 905,05	2 905,05	2 905,05	0,00	0,00	
D4	Segundo a alínea v) do n.º 1 do artigo 33.º do Anexo I à Lei 75/2013, de 12/09.	Apoio ao arrendamento	Arlinda Duarte Cardoso	1 819,80	1 819,80	1 819,80	0,00	0,00	
D4	Segundo a alínea v) do n.º 1 do artigo 33.º do Anexo I à Lei 75/2013, de 12/09.	Apoio ao arrendamento	ARTUR MANUEL AFONSO AZEITONA	225,00	225,00	225,00	0,00	0,00	
D4	Segundo a alínea v) do n.º 1 do artigo 33.º do Anexo I à Lei 75/2013, de 12/09.	Apoio ao arrendamento	AXEL ESTEVAM KLEINSTENBER	756,66	756,66	756,66	0,00	0,00	
D4	Segundo a alínea v) do n.º 1 do artigo 33.º do Anexo I à Lei 75/2013, de 12/09.	Apoio ao arrendamento	Cândida Maria Teixeira Simões	1 239,00	1 239,00	1 239,00	0,00	0,00	
D4	Segundo a alínea v) do n.º 1 do artigo 33.º do Anexo I à Lei 75/2013, de 12/09.	Apoio ao arrendamento	CARINA DE FATIMA ALVES FRANCO	360,00	360,00	360,00	0,00	0,00	
D4	Segundo a alínea v) do n.º 1 do artigo 33.º do Anexo I à Lei 75/2013, de 12/09.	Apoio ao arrendamento	Carla Alexandra Aguiar Fernandes Braz	2 475,00	2 475,00	2 475,00	0,00	0,00	
D4	Segundo a alínea v) do n.º 1 do artigo 33.º do Anexo I à Lei 75/2013, de 12/09.	Apoio ao arrendamento	CARLA ANDREIA ALVES LOURENÇO BARROS HORTA	1 902,06	1 902,06	1 902,06	0,00	0,00	
D4	Segundo a alínea v) do n.º 1 do artigo 33.º do Anexo I à Lei 75/2013, de 12/09.	Apoio ao arrendamento	CARLA MARINA FERREIRA SILVA	2 175,00	2 175,00	2 175,00	0,00	0,00	
D4	Segundo a alínea v) do n.º 1 do artigo 33.º do Anexo I à Lei 75/2013, de 12/09.	Apoio ao arrendamento	CARLOS DA SILVA SANTOS	535,15	535,15	535,15	0,00	0,00	
D4	Segundo a alínea v) do n.º 1 do artigo 33.º do Anexo I à Lei 75/2013, de 12/09.	Apoio ao arrendamento	Carlos Manuel Bernardo Ferreira	390,00	390,00	390,00	0,00	0,00	
D4	Segundo a alínea v) do n.º 1 do artigo 33.º do Anexo I à Lei 75/2013, de 12/09.	Apoio ao arrendamento	CARMEN LORENA COBAR GOMEZ	2 130,00	2 130,00	2 130,00	0,00	0,00	
D4	Segundo a alínea v) do n.º 1 do artigo 33.º do Anexo I à Lei 75/2013, de 12/09.	Apoio ao arrendamento	CÁTIA ALEXANDRA MAIA DA COSTA	2 263,15	2 263,15	2 263,15	0,00	0,00	
D4	Segundo a alínea v) do n.º 1 do artigo 33.º do Anexo I à Lei 75/2013, de 12/09.	Apoio ao arrendamento	CÁTIA CARVALHO VIEIRA	705,00	705,00	705,00	0,00	0,00	

Transferências/Subsídios - Concedidos

Valores em EUR

Tipo de despesa	Disposições Legais	Finalidade	Entidade beneficiária	Despesas orçamentadas	Despesas autorizadas	Despesas pagas	Despesas autorizadas e não pagas	Devolução de transferências/ subsídios ocorrida no exercício	Observações
	[1]	[2]	[3]	[4]	[5]	[6]	[7] = [5] - [6]	[8]	[9]
D4	Segundo a alínea v) do n.º 1 do artigo 33.º do Anexo I à Lei 75/2013, de 12/09.	Apoio ao arrendamento	CÁTIA ISABEL OLIVEIRA DA SILVA	600,00	600,00	600,00	0,00	0,00	
D4	Segundo a alínea v) do n.º 1 do artigo 33.º do Anexo I à Lei 75/2013, de 12/09.	Apoio ao arrendamento	CÁTIA MARINA ANTUNES SANTOS	1 460,00	1 460,00	1 460,00	0,00	0,00	
D4	Segundo a alínea v) do n.º 1 do artigo 33.º do Anexo I à Lei 75/2013, de 12/09.	Apoio ao arrendamento	CÁTIA SOFIA COELHO SOARES	646,84	646,84	646,84	0,00	0,00	
D4	Segundo a alínea v) do n.º 1 do artigo 33.º do Anexo I à Lei 75/2013, de 12/09.	Apoio ao arrendamento	CÁTIA SOFIA LOURENÇO TEIXEIRA DA SILVA	613,40	613,40	613,40	0,00	0,00	
D4	Segundo a alínea v) do n.º 1 do artigo 33.º do Anexo I à Lei 75/2013, de 12/09.	Apoio ao arrendamento	CELISA DA LUZ GOMES DE ABREU	3 450,00	3 450,00	3 450,00	0,00	0,00	
D4	Segundo a alínea v) do n.º 1 do artigo 33.º do Anexo I à Lei 75/2013, de 12/09.	Apoio ao arrendamento	CIDÁLIA MARIA MESTRE SIMÕES	2 236,00	2 236,00	2 236,00	0,00	0,00	
D4	Segundo a alínea v) do n.º 1 do artigo 33.º do Anexo I à Lei 75/2013, de 12/09.	Apoio ao arrendamento	CLÁUDIA PATRÍCIA DA PIEDADE PASSOS MENDES	350,00	350,00	350,00	0,00	0,00	
D4	Segundo a alínea v) do n.º 1 do artigo 33.º do Anexo I à Lei 75/2013, de 12/09.	Apoio ao arrendamento	CLEIDIANE OLIVEIRA DOS SANTOS	420,00	420,00	420,00	0,00	0,00	
D4	Segundo a alínea v) do n.º 1 do artigo 33.º do Anexo I à Lei 75/2013, de 12/09.	APOIO AO ARRENDAMENTO	Consumidor Final	0,00	0,00	0,00	0,00	0,00	
D4	Segundo a alínea v) do n.º 1 do artigo 33.º do Anexo I à Lei 75/2013, de 12/09.	Apoio ao arrendamento	Cristiana Miranda Gomes Ferreira Gaspar	1 350,00	1 350,00	1 350,00	0,00	0,00	
D4	Segundo a alínea v) do n.º 1 do artigo 33.º do Anexo I à Lei 75/2013, de 12/09.	Apoio ao arrendamento	CRISTIANA RAMOS DOS SANTOS	581,28	581,28	581,28	0,00	0,00	
D4	Segundo a alínea v) do n.º 1 do artigo 33.º do Anexo I à Lei 75/2013, de 12/09.	Apoio ao arrendamento	DAVID MARTINS DA SILVA	1 080,00	1 080,00	1 080,00	0,00	0,00	
D4	Segundo a alínea v) do n.º 1 do artigo 33.º do Anexo I à Lei 75/2013, de 12/09.	Apoio ao arrendamento	DEMBO DARAME	1 215,00	1 215,00	1 215,00	0,00	0,00	
D4	Segundo a alínea v) do n.º 1 do artigo 33.º do Anexo I à Lei 75/2013, de 12/09.	Apoio ao arrendamento	DENISE BASTOS DA SILVA	2 520,00	2 520,00	2 520,00	0,00	0,00	
D4	Segundo a alínea v) do n.º 1 do artigo 33.º do Anexo I à Lei 75/2013, de 12/09.	Apoio ao arrendamento	DIOGO MARQUES ASSIS DE OLIVEIRA	2 415,00	2 415,00	2 415,00	0,00	0,00	
D4	Segundo a alínea v) do n.º 1 do artigo 33.º do Anexo I à Lei 75/2013, de 12/09.	Apoio ao arrendamento	DULCE DE JESUS FRANCA ARRIFES	390,00	390,00	390,00	0,00	0,00	
D4	Segundo a alínea v) do n.º 1 do artigo 33.º do Anexo I à Lei 75/2013, de 12/09.	Apoio ao arrendamento	ELISABETE SOFIA DE NOVAIS ANTÓNIO FRANCISCO	1 920,00	1 920,00	1 920,00	0,00	0,00	
D4	Segundo a alínea v) do n.º 1 do artigo 33.º do Anexo I à Lei 75/2013, de 12/09.	Apoio ao arrendamento	Elisabete Sofia Oliveira e Silva	675,00	675,00	675,00	0,00	0,00	
D4	Segundo a alínea v) do n.º 1 do artigo 33.º do Anexo I à Lei 75/2013, de 12/09.	Apoio ao arrendamento	ELIZABETH PADINHA SANTOS	4 485,00	4 485,00	4 485,00	0,00	0,00	
D4	Segundo a alínea v) do n.º 1 do artigo 33.º do Anexo I à Lei 75/2013, de 12/09.	Apoio ao arrendamento	ELSA MARIA DE CARVALHO PEREIRA	720,00	720,00	720,00	0,00	0,00	
D4	Segundo a alínea v) do n.º 1 do artigo 33.º do Anexo I à Lei 75/2013, de 12/09.	Apoio ao arrendamento	Elton Carlos Lopes Machado	1 026,54	1 026,54	1 026,54	0,00	0,00	
D4	Segundo a alínea v) do n.º 1 do artigo 33.º do Anexo I à Lei 75/2013, de 12/09.	Apoio ao arrendamento	EMÍLIA MARIA DE JESUS PIRES	480,00	480,00	480,00	0,00	0,00	
D4	Segundo a alínea v) do n.º 1 do artigo 33.º do Anexo I à Lei 75/2013, de 12/09.	Apoio ao arrendamento	ERNESTO LORENZO CASANOVA MALAVE	1 721,76	1 721,76	1 721,76	0,00	0,00	

Transferências/Subsídios - Concedidos

Valores em EUR

Tipo de despesa	Disposições Legais	Finalidade	Entidade beneficiária	Despesas orçamentadas	Despesas autorizadas	Despesas pagas	Despesas autorizadas e não pagas	Devolução de transferências/ subsídios ocorrida no exercício	Observações
	[1]	[2]	[3]	[4]	[5]	[6]	[7] = [5] - [6]	[8]	[9]
D4	Segundo a alínea v) do n.º 1 do artigo 33.º do Anexo I à Lei 75/2013, de 12/09.	Apoio ao arrendamento	FERNANDO SILVA COTRIM	2 431,30	2 431,30	2 431,30	0,00	0,00	
D4	Segundo a alínea v) do n.º 1 do artigo 33.º do Anexo I à Lei 75/2013, de 12/09.	Apoio ao arrendamento	Filipa Alexandra Caetano Figueiredo	1 317,84	1 317,84	1 317,84	0,00	0,00	
D4	Segundo a alínea v) do n.º 1 do artigo 33.º do Anexo I à Lei 75/2013, de 12/09.	Apoio ao arrendamento	Filipa Alexandra Eleutério Franco	1 248,72	1 248,72	1 248,72	0,00	0,00	
D4	Segundo a alínea v) do n.º 1 do artigo 33.º do Anexo I à Lei 75/2013, de 12/09.	Apoio ao arrendamento	FRANCISCO MANUEL DE FIGUEIREDO ALMEIDA PINTO	508,89	508,89	508,89	0,00	0,00	
D4	Segundo a alínea v) do n.º 1 do artigo 33.º do Anexo I à Lei 75/2013, de 12/09.	Apoio ao arrendamento	FRANCISCO MANUEL FIGUEIRINHA RUIVO	1 614,00	1 614,00	1 614,00	0,00	0,00	
D4	Segundo a alínea v) do n.º 1 do artigo 33.º do Anexo I à Lei 75/2013, de 12/09.	Apoio ao arrendamento	GABRIELA PEREIRA CARDOSO SILVA TEODORO	150,00	150,00	150,00	0,00	0,00	
D4	Segundo a alínea v) do n.º 1 do artigo 33.º do Anexo I à Lei 75/2013, de 12/09.	Apoio ao arrendamento	GESIARA CRISTIAN MENDES DA SILVA	872,68	872,68	872,68	0,00	0,00	
D4	Segundo a alínea v) do n.º 1 do artigo 33.º do Anexo I à Lei 75/2013, de 12/09.	Apoio ao arrendamento	HORTENSE PEREIRA MAURÍCIO	805,28	805,28	805,28	0,00	0,00	
D4	Segundo a alínea v) do n.º 1 do artigo 33.º do Anexo I à Lei 75/2013, de 12/09.	Apoio ao arrendamento	Ilda Maria Dos Santos Gomes	2 102,40	2 102,40	2 102,40	0,00	0,00	
D4	Segundo a alínea v) do n.º 1 do artigo 33.º do Anexo I à Lei 75/2013, de 12/09.	Apoio ao arrendamento	INÊS MARIA BESSA LOPES DE TORRES FEVEREIRO	1 080,00	1 080,00	1 080,00	0,00	0,00	
D4	Segundo a alínea v) do n.º 1 do artigo 33.º do Anexo I à Lei 75/2013, de 12/09.	Apoio ao arrendamento	ISABEL CRISTINA SILVA BEZERRA	1 540,00	1 540,00	1 540,00	0,00	0,00	
D4	Segundo a alínea v) do n.º 1 do artigo 33.º do Anexo I à Lei 75/2013, de 12/09.	Apoio ao arrendamento	ISABEL MARIA DO NASCIMENTO MEIRELES	2 940,00	2 940,00	2 940,00	0,00	0,00	
D4	Segundo a alínea v) do n.º 1 do artigo 33.º do Anexo I à Lei 75/2013, de 12/09.	Apoio ao arrendamento	ISABEL MARIA DOS SANTOS FERREIRA	1 254,00	1 254,00	1 254,00	0,00	0,00	
D4	Segundo a alínea v) do n.º 1 do artigo 33.º do Anexo I à Lei 75/2013, de 12/09.	Apoio ao arrendamento	ISAURA ASSIS BARCIELA DOMINGOS	1 620,00	1 620,00	1 620,00	0,00	0,00	
D4	Segundo a alínea v) do n.º 1 do artigo 33.º do Anexo I à Lei 75/2013, de 12/09.	Apoio ao arrendamento	Izaura Patrícia Gomes da Silva Santos	2 850,00	2 850,00	2 850,00	0,00	0,00	
D4	Segundo a alínea v) do n.º 1 do artigo 33.º do Anexo I à Lei 75/2013, de 12/09.	Apoio ao arrendamento	Jana Masarova	2 565,00	2 565,00	2 565,00	0,00	0,00	
D4	Segundo a alínea v) do n.º 1 do artigo 33.º do Anexo I à Lei 75/2013, de 12/09.	Apoio ao arrendamento	JOAO CARLOS PEREIRA LEANDRO	712,50	712,50	712,50	0,00	0,00	
D4	Segundo a alínea v) do n.º 1 do artigo 33.º do Anexo I à Lei 75/2013, de 12/09.	Apoio ao arrendamento	João Miguel Milhano e Fernandes	400,00	400,00	400,00	0,00	0,00	
D4	Segundo a alínea v) do n.º 1 do artigo 33.º do Anexo I à Lei 75/2013, de 12/09.	Apoio ao arrendamento	Jordanna Alexia Cruz Fernandes	990,00	990,00	990,00	0,00	0,00	
D4	Segundo a alínea v) do n.º 1 do artigo 33.º do Anexo I à Lei 75/2013, de 12/09.	Apoio ao arrendamento	JOSÉ ALBERTO PALMA	610,10	610,10	610,10	0,00	0,00	
D4	Segundo a alínea v) do n.º 1 do artigo 33.º do Anexo I à Lei 75/2013, de 12/09.	Apoio ao arrendamento	JOSÉ AMÉRICO FERREIRA DOS SANTOS RAMOS	1 040,00	1 040,00	1 040,00	0,00	0,00	
D4	Segundo a alínea v) do n.º 1 do artigo 33.º do Anexo I à Lei 75/2013, de 12/09.	Apoio ao arrendamento	JOSÉ ANTÓNIO PEREIRA	1 980,00	1 980,00	1 980,00	0,00	0,00	

Transferências/Subsídios - Concedidos

Valores em EUR

Tipo de despesa	Disposições Legais	Finalidade	Entidade beneficiária	Despesas orçamentadas	Despesas autorizadas	Despesas pagas	Despesas autorizadas e não pagas	Devolução de transferências/ subsídios ocorrida no exercício	Observações
	[1]	[2]	[3]	[4]	[5]	[6]	[7] = [5] - [6]	[8]	[9]
D4	Segundo a alínea v) do n.º 1 do artigo 33.º do Anexo I à Lei 75/2013, de 12/09.	Apoio ao arrendamento	JOSE DO ROSARIO DOS SANTOS SEBASTIAO	1 916,80	1 916,80	1 916,80	0,00	0,00	
D4	Segundo a alínea v) do n.º 1 do artigo 33.º do Anexo I à Lei 75/2013, de 12/09.	Apoio ao arrendamento	JOSÉ MANUEL RODRIGUES BRITO	1 015,00	1 015,00	1 015,00	0,00	0,00	
D4	Segundo a alínea v) do n.º 1 do artigo 33.º do Anexo I à Lei 75/2013, de 12/09.	Apoio ao arrendamento	Josiane Fidelis Rodrigues Goulart	1 575,00	1 575,00	1 575,00	0,00	0,00	
D4	Segundo a alínea v) do n.º 1 do artigo 33.º do Anexo I à Lei 75/2013, de 12/09.	Apoio ao arrendamento	JOZIANE DORNELAS GONÇALVES	3 780,00	3 780,00	3 780,00	0,00	0,00	
D4	Segundo a alínea v) do n.º 1 do artigo 33.º do Anexo I à Lei 75/2013, de 12/09.	Apoio ao arrendamento	Kateryna Blidchenko	855,00	855,00	855,00	0,00	0,00	
D4	Segundo a alínea v) do n.º 1 do artigo 33.º do Anexo I à Lei 75/2013, de 12/09.	Apoio ao arrendamento	Leonilde Maria de Oliveira Gomes	495,56	495,56	495,56	0,00	0,00	
D4	Segundo a alínea v) do n.º 1 do artigo 33.º do Anexo I à Lei 75/2013, de 12/09.	Apoio ao arrendamento	Lina Mahdaliuk	1 536,00	1 536,00	1 536,00	0,00	0,00	
D4	Segundo a alínea v) do n.º 1 do artigo 33.º do Anexo I à Lei 75/2013, de 12/09.	Apoio ao arrendamento	LUIS FERNANDO CARRAMONA MACHADO	360,00	360,00	360,00	0,00	0,00	
D4	Segundo a alínea v) do n.º 1 do artigo 33.º do Anexo I à Lei 75/2013, de 12/09.	Apoio ao arrendamento	LUÍS PEDRO DUARTE DA SILVA BRITES	91,41	91,41	91,41	0,00	0,00	
D4	Segundo a alínea v) do n.º 1 do artigo 33.º do Anexo I à Lei 75/2013, de 12/09.	Apoio ao arrendamento	MAFALDA SOFIA AREIAS JORGE	1 060,68	1 060,68	1 060,68	0,00	0,00	
D4	Segundo a alínea v) do n.º 1 do artigo 33.º do Anexo I à Lei 75/2013, de 12/09.	Apoio ao arrendamento	MAGDA JOANA ANTUNES VIDAL	1 925,00	1 925,00	1 925,00	0,00	0,00	
D4	Segundo a alínea v) do n.º 1 do artigo 33.º do Anexo I à Lei 75/2013, de 12/09.	Apoio ao arrendamento	MANUEL MARTINS ESTEVES	288,50	288,50	288,50	0,00	0,00	
D4	Segundo a alínea v) do n.º 1 do artigo 33.º do Anexo I à Lei 75/2013, de 12/09.	Apoio ao arrendamento	MÁRCIA CARLA PINHEIRO DA SILVA	2 134,83	2 134,83	2 134,83	0,00	0,00	
D4	Segundo a alínea v) do n.º 1 do artigo 33.º do Anexo I à Lei 75/2013, de 12/09.	Apoio ao arrendamento	Márcia Sofia Duarte de Oliveira Aranha	1 800,00	1 800,00	1 800,00	0,00	0,00	
D4	Segundo a alínea v) do n.º 1 do artigo 33.º do Anexo I à Lei 75/2013, de 12/09.	Apoio ao arrendamento	MARIA ALICE LEANDRO PEREIRA	950,43	950,43	950,43	0,00	0,00	
D4	Segundo a alínea v) do n.º 1 do artigo 33.º do Anexo I à Lei 75/2013, de 12/09.	Apoio ao arrendamento	MARIA BEATRIZ DE JESUS PEREIRA	1 804,38	1 804,38	1 804,38	0,00	0,00	
D4	Segundo a alínea v) do n.º 1 do artigo 33.º do Anexo I à Lei 75/2013, de 12/09.	Apoio ao arrendamento	MARIA CACILDA GODINHO DAS NEVES	651,84	651,84	651,84	0,00	0,00	
D4	Segundo a alínea v) do n.º 1 do artigo 33.º do Anexo I à Lei 75/2013, de 12/09.	Apoio ao arrendamento	MARIA DA CONCEIÇÃO BRAZ DA SILVA	2 160,00	2 160,00	2 160,00	0,00	0,00	
D4	Segundo a alínea v) do n.º 1 do artigo 33.º do Anexo I à Lei 75/2013, de 12/09.	Apoio ao arrendamento	Maria da Encarnação Caldeira Lourenço	2 920,00	2 920,00	2 920,00	0,00	0,00	
D4	Segundo a alínea v) do n.º 1 do artigo 33.º do Anexo I à Lei 75/2013, de 12/09.	Apoio ao arrendamento	MARIA DE FATIMA BOGALHO RODRIGUES	240,00	240,00	240,00	0,00	0,00	
D4	Segundo a alínea v) do n.º 1 do artigo 33.º do Anexo I à Lei 75/2013, de 12/09.	Apoio ao arrendamento	MARIA DE FÁTIMA DE ALMEIDA DOMINGOS	3 795,00	3 795,00	3 795,00	0,00	0,00	
D4	Segundo a alínea v) do n.º 1 do artigo 33.º do Anexo I à Lei 75/2013, de 12/09.	Apoio ao arrendamento	MARIA DE LOURDES HENRIQUES LUCAS	2 047,50	2 047,50	2 047,50	0,00	0,00	

Transferências/Subsídios - Concedidos

Valores em EUR

Tipo de despesa	Disposições Legais	Finalidade	Entidade beneficiária	Despesas orçamentadas	Despesas autorizadas	Despesas pagas	Despesas autorizadas e não pagas	Devolução de transferências/ subsídios ocorrida no exercício	Observações
	[1]	[2]	[3]	[4]	[5]	[6]	[7] = [5] - [6]	[8]	[9]
D4	Segundo a alínea v) do n.º 1 do artigo 33.º do Anexo I à Lei 75/2013, de 12/09.	Apoio ao arrendamento	MARIA DE LURDES DOS SANTOS PIRES	882,42	882,42	882,42	0,00	0,00	
D4	Segundo a alínea v) do n.º 1 do artigo 33.º do Anexo I à Lei 75/2013, de 12/09.	Apoio ao arrendamento	MARIA DULCE DE LIMA ALVES GOMES	2 040,00	2 040,00	2 040,00	0,00	0,00	
D4	Segundo a alínea v) do n.º 1 do artigo 33.º do Anexo I à Lei 75/2013, de 12/09.	Apoio ao arrendamento	MARIA FERNANDA SANTOS BERNARDINO SÃO SIMÃO	2 760,00	2 760,00	2 760,00	0,00	0,00	
D4	Segundo a alínea v) do n.º 1 do artigo 33.º do Anexo I à Lei 75/2013, de 12/09.	Apoio ao arrendamento	MARIA FERNANDA VIEGAS LOPES DIAS PEDRO	2 595,00	2 595,00	2 595,00	0,00	0,00	
D4	Segundo a alínea v) do n.º 1 do artigo 33.º do Anexo I à Lei 75/2013, de 12/09.	Apoio ao arrendamento	MARIA FILOMENA CARVALHO ROSA	1 911,73	1 911,73	1 911,73	0,00	0,00	
D4	Segundo a alínea v) do n.º 1 do artigo 33.º do Anexo I à Lei 75/2013, de 12/09.	Apoio ao arrendamento	MARIA FILOMENA DA SILVA CABAÇO	336,60	336,60	336,60	0,00	0,00	
D4	Segundo a alínea v) do n.º 1 do artigo 33.º do Anexo I à Lei 75/2013, de 12/09.	Apoio ao arrendamento	MARIA FILOMENA MARTINS FERREIRA	450,00	450,00	450,00	0,00	0,00	
D4	Segundo a alínea v) do n.º 1 do artigo 33.º do Anexo I à Lei 75/2013, de 12/09.	Apoio ao arrendamento	MARIA GABRIELA VIVEIROS SOARES	1 960,00	1 960,00	1 960,00	0,00	0,00	
D4	Segundo a alínea v) do n.º 1 do artigo 33.º do Anexo I à Lei 75/2013, de 12/09.	Apoio ao arrendamento	MARIA GLORIA NUNES DA SILVA BERNARDO	2 005,00	2 005,00	2 005,00	0,00	0,00	
D4	Segundo a alínea v) do n.º 1 do artigo 33.º do Anexo I à Lei 75/2013, de 12/09.	Apoio ao arrendamento	Maria Isabel Moutinho	1 000,00	1 000,00	1 000,00	0,00	0,00	
D4	Segundo a alínea v) do n.º 1 do artigo 33.º do Anexo I à Lei 75/2013, de 12/09.	Apoio ao arrendamento	MARIA ISABEL OLIVEIRA VIGAS DA SILVA	375,00	375,00	375,00	0,00	0,00	
D4	Segundo a alínea v) do n.º 1 do artigo 33.º do Anexo I à Lei 75/2013, de 12/09.	Apoio ao arrendamento	MARIA JOÃO BAETAS GAMITO	669,90	669,90	669,90	0,00	0,00	
D4	Segundo a alínea v) do n.º 1 do artigo 33.º do Anexo I à Lei 75/2013, de 12/09.	Apoio ao arrendamento	MARIA MADALENA PASSOS MESQUITA	3 150,00	3 150,00	3 150,00	0,00	0,00	
D4	Segundo a alínea v) do n.º 1 do artigo 33.º do Anexo I à Lei 75/2013, de 12/09.	Apoio ao arrendamento	MARIA MANUELA DA SILVA FERREIRA	1 237,74	1 237,74	1 237,74	0,00	0,00	
D4	Segundo a alínea v) do n.º 1 do artigo 33.º do Anexo I à Lei 75/2013, de 12/09.	Apoio ao arrendamento	MARIA MARGARIDA PIRES PINTO BATALHA	1 125,78	1 125,78	1 125,78	0,00	0,00	
D4	Segundo a alínea v) do n.º 1 do artigo 33.º do Anexo I à Lei 75/2013, de 12/09.	Apoio ao arrendamento	MARIA TERESA DA SILVA GOMES DAS NEVES PIRES	1 200,00	1 080,00	1 080,00	0,00	0,00	
D4	Segundo a alínea v) do n.º 1 do artigo 33.º do Anexo I à Lei 75/2013, de 12/09.	Apoio ao arrendamento	Maria Umbelina Rosa Correia	71,50	71,50	71,50	0,00	0,00	
D4	Segundo a alínea v) do n.º 1 do artigo 33.º do Anexo I à Lei 75/2013, de 12/09.	Apoio ao arrendamento	MARIANA PAIS SIMÕES DA SILVA	1 881,00	1 881,00	1 881,00	0,00	0,00	
D4	Segundo a alínea v) do n.º 1 do artigo 33.º do Anexo I à Lei 75/2013, de 12/09.	Apoio ao arrendamento	Marin Spatarel	425,00	425,00	425,00	0,00	0,00	
D4	Segundo a alínea v) do n.º 1 do artigo 33.º do Anexo I à Lei 75/2013, de 12/09.	Apoio ao arrendamento	Marina Dionísio Ministro	450,00	450,00	450,00	0,00	0,00	
D4	Segundo a alínea v) do n.º 1 do artigo 33.º do Anexo I à Lei 75/2013, de 12/09.	Apoio ao arrendamento	MARTA CECÍLIA BARATA CARDOSO	375,00	375,00	375,00	0,00	0,00	
D4	Segundo a alínea v) do n.º 1 do artigo 33.º do Anexo I à Lei 75/2013, de 12/09.	Apoio ao arrendamento	MONIQUE ROQUE DOS SANTOS OLIVEIRA	1 020,05	1 020,05	1 020,05	0,00	0,00	

Transferências/Subsídios - Concedidos

Valores em EUR

Tipo de despesa	Disposições Legais	Finalidade	Entidade beneficiária	Despesas orçamentadas	Despesas autorizadas	Despesas pagas	Despesas autorizadas e não pagas	Devolução de transferências/ subsídios ocorrida no exercício	Observações
	[1]	[2]	[3]	[4]	[5]	[6]	[7] = [5] - [6]	[8]	[9]
D4	Segundo a alínea v) do n.º 1 do artigo 33.º do Anexo I à Lei 75/2013, de 12/09.	Apoio ao arrendamento	Mykaele Ribeiro Leão	3 220,00	3 220,00	3 220,00	0,00	0,00	
D4	Segundo a alínea v) do n.º 1 do artigo 33.º do Anexo I à Lei 75/2013, de 12/09.	Apoio ao arrendamento	NÁDIA NOVIKOFF DE NORONHA	953,00	953,00	953,00	0,00	0,00	
D4	Segundo a alínea v) do n.º 1 do artigo 33.º do Anexo I à Lei 75/2013, de 12/09.	Apoio ao arrendamento	NANCY EDITH MONSALVE QUINTERO	3 611,16	3 611,16	3 611,16	0,00	0,00	
D4	Segundo a alínea v) do n.º 1 do artigo 33.º do Anexo I à Lei 75/2013, de 12/09.	Apoio ao arrendamento	NATO MIRIANASHVILI	250,92	250,92	250,92	0,00	0,00	
D4	Segundo a alínea v) do n.º 1 do artigo 33.º do Anexo I à Lei 75/2013, de 12/09.	Apoio ao arrendamento	Nuno Luís de Brito Cortês Pimentel	105,92	105,92	105,92	0,00	0,00	
D4	Segundo a alínea v) do n.º 1 do artigo 33.º do Anexo I à Lei 75/2013, de 12/09.	Apoio ao arrendamento	Ozias Martins de Souza	1 674,00	1 674,00	1 674,00	0,00	0,00	
D4	Segundo a alínea v) do n.º 1 do artigo 33.º do Anexo I à Lei 75/2013, de 12/09.	Apoio ao arrendamento	PAULA CRISTINA PAIXÃO COSTA	675,00	675,00	675,00	0,00	0,00	
D4	Segundo a alínea v) do n.º 1 do artigo 33.º do Anexo I à Lei 75/2013, de 12/09.	Apoio ao arrendamento	PEDRO ALEXANDRE MASSANO DIAS	600,00	600,00	600,00	0,00	0,00	
D4	Segundo a alínea v) do n.º 1 do artigo 33.º do Anexo I à Lei 75/2013, de 12/09.	Apoio ao arrendamento	RAQUEL SOFIA PESSOA BERNARDINO	270,00	270,00	270,00	0,00	0,00	
D4	Segundo a alínea v) do n.º 1 do artigo 33.º do Anexo I à Lei 75/2013, de 12/09.	Apoio ao arrendamento	Ricardo Ernesto Chaves Anselmo Fernandes	3 240,00	3 240,00	3 240,00	0,00	0,00	
D4	Segundo a alínea v) do n.º 1 do artigo 33.º do Anexo I à Lei 75/2013, de 12/09.	Apoio ao arrendamento	ROBERT AGAKHANIAN	1 010,64	1 010,64	1 010,64	0,00	0,00	
D4	Segundo a alínea v) do n.º 1 do artigo 33.º do Anexo I à Lei 75/2013, de 12/09.	Apoio ao arrendamento	Roberta Ana Araújo Félix	4 065,00	4 065,00	4 065,00	0,00	0,00	
D4	Segundo a alínea v) do n.º 1 do artigo 33.º do Anexo I à Lei 75/2013, de 12/09.	Apoio ao arrendamento	ROSA ESCORCIO	1 620,00	1 620,00	1 620,00	0,00	0,00	
D4	Segundo a alínea v) do n.º 1 do artigo 33.º do Anexo I à Lei 75/2013, de 12/09.	Apoio ao arrendamento	ROSA MARIA NOGUEIRA	611,41	611,41	611,41	0,00	0,00	
D4	Segundo a alínea v) do n.º 1 do artigo 33.º do Anexo I à Lei 75/2013, de 12/09.	Apoio ao arrendamento	RÚBEN HENRIQUE TEIXEIRA DOS SANTOS	125,00	125,00	125,00	0,00	0,00	
D4	Segundo a alínea v) do n.º 1 do artigo 33.º do Anexo I à Lei 75/2013, de 12/09.	Apoio ao arrendamento	SANDRA DOS SANTOS COELHO	1 038,60	1 038,60	1 038,60	0,00	0,00	
D4	Segundo a alínea v) do n.º 1 do artigo 33.º do Anexo I à Lei 75/2013, de 12/09.	Apoio ao arrendamento	SANDRA ISABEL VIEGAS GOMES CAETANO	1 500,00	1 500,00	1 500,00	0,00	0,00	
D4	Segundo a alínea v) do n.º 1 do artigo 33.º do Anexo I à Lei 75/2013, de 12/09.	Apoio ao arrendamento	SANDRA MARIA RABAÇAL PENETRA DO NASCIMENTO	1 500,00	1 500,00	1 500,00	0,00	0,00	
D4	Segundo a alínea v) do n.º 1 do artigo 33.º do Anexo I à Lei 75/2013, de 12/09.	Apoio ao arrendamento	SARA ALEXANDRA FERNANDES ROQUE MORAIS	1 960,00	1 960,00	1 960,00	0,00	0,00	
D4	Segundo a alínea v) do n.º 1 do artigo 33.º do Anexo I à Lei 75/2013, de 12/09.	Apoio ao arrendamento	SÉRGIO FERNANDO DA SILVA MELO	1 694,75	1 694,75	1 694,75	0,00	0,00	
D4	Segundo a alínea v) do n.º 1 do artigo 33.º do Anexo I à Lei 75/2013, de 12/09.	Apoio ao arrendamento	SÉRGIO MANUEL GRAÇA FLORINDO	1 487,70	1 487,70	1 487,70	0,00	0,00	
D4	Segundo a alínea v) do n.º 1 do artigo 33.º do Anexo I à Lei 75/2013, de 12/09.	Apoio ao arrendamento	SILVANA PEREIRA ARAUJO VIEIRA MARQUES	1 064,00	1 064,00	1 064,00	0,00	0,00	
D4	Segundo a alínea v) do n.º 1 do artigo 33.º do Anexo I à Lei 75/2013, de 12/09.	Apoio ao arrendamento	Simão Gonçalves da Silva	330,00	330,00	330,00	0,00	0,00	

Transferências/Subsídios - Concedidos

Valores em EUR

Tipo de despesa	Disposições Legais	Finalidade	Entidade beneficiária	Despesas orçamentadas	Despesas autorizadas	Despesas pagas	Despesas autorizadas e não pagas	Devolução de transferências/ subsídios ocorrida no exercício	Observações
	[1]	[2]	[3]	[4]	[5]	[6]	[7] = [5] - [6]	[8]	[9]
D4	Segundo a alínea v) do n.º 1 do artigo 33.º do Anexo I à Lei 75/2013, de 12/09.	Apoio ao arrendamento	SOFIA CONCEIÇÃO BRAGA GUERREIRO	305,01	305,01	305,01	0,00	0,00	
D4	Segundo a alínea v) do n.º 1 do artigo 33.º do Anexo I à Lei 75/2013, de 12/09.	Apoio ao arrendamento	SONIA PATRICIA DIAS SOARES	1 560,00	1 560,00	1 560,00	0,00	0,00	
D4	Segundo a alínea v) do n.º 1 do artigo 33.º do Anexo I à Lei 75/2013, de 12/09.	Apoio ao arrendamento	SUSANA CRISTINA ALVES FERRO	1 286,00	1 286,00	1 286,00	0,00	0,00	
D4	Segundo a alínea v) do n.º 1 do artigo 33.º do Anexo I à Lei 75/2013, de 12/09.	Apoio ao arrendamento	Susana Maria Romeiro Valente	90,00	90,00	90,00	0,00	0,00	
D4	Segundo a alínea v) do n.º 1 do artigo 33.º do Anexo I à Lei 75/2013, de 12/09.	Apoio ao arrendamento	TELMO CALDEIRA DINIS LOBO	1 425,00	1 425,00	1 425,00	0,00	0,00	
D4	Segundo a alínea v) do n.º 1 do artigo 33.º do Anexo I à Lei 75/2013, de 12/09.	Apoio ao arrendamento	TERESA JESUS DE LIMA ALVES GOMES	1 770,00	1 770,00	1 770,00	0,00	0,00	
D4	Segundo a alínea v) do n.º 1 do artigo 33.º do Anexo I à Lei 75/2013, de 12/09.	Apoio ao arrendamento	Valter de Freitas Moreira	1 178,70	1 178,70	1 178,70	0,00	0,00	
D4	Segundo a alínea v) do n.º 1 do artigo 33.º do Anexo I à Lei 75/2013, de 12/09.	Apoio ao arrendamento	VANDA ISABEL BRAY DIAS	900,00	900,00	900,00	0,00	0,00	
D4	Segundo a alínea v) do n.º 1 do artigo 33.º do Anexo I à Lei 75/2013, de 12/09.	Apoio ao arrendamento	VASILE HINCU	360,00	360,00	360,00	0,00	0,00	
D4	Segundo a alínea v) do n.º 1 do artigo 33.º do Anexo I à Lei 75/2013, de 12/09.	Apoio ao arrendamento	VERA LÚCIA FREIRE CARVALHO	2 250,00	2 250,00	2 250,00	0,00	0,00	
D4	Segundo a alínea v) do n.º 1 do artigo 33.º do Anexo I à Lei 75/2013, de 12/09.	Apoio ao arrendamento	VITOR MANUEL CORREIA COELHO	1 100,00	1 100,00	1 100,00	0,00	0,00	
D4	Segundo a alínea v) do n.º 1 do artigo 33.º do Anexo I à Lei 75/2013, de 12/09.	Apoio ao arrendamento	Zélia Maria Gomes Luís	391,29	391,29	391,29	0,00	0,00	
D4	Segundo a alínea v) do n.º 1 do artigo 33.º do Anexo I à Lei 75/2013, de 12/09.	COMPARTICIPAÇÃO FINANCEIRA NO AMBITO "CARTÃO-AJUDAR"	Adelaide Cunha Matos Araújo	533,33	115,94	115,94	0,00	0,00	
D4	Segundo a alínea v) do n.º 1 do artigo 33.º do Anexo I à Lei 75/2013, de 12/09.	COMPARTICIPAÇÃO FINANCEIRA NO AMBITO "CARTÃO-AJUDAR"	Melânia da Conceição Ferreira	533,33	162,32	162,32	0,00	0,00	
D4	Segundo a alínea v) do n.º 1 do artigo 33.º do Anexo I à Lei 75/2013, de 12/09.	COMPARTICIPAÇÃO FINANCEIRA NO AMBITO "CARTÃO-AJUDAR"	Tânia Maria Martins Frade	533,33	255,07	255,07	0,00	0,00	
D4	Segundo a alínea v) do n.º 1 do artigo 33.º do Anexo I à Lei 75/2013, de 12/09.	COMPARTICIPAÇÃO FINANCEIRA PARA APOIO AO PAGAMENTO DO IMI DE PRÉDIO DOADO AO MUNICÍPIO	ROSA ESCORCIO	87,72	87,72	87,72	0,00	0,00	
D4	Segundo a Lei 75/2013, de 12/09.	PLANO ESTRATÉGICO DE REABILITAÇÃO DE LINHAS DE ÁGUA (PERLA)	E.RIO - UNIPESSOAL, LDA	45 928,82	45 928,82	45 928,82	0,00	0,00	
D4	Segundo a Lei 75/2013, de 12/09.	Programa Ambiente, Alterações Climáticas e Economia de Baixo Carbono - "EEA GRANTS - MAFRA RECICLAR A VALER +".	3DRIVERS - ENGENHARIA, INOVAÇÃO E AMBIENTE, LDA.	18 007,88	18 007,88	18 007,88	0,00	0,00	
D4	Segundo a Lei 75/2013, de 12/09.	Programa Ambiente, Alterações Climáticas e Economia de Baixo Carbono - "EEA GRANTS - MAFRA RECICLAR A VALER +".	ELECTRÃO - ASSOCIAÇÃO DE GESTÃO DE RESÍDUOS	5 661,27	5 661,27	5 661,27	0,00	0,00	
D4	Segundo a Lei 75/2013, de 12/09.	Programa Ambiente, Alterações Climáticas e Economia de Baixo Carbono - "EEA GRANTS - MAFRA RECICLAR A VALER +".	NOVO VERDE, ENTID.GEST.DE RESÍD.DE EMBALAGENS, S.A	1 163,86	1 163,86	1 163,86	0,00	0,00	
D4	Segundo a Lei 75/2013, de 12/09.	Programa Ambiente, Alterações Climáticas e Economia de Baixo Carbono - "EEA GRANTS - MAFRA RECICLAR A VALER +".	TRATOLIXO-TRATAMENTO DE RESÍDUOS SÓLIDOS, EIM	20 859,91	20 859,91	20 859,91	0,00	0,00	
D4	Segundo a Lei 75/2013, de 12/09.	Programa Ambiente, Alterações Climáticas e Economia de Baixo Carbono - PROJETO 08_CALL#1 - "EEA GRANTS - MAFRA RECICLAR A VALER +".	INSTITUTO SUPERIOR TÉCNICO	24 452,92	24 452,92	24 452,92	0,00	0,00	

Transferências/Subsídios - Concedidos

Valores em EUR

Tipo de despesa	Disposições Legais	Finalidade	Entidade beneficiária	Despesas orçamentadas	Despesas autorizadas	Despesas pagas	Despesas autorizadas e não pagas	Devolução de transferências/ subsídios ocorrida no exercício	Observações
	[1]	[2]	[3]	[4]	[5]	[6]	[7] = [5] - [6]	[8]	[9]
D4	Segundo as alíneas d), e) e f) do n.º 2 do art.º 23.º conjugadas com a alínea ff) do n.º 1 do art.º 33.º, todas do Anexo I à Lei 75/2013, de 12/09.	PRÉMIOS ATRIBUÍDOS NO ÂMBITO DA 2.ª BIENAL DE JOVENS CRIADORES DE MAFRA	BEATRIZ NASCIMENTO ALVES RIBEIRO	1 000,00	1 000,00	1 000,00	0,00	0,00	
D4	Segundo as alíneas d), e) e f) do n.º 2 do art.º 23.º conjugadas com a alínea ff) do n.º 1 do art.º 33.º, todas do Anexo I à Lei 75/2013, de 12/09.	PRÉMIOS ATRIBUÍDOS NO ÂMBITO DA 2.ª BIENAL DE JOVENS CRIADORES DE MAFRA	CLARA SILVA BARATA SANTOS TRINDADE	500,00	500,00	500,00	0,00	0,00	
D4	Segundo as alíneas d), e) e f) do n.º 2 do art.º 23.º conjugadas com a alínea ff) do n.º 1 do art.º 33.º, todas do Anexo I à Lei 75/2013, de 12/09.	PRÉMIOS ATRIBUÍDOS NO ÂMBITO DA 2.ª BIENAL DE JOVENS CRIADORES DE MAFRA	Madalena de Castro Gomes	1 000,00	1 000,00	1 000,00	0,00	0,00	
D4	Segundo as alíneas d), e) e f) do n.º 2 do art.º 23.º conjugadas com a alínea ff) do n.º 1 do art.º 33.º, todas do Anexo I à Lei 75/2013, de 12/09.	PRÉMIOS ATRIBUÍDOS NO ÂMBITO DA 2.ª BIENAL DE JOVENS CRIADORES DE MAFRA	Nádia Alexandre Henriques	500,00	500,00	500,00	0,00	0,00	
D4	Segundo as alíneas e) e f) do n.º 2 do art.º 23.º e alíneas o) e u) do n.º 1 do artigo 33.º do Anexo I à Lei n.º 75/2013, de 12/09.	QUOTA ANUAL	GLOBAL PARLIAMENT OF MAYORS	1 933,00	1 933,00	1 933,00	0,00	0,00	
D4	Segundo as alíneas e), f) e m) do n.º 2 do art.º 23.º conjugadas com as alíneas o), u) e ff) do n.º 1 do art.º 33.º do Anexo I da Lei 75/2013, de 12/09.	COMPARTICIPAÇÃO FINANCEIRA PARA APOIO À REALIZAÇÃO DO CAMÉLIAS CLASSIC RALLY	CMS - CLUBE DE MOTORISMO DE SETÚBAL	750,00	750,00	750,00	0,00	0,00	
D4	Segundo as alíneas g) e h) do n.º 2 do art.º 23.º conjugado com as alíneas u) e v) do n.º 1 do art.º 33.º do Anexo I à Lei 75/2013, de 12/09.	ADENDA AO PROTOCOLO DE COLABORAÇÃO COM A ASSOCIAÇÃO DIGNITUDE	ASSOCIAÇÃO DIGNITUDE	16 200,00	16 200,00	15 525,00	675,00	0,00	
D4	Segundo as alíneas g) e h) do n.º 2 do art.º 23.º conjugado com as alíneas u) e v) do n.º 1 do art.º 33.º do Anexo I à Lei 75/2013, de 12/09.	COMPARTICIPAÇÃO FINANCEIRA AO ABRIGO DO PROGRAMA ABEM: REDE SOLIDÁRIA DO MEDICAMENTO - PROMOVER ESPAÇO DE COLABORAÇÃO	ASSOCIAÇÃO DIGNITUDE	2 160,00	2 160,00	2 160,00	0,00	0,00	
D4	Segundo as alíneas g) e h) do n.º 2 do art.º 23.º conjugado com as alíneas u) e v) do n.º 1 do art.º 33.º do Anexo I à Lei 75/2013, de 12/09.	PROTOCOLO DE COLABORAÇÃO COM A ASSOCIAÇÃO DIGNITUDE	ASSOCIAÇÃO DIGNITUDE	5 000,00	5 000,00	4 320,00	680,00	0,00	
D4	Segundo as alíneas g) e jj) do n.º 2 do art.º 23.º conjugado com as alíneas o) e ee) do n.º 1 do Art.º 33, ambos do Anexo I da Lei 75/2013, de 12/09.	Protocolo de colaboração entre a Câmara Municipal de Mafra e o Agrupamento de Associações Humanitárias do Concelho de Mafra no âmbito do serviço de brigadas ao Heliporto Municipal de Mafra	AGRUP. ASSOCIAÇÕES HUMANITARIAS DO CONCELHO MAFRA	970,00	970,00	970,00	0,00	0,00	
D4	Segundo as alíneas g) e jj) do n.º 2 do art.º 23.º conjugado com as alíneas o) e ee) do n.º 1 do Art.º 33, ambos do Anexo I da Lei 75/2013, de 12/09.	PROTOCOLO DE COLABORAÇÃO ENTRE A CÂMARA MUNICIPAL DE MAFRA E O AGRUPAMENTO DE ASSOCIAÇÕES HUMANITÁRIAS DO CONCELHO DE MAFRA NO ÂMBITO DO SERVIÇO DE BRIGADAS AO	AGRUP. ASSOCIAÇÕES HUMANITARIAS DO CONCELHO MAFRA	0,00	0,00	0,00	0,00	0,00	
D4	Segundo as alíneas o) u) nº 1 artº 33º Anexo I à Lei 75/2013 de 12/09	COMPARTICIPAÇÃO FINACEIRA PARA AQUISIÇÃO DE EQUIPAMENTOS PARA OS ATLETAS DA ESCOLA DE CICLISMO MANUEL MARTINS	ASSOCIAÇÃO CULTURAL E DESPORTIVA DO MILHARADO	5 000,00	5 000,00	5 000,00	0,00	0,00	
D4	Segundo as alíneas o) u) nº 1 artº 33º Anexo I à Lei 75/2013 de 12/09	Comparticipação Financeira com vista a apoiar a participação dos Jovens da Vigaria de Mafra nas Jornadas Diocessanas da Juventude.	FÁBRICA IGREJA PAROQUIAL FREG. S.PEDRO ERICEIRA	1 350,00	1 350,00	1 350,00	0,00	0,00	
D4	Segundo as alíneas o) u) nº 1 artº 33º Anexo I à Lei 75/2013 de 12/09	Comparticipação financeira com vista a apoioar despesas inerentes à realização da marcha de Mafra.	AMIGOS EM MARCHA - ASSOC CULTURAL DE MAFRA	4 000,00	4 000,00	4 000,00	0,00	0,00	
D4	Segundo as alíneas o) u) nº 1 artº 33º Anexo I à Lei 75/2013 de 12/09	COMPARTICIPAÇÃO FINANCEIRA NO ÂMBITO DO APOIO AO ASSOCIATIVISMO DESPORTIVO	AARE - ASSOCIAÇÃO DOS AMIGOS DO RUGBY DA ERICEIRA	123 184,80	1 419,00	1 419,00	0,00	0,00	
D4	Segundo as alíneas o) u) nº 1 artº 33º Anexo I à Lei 75/2013 de 12/09	COMPARTICIPAÇÃO FINANCEIRA NO ÂMBITO DO APOIO AO ASSOCIATIVISMO DESPORTIVO	AKKSL - ASSOCIAÇÃO KENPO KEN SUN LI PORTUGAL	123 184,80	1 155,00	1 155,00	0,00	0,00	
D4	Segundo as alíneas o) u) nº 1 artº 33º Anexo I à Lei 75/2013 de 12/09	COMPARTICIPAÇÃO FINANCEIRA NO ÂMBITO DO APOIO AO ASSOCIATIVISMO DESPORTIVO	ALCAINÇA ATLÉTICO CLUBE	123 184,80	2 277,00	2 277,00	0,00	0,00	
D4	Segundo as alíneas o) u) nº 1 artº 33º Anexo I à Lei 75/2013 de 12/09	COMPARTICIPAÇÃO FINANCEIRA NO ÂMBITO DO APOIO AO ASSOCIATIVISMO DESPORTIVO	ASSOC DESPORTIVA RECREATIVA DA ACHADA	123 184,80	1 254,00	1 254,00	0,00	0,00	
D4	Segundo as alíneas o) u) nº 1 artº 33º Anexo I à Lei 75/2013 de 12/09	COMPARTICIPAÇÃO FINANCEIRA NO ÂMBITO DO APOIO AO ASSOCIATIVISMO DESPORTIVO	ASSOCIAÇÃO CULTURAL E DESPORTIVA DO MILHARADO	123 184,80	3 564,00	3 564,00	0,00	0,00	
D4	Segundo as alíneas o) u) nº 1 artº 33º Anexo I à Lei 75/2013 de 12/09	COMPARTICIPAÇÃO FINANCEIRA NO ÂMBITO DO APOIO AO ASSOCIATIVISMO DESPORTIVO	ASSOCIAÇÃO DE MORADORES DE RIBAMAR	123 184,80	3 795,00	3 795,00	0,00	0,00	
D4	Segundo as alíneas o) u) nº 1 artº 33º Anexo I à Lei 75/2013 de 12/09	COMPARTICIPAÇÃO FINANCEIRA NO ÂMBITO DO APOIO AO ASSOCIATIVISMO DESPORTIVO	ASSOCIAÇÃO DOS AMIGOS DO ATLETISMO DE MAFRA	123 184,80	1 584,00	1 584,00	0,00	0,00	
D4	Segundo as alíneas o) u) nº 1 artº 33º Anexo I à Lei 75/2013 de 12/09	COMPARTICIPAÇÃO FINANCEIRA NO ÂMBITO DO APOIO AO ASSOCIATIVISMO DESPORTIVO	ATLETICO CLUBE DA MALVEIRA	123 184,80	12 429,60	12 429,60	0,00	0,00	
D4	Segundo as alíneas o) u) nº 1 artº 33º Anexo I à Lei 75/2013 de 12/09	COMPARTICIPAÇÃO FINANCEIRA NO ÂMBITO DO APOIO AO ASSOCIATIVISMO DESPORTIVO	CASA DO POVO DE MAFRA	123 184,80	726,00	726,00	0,00	0,00	
D4	Segundo as alíneas o) u) nº 1 artº 33º Anexo I à Lei 75/2013 de 12/09	COMPARTICIPAÇÃO FINANCEIRA NO ÂMBITO DO APOIO AO ASSOCIATIVISMO DESPORTIVO	CLUBE DESPORTIVO DA VENDA DO PINHEIRO	123 184,80	9 905,00	9 905,00	0,00	0,00	

Transferências/Subsídios - Concedidos

Valores em EUR

Tipo de despesa	Disposições Legais	Finalidade	Entidade beneficiária	Despesas orçamentadas	Despesas autorizadas	Despesas pagas	Despesas autorizadas e não pagas	Devolução de transferências/ subsídios ocorrida no exercício	Observações
	[1]	[2]	[3]	[4]	[5]	[6]	[7] = [5] - [6]	[8]	[9]
D4	Segundo as alíneas o) u) nº 1 artº 33º Anexo I à Lei 75/2013 de 12/09	COMPARTICIPAÇÃO FINANCEIRA NO ÂMBITO DO APOIO AO ASSOCIATIVISMO DESPORTIVO	CLUBE DESPORTIVO DE MAFRA	123 184,80	20 910,60	20 910,60	0,00	0,00	
D4	Segundo as alíneas o) u) nº 1 artº 33º Anexo I à Lei 75/2013 de 12/09	COMPARTICIPAÇÃO FINANCEIRA NO ÂMBITO DO APOIO AO ASSOCIATIVISMO DESPORTIVO	CLUBE DESPORTIVO VILA FRANCA DO ROSARIO	123 184,80	1 221,00	1 221,00	0,00	0,00	
D4	Segundo as alíneas o) u) nº 1 artº 33º Anexo I à Lei 75/2013 de 12/09	COMPARTICIPAÇÃO FINANCEIRA NO ÂMBITO DO APOIO AO ASSOCIATIVISMO DESPORTIVO	CLUBE HIPER-ACTIVO - CULTURA E LAZER	123 184,80	10 875,20	10 875,20	0,00	0,00	
D4	Segundo as alíneas o) u) nº 1 artº 33º Anexo I à Lei 75/2013 de 12/09	COMPARTICIPAÇÃO FINANCEIRA NO ÂMBITO DO APOIO AO ASSOCIATIVISMO DESPORTIVO	CLUBE URBAN PARK CUP	123 184,80	3 993,00	3 993,00	0,00	0,00	
D4	Segundo as alíneas o) u) nº 1 artº 33º Anexo I à Lei 75/2013 de 12/09	COMPARTICIPAÇÃO FINANCEIRA NO ÂMBITO DO APOIO AO ASSOCIATIVISMO DESPORTIVO	Consumidor Final	0,00	0,00	0,00	0,00	0,00	
D4	Segundo as alíneas o) u) nº 1 artº 33º Anexo I à Lei 75/2013 de 12/09	COMPARTICIPAÇÃO FINANCEIRA NO ÂMBITO DO APOIO AO ASSOCIATIVISMO DESPORTIVO	ERICEIRA SURF CLUBE	123 184,80	6 058,80	6 058,80	0,00	0,00	
D4	Segundo as alíneas o) u) nº 1 artº 33º Anexo I à Lei 75/2013 de 12/09	COMPARTICIPAÇÃO FINANCEIRA NO ÂMBITO DO APOIO AO ASSOCIATIVISMO DESPORTIVO	GRUPO DESPORTIVO DE IGREJA NOVA	123 184,80	4 998,00	4 998,00	0,00	0,00	
D4	Segundo as alíneas o) u) nº 1 artº 33º Anexo I à Lei 75/2013 de 12/09	COMPARTICIPAÇÃO FINANCEIRA NO ÂMBITO DO APOIO AO ASSOCIATIVISMO DESPORTIVO	GRUPO DESPORTIVO UNIÃO ERICEIRENSE	123 184,80	16 449,00	16 449,00	0,00	0,00	
D4	Segundo as alíneas o) u) nº 1 artº 33º Anexo I à Lei 75/2013 de 12/09	COMPARTICIPAÇÃO FINANCEIRA NO ÂMBITO DO APOIO AO ASSOCIATIVISMO DESPORTIVO	GRUPO RECREATIVO GONÇALVINHENSE	123 184,80	5 187,60	5 187,60	0,00	0,00	
D4	Segundo as alíneas o) u) nº 1 artº 33º Anexo I à Lei 75/2013 de 12/09	COMPARTICIPAÇÃO FINANCEIRA NO ÂMBITO DO APOIO AO ASSOCIATIVISMO DESPORTIVO	GRUPO RECREATIVO SOBRALENSE	123 184,80	1 056,00	1 056,00	0,00	0,00	
D4	Segundo as alíneas o) u) nº 1 artº 33º Anexo I à Lei 75/2013 de 12/09	COMPARTICIPAÇÃO FINANCEIRA NO ÂMBITO DO APOIO AO ASSOCIATIVISMO DESPORTIVO	LMCB - ASSOCIAÇÃO DESPORTIVA	123 184,80	6 044,00	6 044,00	0,00	0,00	
D4	Segundo as alíneas o) u) nº 1 artº 33º Anexo I à Lei 75/2013 de 12/09	COMPARTICIPAÇÃO FINANCEIRA NO ÂMBITO DO APOIO AO ASSOCIATIVISMO DESPORTIVO	NÚCLEO DE KARATÉ DA ERICEIRA	123 184,80	2 640,00	2 640,00	0,00	0,00	
D4	Segundo as alíneas o) u) nº 1 artº 33º Anexo I à Lei 75/2013 de 12/09	COMPARTICIPAÇÃO FINANCEIRA NO ÂMBITO DO APOIO AO ASSOCIATIVISMO DESPORTIVO	O SPORTING CLUBE ENCARNACENSE	123 184,80	2 442,00	2 442,00	0,00	0,00	
D4	Segundo as alíneas o) u) nº 1 artº 33º Anexo I à Lei 75/2013 de 12/09	COMPARTICIPAÇÃO FINANCEIRA NO ÂMBITO DO APOIO AO ASSOCIATIVISMO DESPORTIVO	SOC REC CULT DESP RANCHO FOLCLORICO MONTE GODEL	123 184,80	825,00	825,00	0,00	0,00	
D4	Segundo as alíneas o) u) nº 1 artº 33º Anexo I à Lei 75/2013 de 12/09	COMPARTICIPAÇÃO FINANCEIRA NO ÂMBITO DO APOIO AO ASSOCIATIVISMO DESPORTIVO	SOCIEDADE RECREATIVA E DESPORTIVA CHELEIRENSE	123 184,80	726,00	726,00	0,00	0,00	
D4	Segundo as alíneas o) u) nº 1 artº 33º Anexo I à Lei 75/2013 de 12/09	COMPARTICIPAÇÃO FINANCEIRA NO ÂMBITO DO APOIO AO ASSOCIATIVISMO DESPORTIVO	SPORTING CLUBE DO LIVRAMENTO	123 184,80	1 650,00	1 650,00	0,00	0,00	
D4	Segundo as alíneas o) u) nº 1 artº 33º Anexo I à Lei 75/2013 de 12/09	COMPARTICIPAÇÃO FINANCEIRA NO ÂMBITO DO APOIO AO ASSOCIATIVISMO JUVENIL 2023	ASSOCIAÇÃO ESCOTEIROS DE PORTUGAL	37 116,00	2 676,00	2 676,00	0,00	0,00	
D4	Segundo as alíneas o) u) nº 1 artº 33º Anexo I à Lei 75/2013 de 12/09	COMPARTICIPAÇÃO FINANCEIRA NO ÂMBITO DO APOIO AO ASSOCIATIVISMO JUVENIL 2023	CORPO NAC ESCUTAS AGRUP 1103 SANTO ISIDORO	12 372,00	1 356,00	1 356,00	0,00	0,00	
D4	Segundo as alíneas o) u) nº 1 artº 33º Anexo I à Lei 75/2013 de 12/09	COMPARTICIPAÇÃO FINANCEIRA NO ÂMBITO DO APOIO AO ASSOCIATIVISMO JUVENIL 2023	CORPO NAC ESCUTAS AGRUP 1188 MILHARADO	12 372,00	2 004,00	2 004,00	0,00	0,00	
D4	Segundo as alíneas o) u) nº 1 artº 33º Anexo I à Lei 75/2013 de 12/09	COMPARTICIPAÇÃO FINANCEIRA NO ÂMBITO DO APOIO AO ASSOCIATIVISMO JUVENIL 2023	CORPO NAC ESCUTAS AGRUP 1277 ENCARNAÇÃO	12 372,00	1 020,00	1 020,00	0,00	0,00	
D4	Segundo as alíneas o) u) nº 1 artº 33º Anexo I à Lei 75/2013 de 12/09	COMPARTICIPAÇÃO FINANCEIRA NO ÂMBITO DO APOIO AO ASSOCIATIVISMO JUVENIL 2023	CORPO NAC ESCUTAS AGRUP 1409 IGREJA NOVA	12 372,00	1 224,00	1 224,00	0,00	0,00	
D4	Segundo as alíneas o) u) nº 1 artº 33º Anexo I à Lei 75/2013 de 12/09	COMPARTICIPAÇÃO FINANCEIRA NO ÂMBITO DO APOIO AO ASSOCIATIVISMO JUVENIL 2023	CORPO NAC ESCUTAS AGRUP 488 MAFRA	12 372,00	1 788,00	1 788,00	0,00	0,00	
D4	Segundo as alíneas o) u) nº 1 artº 33º Anexo I à Lei 75/2013 de 12/09	COMPARTICIPAÇÃO FINANCEIRA NO ÂMBITO DO APOIO AO ASSOCIATIVISMO JUVENIL 2023	CORPO NAC ESCUTAS AGRUP 679 ERICEIRA	12 372,00	768,00	768,00	0,00	0,00	
D4	Segundo as alíneas o) u) nº 1 artº 33º Anexo I à Lei 75/2013 de 12/09	COMPARTICIPAÇÃO FINANCEIRA NO ÂMBITO DO APOIO AO ASSOCIATIVISMO JUVENIL 2023	CORPO NAC ESCUTAS AGRUPAMENTO 997 AZUEIRA	12 372,00	924,00	924,00	0,00	0,00	
D4	Segundo as alíneas o) u) nº 1 artº 33º Anexo I à Lei 75/2013 de 12/09	COMPARTICIPAÇÃO FINANCEIRA NO ÂMBITO DO APOIO AO ASSOCIATIVISMO JUVENIL 2023	IGREJA EVANGÉLICA LIVRAMENTO_DEP CRIANÇAS JOVENS	12 372,00	612,00	612,00	0,00	0,00	
D4	Segundo as alíneas o) u) nº 1 artº 33º Anexo I à Lei 75/2013 de 12/09	COMPARTICIPAÇÃO FINANCEIRA NO ÂMBITO DO ASSOCIATIVISMO CULTURAL	ASSOCIAÇÃO MUSICAL MAGIS	500,00	500,00	500,00	0,00	0,00	

Transferências/Subsídios - Concedidos

Valores em EUR

Tipo de despesa	Disposições Legais	Finalidade	Entidade beneficiária	Despesas orçamentadas	Despesas autorizadas	Despesas pagas	Despesas autorizadas e não pagas	Devolução de transferências/ subsídios ocorrida no exercício	Observações
	[1]	[2]	[3]	[4]	[5]	[6]	[7] = [5] - [6]	[8]	[9]
D4	Segundo as alíneas o) u) nº 1 artº 33º Anexo I à Lei 75/2013 de 12/09	COMPARTICIPAÇÃO FINANCEIRA PARA APOIAR PARTICIPAÇÃO NO "XIX FESTIVAL DE FOLKLÓRICO DE LAS COMUNIDADES", EM LAS PALMAS DE GRAN CANÁRIA	RANCHO FOLCLÓRICO DE VILA FRANCA DO ROSÁRIO	3 000,00	3 000,00	3 000,00	0,00	0,00	
D4	Segundo as alíneas o) u) nº 1 artº 33º Anexo I à Lei 75/2013 de 12/09	COMPARTICIPAÇÃO FINANCEIRA PARA APOIO A DESLOCAÇÕES	AFCE - ASSOCIAÇÃO FILARMÓNICA CULTURAL ERICEIRA	14 177,56	600,00	600,00	0,00	0,00	
D4	Segundo as alíneas o) u) nº 1 artº 33º Anexo I à Lei 75/2013 de 12/09	Comparticipação Financeira para Apoio a Deslocações	ALCAINÇA ATLÉTICO CLUBE	1 405,00	600,00	600,00	0,00	0,00	
D4	Segundo as alíneas o) u) nº 1 artº 33º Anexo I à Lei 75/2013 de 12/09	Comparticipação Financeira para Apoio a Deslocações	AMIGOS EM MARCHA - ASSOC CULTURAL DE MAFRA	20 729,33	600,00	600,00	0,00	0,00	
D4	Segundo as alíneas o) u) nº 1 artº 33º Anexo I à Lei 75/2013 de 12/09	COMPARTICIPAÇÃO FINANCEIRA PARA APOIO A DESLOCAÇÕES	ASSOC CULTURAL RECREATIVA DESPORTIVA VILA CANAS	14 177,56	600,00	600,00	0,00	0,00	
D4	Segundo as alíneas o) u) nº 1 artº 33º Anexo I à Lei 75/2013 de 12/09	COMPARTICIPAÇÃO FINANCEIRA PARA APOIO A DESLOCAÇÕES	ASSOC DESPORTIVA RECREATIVA DA ACHADA	14 177,56	683,15	683,15	0,00	0,00	
D4	Segundo as alíneas o) u) nº 1 artº 33º Anexo I à Lei 75/2013 de 12/09	COMPARTICIPAÇÃO FINANCEIRA PARA APOIO A DESLOCAÇÕES	ASSOCIAÇÃO DE MORADORES DE RIBAMAR	14 177,56	1 226,32	1 226,32	0,00	0,00	
D4	Segundo as alíneas o) u) nº 1 artº 33º Anexo I à Lei 75/2013 de 12/09	Comparticipação Financeira para Apoio a Deslocações	ASSOCIAÇÃO DOS AMIGOS DO ATLETISMO DE MAFRA	20 729,33	585,00	585,00	0,00	0,00	
D4	Segundo as alíneas o) u) nº 1 artº 33º Anexo I à Lei 75/2013 de 12/09	COMPARTICIPAÇÃO FINANCEIRA PARA APOIO A DESLOCAÇÕES	Associação EFC - Reef Fighters Team	14 177,56	204,19	204,19	0,00	0,00	
D4	Segundo as alíneas o) u) nº 1 artº 33º Anexo I à Lei 75/2013 de 12/09	COMPARTICIPAÇÃO FINANCEIRA PARA APOIO A DESLOCAÇÕES	ASSOCIAÇÃO ESCOTEIROS DE PORTUGAL	55 636,22	2 220,00	2 220,00	0,00	0,00	
D4	Segundo as alíneas o) u) nº 1 artº 33º Anexo I à Lei 75/2013 de 12/09	Comparticipação Financeira para Apoio a Deslocações	ASSOCIAÇÃO MUSICAL MAGIS	1 405,00	350,00	350,00	0,00	0,00	
D4	Segundo as alíneas o) u) nº 1 artº 33º Anexo I à Lei 75/2013 de 12/09	Comparticipação Financeira para Apoio a Deslocações	CASA DO POVO DE MAFRA	20 729,33	368,35	368,35	0,00	0,00	
D4	Segundo as alíneas o) u) nº 1 artº 33º Anexo I à Lei 75/2013 de 12/09	COMPARTICIPAÇÃO FINANCEIRA PARA APOIO A DESLOCAÇÕES	CLUBE DESPORTIVO DE MAFRA	49 084,45	2 065,00	2 065,00	0,00	0,00	
D4	Segundo as alíneas o) u) nº 1 artº 33º Anexo I à Lei 75/2013 de 12/09	Comparticipação Financeira para Apoio a Deslocações	CLUBE HIPER-ACTIVO - CULTURA E LAZER	22 134,33	4 286,50	4 286,50	0,00	0,00	
D4	Segundo as alíneas o) u) nº 1 artº 33º Anexo I à Lei 75/2013 de 12/09	COMPARTICIPAÇÃO FINANCEIRA PARA APOIO A DESLOCAÇÕES	CORPO NAC ESCUTAS AGRUP 1188 MILHARADO	14 177,56	600,00	600,00	0,00	0,00	
D4	Segundo as alíneas o) u) nº 1 artº 33º Anexo I à Lei 75/2013 de 12/09	COMPARTICIPAÇÃO FINANCEIRA PARA APOIO A DESLOCAÇÕES	CORPO NAC ESCUTAS AGRUP 1277 ENCARNAÇÃO	14 177,56	680,00	680,00	0,00	0,00	
D4	Segundo as alíneas o) u) nº 1 artº 33º Anexo I à Lei 75/2013 de 12/09	COMPARTICIPAÇÃO FINANCEIRA PARA APOIO A DESLOCAÇÕES	CORPO NAC ESCUTAS AGRUP 488 MAFRA	14 177,56	1 704,00	1 704,00	0,00	0,00	
D4	Segundo as alíneas o) u) nº 1 artº 33º Anexo I à Lei 75/2013 de 12/09	Comparticipação Financeira para Apoio a Deslocações	CORPO NAC ESCUTAS AGRUP 679 ERICEIRA	20 729,33	1 200,00	1 200,00	0,00	0,00	
D4	Segundo as alíneas o) u) nº 1 artº 33º Anexo I à Lei 75/2013 de 12/09	Comparticipação Financeira para Apoio a Deslocações	CORPO NAC ESCUTAS AGRUPAMENTO 997 AZUEIRA	20 729,33	1 001,36	1 001,36	0,00	0,00	
D4	Segundo as alíneas o) u) nº 1 artº 33º Anexo I à Lei 75/2013 de 12/09	Comparticipação Financeira para Apoio a Deslocações	FIGURAS REPETIDAS - ASSOCIAÇÃO ACADEMIA DO BOMBO	20 729,33	600,00	600,00	0,00	0,00	
D4	Segundo as alíneas o) u) nº 1 artº 33º Anexo I à Lei 75/2013 de 12/09	Comparticipação Financeira para Apoio a Deslocações	GRUPO CORAL DE MAFRA	20 729,33	600,00	600,00	0,00	0,00	
D4	Segundo as alíneas o) u) nº 1 artº 33º Anexo I à Lei 75/2013 de 12/09	COMPARTICIPAÇÃO FINANCEIRA PARA APOIO A DESLOCAÇÕES	GRUPO DANÇAS CANTARES SANTO ESTEVÃO DAS GALÉS	14 177,56	600,00	600,00	0,00	0,00	
D4	Segundo as alíneas o) u) nº 1 artº 33º Anexo I à Lei 75/2013 de 12/09	Comparticipação Financeira para Apoio a Deslocações	GRUPO DESPORTIVO UNIÃO ERICEIRENSE	22 134,33	3 542,90	3 542,90	0,00	0,00	
D4	Segundo as alíneas o) u) nº 1 artº 33º Anexo I à Lei 75/2013 de 12/09	Comparticipação Financeira para Apoio a Deslocações	GRUPO FOLCLÓRICO "OS SALOIOS" DA PÓVOA DA GALEGA	20 729,33	600,00	600,00	0,00	0,00	
D4	Segundo as alíneas o) u) nº 1 artº 33º Anexo I à Lei 75/2013 de 12/09	COMPARTICIPAÇÃO FINANCEIRA PARA APOIO A DESLOCAÇÕES	GRUPO RECREATIVO GONÇALVINHENSE	34 906,89	1 995,12	1 995,12	0,00	0,00	
D4	Segundo as alíneas o) u) nº 1 artº 33º Anexo I à Lei 75/2013 de 12/09	COMPARTICIPAÇÃO FINANCEIRA PARA APOIO A DESLOCAÇÕES	GRUPO RECREATIVO SOBRALENSE	14 177,56	600,00	600,00	0,00	0,00	

Transferências/Subsídios - Concedidos

Valores em EUR

Tipo de despesa	Disposições Legais	Finalidade	Entidade beneficiária	Despesas orçamentadas	Despesas autorizadas	Despesas pagas	Despesas autorizadas e não pagas	Devolução de transferências/ subsídios ocorrida no exercício	Observações
	[1]	[2]	[3]	[4]	[5]	[6]	[7] = [5] - [6]	[8]	[9]
D4	Segundo as alíneas o) u) nº 1 artº 33º Anexo I à Lei 75/2013 de 12/09	COMPARTICIPAÇÃO FINANCEIRA PARA APOIO A DESLOCAÇÕES	NÚCLEO DE KARATÉ DA ERICEIRA	34 906,89	3 000,00	3 000,00	0,00	0,00	
D4	Segundo as alíneas o) u) nº 1 artº 33º Anexo I à Lei 75/2013 de 12/09	Comparticipação Financeira para Apoio a Deslocações	RACING BASKETBALL ACADEMY	20 729,33	1 200,00	1 200,00	0,00	0,00	
D4	Segundo as alíneas o) u) nº 1 artº 33º Anexo I à Lei 75/2013 de 12/09	COMPARTICIPAÇÃO FINANCEIRA PARA APOIO A DESLOCAÇÕES	RANCHO FOLCLÓRICO CANTARINHAS DE BARRO	14 177,56	600,00	600,00	0,00	0,00	
D4	Segundo as alíneas o) u) nº 1 artº 33º Anexo I à Lei 75/2013 de 12/09	COMPARTICIPAÇÃO FINANCEIRA PARA APOIO A DESLOCAÇÕES	RANCHO FOLCLÓRICO DA MALVEIRA	14 177,56	600,00	600,00	0,00	0,00	
D4	Segundo as alíneas o) u) nº 1 artº 33º Anexo I à Lei 75/2013 de 12/09	Comparticipação Financeira para Apoio a Deslocações	RANCHO FOLCLÓRICO DA MURGEIRA, ASSOCIAÇÃO CULTURAL	20 729,33	1 200,00	1 200,00	0,00	0,00	
D4	Segundo as alíneas o) u) nº 1 artº 33º Anexo I à Lei 75/2013 de 12/09	Comparticipação Financeira para Apoio a Deslocações	RANCHO FOLCLÓRICO SÃO MIGUEL DO MILHARADO	20 729,33	600,00	600,00	0,00	0,00	
D4	Segundo as alíneas o) u) nº 1 artº 33º Anexo I à Lei 75/2013 de 12/09	COMPARTICIPAÇÃO FINANCEIRA PARA APOIO A DESLOCAÇÕES	SOC REC CULT DESP RANCHO FOLCLORICO MONTE GODEL	14 177,56	400,00	400,00	0,00	0,00	
D4	Segundo as alíneas o) u) nº 1 artº 33º Anexo I à Lei 75/2013 de 12/09	COMPARTICIPAÇÃO FINANCEIRA PARA APOIO A DESLOCAÇÕES	SOCIEDADE FILARMÓNICA 1 DE DEZEMBRO DE ENCARNAÇÃO	14 177,56	600,00	600,00	0,00	0,00	
D4	Segundo as alíneas o) u) nº 1 artº 33º Anexo I à Lei 75/2013 de 12/09	COMPARTICIPAÇÃO FINANCEIRA PARA APOIO À REALIZAÇÃO DAS TRADICIONAIS PROCISSÕES DA QUARESMA	REAL VENER.IRMAN.SANT.SACRAM.PAROQ.STºANDR É MAFRA	1 300,00	1 300,00	1 300,00	0,00	0,00	
D4	Segundo as alíneas o), q), u) e v) do n.º 1 do art.º 33.º do Anexo I à Lei 75/2013, de 12/09.	Protocolo tripartido do Município de Mafra com a IPSS local Casa Mãe do Gradil e com a Associação SETARE, para apoiar os encargos com permanência/ subsistência de mulheres afegãs	CENTRO SOCIAL PAROQUIAL DE SÃO SILVESTRE DO GRADIL	4 500,00	4 500,00	1 152,00	3 348,00	0,00	
D4	Segundo as als.e), k), m), n) do n.º 2 do art.º 23.º e als.o), u), ff), qq) e uu) do n.º 1 do art.º 33.º do Anexo I à Lei 75/2013, de 12/09.	Comparticipação Financeira ao Abrigo do Protocolo Adicional ao 'Protocolo para a Implementação de um processo de Novas Áreas Protegidas de Interesse Comunitário'	FUNDAÇÃO OCEANO AZUL	50 000,00	50 000,00	50 000,00	0,00	0,00	
D4	Segundo conjugação do n.º 1 art.º 7.º e art.º 8.º ambos da Portaria 146/2017, de 26/04, com as alíneas g) e k) do n.º 2 art.º 23.º , alíneas o), u) e ii) do n.º 1 do art.º 33, todos do anexo I à Lei 75/2013, de 12/09.	PROTOCOLO DE COLABORAÇÃO NO ÂMBITO DO CONTROLO DE POPULAÇÃO DE ANIMAIS ERRANTES	AMIRA-ASSOC. MAFRA INTERVENÇÃO RESGATE ANIMAL	13 013,76	13 013,76	10 559,68	2 454,08	0,00	
D4	Segundo o art.º 62.º do Decreto-Lei 133/2013, de 03/10, conjugado com as alíneas e) e m) do n.º 2 do art.º 23.º e alíneas u) e ff) do n.º 1 do art.º 33.º ambos do Anexo I à Lei 75/2013, de 12/09.	Quota anual	ROTA HIST LINHAS TORRES-ASS.DES.TUR.PAT.L.T.VEDRAS	10 000,00	10 000,00	10 000,00	0,00	0,00	
D4	Segundo o Decreto-Lei 21/2019, de 30/09.	Transferência de competências no âmbito da educação	AGRUP. ESCOLAS PROFº ARMANDO DE LUCENA - MALVEIRA	263 860,18	56 211,36	56 211,36	0,00	0,00	
D4	Segundo o Decreto-Lei 21/2019, de 30/09.	Transferência de competências no âmbito da educação	AGRUPAMENTO DE ESCOLAS DA ERICEIRA	255 236,06	52 555,40	52 555,40	0,00	0,00	
D4	Segundo o Decreto-Lei 21/2019, de 30/09.	Transferência de competências no âmbito da educação	AGRUPAMENTO DE ESCOLAS DE MAFRA	260 481,25	68 494,84	68 494,84	0,00	0,00	
D4	Segundo o Decreto-Lei 21/2019, de 30/09.	Transferência de competências no âmbito da educação	AGRUPAMENTO DE ESCOLAS VENDA DO PINHEIRO	273 849,39	59 973,94	63 082,23	0,00	-3 108,29	
D4	Segundo o Decreto-Lei 21/2019, de 30/09.	Transferência de competências no âmbito da educação	ESCOLA SECUNDÁRIA JOSÉ SARAMAGO-MAFRA	280 338,27	127 327,76	127 327,76	0,00	0,00	
D4	Segundo o Despacho 9817-A/2021, de 08 de outubro de 2021.	Transferência de Competências no Âmbito da Ação Social	ANA PAULA DOS SANTOS PEREIRA	30 668,54	300,00	300,00	0,00	0,00	
D4	Segundo o Despacho 9817-A/2021, de 08 de outubro de 2021.	Transferência de Competências no Âmbito da Ação Social	ANA PAULA FERREIRA	30 668,54	109,79	109,79	0,00	0,00	
D4	Segundo o Despacho 9817-A/2021, de 08 de outubro de 2021.	Transferência de Competências no Âmbito da Ação Social	ANDREZA CRISTINA OLIVEIRA MELO	30 668,54	463,76	463,76	0,00	0,00	
D4	Segundo o Despacho 9817-A/2021, de 08 de outubro de 2021.	Transferência de Competências no Âmbito da Ação Social	ANTÓNIO MANUEL TOJEIRA ESTEVES	30 668,54	906,64	906,64	0,00	0,00	
D4	Segundo o Despacho 9817-A/2021, de 08 de outubro de 2021.	Transferência de Competências no Âmbito da Ação Social	ANTÓNIO RAUL CARRAMONA FERNANDES	30 668,54	743,76	743,76	0,00	0,00	
D4	Segundo o Despacho 9817-A/2021, de 08 de outubro de 2021.	Transferência de Competências no Âmbito da Ação Social	ARSAL IQBAL	30 668,54	927,52	927,52	0,00	0,00	

Transferências/Subsídios - Concedidos

Valores em EUR

Tipo de despesa	Disposições Legais	Finalidade	Entidade beneficiária	Despesas orçamentadas	Despesas autorizadas	Despesas pagas	Despesas autorizadas e não pagas	Devolução de transferências/ subsídios ocorrida no exercício	Observações
	[1]	[2]	[3]	[4]	[5]	[6]	[7] = [5] - [6]	[8]	[9]
D4	Segundo o Despacho 9817-A/2021, de 08 de outubro de 2021.	Transferência de Competências no Âmbito da Ação Social	BABRUS ASLAM CHAUDHARY	30 668,54	1 989,10	1 989,10	0,00	0,00	
D4	Segundo o Despacho 9817-A/2021, de 08 de outubro de 2021.	Transferência de Competências no Âmbito da Ação Social	BRITOU SABBAGAH	30 668,54	672,72	672,72	0,00	0,00	
D4	Segundo o Despacho 9817-A/2021, de 08 de outubro de 2021.	Transferência de Competências no Âmbito da Ação Social	CARLA MARIA ALMEIDA RIBEIRO PINTO MOURÃO	30 668,54	85,00	85,00	0,00	0,00	
D4	Segundo o Despacho 9817-A/2021, de 08 de outubro de 2021.	Transferência de Competências no Âmbito da Ação Social	CARLA MARIA DA SILVA ALCOBIA	30 668,54	1 100,00	1 100,00	0,00	0,00	
D4	Segundo o Despacho 9817-A/2021, de 08 de outubro de 2021.	Transferência de Competências no Âmbito da Ação Social	CARLA SOFIA PASSOS VARGAS DA SILVA	30 668,54	120,00	120,00	0,00	0,00	
D4	Segundo o Despacho 9817-A/2021, de 08 de outubro de 2021.	Transferência de Competências no Âmbito da Ação Social	CARMEN LORENA COBAR GOMEZ	30 668,54	231,88	231,88	0,00	0,00	
D4	Segundo o Despacho 9817-A/2021, de 08 de outubro de 2021.	Transferência de Competências no Âmbito da Ação Social	CASA DO POVO DO GRADIL	101 401,42	101 401,42	92 551,05	8 850,37	0,00	
D4	Segundo o Despacho 9817-A/2021, de 08 de outubro de 2021.	Transferência de Competências no Âmbito da Ação Social	Célia Cristina Espada Ribeiro de Almeida	30 668,54	2 679,10	2 679,10	0,00	0,00	
D4	Segundo o Despacho 9817-A/2021, de 08 de outubro de 2021.	Transferência de Competências no Âmbito da Ação Social	CÍCERA MARIA FELIX DA COSTA RIBEIRO	30 668,54	231,88	231,88	0,00	0,00	
D4	Segundo o Despacho 9817-A/2021, de 08 de outubro de 2021.	Transferência de Competências no Âmbito da Ação Social	Consumidor Final	924,41	0,00	0,00	0,00	0,00	
D4	Segundo o Despacho 9817-A/2021, de 08 de outubro de 2021.	Transferência de Competências no Âmbito da Ação Social	DAVID FILIPE COELHO VIEIRA	30 668,54	617,76	617,76	0,00	0,00	
D4	Segundo o Despacho 9817-A/2021, de 08 de outubro de 2021.	Transferência de Competências no Âmbito da Ação Social	DEANNA DOMINGUES PEREIRA SANTOS	30 668,54	400,00	400,00	0,00	0,00	
D4	Segundo o Despacho 9817-A/2021, de 08 de outubro de 2021.	Transferência de Competências no Âmbito da Ação Social	DORA MARGARIDA NUNES DOS SANTOS	30 668,54	100,00	100,00	0,00	0,00	
D4	Segundo o Despacho 9817-A/2021, de 08 de outubro de 2021.	Transferência de Competências no Âmbito da Ação Social	ELISABETE MARIA PEPE CARAPINHA	30 668,54	190,80	190,80	0,00	0,00	
D4	Segundo o Despacho 9817-A/2021, de 08 de outubro de 2021.	Transferência de Competências no Âmbito da Ação Social	ERNESTO LORENZO CASANOVA MALAVE	30 668,54	690,00	690,00	0,00	0,00	
D4	Segundo o Despacho 9817-A/2021, de 08 de outubro de 2021.	Transferência de Competências no Âmbito da Ação Social	FATUMATA DJAUARA	30 668,54	450,00	450,00	0,00	0,00	
D4	Segundo o Despacho 9817-A/2021, de 08 de outubro de 2021.	Transferência de Competências no Âmbito da Ação Social	FERNANDA DA COSTA DIAS	30 668,54	231,88	231,88	0,00	0,00	
D4	Segundo o Despacho 9817-A/2021, de 08 de outubro de 2021.	Transferência de Competências no Âmbito da Ação Social	FERNANDA FERREIRA DOS SANTOS SILVA	30 668,54	463,76	463,76	0,00	0,00	
D4	Segundo o Despacho 9817-A/2021, de 08 de outubro de 2021.	Transferência de Competências no Âmbito da Ação Social	FRANCISCO MENDES DE FARIA	30 668,54	130,00	130,00	0,00	0,00	
D4	Segundo o Despacho 9817-A/2021, de 08 de outubro de 2021.	Transferência de Competências no Âmbito da Ação Social	GENILSON LOPES DA SILVA	30 668,54	231,88	231,88	0,00	0,00	
D4	Segundo o Despacho 9817-A/2021, de 08 de outubro de 2021.	Transferência de Competências no Âmbito da Ação Social	HUGO DANIEL FIÚZA DUARTE	30 668,54	360,00	360,00	0,00	0,00	
D4	Segundo o Despacho 9817-A/2021, de 08 de outubro de 2021.	Transferência de Competências no Âmbito da Ação Social	IRMANDADE DA MISERICÓRDIA DA VENDA DO PINHEIRO	102 642,32	102 642,32	93 481,83	9 160,49	0,00	
D4	Segundo o Despacho 9817-A/2021, de 08 de outubro de 2021.	Transferência de Competências no Âmbito da Ação Social	Jessica Alexandra Lapa Ferreira	30 668,54	600,00	600,00	0,00	0,00	
D4	Segundo o Despacho 9817-A/2021, de 08 de outubro de 2021.	Transferência de Competências no Âmbito da Ação Social	JOSE DA SILVA ALEXANDRE	30 668,54	463,76	463,76	0,00	0,00	
D4	Segundo o Despacho 9817-A/2021, de 08 de outubro de 2021.	Transferência de Competências no Âmbito da Ação Social	JOSÉ MANUEL RODRIGUES BRITO	30 668,54	927,52	927,52	0,00	0,00	
D4	Segundo o Despacho 9817-A/2021, de 08 de outubro de 2021.	Transferência de Competências no Âmbito da Ação Social	José Maria Silva Cabaço	30 668,54	250,00	250,00	0,00	0,00	
D4	Segundo o Despacho 9817-A/2021, de 08 de outubro de 2021.	Transferência de Competências no Âmbito da Ação Social	KARLA LUCIANA DA CRUZ GONDEK	30 668,54	500,00	500,00	0,00	0,00	
D4	Segundo o Despacho 9817-A/2021, de 08 de outubro de 2021.	Transferência de Competências no Âmbito da Ação Social	MÁRCIA CARLA PINHEIRO DA SILVA	30 668,54	231,88	231,88	0,00	0,00	

Transferências/Subsídios - Concedidos

Valores em EUR

Tipo de despesa	Disposições Legais	Finalidade	Entidade beneficiária	Despesas orçamentadas	Despesas autorizadas	Despesas pagas	Despesas autorizadas e não pagas	Devolução de transferências/ subsídios ocorrida no exercício	Observações
	[1]	[2]	[3]	[4]	[5]	[6]	[7] = [5] - [6]	[8]	[9]
D4	Segundo o Despacho 9817-A/2021, de 08 de outubro de 2021.	Transferência de Competências no Âmbito da Ação Social	MÁRIA DE FÁTIMA DA SILVA	30 668,54	200,00	200,00	0,00	0,00	
D4	Segundo o Despacho 9817-A/2021, de 08 de outubro de 2021.	Transferência de Competências no Âmbito da Ação Social	Maria de Fátima Dos Santos Dias Duarte	30 668,54	101,64	101,64	0,00	0,00	
D4	Segundo o Despacho 9817-A/2021, de 08 de outubro de 2021.	Transferência de Competências no Âmbito da Ação Social	MARIA DE FATIMA LEANDRO PIMENTA	30 668,54	347,82	347,82	0,00	0,00	
D4	Segundo o Despacho 9817-A/2021, de 08 de outubro de 2021.	Transferência de Competências no Âmbito da Ação Social	MARIA DO ROSÁRIO TEIXEIRA MAGALHÃES CARDOSO	30 668,54	924,00	924,00	0,00	0,00	
D4	Segundo o Despacho 9817-A/2021, de 08 de outubro de 2021.	Transferência de Competências no Âmbito da Ação Social	MARIA DOS ANJOS FERNANDES DA HORA GOMES	30 668,54	672,72	672,72	0,00	0,00	
D4	Segundo o Despacho 9817-A/2021, de 08 de outubro de 2021.	Transferência de Competências no Âmbito da Ação Social	MARIA FÁTIMA FERREIRA PINTO CARDOSO	30 668,54	110,00	110,00	0,00	0,00	
D4	Segundo o Despacho 9817-A/2021, de 08 de outubro de 2021.	Transferência de Competências no Âmbito da Ação Social	MARIA FILOMENA CARVALHO ROSA	30 668,54	672,72	672,72	0,00	0,00	
D4	Segundo o Despacho 9817-A/2021, de 08 de outubro de 2021.	Transferência de Competências no Âmbito da Ação Social	MARIA FILOMENA DA SILVA CABAÇO	30 668,54	231,88	231,88	0,00	0,00	
D4	Segundo o Despacho 9817-A/2021, de 08 de outubro de 2021.	Transferência de Competências no Âmbito da Ação Social	MARIA JESUS PIRES CABRAL	30 668,54	927,52	927,52	0,00	0,00	
D4	Segundo o Despacho 9817-A/2021, de 08 de outubro de 2021.	Transferência de Competências no Âmbito da Ação Social	MARIA JOÃO MARTINS MONTEIRO DE ABREU	30 668,54	231,88	231,88	0,00	0,00	
D4	Segundo o Despacho 9817-A/2021, de 08 de outubro de 2021.	Transferência de Competências no Âmbito da Ação Social	MARIA LUCIA BARROSO MIRA PAIXÃO	30 668,54	463,76	463,76	0,00	0,00	
D4	Segundo o Despacho 9817-A/2021, de 08 de outubro de 2021.	Transferência de Competências no Âmbito da Ação Social	MARIA VIRGINIA MARQUES FERREIRA	30 668,54	463,76	463,76	0,00	0,00	
D4	Segundo o Despacho 9817-A/2021, de 08 de outubro de 2021.	Transferência de Competências no Âmbito da Ação Social	MAYKON DE SOUZA SILVA	30 668,54	200,00	200,00	0,00	0,00	
D4	Segundo o Despacho 9817-A/2021, de 08 de outubro de 2021.	Transferência de Competências no Âmbito da Ação Social	Nélson José Rodrigues Padrão	30 668,54	486,00	486,00	0,00	0,00	
D4	Segundo o Despacho 9817-A/2021, de 08 de outubro de 2021.	Transferência de Competências no Âmbito da Ação Social	Orlando Filipe da Costa Lourenço	30 668,54	231,88	231,88	0,00	0,00	
D4	Segundo o Despacho 9817-A/2021, de 08 de outubro de 2021.	Transferência de Competências no Âmbito da Ação Social	PATRÍCIA FERNANDA SANTOS SILVA	30 668,54	231,88	231,88	0,00	0,00	
D4	Segundo o Despacho 9817-A/2021, de 08 de outubro de 2021.	Transferência de Competências no Âmbito da Ação Social	PAULO JORGE DOS SANTOS FERREIRA	30 668,54	350,00	350,00	0,00	0,00	
D4	Segundo o Despacho 9817-A/2021, de 08 de outubro de 2021.	Transferência de Competências no Âmbito da Ação Social	RÚBEN HENRIQUE TEIXEIRA DOS SANTOS	30 668,54	579,70	579,70	0,00	0,00	
D4	Segundo o Despacho 9817-A/2021, de 08 de outubro de 2021.	Transferência de Competências no Âmbito da Ação Social	Simona Alina Farcas	30 668,54	695,64	695,64	0,00	0,00	
D4	Segundo o Despacho 9817-A/2021, de 08 de outubro de 2021.	Transferência de Competências no Âmbito da Ação Social	SUSANA RUTE BALOLA SOUSA	30 668,54	231,88	231,88	0,00	0,00	
D4	Segundo o Despacho 9817-A/2021, de 08 de outubro de 2021.	Transferência de Competências no Âmbito da Ação Social	TÂNIA TAVARES MIGUEL	30 668,54	224,24	224,24	0,00	0,00	
D4	Segundo o Despacho 9817-A/2021, de 08 de outubro de 2021.	Transferência de Competências no Âmbito da Ação Social	Tiago Daniel Borges Nunes de Carvalho	30 668,54	1 855,04	1 855,04	0,00	0,00	
D4	Segundo o Despacho 9817-A/2021, de 08 de outubro de 2021.	Transferência de Competências no Âmbito da Ação Social	VANDA MARIA HORTAS RIVIERA	30 668,54	316,03	316,03	0,00	0,00	
D4	Segundo o Despacho 9817-A/2021, de 08 de outubro de 2021.	Transferência de Competências no Âmbito da Ação Social	Victor Manuel Paulos Reis	30 668,54	925,64	925,64	0,00	0,00	
D4	Segundo o Despacho 9817-A/2021, de 08 de outubro de 2021.	Transferência de Competências no Âmbito da Ação Social	VITOR MANUEL CORREIA COELHO	30 668,54	463,76	463,76	0,00	0,00	
D4	Segundo o Despacho 9817-A/2021, de 08 de outubro de 2021.	Transferência de Competências no Âmbito da Ação Social	VITOR MANUEL DOS SANTOS FIGUEIREDO	30 668,54	161,88	161,88	0,00	0,00	
D4	Segundo o Despacho 9817-A/2021, de 08 de outubro de 2021.	Transferência de Competências no Âmbito da Ação Social	VITÓRIA MARIA PARRACHO RAMOS PORTUGAL	30 668,54	400,00	400,00	0,00	0,00	
D4	Segundo o Despacho 9817-A/2021, de 08 de outubro de 2021.	Transferência de Competências no Âmbito da Ação Social	YNGO YANIK ANDRADE MIRANDA NOGUEIRA	30 668,54	566,88	566,88	0,00	0,00	

Transferências/Subsídios - Concedidos

Valores em EUR

Tipo de despesa	Disposições Legais	Finalidade	Entidade beneficiária	Despesas orçamentadas	Despesas autorizadas	Despesas pagas	Despesas autorizadas e não pagas	Devolução de transferências/ subsídios ocorrida no exercício	Observações
	[1]	[2]	[3]	[4]	[5]	[6]	[7] = [5] - [6]	[8]	[9]
D4	Segundo o Despacho N.º 4637/2023, de 18 de abril de 2023.	Transferência de Competências no Âmbito da Ação Social	AIDA SOFIA FIGUEIREDO DA SILVA	16 872,55	59,76	59,76	0,00	0,00	
D4	Segundo o Despacho N.º 4637/2023, de 18 de abril de 2023.	Transferência de Competências no Âmbito da Ação Social	ALCINO ROSA PAULO	16 872,55	210,00	210,00	0,00	0,00	
D4	Segundo o Despacho N.º 4637/2023, de 18 de abril de 2023.	Transferência de Competências no Âmbito da Ação Social	ALEXANDRE HERCULANO FOZ MORAIS ANTUNES PEREIRA	16 872,55	106,00	106,00	0,00	0,00	
D4	Segundo o Despacho N.º 4637/2023, de 18 de abril de 2023.	Transferência de Competências no Âmbito da Ação Social	ALEXANDRE MIGUEL FERNANDES FERREIRA	16 872,55	81,60	81,60	0,00	0,00	
D4	Segundo o Despacho N.º 4637/2023, de 18 de abril de 2023.	Transferência de Competências no Âmbito da Ação Social	ANA ALEXANDRA NARCISO CASCARRINHO FONSECA TEIXEIRA	16 872,55	350,00	350,00	0,00	0,00	
D4	Segundo o Despacho N.º 4637/2023, de 18 de abril de 2023.	Transferência de Competências no Âmbito da Ação Social	ANA CRISTINA FÉLIX DOS SANTOS	16 872,55	231,88	231,88	0,00	0,00	
D4	Segundo o Despacho N.º 4637/2023, de 18 de abril de 2023.	Transferência de Competências no Âmbito da Ação Social	ANA CRISTINA REIMÃO DE SOUZA	16 872,55	69,99	69,99	0,00	0,00	
D4	Segundo o Despacho N.º 4637/2023, de 18 de abril de 2023.	Transferência de Competências no Âmbito da Ação Social	ANDREA FERNANDES PESSOA	16 872,55	336,36	336,36	0,00	0,00	
D4	Segundo o Despacho N.º 4637/2023, de 18 de abril de 2023.	Transferência de Competências no Âmbito da Ação Social	ANTÓNIO RAUL CARRAMONA FERNANDES	16 872,55	200,00	200,00	0,00	0,00	
D4	Segundo o Despacho N.º 4637/2023, de 18 de abril de 2023.	Transferência de Competências no Âmbito da Ação Social	AUREO FERNANDES DA GRAÇA ANDRADE	19 567,49	231,88	231,88	0,00	0,00	
D4	Segundo o Despacho N.º 4637/2023, de 18 de abril de 2023.	Transferência de Competências no Âmbito da Ação Social	BABRUS ASLAM CHAUDHARY	16 872,55	896,96	896,96	0,00	0,00	
D4	Segundo o Despacho N.º 4637/2023, de 18 de abril de 2023.	Transferência de Competências no Âmbito da Ação Social	Bruno Miguel Dos Santos Mendes	2 694,94	33,00	33,00	0,00	0,00	
D4	Segundo o Despacho N.º 4637/2023, de 18 de abril de 2023.	Transferência de Competências no Âmbito da Ação Social	CARLOS DA SILVA SANTOS	16 872,55	34,00	34,00	0,00	0,00	
D4	Segundo o Despacho N.º 4637/2023, de 18 de abril de 2023.	Transferência de Competências no Âmbito da Ação Social	Carlos Manuel Bernardo Ferreira	19 567,49	150,00	150,00	0,00	0,00	
D4	Segundo o Despacho N.º 4637/2023, de 18 de abril de 2023.	Transferência de Competências no Âmbito da Ação Social	CATARINA MARIA CIGARRILHA CARDOSO VALENTE	16 872,55	58,00	58,00	0,00	0,00	
D4	Segundo o Despacho N.º 4637/2023, de 18 de abril de 2023.	Transferência de Competências no Âmbito da Ação Social	CELIO DE OLIVEIRA	16 872,55	150,00	150,00	0,00	0,00	
D4	Segundo o Despacho N.º 4637/2023, de 18 de abril de 2023.	Transferência de Competências no Âmbito da Ação Social	CRISTINA ALEXANDRA DOS SANTOS RAMOS	16 872,55	275,00	275,00	0,00	0,00	
D4	Segundo o Despacho N.º 4637/2023, de 18 de abril de 2023.	Transferência de Competências no Âmbito da Ação Social	CRISTINA PATRICIA RAIMUNDO DIAS DOS SANTOS	16 872,55	231,88	231,88	0,00	0,00	
D4	Segundo o Despacho N.º 4637/2023, de 18 de abril de 2023.	Transferência de Competências no Âmbito da Ação Social	DAVID FILIPE COELHO VIEIRA	16 872,55	210,00	210,00	0,00	0,00	
D4	Segundo o Despacho N.º 4637/2023, de 18 de abril de 2023.	Transferência de Competências no Âmbito da Ação Social	DEOLINDA SIMÕES GOMES	16 872,55	50,00	50,00	0,00	0,00	
D4	Segundo o Despacho N.º 4637/2023, de 18 de abril de 2023.	Transferência de Competências no Âmbito da Ação Social	DIOGO FILIPE VIEIRA DE ALMEIDA	2 694,94	463,76	463,76	0,00	0,00	
D4	Segundo o Despacho N.º 4637/2023, de 18 de abril de 2023.	Transferência de Competências no Âmbito da Ação Social	DORA MARGARIDA NUNES DOS SANTOS	16 872,55	113,00	113,00	0,00	0,00	
D4	Segundo o Despacho N.º 4637/2023, de 18 de abril de 2023.	Transferência de Competências no Âmbito da Ação Social	EDGAR ALVES DE OLIVEIRA	16 872,55	90,00	90,00	0,00	0,00	
D4	Segundo o Despacho N.º 4637/2023, de 18 de abril de 2023.	Transferência de Competências no Âmbito da Ação Social	ELISABETE MARIA PEPE CARAPINHA	16 872,55	95,40	95,40	0,00	0,00	
D4	Segundo o Despacho N.º 4637/2023, de 18 de abril de 2023.	Transferência de Competências no Âmbito da Ação Social	ELSA PAULA DE MIRA PAIXÃO	16 872,55	261,88	261,88	0,00	0,00	
D4	Segundo o Despacho N.º 4637/2023, de 18 de abril de 2023.	Transferência de Competências no Âmbito da Ação Social	FATUMATA DJAUARA	16 872,55	230,00	230,00	0,00	0,00	
D4	Segundo o Despacho N.º 4637/2023, de 18 de abril de 2023.	Transferência de Competências no Âmbito da Ação Social	GENILSON LOPES DA SILVA	16 872,55	132,00	132,00	0,00	0,00	
D4	Segundo o Despacho N.º 4637/2023, de 18 de abril de 2023.	Transferência de Competências no Âmbito da Ação Social	HELDER JOÃO VENDEIRINHO RAMOS DE SEIXAS	16 872,55	708,80	708,80	0,00	0,00	

Transferências/Subsídios - Concedidos

Valores em EUR

Tipo de despesa	Disposições Legais	Finalidade	Entidade beneficiária	Despesas orçamentadas	Despesas autorizadas	Despesas pagas	Despesas autorizadas e não pagas	Devolução de transferências/ subsídios ocorrida no exercício	Observações
	[1]	[2]	[3]	[4]	[5]	[6]	[7] = [5] - [6]	[8]	[9]
D4	Segundo o Despacho N.º 4637/2023, de 18 de abril de 2023.	Transferência de Competências no Âmbito da Ação Social	HELDER MANUEL GONÇALVES JOSE	16 872,55	60,00	60,00	0,00	0,00	
D4	Segundo o Despacho N.º 4637/2023, de 18 de abril de 2023.	Transferência de Competências no Âmbito da Ação Social	HORTENSE PEREIRA MAURÍCIO	16 872,55	70,09	70,09	0,00	0,00	
D4	Segundo o Despacho N.º 4637/2023, de 18 de abril de 2023.	Transferência de Competências no Âmbito da Ação Social	HUGO DANIEL FIÚZA DUARTE	19 567,49	365,55	365,55	0,00	0,00	
D4	Segundo o Despacho N.º 4637/2023, de 18 de abril de 2023.	Transferência de Competências no Âmbito da Ação Social	JHONNY ANDRES VASQUEZ ORTIZ	16 872,55	70,00	70,00	0,00	0,00	
D4	Segundo o Despacho N.º 4637/2023, de 18 de abril de 2023.	Transferência de Competências no Âmbito da Ação Social	JOAO CARLOS PEREIRA LEANDRO	16 872,55	1 018,00	1 018,00	0,00	0,00	
D4	Segundo o Despacho N.º 4637/2023, de 18 de abril de 2023.	Transferência de Competências no Âmbito da Ação Social	Joaquim António Ramos e Silva	16 872,55	100,00	100,00	0,00	0,00	
D4	Segundo o Despacho N.º 4637/2023, de 18 de abril de 2023.	Transferência de Competências no Âmbito da Ação Social	JORGE DOMINGOS BARBOSA	16 872,55	120,00	120,00	0,00	0,00	
D4	Segundo o Despacho N.º 4637/2023, de 18 de abril de 2023.	Transferência de Competências no Âmbito da Ação Social	JOSE DA SILVA ALEXANDRE	16 872,55	1 377,52	1 377,52	0,00	0,00	
D4	Segundo o Despacho N.º 4637/2023, de 18 de abril de 2023.	Transferência de Competências no Âmbito da Ação Social	JOSE DO ROSARIO DOS SANTOS SEBASTIAO	16 872,55	224,24	224,24	0,00	0,00	
D4	Segundo o Despacho N.º 4637/2023, de 18 de abril de 2023.	Transferência de Competências no Âmbito da Ação Social	JOSE MANUEL SANTOS SOZINHO	16 872,55	10,00	10,00	0,00	0,00	
D4	Segundo o Despacho N.º 4637/2023, de 18 de abril de 2023.	Transferência de Competências no Âmbito da Ação Social	JOSÉ MARCOS MARTINS	2 694,94	100,00	100,00	0,00	0,00	
D4	Segundo o Despacho N.º 4637/2023, de 18 de abril de 2023.	Transferência de Competências no Âmbito da Ação Social	JOSE MARIA GOMES	19 567,49	1 318,76	1 318,76	0,00	0,00	
D4	Segundo o Despacho N.º 4637/2023, de 18 de abril de 2023.	Transferência de Competências no Âmbito da Ação Social	JOSE PINTO HENRIQUES	16 872,55	310,60	310,60	0,00	0,00	
D4	Segundo o Despacho N.º 4637/2023, de 18 de abril de 2023.	Transferência de Competências no Âmbito da Ação Social	LUCIENE QUILOTI	2 694,94	231,88	231,88	0,00	0,00	
D4	Segundo o Despacho N.º 4637/2023, de 18 de abril de 2023.	Transferência de Competências no Âmbito da Ação Social	Luis Daniel dos Reis Ribeiro Canejo	19 567,49	325,00	325,00	0,00	0,00	
D4	Segundo o Despacho N.º 4637/2023, de 18 de abril de 2023.	Transferência de Competências no Âmbito da Ação Social	MAFALDA SOFIA AREIAS JORGE	19 567,49	205,83	205,83	0,00	0,00	
D4	Segundo o Despacho N.º 4637/2023, de 18 de abril de 2023.	Transferência de Competências no Âmbito da Ação Social	MÁRCIA CARLA PINHEIRO DA SILVA	2 694,94	231,88	231,88	0,00	0,00	
D4	Segundo o Despacho N.º 4637/2023, de 18 de abril de 2023.	Transferência de Competências no Âmbito da Ação Social	MARCIA REGINA DE SOUZA FILIPE	16 872,55	85,00	85,00	0,00	0,00	
D4	Segundo o Despacho N.º 4637/2023, de 18 de abril de 2023.	Transferência de Competências no Âmbito da Ação Social	MARCO ANDRE DOS MARTIRES TOLDA	2 694,94	350,00	350,00	0,00	0,00	
D4	Segundo o Despacho N.º 4637/2023, de 18 de abril de 2023.	Transferência de Competências no Âmbito da Ação Social	MARCO FERNANDO MARTINS ALVES	16 872,55	735,00	735,00	0,00	0,00	
D4	Segundo o Despacho N.º 4637/2023, de 18 de abril de 2023.	Transferência de Competências no Âmbito da Ação Social	MARCOS ANTONIO EMILIANO	16 872,55	463,20	463,20	0,00	0,00	
D4	Segundo o Despacho N.º 4637/2023, de 18 de abril de 2023.	Transferência de Competências no Âmbito da Ação Social	MARIA DA CONCEIÇÃO RODRIGUES DA SILVA	19 567,49	859,70	859,70	0,00	0,00	
D4	Segundo o Despacho N.º 4637/2023, de 18 de abril de 2023.	Transferência de Competências no Âmbito da Ação Social	Maria da Encarnação Caldeira Lourenço	16 872,55	643,23	643,23	0,00	0,00	
D4	Segundo o Despacho N.º 4637/2023, de 18 de abril de 2023.	Transferência de Competências no Âmbito da Ação Social	MARIA EDUARDA RAMIRO SERVOLO FRANCO ALBERTO	16 872,55	314,40	314,40	0,00	0,00	
D4	Segundo o Despacho N.º 4637/2023, de 18 de abril de 2023.	Transferência de Competências no Âmbito da Ação Social	MARIA FÁTIMA FERREIRA PINTO CARDOSO	16 872,55	119,59	119,59	0,00	0,00	
D4	Segundo o Despacho N.º 4637/2023, de 18 de abril de 2023.	Transferência de Competências no Âmbito da Ação Social	MARIA FILOMENA DA SILVA CABAÇO	16 872,55	231,88	231,88	0,00	0,00	
D4	Segundo o Despacho N.º 4637/2023, de 18 de abril de 2023.	Transferência de Competências no Âmbito da Ação Social	MARIA JOÃO MARTINS MONTEIRO DE ABREU	16 872,55	224,24	224,24	0,00	0,00	

Transferências/Subsídios - Concedidos

Valores em EUR

Tipo de despesa	Disposições Legais	Finalidade	Entidade beneficiária	Despesas orçamentadas	Despesas autorizadas	Despesas pagas	Despesas autorizadas e não pagas	Devolução de transferências/ subsídios ocorrida no exercício	Observações
	[1]	[2]	[3]	[4]	[5]	[6]	[7] = [5] - [6]	[8]	[9]
D4	Segundo o Despacho N.º 4637/2023, de 18 de abril de 2023.	Transferência de Competências no Âmbito da Ação Social	MARIA LUCIA BARROSO MIRA PAIXÃO	16 872,55	85,00	85,00	0,00	0,00	
D4	Segundo o Despacho N.º 4637/2023, de 18 de abril de 2023.	Transferência de Competências no Âmbito da Ação Social	MARIA VITÓRIA FERREIRA VIEGAS	16 872,55	50,00	50,00	0,00	0,00	
D4	Segundo o Despacho N.º 4637/2023, de 18 de abril de 2023.	Transferência de Competências no Âmbito da Ação Social	MAYKON DE SOUZA SILVA	19 567,49	350,00	350,00	0,00	0,00	
D4	Segundo o Despacho N.º 4637/2023, de 18 de abril de 2023.	Transferência de Competências no Âmbito da Ação Social	MONICA PIRES SOUSA	16 872,55	105,09	105,09	0,00	0,00	
D4	Segundo o Despacho N.º 4637/2023, de 18 de abril de 2023.	Transferência de Competências no Âmbito da Ação Social	NUNO MIGUEL DOS SANTOS MORAIS	16 872,55	334,00	334,00	0,00	0,00	
D4	Segundo o Despacho N.º 4637/2023, de 18 de abril de 2023.	Transferência de Competências no Âmbito da Ação Social	NUNO MIGUEL LIMÃO DE QUINTANILHA E MENDONÇA TUTA	16 872,55	81,00	81,00	0,00	0,00	
D4	Segundo o Despacho N.º 4637/2023, de 18 de abril de 2023.	Transferência de Competências no Âmbito da Ação Social	PAULO ALEXANDRE LOPES BOTELHO FERRO BARÃO	16 872,55	194,57	194,57	0,00	0,00	
D4	Segundo o Despacho N.º 4637/2023, de 18 de abril de 2023.	Transferência de Competências no Âmbito da Ação Social	RICARDO ARI CUNHA MIRA PAIXÃO DIAS	16 872,55	453,20	453,20	0,00	0,00	
D4	Segundo o Despacho N.º 4637/2023, de 18 de abril de 2023.	Transferência de Competências no Âmbito da Ação Social	RODRYGO SANTOS CARVALHO	19 567,49	52,00	52,00	0,00	0,00	
D4	Segundo o Despacho N.º 4637/2023, de 18 de abril de 2023.	Transferência de Competências no Âmbito da Ação Social	Ronnie Charlles Canto Bravin	19 567,49	1 484,21	1 484,21	0,00	0,00	
D4	Segundo o Despacho N.º 4637/2023, de 18 de abril de 2023.	Transferência de Competências no Âmbito da Ação Social	RUBEN ALEXANDRE MARTINS LIMA	16 872,55	71,68	71,68	0,00	0,00	
D4	Segundo o Despacho N.º 4637/2023, de 18 de abril de 2023.	Transferência de Competências no Âmbito da Ação Social	RUI MANUEL SANTOS COELHO	16 872,55	10,00	10,00	0,00	0,00	
D4	Segundo o Despacho N.º 4637/2023, de 18 de abril de 2023.	Transferência de Competências no Âmbito da Ação Social	VITOR MANUEL DOS SANTOS FIGUEIREDO	16 872,55	70,00	70,00	0,00	0,00	
D4	Segundo o n.º 1 do art.º 15.º-A e anexo III ambos do Despacho n.º 8452-A/2015, de 31 de julho.	COMPARTICIPAÇÃO FINANANCEIRA AOS AGRUPAMENTOS DE ESCOLAS DO CONCELHO PARA APOIO A VISITAS DE ESTUDO	AGRUP. ESCOLAS PROFª ARMANDO DE LUCENA - MALVEIRA	11 340,00	1 870,00	1 870,00	0,00	0,00	
D4	Segundo o n.º 1 do art.º 15.º-A e anexo III ambos do Despacho n.º 8452-A/2015, de 31 de julho.	COMPARTICIPAÇÃO FINANANCEIRA AOS AGRUPAMENTOS DE ESCOLAS DO CONCELHO PARA APOIO A VISITAS DE ESTUDO	AGRUPAMENTO DE ESCOLAS DA ERICEIRA	11 340,00	3 450,00	3 450,00	0,00	0,00	
D4	Segundo o n.º 1 do art.º 15.º-A e anexo III ambos do Despacho n.º 8452-A/2015, de 31 de julho.	COMPARTICIPAÇÃO FINANANCEIRA AOS AGRUPAMENTOS DE ESCOLAS DO CONCELHO PARA APOIO A VISITAS DE ESTUDO	AGRUPAMENTO DE ESCOLAS DE MAFRA	11 340,00	3 800,00	3 800,00	0,00	0,00	
D4	Segundo o n.º 1 do art.º 15.º-A e anexo III ambos do Despacho n.º 8452-A/2015, de 31 de julho.	COMPARTICIPAÇÃO FINANANCEIRA AOS AGRUPAMENTOS DE ESCOLAS DO CONCELHO PARA APOIO A VISITAS DE ESTUDO	AGRUPAMENTO DE ESCOLAS VENDA DO PINHEIRO	11 340,00	2 220,00	2 220,00	0,00	0,00	
D4	Segundo o n.º 1 do art.º 7.º e n.º 1 do art.º 8.º ambos da Portarian.º 146/2017, de 26/04, conjugados com as alíneas o), u) e ii) do n.º 1 do art.º 33.º, do Anexo I à Lei 75/2013, de 12/09.	COMPARTICIPAÇÃO FINANCEIRA AO ABRIGO DO PROTOCOLO DE COLABORAÇÃO NO ÂMBITO DO CONTROLO DE POPULAÇÕES DE ANIMAIS ERRANTES - ESTERELIZAÇÕES	ADOROMIMOS -ASSOCIAÇÃO DE DEFESA E PROTEÇÃO ANIMAL	6 000,00	6 000,00	3 730,00	2 270,00	0,00	
D4	Segundo o n.º 1 e a alínea e) do n.º 2 do art.º 23.º conjugadas com a alínea ccc) do n.º 1 do art.º 33.º e alínea. n) do n.º 1 e alínea k) do n.º 2 do art.º 25.º, todas do Anexo I à Lei 75/2013, de 12/09.	Quotização anual	BAD-ASSO.PORT.BIBLIO..ARQUIV.PROF.INF.DOC UMENTAÇÃO	240,00	240,00	240,00	0,00	0,00	
Total				**17 868 536,04**	**7 954 730,21**	**7 878 585,94**	**84 339,03**	**-8 194,76**	

ÓRGÃO EXECUTIVO

Em 12 de Abril de 24

ÓRGÃO DELIBERATIVO

Em 29 de Abril de 2024

Transferências/Subsídios - Concedidos

Valores em EUR

Tipo de despesa	Disposições Legais	Finalidade	Entidade beneficiária	Despesas orçamentadas	Despesas autorizadas	Despesas pagas	Despesas autorizadas e não pagas	Devolução de transferências/ subsídios ocorrida no exercício	Observações
	[1]	[2]	[3]	[4]	[5]	[6]	[7] = [5] - [6]	[8]	[9]
D7	Alínea u) do nº 1 do artº 33º Anexo I à Lei 75/2013, de 12/09	COMPARTICIPAÇÃO FINANCEIRA COM VISTA APOIAR INVESTIMENTO NO ÂMBITO DA AQUISIÇÃO DE UMA VIATURA PARA A INSTITUIÇÃO.	CENTRO SOCIAL PAROQUIAL DE SÃO SILVESTRE DO GRADIL	10 000,00	10 000,00	10 000,00	0,00	0,00	
D7	Alínea u) do nº 1 do artº 33º Anexo I à Lei 75/2013, de 12/09	Comparticipação Financeira no âmbito da aquisição de dois violinos.	AGRUPAMENTO DE ESCOLAS DA ERICEIRA	205,00	205,00	205,00	0,00	0,00	
D7	Alínea u) do nº 1 do artº 33º Anexo I à Lei 75/2013, de 12/09	COMPARTICIPAÇÃO FINANCEIRA PARA AQUISIÇÃO DE NOVO FARDAMENTO.	AFCE - ASSOCIAÇÃO FILARMÓNICA CULTURAL ERICEIRA	10 000,00	10 000,00	10 000,00	0,00	0,00	
D7	Conjugadas da alínea j), do n.º 2, do artigo 23.º e alínea u), n.º 1 do artigo 33.º, todos do Anexo I à Lei n.º 75/2013, de 12 de Setembro	Comparticipação Financeira para fazer face a apoio ao Investimento.	ASS.HUM.BOMBEIROS VOLUNTARIOS VILA ERICEIRA	30 000,00	30 000,00	30 000,00	0,00	0,00	
D7	Conjugadas da alínea j), do n.º 2, do artigo 23.º e alínea u), n.º 1 do artigo 33.º, todos do Anexo I à Lei n.º 75/2013, de 12 de Setembro	Comparticipação Financeira para fazer face à execusão/conclusão das obras da nave sul do quartel destinada a garagem de veículos.	CORPO SALVAÇÃO PÚBLICA-BOMBEIROS VOLUNTÁRIOS MAFRA	31 500,00	31 500,00	31 500,00	0,00	0,00	
D7	Conjugadas da alínea j), do n.º 2, do artigo 23.º e alínea u), n.º 1 do artigo 33.º, todos do Anexo I à Lei n.º 75/2013, de 12 de Setembro	Comparticipação Financeira para fazer face ao pagamento de rendas do empréstimo a longo prazo, efetuado no âmbito da requalificação das instalações quartel.	ASSOCIAÇÃO HUM. BOMBEIROS VOLUNTÁRIOS DA MALVEIRA	54 900,00	54 900,00	54 900,00	0,00	0,00	
D7	Segundo a alínea j) do n.º 1 do art.º 25.º conjugado com a alínea ccc) do n.º 1 do art.º 33.º, ambos do Anexo I à Lei n.º75/2013, de 12/09.	"COMPARTICIPAÇÃO FINANCEIRA COM VISTA A APOIAR A AQUISIÇÃO DE MAQUINARIA"	FREGUESIA DE V. PINHEIRO E SANTO ESTEVÃO DAS GALÉS	30 000,00	30 000,00	30 000,00	0,00	0,00	
D7	Segundo a alínea j) do n.º 1 do art.º 25.º conjugado com a alínea ccc) do n.º 1 do art.º 33.º, ambos do Anexo I à Lei n.º75/2013, de 12/09.	COMPARTICIPAÇÃO FINANCEIRA PARA APOIAR A REALIZAÇÃO DOS PROJETOS DAS OBRAS DE CONSERVAÇÃO E AMPLIAÇÃO DO EDIFÍCIO SEDE DE FREGUESIA	FREGUESIAS DE IGREJA NOVA E CHELEIROS	24 231,00	24 231,00	24 231,00	0,00	0,00	
D7	Segundo a alínea j) do n.º 1 do art.º 25.º conjugado com a alínea ccc) do n.º 1 do art.º 33.º, ambos do Anexo I à Lei n.º75/2013, de 12/09.	COMPARTICIPAÇÃO FINANCEIRA PARA APOIO À EXECUÇÃO E REPARAÇÃO DE PASSEIOS NAS LOCALIDADES DE ACHADA E BARREIRALVA	FREGUESIA DE MAFRA	30 000,00	30 000,00	26 376,46	3 623,54	0,00	
D7	Segundo a alínea j) do n.º 1 do art.º 25.º conjugado com a alínea ccc) do n.º 1 do art.º 33.º, ambos do Anexo I à Lei n.º75/2013, de 12/09.	COMPARTICIPAÇÃO FINANCEIRA PARA APOIO ÀREALIZAÇÃO DOS PROJETOS DAS OBRAS DE CONSERVAÇÃO E AMPLIAÇÃO DO EDIFÍCIO DA SEDE DE FREGUESIA	FREGUESIA DE SANTO ISIDORO	24 231,00	24 231,00	24 231,00	0,00	0,00	
D7	Segundo a alínea j) do n.º 1 do art.º 25.º conjugado com a alínea ccc) do n.º 1 do art.º 33.º, ambos do Anexo I à Lei n.º75/2013, de 12/09.	COMPARTICIPAÇÃO FINANCEIRA PARA APOIO ÀS OBRAS DE REVITALIZAÇÃO DA MATA DA MALVEIRA	FREGUESIA DE MALVEIRA E SÃO MIGUEL DE ALCAINÇA	200 000,00	200 000,00	200 000,00	0,00	0,00	
D7	Segundo a alínea j) do n.º 1 do artigo 25.º conjugada com a alínea ccc) do n.º 1 do art.º 33.º, ambos do Anexo I à Lei n.º 75/2013, de 12/09.	Atribuição de apoio financeiro para obras em espaço público e execução de muros em pedra Calvos.	FREGUESIA DO MILHARADO	30 000,00	30 000,00	30 000,00	0,00	0,00	
D7	Segundo a alínea j) do n.º 1 do artigo 25.º conjugada com a alínea ccc) do n.º 1 do art.º 33.º, ambos do Anexo I à Lei n.º 75/2013, de 12/09.	Atribuição de apoio financeiro para obras em espaço público e parques infantis.	FREGUESIA DA ERICEIRA	30 000,00	30 000,00	30 000,00	0,00	0,00	
D7	Segundo a alínea j) do n.º 1 do artigo 25.º conjugada com a alínea ccc) do n.º 1 do art.º 33.º, ambos do Anexo I à Lei n.º 75/2013, de 12/09.	Atribuição de apoio financeiro para obras em espaço público e parques infantis.	FREGUESIA ENX. BISPO, GRADIL E VILA FRANCA ROSÁRIO	30 000,00	30 000,00	30 000,00	0,00	0,00	
D7	Segundo a alínea j) do n.º 1 do artigo 25.º conjugada com a alínea ccc) do n.º 1 do art.º 33.º, ambos do Anexo I à Lei n.º 75/2013, de 12/09.	Atribuição de apoio financeiro para obras no Edificio da Sede	FREGUESIA DA CARVOEIRA	30 000,00	30 000,00	9 540,00	20 460,00	0,00	
D7	Segundo a alínea j) do n.º 1 do artigo 25.º conjugada com a alínea ccc) do n.º 1 do art.º 33.º, ambos do Anexo I à Lei n.º 75/2013, de 12/09.	Comparticipação Financeira para Apoio a Obras de Requalificação no Cemitério	FREGUESIA DE ENCARNAÇÃO	50 000,00	50 000,00	50 000,00	0,00	0,00	
D7	Segundo a alínea o) do nº 1 do artigo 33º Anexo I à Lei 75/2013, de 12/09	COMPARTICIPAÇÃO COM O OBJETIVO DE APOIAR A CONCLUSÃO DAS OBRAS DE BENEFICIAÇÃO DO QUARTEL E A CONSTRUÇÃO DE UMA SEGUNDA NAVE A SUL	CORPO SALVAÇÃO PÚBLICA-BOMBEIROS VOLUNTÁRIOS MAFRA	50 000,00	50 000,00	50 000,00	0,00	0,00	
D7	Segundo a alínea o) do nº 1 do artigo 33º Anexo I à Lei 75/2013, de 12/09	COMPARTICIPAÇÃO FINACEIRA COM VISTA A APOIAR A REPARAÇÃO DAS REDES DE PROTEÇÃO DO CAMPO.	SPORTING CLUBE DO LIVRAMENTO	10 000,00	10 000,00	0,00	10 000,00	0,00	
D7	Segundo a alínea o) do nº 1 do artigo 33º Anexo I à Lei 75/2013, de 12/09	COMPARTICIPAÇÃO FINACEIRA COM VISTA A APOIAR A SUBSTITUIÇÃO DA LUMINÁRIA DAS TORRES DE ILUMINAÇÃO DO CAMPO POR TECNOLOGIA LED	GRUPO DESPORTIVO DE IGREJA NOVA	10 000,00	10 000,00	10 000,00	0,00	0,00	
D7	Segundo a alínea o) do nº 1 do artigo 33º Anexo I à Lei 75/2013, de 12/09	COMPARTICIPAÇÃO FINACEIRA COM VISTA A APOIAR AS OBRAS DE REMODELAÇÃO E CONSTRUÇÃO DE INSTALAÇÕES E EQUIPAMENTOS.	O SPORTING CLUBE ENCARNACENSE	30 000,00	30 000,00	30 000,00	0,00	0,00	
D7	Segundo a alínea o) do nº 1 do artigo 33º Anexo I à Lei 75/2013, de 12/09	COMPARTICIPAÇÃO FINACEIRA COM VISTA A APOIAR AS OBRAS DE REQUALIFICAÇÃO DO CAMPO DE FUTEBOL HENRIQUE TOMÁS FRADE	GRUPO DESPORTIVO UNIÃO ERICEIRENSE	50 000,00	50 000,00	50 000,00	0,00	0,00	

Transferências/Subsídios - Concedidos

Valores em EUR

Tipo de despesa	Disposições Legais	Finalidade	Entidade beneficiária	Despesas orçamentadas	Despesas autorizadas	Despesas pagas	Despesas autorizadas e não pagas	Devolução de transferências/ subsídios ocorrida no exercício	Observações
	[1]	[2]	[3]	[4]	[5]	[6]	[7] = [5] - [6]	[8]	[9]
D7	Segundo a alínea o) do nº 1 do artigo 33º Anexo I à Lei 75/2013, de 12/09	COMPARTICIPAÇÃO FINACEIRA COM VISTA A APOIAR AS OBRAS DE REQUALIFICAÇÃO NA IGREJA DA BARREIRALVA	FAB.IGREJA PAROQ.FREGUESIA DE SANTO ANDRE DE MAFRA	9 000,00	9 000,00	9 000,00	0,00	0,00	
D7	Segundo a alínea o) do nº 1 do artigo 33º Anexo I à Lei 75/2013, de 12/09	COMPARTICIPAÇÃO FINACEIRA COM VISTA A APOIAR AS OBRAS DE REQUALIFIVAÇÃO NA CAPELA DE NOSSA SENHORA DE FÁTIMA, ASSEICEIRA PEQUENA	FÁBICA DA IGREJA DE VENDA DO PINHEIRO	10 000,00	10 000,00	9 840,00	160,00	0,00	
D7	Segundo a alínea o) do nº 1 do artigo 33º Anexo I à Lei 75/2013, de 12/09	COMPARTICIPAÇÃO FINACEIRA COM VISTA A APOIAR OBRAS DE REPARAÇÃO DA COBERTURA DA BANCADA DO ESTÁDIO	ATLETICO CLUBE DA MALVEIRA	10 000,00	10 000,00	10 000,00	0,00	0,00	
D7	Segundo a alínea o) do nº 1 do artigo 33º Anexo I à Lei 75/2013, de 12/09	COMPARTICIPAÇÃO FINACEIRA NO ÂMBITO A APOIAR AS OBRAS DE BENEFICIAÇÃO DA IGREJA DO SOBREIRO.	FAB.IGREJA PAROQ.FREGUESIA DE SANTO ANDRE DE MAFRA	25 000,00	25 000,00	25 000,00	0,00	0,00	
D7	Segundo a alínea o) do nº 1 do artigo 33º Anexo I à Lei 75/2013, de 12/09	COMPARTICIPAÇÃO FINANCEIRA AO CLUBE DESPORTIVO DE MAFRA COM VISTA A APOIAR A SUBSTITUIÇÃO DA ILUMINAÇÃO E LEDS DO CAMPO DR. MÁRIO SILVEIRA	CLUBE DESPORTIVO DE MAFRA	25 000,00	25 000,00	0,00	25 000,00	0,00	
D7	Segundo a alínea o) do nº 1 do artigo 33º Anexo I à Lei 75/2013, de 12/09	COMPARTICIPAÇÃO FINANCEIRA COM O OBJETIVO DE APOIAR A GESTÃO, FAZER FACE À AQUISIÇÃO DE EQUIPAMENTOS DE PROTEÇÃO INDIVIDUAL E REPARAÇÕES EM OFICINAS	ASS.HUM.BOMBEIROS VOLUNTARIOS VILA ERICEIRA	28 244,95	28 244,95	28 244,95	0,00	0,00	
D7	Segundo a alínea o) do nº 1 do artigo 33º Anexo I à Lei 75/2013, de 12/09	Comparticipação Financeira com vista a apoiar a aquisição de uma máquina OFFSET para impressão de manuais escolares	FUNDAÇAO JOAO XXIII CASA DO OESTE	25 000,00	25 000,00	25 000,00	0,00	0,00	
D7	Segundo a alínea o) do nº 1 do artigo 33º Anexo I à Lei 75/2013, de 12/09	COMPARTICIPAÇÃO FINANCEIRA COM VISTA A APOIAR AS OBRAS DE MANUTENÇÃO E RESTAURO DA CAPELA DO ESPÍRITO SANTO	FÁBRICA IGREJA PAROQ N.S. CONCEIÇÃO IGREJA NOVA	9 000,00	9 000,00	9 000,00	0,00	0,00	
D7	Segundo a alínea o) do nº 1 do artigo 33º Anexo I à Lei 75/2013, de 12/09	COMPARTICIPAÇÃO FINANCEIRA COM VISTA A APOIAR O MELHORAMENTO DO SISTEMA DE ILUMINAÇÃO DO ESTÁDIO DAS SEIXAS E DO CAMPO JOSÉ ALEGRA	ATLETICO CLUBE DA MALVEIRA	20 000,00	20 000,00	20 000,00	0,00	0,00	
D7	Segundo a alínea o) do nº 1 do artigo 33º Anexo I à Lei 75/2013, de 12/09	COMPARTICIPAÇÃO FINANCEIRA PARA APOIO À AMPLIAÇÃO DO ESTÁDIO MUNICIPAL DA VENDA DO PINHEIRO	CLUBE DESPORTIVO DA VENDA DO PINHEIRO	15 000,00	15 000,00	15 000,00	0,00	0,00	
D7	Segundo a alínea o) do nº 1 do artigo 33º Anexo I à Lei 75/2013, de 12/09	COMPARTICIPAÇÃO FINANCEIRA PARA FAZER FACE AO INVESTIMENTO NA RENOVAÇÃO DE VEÍCULOS	ASSOCIAÇÃO HUM. BOMBEIROS VOLUNTÁRIOS DA MALVEIRA	50 000,00	50 000,00	50 000,00	0,00	0,00	
D7	Segundo a Lei 75/2013, de 12/09.	Programa Ambiente, Alterações Climáticas e Economia de Baixo Carbono - "EEA GRANTS - MAFRA RECICLAR A VALER +".	ELECTRÃO - ASSOCIAÇÃO DE GESTÃO DE RESÍDUOS	46 771,06	46 771,06	46 771,06	0,00	0,00	
D7	Segundo a Lei 75/2013, de 12/09.	Programa Ambiente, Alterações Climáticas e Economia de Baixo Carbono - "EEA GRANTS - MAFRA RECICLAR A VALER +".	TRATOLIXO-TRATAMENTO DE RESÍDUOS SÓLIDOS, EIM	1 705,84	1 705,84	1 705,84	0,00	0,00	
D7	Segundo a Lei 75/2013, de 12/09.	Programa Ambiente, Alterações Climáticas e Economia de Baixo Carbono - PROJETO 08_CALL#1 - "EEA GRANTS - MAFRA RECICLAR A VALER +".	INSTITUTO SUPERIOR TÉCNICO	1 137,41	1 137,41	1 137,41	0,00	0,00	
D7	Segundo as alíneas o) u) nº 1 artº 33º Anexo I à Lei 75/2013 de 12/09	COMPARTICIPAÇÃO FINANCEIRA COM VISTA A APOIAR A EXECUÇÃO DAS OBRAS DE ADAPTAÇÃO PARA O CATL	POSTO DE ASSISTÊNCIA SOCIAL DA MALVEIRA	30 000,00	30 000,00	30 000,00	0,00	0,00	
D7	Segundo as alíneas o) u) nº 1 artº 33º Anexo I à Lei 75/2013 de 12/09	COMPARTICIPAÇÃO FINANCEIRA COM VISTA A APOIAR O INVESTIMENTO NO ÂMBITO DAS OBRAS NO EDIFICIO DA CRECHE.	CASA DO POVO DO GRADIL	30 000,00	30 000,00	30 000,00	0,00	0,00	
D7	Segundo as alíneas o) u) nº 1 artº 33º Anexo I à Lei 75/2013 de 12/09	COMPARTICIPAÇÃO FINANCEIRA COM VISTA A APOIAR O TÉRMINO DAS OBRAS DE AMPLIAÇÃO DA SEDE	GRUPO DESP.REC.E CULTURAL OS UNIDOS DE Stº ISIDORO	10 000,00	10 000,00	10 000,00	0,00	0,00	
D7	Segundo as alíneas o) u) nº 1 artº 33º Anexo I à Lei 75/2013 de 12/09	COMPARTICIPAÇÃO FINANCEIRA COM VISTA AO TÉRMINO DE OBRAS RE REQUALIFICAÇÃO DA SEDE DA ASSOCIAÇÃO.	SOCIEDADE RECREATIVA E DESPORTIVA CHELEIRENSE	2 500,00	2 500,00	2 500,00	0,00	0,00	

Transferências/Subsídios - Concedidos

Valores em EUR

Tipo de despesa	Disposições Legais	Finalidade	Entidade beneficiária	Despesas orçamentadas	Despesas autorizadas	Despesas pagas	Despesas autorizadas e não pagas	Devolução de transferências/ subsídios ocorrida no exercício	Observações
	[1]	[2]	[3]	[4]	[5]	[6]	[7] = [5] - [6]	[8]	[9]
D7	Segundo as alíneas o) u) nº 1 artº 33º Anexo I à Lei 75/2013 de 12/09	COMPARTICIPAÇÃO FINANCEIRA COM VISTA APOIAR A REPARAÇÃO/MANUTENÇÃO DA GRUA	ANPE - ASSOCIAÇÃO NAVAL DO PORTO DA ERICEIRA	10 000,00	10 000,00	10 000,00	0,00	0,00	
D7	Segundo as alíneas o) u) nº 1 artº 33º Anexo I à Lei 75/2013 de 12/09	COMPARTICIPAÇÃO FINANCEIRA COM VISTA APOIAR O INVESTIMENTO NO ÂMBITO DAS OBRAS DE REMODELAÇÃO E AMPLIAÇÃO DO EDIFICIO LAR E CENTRO DIA SOBREIRO.	CENTRO SOCIAL PAROQUIAL DE MAFRA	30 000,00	30 000,00	30 000,00	0,00	0,00	
D7	Segundo as alíneas o) e t) do n.º 1 do artigo 33.º do Anexo I à Lei 75/2013, de 12/09	Apoio Financeir com vista a apoiar as obras de requalificação e restauro da Igreja	FAB. DA IGR. PAROQ. DA FREG. S.SILVESTRE DO GRADIL	75 000,00	75 000,00	75 000,00	0,00	0,00	
D7	Segundo as alíneas o) e t) do n.º 1 do artigo 33.º do Anexo I à Lei 75/2013, de 12/09	COMPARTICIPAÇÃO FINANCEIRA PARA APOIAR AS OBRAS DE REQUALIFICAÇÃO E RESTAURO DA CAPELA NOSSA SENHORA DOS REMÉDIOS	FÁBRICA DA IGREJA PAROQUIAL DE SÃO PAULO DA MALVEI	100 000,00	100 000,00	100 000,00	0,00	0,00	
Total				**1 328 426,26**	**1 328 426,26**	**1 269 182,72**	**59 243,54**	**0,00**	

ÓRGÃO EXECUTIVO

Em 12 de Abril de 24

ÓRGÃO DELIBERATIVO

Em 23 de Abril de 2024

Transferências/Subsídios - Concedidos

Valores em EUR

Tipo de despesa	Disposições Legais	Finalidade	Entidade beneficiária	Despesas orçamentadas	Despesas autorizadas	Despesas pagas	Despesas autorizadas e não pagas	Devolução de transferências/ subsídios ocorrida no exercício	Observações
	[1]	[2]	[3]	[4]	[5]	[6]	[7] = [5] - [6]	[8]	[9]
D4	Segundo a alínea n) do n.º 1 do artigo 25.º conjugada com a alínea ccc) do n.º 1 do artigo n.º 33 do Anexo I à Lei n.º 75/2013 de12/09.	TRANSFERÊNCIA DE EQUILÍBRIO FINANCEIRO	AMTRES-ASSOC MUNICIPIOS DE CASCAIS, MAFRA, OEIRAS	348 580,00	348 580,00	348 580,00	0,00	0,00	
D4	Segundo a alínea n) do n.º 1 do artigo 25.º conjugada com a alínea ccc) do n.º 1 do artigo n.º 33 do Anexo I à Lei n.º 75/2013 de12/09.	TRANSFERÊNCIA DE EQUILÍBRIO FINANCEIRO	GIATUL-ACTIVIDADES LÚDICAS, INFRAESTRUTURAS E RODO	479 185,00	479 185,00	479 185,00	0,00	0,00	
D4	Segundo a alínea n) do n.º 1 do artigo 25.º conjugada com a alínea ccc) do n.º 1 do artigo n.º 33 do Anexo I à Lei n.º 75/2013 de12/09.	TRANSFERÊNCIA DE EQUILÍBRIO FINANCEIRO	MUNICIPIA-EMP. CARTOGRAFIA SISTEMAS DE INF. EM SA	24 907,38	24 907,38	24 907,38	0,00	0,00	
D4	Segundo os art.ºs 47.º e 50.º da Lei 50/2012, de 31/08 conjugados com a alínea ccc) do n.º 1 do art.º 33.º do Anexo I da Lei 75/2013, de 12/09.	Contrato Programa entre o Município de Mafra e a Giatul EM SA, Mandato 2022-2025 - Aprovado em Deliberação Câmara de 17/12/2021 e em Sessão Assembleia Municipal 29/12/2021.	GIATUL-ACTIVIDADES LÚDICAS, INFRAESTRUTURAS E RODO	300 000,00	300 000,00	300 000,00	0,00	0,00	
Total				**1 152 672,38**	**1 152 672,38**	**1 152 672,38**	**0,00**	**0,00**	

ÓRGÃO EXECUTIVO

Em 12 de Abril de 24

ÓRGÃO DELIBERATIVO

Em 23 de Abril de 2024

Transferências/Subsídios - Recebidos

Valores em EUR

Tipo de Receita	Disposições Legais	Finalidade	Entidade financiadora	Receita prevista	Receita recebida	Receita Prevista e não recebida	Devolução de transferências/ subsídios ocorrida no exercício	Observações
	[1]	[2]	[3]	[4]	[5]	[6] = [4] - [5]	[7]	[8]
RS	ACORDO COOPERAÇÃO PRÉ-ESCOLAR 2020/2021	Apoio à Família - Refeições e prolongamento de horário da educação pré-escola	DIRECÇÃO GERAL DOS ESTABELECIMENTOS ESCOLARES	0,00	0,00	0,00	0,00	
RS	Art. 23.º Reg. Fundo Florestal Permanente aprovado Portaria N.º 77/2015 de 16 de Março, na sua atual redação	APOIO AO FUNCIONAMENTO DAS BRIGADAS/EQUIPAS DE SAPADORES FLORESTAIS	INSTITUTO DA CONSERVAÇÃO DA NATUREZA E DAS FLOREST	48 833,33	48 833,33	0,00	0,00	
RS	Contrato assinado em 04/07/2022	Candidatura n.º 15402 "Apoio à programação do Auditório Municipal Beatriz Costa"	DIREÇÃO-GERAL DAS ARTES	100 000,00	100 000,00	0,00	0,00	
RS	Contrato assinado em 07/02/2023	Operação Recolha Seletiva e Valorização na origem dos biorresíduos no Municipio de Mafra	AREA METROPOLITANA DE LISBOA	39 981,39	39 981,39	0,00	0,00	
RS	CONTRATO DE EXECUÇÃO DATADO DE 09.09.2009	TRANSFERÊNCIA DE COMPETÊNCIAS PARA OS MUNICÍPIOS - PESSOAL NÃO DOCENTE	DIRECÇÃO GERAL AUTARQUIAS LOCAIS	7 806 872,00	7 806 872,00	0,00	0,00	
RS	Contrato Emprego Inserção Portaria 128/2009, de 30/01	Emprego e Inserção +	INSTITUTO DE EMPREGO E FORMAÇÃO PROFISSIONAL,IP DE	2 989,76	2 989,76	0,00	0,00	
RS	Contrato financiamento assinado em 19/03/2021	Candidatura "Plano Estratégico de Reabilitação de Linhas de Água - PERLA" financiado pelo EEA Grants	Secretaria-Geral do Ambiente	54 023,55	54 023,55	0,00	0,00	
RS	Contrato financiamento de 22/07/2020	Candidatura Mafra Reciclar a Valer+	Secretaria-Geral do Ambiente	99 390,79	99 390,79	0,00	0,00	
RS	Contrato interadministrativo assinado em 22/12/2023	Projeto pesquisa e estudo valores naturais presentes no mar ao largo dos concelhos de Cascais, Mafra e Sintra	FUNDO AMBIENTAL	360 000,00	360 000,00	0,00	0,00	
RS	DECRETO-LEI N.º 21/2019 DE 30 DE JANEIRO	DESCENTRALIZAÇÃO COMPETÊNCIAS NO DOMÍNIO EDUCAÇÃO	DIRECÇÃO GERAL AUTARQUIAS LOCAIS	2 811 351,00	2 811 351,00	0,00	0,00	
RS	DECRETO-LEI N.º 23/2019 DE 30 DE JANEIRO	Descentralização de Competências no Domínio da Saúde	DIRECÇÃO GERAL AUTARQUIAS LOCAIS	347 653,87	347 653,87	0,00	-463 813,13	
RS	DECRETO-LEI N.º 55/2020 DE 12 DE AGOSTO	Descentralização de Competências no Domínio da Ação Social	DIRECÇÃO GERAL AUTARQUIAS LOCAIS	398 658,00	398 658,00	0,00	0,00	
RS	Deliberação de 28/04/2023	Comparticipação Financeira da CCAMM - Realização do VI Festival Internacional do Órgão de Mafra	CAIXA DE CRÉDITO AGRÍCOLA MÚTUO DE MAFRA, CRL	10 000,00	10 000,00	0,00	0,00	
RS	Deliberação de Câmara de 12/05/2023	Evento "Flamework 2023 - VI Encontro Internacional de Fogo Controlado"	European Forest Institute	8 000,00	8 000,00	0,00	0,00	
RS	Despacho 562/2001 e art.º 14.º Lei 147/99, de 01 de Setembro	Apoio ao funcionamento das CPCJ	COMISSÃO NACIONAL DE PROMOÇÃO DOS DIREITOS E PROTE	15 461,70	15 461,70	0,00	0,00	
RS	Despacho 562/2001 e art.º 14.º Lei 147/99, de 01 de Setembro	Protocolo de Cooperação "Acolhimento de Crianças e Jovens em Risco"	COMISSÃO NACIONAL DE PROMOÇÃO DOS DIREITOS E PROTE	15 461,70	15 461,70	0,00	0,00	
RS	Despacho n.º 14202-E/2016 de 25-11-2016	Ação 1 Município de Mafra "RecicLAR"	SOCIEDADE PONTO VERDE-SOC.GEST.DE RESÍD.DE EMB.,SA	25 429,00	25 429,00	0,00	0,00	
RS	Lei n.º 13/99 de 22 de março, com as alterações introduzidas pela Lei n.º 3/2002, de 8 de janeiro, pelas Leis Orgânicas n.º s 4/2005 e 5/2005, de 8 de setembro, e pelas Leis n.ºs 47/2008, de 27 de agosto e, 47/2018, de 13 de agosto	Despesas com o Recenceamento	SECRETARIA GERAL DO MINISTÉRIO DA ADMINISTRAÇÃO IN	677,67	677,67	0,00	0,00	
RS	Lei n.º 13/99 de 22 de março, com as alterações introduzidas pela Lei n.º 3/2002, de 8 de janeiro, pelas Leis Orgânicas n.º s 4/2005 e 5/2005, de 8 de setembro, e pelas Leis n.ºs 47/2008, de 27 de agosto e, 47/2018, de 13 de agosto	Gastos eleitorais	SECRETARIA GERAL DO MINISTÉRIO DA ADMINISTRAÇÃO IN	673,54	673,54	0,00	0,00	
RS	Lei n.º 73/2013, art.º 25º, n.º1 al. a),b) e c) - e artº 35º , n.º 3	PARTICIPAÇÃO DOS MUNICÍPIOS NOS IMPOSTOS DO ESTADO	DIRECÇÃO GERAL AUTARQUIAS LOCAIS	9 818 081,85	9 818 081,85	0,00	0,00	
RS	N.º33 do Anexo II do D.L. n.º189/88, republicado pelo D.L. n.º225/2007 de 31 de Maio	Parques Eólicos - Rendas	ACCIONA EÓLICA PORTUGAL, S.A.	16 005,05	16 005,05	0,00	0,00	
RS	N.º33 do Anexo II do D.L. n.º189/88, republicado pelo D.L. n.º225/2007 de 31 de Maio	Parques Eólicos - Rendas	ENERFLORA-PRODUÇÃO DE ENERGIA ELÉCTRICA, LDA	83 952,50	83 952,50	0,00	0,00	

Transferências/Subsídios - Recebidos

Valores em EUR

Tipo de Receita	Disposições Legais	Finalidade	Entidade financiadora	Receita prevista	Receita recebida	Receita Prevista e não recebida	Devolução de transferências/ subsídios ocorrida no exercício	Observações
	[1]	[2]	[3]	[4]	[5]	[6] = [4] - [5]	[7]	[8]
R5	N.º33 do Anexo II do D.L. n.º189/88, republicado pelo D.L. n.º225/2007 de 31 de Maio	Parques Eólicos - Rendas	ÉOLICA DA TERRA DO MATO, SA	19 656,00	19 656,00	0,00	0,00	
R5	N.º33 do Anexo II do D.L. n.º189/88, republicado pelo D.L. n.º225/2007 de 31 de Maio	Parques Eólicos - Rendas	PARQUE EÓLICO DE MANIQUE, S.A.	12 085,85	12 085,85	0,00	0,00	
R5	N.º33 do Anexo II do D.L. n.º189/88, republicado pelo D.L. n.º225/2007 de 31 de Maio	Parques Eólicos - Rendas	PER-PARQUE EÓLICO DE RIBAMAR, LDA	28 957,77	28 957,77	0,00	0,00	
R5	POAPMC Programa Operacional de Apoio às Pessoas mais Carenciadas	Aquisição e Distribuição de Géneros Alimentares e/ou de Bens de Primeira Necessidade	INSTITUTO DA SEGURANÇA SOCIAL, I.P. - SERVIÇOS CEN	8 256,67	8 256,67	0,00	0,00	
R5	Portaria 140-2015, de 20 de Maio - contrato assinado em 30-5-2019	GIP Reembolso do contrato referente à candidatura 26-GIP-2018	INSTITUTO DE EMPREGO E FORMAÇÃO PROFISSIONAL,IP DE	12 470,64	12 470,64	0,00	0,00	
R5	Portaria 296/2013 de 2/10	Fundo Florestal Permanente - Apoio ao Funcionamento dos Gabinetes Técnico Florestais	INSTITUTO DA CONSERVAÇÃO DA NATUREZA E DAS FLOREST	27 841,51	27 841,51	0,00	0,00	
R5	Portaria n.º 113/2018, de 30 de abril, na sua atual redação	Regime Escolar: fruta/ hortícolas e leite	INSTITUTO DE FINANCIAMENTO DE AGRICULTURA E PESCAS	61 399,45	61 399,45	0,00	0,00	
R5	Protocolo de colaboração dos controlos oficiais assinado entre a DGAV e o Município em 02/05/2018	Colaboração dos controlos oficiais entre a DGAV e o Município	DGAV - DIRECÇÃO GERAL DE ALIMENTAÇÃO E VETERINÁRIA	30 523,25	23 385,75	7 137,50	-5 686,25	
R5	Termo de Aceitação assinado em 01/06/2021	Operação POSEUR-03-1911-FC-000337 "Recolha seletiva de biorresíduos no Município de Mafra"	AGÊNCIA PARA O DESENVOLVIMENTO E COESÃO, I.P	0,00	-3 030,05	3 030,05	-3 030,05	
R5	Termo de aceitação assinado em 02/07/2020	Candidatura Inclusão ativa de grupos vulneráveis - Cultura para todos	INSTITUTO DE GESTÃO FINANCEIRA DA SEGURANÇA SOCIAL	67 441,07	67 441,07	0,00	0,00	
R5	Termo de aceitação assinado em 02/07/2020	Candidatura PEPAL - LISBOA-05-3118-FSE-000007	INSTITUTO DE GESTÃO FINANCEIRA DA SEGURANÇA SOCIAL	-6 029,68	-6 029,68	0,00	-6 029,68	
R5	Termo de aceitação assinado em 03/08/2022	"Intervenções de Reabilitação e Estabilização das margens do Rio Lizandro"	AGÊNCIA PARA O DESENVOLVIMENTO E COESÃO, I.P	164 255,27	164 255,27	0,00	0,00	
R5	Termo de aceitação assinado em 03/08/2022	Candidatura "Intervenção no Património Arbóreo/Arbustivo do Município de Mafra"	AGÊNCIA PARA O DESENVOLVIMENTO E COESÃO, I.P	20 583,11	20 583,11	0,00	0,00	
R5	Termo de aceitação assinado em 04/11/2022	Operação OIL- Milharado	AREA METROPOLITANA DE LISBOA	379 660,28	379 660,28	0,00	0,00	
R5	Termo de aceitação assinado em 10/11/2021	Candidatura "Apoio aos custos públicos decorrentes do combate à pandemia da doença COVID-19 pelo Município Mafra" FSUE-02-9999-FSUE-000074	AGÊNCIA PARA O DESENVOLVIMENTO E COESÃO, I.P	66 810,49	66 810,49	0,00	0,00	
R5	TERMO DE ACEITAÇÃO ASSINADO EM 26/12/2018	CANDIDATURA IDADE+	INSTITUTO DE GESTÃO FINANCEIRA DA SEGURANÇA SOCIAL	119 968,12	119 968,12	0,00	0,00	
R5	Termo de aceitação assinado pelo Líder do Consórcio em 13/07/2023	Pagamento no âmbito do PRR - Agendas Mobilizadoras para a Inovação Empresarial - Operação "CIRCULARTECH"	IAPMEI-AGÊNCIA PARA COMPETITIVIDADE E INOVAÇÃO, IP	246 834,59	246 834,59	0,00	0,00	
Total				**23 324 211,09**	**23 314 043,54**	**10 167,55**	**-478 559,11**	

ÓRGÃO EXECUTIVO

Em 12 de Abril de 24

ÓRGÃO DELIBERATIVO

Em 29 de Abril de 2024

Transferências/Subsídios - Recebidos

Valores em EUR

Tipo de Receita	Disposições Legais	Finalidade	Entidade financiadora	Receita prevista	Receita recebida	Receita Prevista e não recebida	Devolução de transferências/ subsídios ocorrida no exercício	Observações
	[1]	[2]	[3]	[4]	[5]	[6] = [4] - [5]	[7]	[8]
R9	Aviso 1/2021 ICNF-DBEAC	Melhoramento do Centro de Recolha Oficial de Animais de Companhia	INSTITUTO DA CONSERVAÇÃO DA NATUREZA E DAS FLOREST	10 536,00	-10 536,00	21 072,00	-10 536,00	
R9	Contrato assinado em 16/01/2023	Construção de 17 fogos - Rua Júlio Conceição Ivo	INSTITUTO DA HABITAÇÃO E DA REABILITAÇÃO URBANA	593 649,34	593 649,34	0,00	0,00	
R9	Contrato de financiamento assinado em 06/03/2022	PRR-MUSEU NACIONAL DA MÚSICA	DIRECÇÃO GERAL DO PATRIMÓNIO CULTURAL	747 500,00	747 500,00	0,00	0,00	
R9	Contrato de financiamento assinado em 06/03/2022	PRR-PALÁCIO NACIONAL DE MAFRA	DIRECÇÃO GERAL DO PATRIMÓNIO CULTURAL	252 270,00	252 270,00	0,00	0,00	
R9	Contrato de financiamento assinado em 20/01/2023	PRR "Modernização da Infraestrutura Tecnológica da Rede de Equipamentos Culturais-Auditórios	GEPAC-Gab. Estratégia, Plan. e Avaliação Culturais	65 000,00	65 000,00	0,00	0,00	
R9	Contrato de financiamento assinado em 26/05/2023	PRR "Modernização da Infraestrutura Tecnológica da Rede de Equipamentos Culturais-WIFI Palácio Nacional de Mafra	GEPAC-Gab. Estratégia, Plan. e Avaliação Culturais	26 000,00	26 000,00	0,00	0,00	
R9	Contrato financiamento de 22/07/2020	Candidatura Mafra Reciclar a Valer+	Secretaria-Geral do Ambiente	61 260,05	61 260,05	0,00	0,00	
R9	D.L. 555/99 de 16/12 e artigo 29.º do RMEU e artigo 99.º do Reg.PDM	Compensação por impacte relevante (art. 14.º do Regulamento de Taxas do Município	ANTÓNIO FERREIRA RICARDO CONST., UN., LDA	9 711,60	9 711,60	0,00	0,00	
R9	D.L. 555/99 de 16/12 e artigo 29.º do RMEU e artigo 99.º do Reg.PDM	Compensação por impacte relevante (art. 14.º do Regulamento de Taxas do Município	DESVENDAR SUCESSOS UNIPESSOAL, LDA	187 444,55	187 444,55	0,00	0,00	
R9	D.L. 555/99 de 16/12 e artigo 29.º do RMEU e artigo 99.º do Reg.PDM	Compensação por impacte relevante (art. 14.º do Regulamento de Taxas do Município	INÊSMAR-CONSTRUÇÕES, LDA	236 126,07	236 126,07	0,00	0,00	
R9	D.L. 555/99 de 16/12 e artigo 29.º do RMEU e artigo 99.º do Reg.PDM	Compensação por impacte relevante (art. 14.º do Regulamento de Taxas do Município	JAMES GEORGE EVERETT GOODMAN	4 982,09	4 982,09	0,00	0,00	
R9	D.L. 555/99 de 16/12 e artigo 29.º do RMEU e artigo 99.º do Reg.PDM	Compensação por impacte relevante (art. 14.º do Regulamento de Taxas do Município	JOÃO DOS REIS MÁXIMO	11 222,88	11 222,88	0,00	0,00	
R9	D.L. 555/99 de 16/12 e artigo 29.º do RMEU e artigo 99.º do Reg.PDM	Compensação por impacte relevante (art. 14.º do Regulamento de Taxas do Município	JORGE B. DUARTE, LDA	165 890,36	165 890,36	0,00	0,00	
R9	D.L. 555/99 de 16/12 e artigo 29.º do RMEU e artigo 99.º do Reg.PDM	Compensação por impacte relevante (art. 14.º do Regulamento de Taxas do Município	JOSÉ RIBEIRO ALVES	1 621,56	1 621,56	0,00	0,00	
R9	D.L. 555/99 de 16/12 e artigo 29.º do RMEU e artigo 99.º do Reg.PDM	Compensação por impacte relevante (art. 14.º do Regulamento de Taxas do Município	LUSAMAR - CONSTRUÇÕES MECÂNICAS, LDA	17 236,69	17 236,69	0,00	0,00	
R9	D.L. 555/99 de 16/12 e artigo 29.º do RMEU e artigo 99.º do Reg.PDM	Compensação por impacte relevante (art. 14.º do Regulamento de Taxas do Município	PDFA - COMPRA E VENDA DE IMÓVEIS, LDA	38 057,60	38 057,60	0,00	0,00	
R9	D.L. 555/99 de 16/12 e artigo 29.º do RMEU e artigo 99.º do Reg.PDM	Compensação por impacte relevante (art. 14.º do Regulamento de Taxas do Município	PLASOESTE-SOCIEDADE TRANSFORMADORA DE PLASTICOS, L	69 996,84	69 996,84	0,00	0,00	
R9	D.L. 555/99 de 16/12 e artigo 29.º do RMEU e artigo 99.º do Reg.PDM	Compensação por impacte relevante (art. 14.º do Regulamento de Taxas do Município	RUTE ALEXANDRA DA SILVA CORREIA	2 718,40	2 718,40	0,00	0,00	
R9	D.L. 555/99 de 16/12 e artigo 29.º do RMEU e artigo 99.º do Reg.PDM	Compensação por impacte relevante (art. 14.º do Regulamento de Taxas do Município	SANCOVEDRAS SANCAS E ESTUQUES LDA	63 149,79	63 149,79	0,00	0,00	
R9	D.L. 555/99 de 16/12 e artigo 29.º do RMEU e artigo 99.º do Reg.PDM	Compensação por impacte relevante (art. 14.º do Regulamento de Taxas do Município	SODIMALVEIRA - SUPERMERCADOS,LDA	103 384,15	103 384,15	0,00	0,00	
R9	D.L. 555/99 de 16/12 e artigo 29.º do RMEU e artigo 99.º do Reg.PDM	Compensação por impacte relevante (art. 14.º do Regulamento de Taxas do Município	SURF LIVING, LDA	9 514,40	9 514,40	0,00	0,00	

Transferências/Subsídios - Recebidos

Valores em EUR

Tipo de Receita	Disposições Legais	Finalidade	Entidade financiadora	Receita prevista	Receita recebida	Receita Prevista e não recebida	Devolução de transferências/ subsídios ocorrida no exercício	Observações
	[1]	[2]	[3]	[4]	[5]	[6] = [4] - [5]	[7]	[8]
R9	Lei n.º 73/2013, art.º 25º, n.º1 al. a),b) e c) - e artº 35º , n.º 3	PARTICIPAÇÃO DOS MUNICÍPIOS NOS IMPOSTOS DO ESTADO	DIRECÇÃO GERAL AUTARQUIAS LOCAIS	75 033,00	75 033,00	0,00	0,00	
R9	Termo de aceitação assinado 28-09-2021	Operação: aquisição de dois tratores	INSTITUTO DE FINANCIAMENTO DE AGRICULTURA E PESCAS	127 500,00	127 500,00	0,00	0,00	
R9	Termo de aceitação assinado em 02/07/2020	Candidatura Inclusão ativa de grupos vulneráveis - Cultura para todos	INSTITUTO DE GESTÃO FINANCEIRA DA SEGURANÇA SOCIAL	1 107,00	1 107,00	0,00	0,00	
R9	Termo de aceitação assinado em 03/11/2023	Projeto PRR - Acessibilidades 360.º - Rua do Malvar	Instituto Nacional para a Reabilitação, I.P.	24 562,50	24 562,50	0,00	0,00	
R9	Termo de aceitação assinado em 03/11/2023	PRR - Promoção da Acessibilidade Urbana na Vila de Mafra (Projeto n.º 794)	Instituto Nacional para a Reabilitação, I.P.	14 754,71	14 754,71	0,00	0,00	
R9	Termo de aceitação assinado em 04/11/2022	Operação OIL- Milharado	AREA METROPOLITANA DE LISBOA	845 050,30	845 050,30	0,00	0,00	
R9	Termo de aceitação assinado em 10/11/2021	Candidatura "Apoio aos custos públicos decorrentes do combate à pandemia da doença COVID-19 pelo Município Mafra" FSUE-02-9999-FSUE-000074	AGÊNCIA PARA O DESENVOLVIMENTO E COESÃO, I.P	40 350,68	40 350,68	0,00	0,00	
R9	TERMO DE ACEITAÇÃO ASSINADO EM 26/12/2018	CANDIDATURA IDADE+	INSTITUTO DE GESTÃO FINANCEIRA DA SEGURANÇA SOCIAL	3 567,00	3 567,00	0,00	0,00	
R9	Termo de aceitação assinado em 28/12/2022	Operação financiada pelo PRR - Construção da Unidade de Saúde Mafra Oeste	ADMINISTRAÇÃO CENTRAL DO SISTEMA DE SAÚDE IP	532 946,75	532 946,75	0,00	0,00	
R9	Termo de aceitação assinado em 9/11/2017 no âmbito da candidtura ValorRio - Valorização e Proteção do Património Natural e Paisagístico de linhas de água (componente património) - Mafra (LISBOA-04-2114-FEDER-000041)	ValorRio - Valorização e Proteção do Património Natural e Paisagístico de linhas de água (componente património) (Mafra)	AGÊNCIA PARA O DESENVOLVIMENTO E COESÃO, I.P	143 797,44	143 797,44	0,00	0,00	
R9	Termo de aceitação assinado pelo Líder do Consórcio em 13/07/2023	Pagamento no âmbito do PRR - Agendas Mobilizadoras para a Inovação Empresarial - Operação "CIRCULARTECH"	IAPMEI-AGÊNCIA PARA COMPETITIVIDADE E INOVAÇÃO, IP	105 786,25	105 786,25	0,00	0,00	
Total				**4 591 728,00**	**4 570 656,00**	**21 072,00**	**-10 536,00**	

ÓRGÃO EXECUTIVO

Em 12 de Abril de 24

ÓRGÃO DELIBERATIVO

Em 23 de Abril de 2024



DÍVIDAS A TERCEIROS POR ANTIGUIDADE DOS SALDOS

3

Dívidas a Terceiros por Antiguidade dos Saldos

Período de Envio da Informação							
Ano:	2023	Período:	012	Data referência:	2023-12-31	Data:	2023-12-31
Dados Entidade							
Entidade:	502177080					Tipo Lançamento:	000
Plano Contas:	SNC-AP					Tipo Reporte:	SISAL

Descrição	Passivo	Dívida vincenda		Intervalos de Antiguidade da dívida vencida (em dias) [C]				Exceções	Pagamentos em atraso	Total dívida por natureza da despesa		
		Curto prazo	Médio/Longo prazo	< 90	[90 - 180[	[180 - 365[	> 365 dias			Curto prazo	Médio/longo prazo	Soma
		[A]	[B]	[1]	[2]	[3]	[4]	[D]	[E]=[2]+[3]+[4]-[D]	[F]=[A]+[C]	[G]=[B]	[H]=[F]+[G]
Despesas Correntes	574.094,56	541.144,18	0,00	32.950,38	0,00	0,00	0,00	0,00	0,00	574.094,56	0,00	574.094,56
Despesas com Pessoal	260.366,83	260.366,83	0,00	0,00	0,00	0,00	0,00	0,00	0,00	260.366,83	0,00	260.366,83
Remunerações Certas e Permanentes	251.648,06	251.648,06	0,00	0,00	0,00	0,00	0,00	0,00	0,00	251.648,06	0,00	251.648,06
Abonos Variáveis ou Eventuais	8.718,77	8.718,77	0,00	0,00	0,00	0,00	0,00	0,00	0,00	8.718,77	0,00	8.718,77
Segurança Social das quais:	765,00	765,00	0,00	0,00	0,00	0,00	0,00	0,00	0,00	765,00	0,00	765,00
Encargos com a Saúde	0,00	0,00	0,00	0,00	0,00	0,00	0,00	0,00	0,00	0,00	0,00	0,00
ADSE e outros da AP	0,00	0,00	0,00	0,00	0,00	0,00	0,00	0,00	0,00	0,00	0,00	0,00
Outros setores fora da AP	0,00	0,00	0,00	0,00	0,00	0,00	0,00	0,00	0,00	0,00	0,00	0,00
Contribuições de segurança social	765,00	765,00	0,00	0,00	0,00	0,00	0,00	0,00	0,00	765,00	0,00	765,00
CGA	0,00	0,00	0,00	0,00	0,00	0,00	0,00	0,00	0,00	0,00	0,00	0,00
Segurança Social: Regime Geral	0,00	0,00	0,00	0,00	0,00	0,00	0,00	0,00	0,00	0,00	0,00	0,00
Outras	765,00	765,00	0,00	0,00	0,00	0,00	0,00	0,00	0,00	765,00	0,00	765,00
Outras	0,00	0,00	0,00	0,00	0,00	0,00	0,00	0,00	0,00	0,00	0,00	0,00
Aquisição de Bens e Serviços	308.989,94	278.707,82	0,00	30.282,12	0,00	0,00	0,00	0,00	0,00	308.989,94	0,00	308.989,94
Juros e outros encargos	0,00	0,00	0,00	0,00	0,00	0,00	0,00	0,00	0,00	0,00	0,00	0,00
Transferências Correntes	2.984,15	553,39	0,00	2.430,76	0,00	0,00	0,00	0,00	0,00	2.984,15	0,00	2.984,15
Administrações Públicas	0,00	0,00	0,00	0,00	0,00	0,00	0,00	0,00	0,00	0,00	0,00	0,00
Outras Transferências correntes	2.984,15	553,39	0,00	2.430,76	0,00	0,00	0,00	0,00	0,00	2.984,15	0,00	2.984,15
Subsídios	0,00	0,00	0,00	0,00	0,00	0,00	0,00	0,00	0,00	0,00	0,00	0,00
Outras Despesas Correntes	988,64	751,14	0,00	237,50	0,00	0,00	0,00	0,00	0,00	988,64	0,00	988,64
Despesas de Capital	2.318.011,70	325.575,58	1.987.500,00	4.936,12	0,00	0,00	0,00	0,00	0,00	330.511,70	1.987.500,00	2.318.011,70
Aquisições de Bens de Capital	2.318.011,70	325.575,58	1.987.500,00	4.936,12	0,00	0,00	0,00	0,00	0,00	330.511,70	1.987.500,00	2.318.011,70
Transferências de Capital	0,00	0,00	0,00	0,00	0,00	0,00	0,00	0,00	0,00	0,00	0,00	0,00
Administrações Públicas	0,00	0,00	0,00	0,00	0,00	0,00	0,00	0,00	0,00	0,00	0,00	0,00
Outras Transferências de Capital	0,00	0,00	0,00	0,00	0,00	0,00	0,00	0,00	0,00	0,00	0,00	0,00
Aquisições de ativos financeiros	0,00	0,00	0,00	0,00	0,00	0,00	0,00	0,00	0,00	0,00	0,00	0,00
Reembolsos de passivos financeiros	0,00	0,00	0,00	0,00	0,00	0,00	0,00	0,00	0,00	0,00	0,00	0,00
Outras Despesas de Capital	0,00	0,00	0,00	0,00	0,00	0,00	0,00	0,00	0,00	0,00	0,00	0,00
Soma	2.892.106,26	866.719,76	1.987.500,00	37.886,50	0,00	0,00	0,00	0,00	0,00	904.606,26	1.987.500,00	2.892.106,26

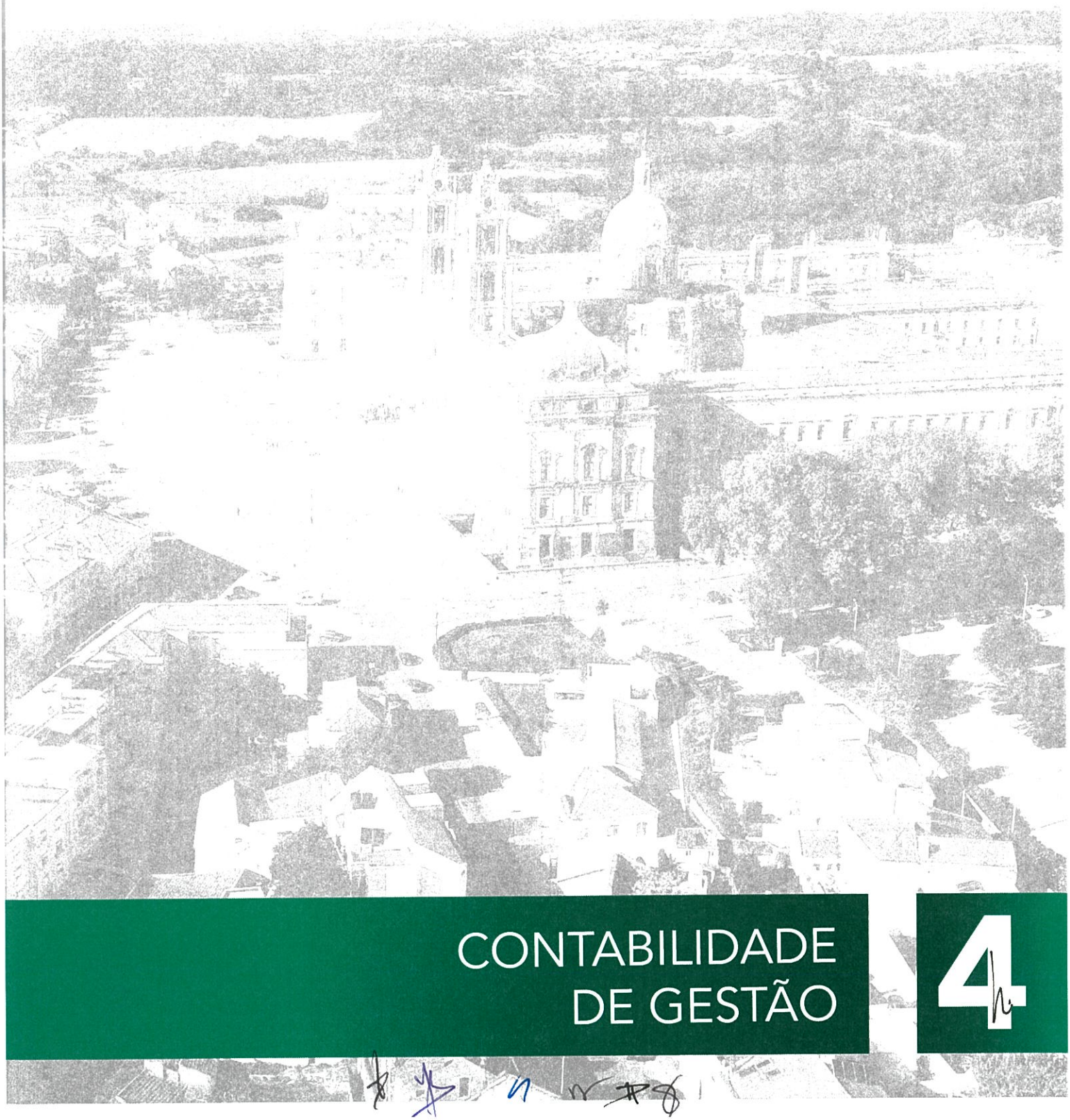

CONTABILIDADE DE GESTÃO

4

CONTABILIDADE DE GESTÃO

O sistema de contabilidade de Gestão, cuja implementação se iniciou em 2021, visa produzir informação relevante e analítica sobre os gastos, rendimentos e resultados do Município com o objetivo de suportar quer os processos internos de gestão pública quer a divulgação de informação no âmbito da prestação de contas.

A informação analítica já hoje produzida tem permitido apoiar alguns processos de tomada de decisão, de planeamento e controle das atividades.

No final deste terceiro exercício, os resultados obtidos parecem indiciar que a informação na analítica, apurado que tem sido o seu funcionamento, esteja apta a suportar os processos de definição de preços e taxas, bem como avaliar o desempenho das diversas atividades e determinar o impacto das decisões de gestão.

A estrutura orgânica e funcional, bem como a estrutura de atividades foram definidas com o objetivo de suportarem a imputação de gastos e rendimentos e, consequentemente, determinar o resultado das atividades.

No exercício de 2023, foi analisada, para além do resultado da imputação primária de gastos e rendimentos, a validade dos critérios de repartição e afetação de gastos indiretos das estruturas funcionais e orgânicas às diversas atividades, prevendo-se, para o exercício de 2024, alterações de detalhe neste processo.

Tal como no exercício de 2022, em 2023, para além da apresentação do resultado da imputação primária, apresenta-se novamente um quadro global de gastos totais por atividades, discriminando por grupos de atividades os seus gastos diretos e indiretos, sendo que estes estão detalhados por tipos de estruturas orgânicas e funcionais de origem.

Se, tal como verificado nos exercícios anteriores, e contrariamente aos gastos, um montante significativo dos rendimentos são indiretos, deve salientar-se que, face ao exercício de 2022, a diminuição dos rendimentos indiretos, face a um aumento global dos rendimentos, é demonstrativa do esforço de rigor na classificação dos rendimentos face às atividades que os geram no processo de imputação primária.

A elaboração em exercícios futuros de uma matriz de repartição de rendimentos pelas atividades, permitirá a evolução do quadro de gastos totais por atividades para a apresentação de um quadro de gastos, rendimentos e resultados das atividades.

	GASTOS TOTAIS POR NATUREZA	2022	2023
60	Transferências e subsídios concedidos	8 210 228	10 425 515
61	Custo das mercadorias vendidas e das matérias consumidas	0	0
62	Fornecimentos e serviços externos	27 498 353	28 656 891
63	Gastos com o pessoal	21 968 030	25 136 384
64	Gastos de depreciação e de amortização	15 545 979	17 049 651
65	Perdas por imparidade	155 270	158 365
66	Perdas por reduções de justo valor	0	0
67	Provisões do período	221 200	0
68	Outros gastos	1 202 198	2 613 039
69	Gastos por juros e outros encargos	294 256	2 132 509
	TOTAL	**75 095 514**	**86 172 353**

	GASTOS POR MACRO ESTRUTURA	2022	2023
	DIRETOS		
931	Orgãos	483 956	508 881
932	Gabinetes e Serviços	49 635 701	61 044 388
933	Edificios, Infraestruturas e equipamentos	20 179 105	18 007 089
	SUB-TOTAL	**70 298 762**	**79 560 358**
	INDIRETOS		
93911	Custos a afetar	0	0
93912	Custos a distribuir	3 787 685	4 718 890
93913	Custos a afetar (amortizações)	0	0
93914	Objetivos Desenvolvimento Sustentável (ODS)	123 181	89 581
93915	Gastos não imputados (especialização)	642 609	1 803 491
93916	Gastos não imputados	243 277	33
	Diferenças de imputação	0	0
	SUB-TOTAL	**4 796 753**	**6 611 995**
	TOTAL	**75 095 514**	**86 172 353**

	DISTRIBUIÇAO DOS GASTOS DE ESTRUTURA POR NATUREZA 2023						
	DIRETOS	**TRF**	**CMVMC**	**FST**	**PESSOAL**	**AMORT**	**OUT**
931	Orgãos	3 858	0	81 336	404 619	19 038	30
932	Gabinetes e Serviços	7 459 099	0	18 184 270	23 757 365	8 557 780	3 085 874
933	Edificios, Infraestruturas e equipamentos	150 000	0	8 237 685	0	8 472 832	1 146 572
	SUB-TOTAL	**7 612 957**	**0**	**26 503 291**	**24 161 984**	**17 049 651**	**4 232 476**
	INDIRETOS						
93911	Custos a afetar	0	0	0	0	0	0
93912	Custos a distribuir	2 782 984	0	1 340 673	593 301	0	1 932
93913	Custos a afetar (amortizações)	0	0	0	0	0	0
93914	Objetivos Desenvolvimento Sustentável (ODS)	0	0	89 581	0	0	0
93915	Gastos não imputados (especialização)	29 573	0	723 346	381 099	0	669 473
93916	Gastos não imputados	0	0	0	0	0	33
	Diferenças de imputação	0	0	0	0	0	0
	SUB-TOTAL	**2 812 557**	**0**	**2 153 600**	**974 400**	**0**	**671 437**
	TOTAL	**10 425 515**	**0**	**28 656 891**	**25 136 384**	**17 049 651**	**4 903 913**

MAPA DETALHADO DE GASTOS DE ESTRUTURA POR NATUREZA (excluindo diferenças de imputação) MDGE								2023
		TRF	CMVMC	FST	PESSOAL	AMORT	OUT	TOTAL
93	Estruturas Orgânicas / Contas auxiliares	7 612 957	0	26 503 291	24 161 984	17 049 651	4 232 476	79 560 358
931	Orgãos							
9311	Executivo	1 933	0	73 969	386 905	19 038	0	481 845
9312	Assembleia Municipal	1 925	0	7 367	17 714	0	30	27 036
932	Gabinetes e Serviços							
9321	Administração geral e finanças							
93211	Administração geral e Ass. Juridicos	2 857	0	316 515	5 815 323	39 940	5 397	6 180 033
93212	Gestão financeira	2 069 845	0	308 127	766 594	39 391	2 115 916	5 299 873
93213	Recursos Humanos	0	0	0	0	0	0	0
93219	Direção e serviços comuns (DRH)	0	0	0	0	0	0	0
9322	Urbanismo Obras Municipais e Ambiente							
93221	Obras e manutenção	789 844	0	7 566 033	2 681 132	5 925 924	948 351	17 911 284
93222	Planeamento Territorial e Gestão Urbanistica	0	0	58 677	1 107 424	1 651 968	12 605	2 830 675
93223	Ambiente, Espaços Urbanos e Rurais	0	0	0	0	0	0	0
93229	Direção e serviços comuns (DRH)	0	0	0	0	0	0	0
9323	Desenvolvimento Sócio Económico							
93231	Turismo	2 801 765	0	2 464 815	2 015 880	101 077	1 563	7 385 099
93232	Cultura	1 051 459	0	6 136 182	9 838 462	341 579	126	17 367 807
93233	Desporto	0	0	0	0	0	0	0
93234	Acção social e Apoio Institucional	0	0	0	0	0	0	0
93235	Educação e Juventude	0	0	0	0	0	0	0
93239	Direção e serviços comuns (DRH)	0	0	0	0	0	0	0
9324	Segurança e proteção Civil							
93241	Policia Municipal	0	0	175 919	395 444	1 501	336	573 199
93242	Serv. Mun. Proteção Civil	720 764	0	183 753	334 643	59 055	337	1 298 552
9325	Unidade de Planeamento estratégico e Desenvolvimento	22 566	0	186 044	132 670	89	422	341 790
9326	Gabinete de auditoria interna	0	0	11 095	26 296	276	0	37 667
9327	Unidade de Sistemas de Informação	0	0	602 969	286 506	336 780	819	1 227 074
9328	Gab. Apoio à presidencia e Comunicação	0	0	174 141	356 992	60 202	0	591 335
9329	Serviços técnicos e auxiliares							
93291	Atendimento geral	0	0	0	0	0	0	0
93292	Serviço de Limpeza	0	0	0	0	0	0	0
933	Edificios, Infraestruturas e equipamentos							
9331	Edificios e outras construções							
93311	Escolares	0	0	2 484 701	0	1 412 844	1 105 987	5 003 532
93312	Desportivos	0	0	1 576 745	0	759 004	14 357	2 350 106
93313	Culturais	0	0	194 978	0	225 620	8 643	429 241
93314	Administrativos e de serviços	0	0	488 974	0	248 915	2 584	740 472
93315	Centros de saude	0	0	75 816	0	8 959	224	85 000
93316	Habitação Social	0	0	30 322	0	67 840	74	98 236
93317	Comerciais e industriais	150 000	0	393 408	0	426 934	4 392	974 733
93318	Parques de estacionamento	0	0	9 153	0	139 056	218	148 427
93319	Cemitérios e casas mortuárias	0	0	14 838	0	14 830	311	29 979
9332	Infraestruturas							
93321	Rodoviárias	0	0	568 754	0	4 804 572	2	5 373 328
93322	Sistemas de esgotos	0	0	1 283	0	104 172	0	105 455
93323	Sistemas de abastecimento de água	0	0	218	0	385	0	603
93324	Redes de comunicações	0	0	0	0	-2 970	0	-2 970
93325	Terrenos Diversos	0	0	0	0	0	0	0
93326	Iluminação Pública	0	0	1 245 850	0	36 752	0	1 282 602
93327	Jardins	0	0	682 130	0	3 415	1 665	687 210
93328	Ecocentro do Gradil	0	0	1 390	0	0	0	1 390
9333	Equipamentos							
93331	Viaturas	0	0	249 895	0	165 659	9 948	425 502
93332	Maquinas	0	0	21 746	0	72 296	167	94 209
93333	Equipamentos	0	0	350	0	10 630	0	10 981
93339	Gastos comuns das viaturas e equipamentos	0	0	197 133	0	-26 080	-2 000	169 053

DETALHE DAS CONTAS AUXILIARES 2023							
		TRF	CMVMC	FST	PESSOAL	AMORT	OUT	TOTAL
939	Contas auxiliares							
93 911	custos a afetar	0	0	0	0	0	0	0
93 912	custos a distribuir	2 782 984	0	1 340 673	593 301	0	1 932	4 718 890
93 913	Custos a afetar (amortizações)	0	0	0	0	0	0	0
93 914	proveitos a distribuir	0	0	89 581	0	0	0	89 581
93 915	Gastos não imputados (especialização)	29 573	0	723 346	381 099	0	669 473	1 803 491
93 916	Gastos não imputados		0	0	0	0	33	33
							TOTAL	**6 611 995**

MAPA DETALHADO DE GASTOS POR ATIVIDADE							2023
		GASTOS TOTAIS	GASTOS DIRETOS	GASTOS IMPUTADOS			GASTOS INDIRETOS
				Orgãos	Gabinetes e serviços	Edif. Infraest. e Equip.	
941	Administração geral						
9411	Equipamento rural e urbano	1 964 913	0	16 303	1 510 338	231 375	206 897
9412	Segurança e Ordem Pública	3 994 816	9 459	32 606	3 020 676	518 281	413 795
9413	Ambiente e Saneamento Básico	9 934 220	2 206	81 514	7 551 690	1 264 323	1 034 487
9414	Industria e energia	3 247 515	0	16 303	1 510 338	1 513 977	206 897
9419	Outras Funções da Administração Geral	1 964 913	0	16 303	1 510 338	231 375	206 897
942	Actividades sociais						
9421	Educação	28 341 777	11 950 349	97 817	9 062 028	5 990 199	1 241 385
9422	outras	1 969 524	0	16 303	1 510 338	235 986	206 897
9423	Saúde	4 267 565	227 861	32 606	3 020 676	572 628	413 795
9424	Acção Social	6 469 589	402 327	48 908	4 531 014	866 647	620 692
9425	Culturais Recreativas e Religiosas	7 566 829	870 978	32 606	3 020 676	3 228 775	413 795
943	Actividades economicas						
9431	Comercio e Turismo	6 581 068	35	48 908	4 531 014	1 380 419	620 692
9432	Industria e energia	3 929 826	0	32 606	3 020 676	462 750	413 795
9433	Transportes e comunicações	2 308 283	0	16 303	1 510 338	574 745	206 897
9439	Outras funções económicas	2 466 686	173 560	16 303	1 510 338	559 588	206 897
944	Outras						
9441	Candidaturas	1 164 828	1 164 828				
		86 172 353	**14 801 604**	**505 385**	**46 820 476**	**17 631 065**	**6 413 822**

RENDIMENTOS TOTAIS POR NATUREZA		2022	2023
70	Impostos, contribuições e taxas	54 930 665	54 965 618
71	Vendas	11 668	16 644
72	Prestações de serviços e concessões	6 475 917	7 264 795
73	Variações nos inventários da produção	0	0
74	Trabalhos para a própria entidade	0	0
75	Transferências e subsídios correntes obtidos	20 146 778	24 266 179
76	Reversões	828 735	640 583
77	Ganhos por aumentos de justo valor	0	0
78	Outros rendimentos	8 443 093	5 887 775
79	Juros, dividendos e outros rendimentos similares	144 578	970 887
	TOTAL	**90 981 433**	**94 012 481**

RENDIMENTOS POR MACRO ATIVIDADES		2022	2023
	DIRETOS		
941	Administração geral	10 497 901	10 866 454
942	Atividades sociais	11 638 929	16 329 999
943	Atividades econónimas	1 797 741	1 887 908
944	Outras	1 597 167	1 833 801
	SUB-TOTAL	**25 531 739**	**30 918 163**
	INDIRETOS		
9493	Proveitos Indiretos	61 716 189	57 204 133
9495	Proveitos não imputados (especialização)	917 405	1 825 387
9496	Proveitos / Compensação de gastos	1 481 078	1 602 748
9497	Proveitos não imputados	1 335 023	2 462 050
	Diferenças de imputação	**0**	**0**
	SUB-TOTAL	**65 449 695**	**63 094 318**
	TOTAL	**90 981 433**	**94 012 481**

	DISTRIBUIÇAO DOS RENDIMENTOS DAS ATIVIDADES POR NATUREZA 2023						
	DIRETOS	**IMP & TAXAS**	**VENDAS**	**PREST. SERV.**	**TRF. E SUBSID.**	**JUROS**	**OUT**
941	Administração geral	8 350 752	0	2 086 824	208 000	0	220 878
942	Atividades sociais	38 734	9 844	4 635 540	11 441 502	0	204 380
943	Atividades econónimas	1 145 361	6 800	523 883	160 657	0	51 208
944	Outras	0	0	12 125	1 821 677	0	0
	SUB-TOTAL	**9 534 846**	**16 644**	**7 258 371**	**13 631 836**	**0**	**476 466**
	INDIRETOS						
9493	Proveitos Indiretos	44 725 112	0	2 536	9 845 137	949 073	1 682 276
9495	Proveitos não imputados (especialização)	705 660	0	-39	789 206	21 814	308 746
9496	Proveitos / Compensação de gastos	0	0	0	0	0	1 602 748
9497	Proveitos não imputados	0	0	3 928	0	0	2 458 123
	Diferenças de imputação	**0**	**0**	**0**	**0**	**0**	**0**
	SUB-TOTAL	**45 430 771**	**0**	**6 424**	**10 634 343**	**970 887**	**6 051 893**
	TOTAL	**54 965 618**	**16 644**	**7 264 795**	**24 266 179**	**970 887**	**6 528 358**

MAPA DETALHADO DE RENDIMENTOS DAS ATIVIDADES POR NATUREZA (excluindo diferenças de imputação) MDRA								2023
		IMP & TAXAS	VENDAS	PREST. SERV.	TRF. E SUBSID.	JUROS	OUT	TOTAL
94	**Actividades e funções**	**9 534 846**	**16 644**	**7 258 371**	**13 631 836**	**0**	**476 466**	**30 918 163**
941	Administração geral							
9411	Equipamento rural e urbano							
94111	Ordenamento do território	2 044 399	0	183 780	200 000	0	0	2 428 178
9412	Segurança e Ordem Pública							
94121	Policia Municipal	95 691	0	8 230	0	0	0	103 921
94122	Proteção civil	0	0	0	8 000	0	0	8 000
9413	Ambiente e Saneamento Básico							
94131	Expl/Manut/Repar Redes Púb Drenagem Águas Pluviais	0	0	0	0	0	0	0
94132	Abastecimento Agua	0	0	0	0	0	0	0
94133	RSU	5 403 442	0	0	0	0	0	5 403 442
94134	Saneamento Básico	334	0	0	0	0	0	334
94135	Ambiente	159	0	0	0	0	0	159
9414	Industria e energia							
94141	Iluminação Publica	0	0	1 768 978	0	0	0	1 768 978
9419	Outras Funções da Administração Geral	806 728	0	125 836	0	0	220 878	1 153 442
942	Actividades sociais							
9421	Educação							
94211	Creche	0	0	260 934	0	0	0	260 934
94212	Ensino Pré-escolar	0	0	1 097 557	1 958 380	0	0	3 055 937
94213	Ensino 1º Ciclo	2 656	0	1 120 464	3 583 346	0	-11 240	4 695 226
94214	Ensino 2º Ciclo	0	0	0	1 323 876	0	0	1 323 876
94215	Ensino 3º Ciclo	0	0	0	2 092 664	0	0	2 092 664
94216	Ensino Secundário	0	0	0	1 706 000	0	0	1 706 000
9422	outras	0	0	0	0	0	0	0
9423	Saúde							
94231	Higiene Pùblica e sanidade Veterinária	8 516	0	0	0	0	0	8 516
94232	Serviços de Saude	0	0	0	0	0	0	0
94238	Tansferência de competências	0	0	0	347 654	0	0	347 654
9424	Acção Social							
94241	Apoio Social	0	0	0	30 923	0	0	30 923
94242	Apoio Institucional	0	0	0	0	0	0	0
94243	Habitação	1 360	0	181 210	0	0	0	182 570
94248	Transferência de competências	0	0	0	398 658	0	0	398 658
9425	Culturais Recreativas e Religiosas							
94251	Diretas	26 202	9 844	1 975 375	0	0	215 620	2 227 041
94252	Indiretas	0	0	0	0	0	0	0
943	Actividades economicas							
9431	Comercio e Turismo							
94311	Mercados e Feiras	103 902	0	0	0	0	0	103 902
94312	Promoção Turistica	1 034 157	6 800	0	0	0	0	1 040 957
94313	Rendas e Concessões de Infraestruturas	3 886	0	449 150	0	0	51 208	504 244
9432	Industria e energia							
94321	Energia	0	0	0	160 657	0	0	160 657
94322	Industria	0	0	0	0	0	0	0
9433	Transportes e comunicações	0	0	30 812	0	0	0	30 812
9439	Outras funções económicas							
94391	Atividades Edificio Municipal de Serviços-Assemb.Munic.Loj	0	0	0	0	0	0	0
94392	Atividades Mafra Business Factory	338	0	9 911	0	0	0	10 249
94393	Atividades Ericeira Business Factory	3 078	0	34 009	0	0	0	37 087
944	Outras							
9441	Candidaturas							
94411	Serviços Gerais de Administração Pública	0	0	0	-6 030	0	0	-6 030
94412	Segurança e ordem públicas	0	0	0	67 675	0	0	67 675
94413	Educação	0	0	0	0	0	0	0
94414	Saúde	0	0	0	0	0	0	0
94415	Segurança e acção sociais	0	0	0	587 797	0	0	587 797
94416	Habitação e serviços colectivos	0	0	0	982 039	0	0	982 039
94417	Serviços Culturais, Recreativos e Religiosos	0	0	12 125	100 000	0	0	112 125

DETALHE DAS CONTAS AUXILIARES 2023								
		IMP & TAXAS	VENDAS	PREST. SERV.	TRF. E SUBSID	JUROS	OUT	TOTAL
949	Outros							
9493	Proveitos indiretos	44 725 112	0	2 536	9 845 137	949 073	1 682 276	57 204 133
9495	Proveitos não imputados (especialização)	705 660	0	-39	789 206	21 814	308 746	1 825 387
9496	Proveitos / Compensação de gastos	0	0	0	0	0	1 602 748	1 602 748
9497	Proveitos não imputados	0	0	3 928	0	0	2 458 123	2 462 050
							TOTAL	63 094 318

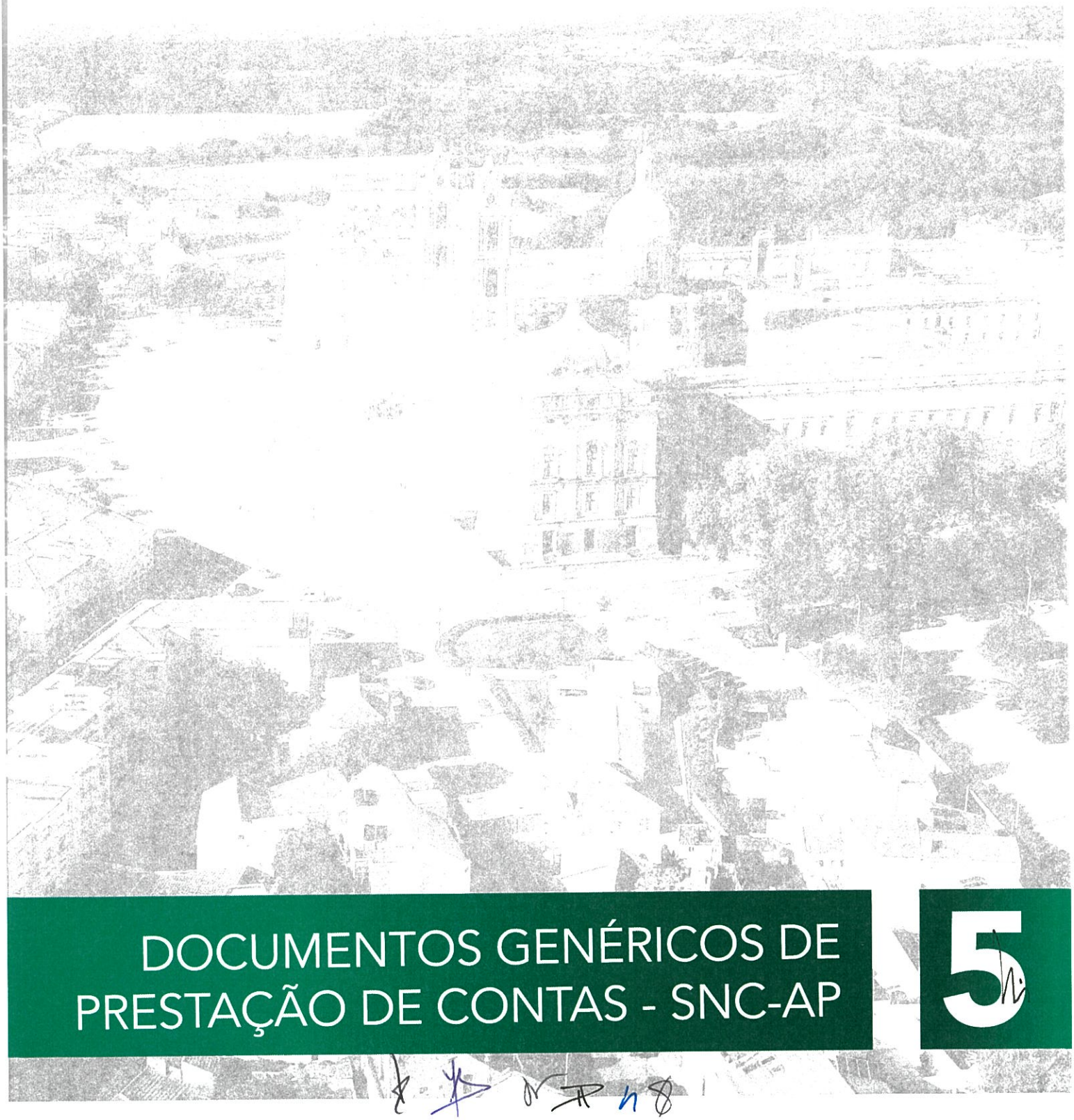

DOCUMENTOS GENÉRICOS DE PRESTAÇÃO DE CONTAS - SNC-AP

5

Modelo 2: **Relação Nominal de Responsáveis pela Execução Financeira e/ou Orçamental no Período de Relato**

Período de relato: 01-01-2023 a 31-12-2023

Nome	Órgão / Cargo	Período de responsabilidade a)
Hélder António Guerra de Sousa Silva	Presidente da Câmara	01/01/2023 a 31/12/2023
Aldevina Maria Machado Rodrigues	Vice Presidente da Câmara	01/01/2023 a 31/12/2023
Hugo Manuel Moreira Luís	Vereador Tempo Inteiro	01/01/2023 a 31/12/2023
José António Paulo Felgueiras	Vereador Tempo Inteiro	01/01/2023 a 31/12/2023
Lúcia Maria Quitério da Silva Bonifácio de Carvalho	Vereadora Tempo Inteiro	01/01/2023 a 31/12/2023
Pedro António do Carmo Silva	Vereador Tempo Inteiro	01/01/2023 a 31/12/2023
Marta Dutschmann de Jesus da Silva Gomes	Vereadora Tempo Inteiro	01/01/2023 a 31/12/2023
Renato Alves dos Santos	Vereador	01/01/2023 a 31/12/2023
José Manuel Antunes da Graça	Vereador	01/01/2023 a 31/12/2023

a) No caso de se verificarem alterações de responsáveis durante o período de relato, deverá indicar-se o período em que exerceram funções

Modelo 3.1: **Responsáveis pelas Demonstrações Financeiras - SNC-AP**

Período de relato: 01-01-2023 a 31-12-2023

Responsabilidade pelas demonstrações financeiras (cfr. parágrafo 12 NCP 1)	Nome	Cargo / Órgão
Elaboração	Hélder António Guerra de Sousa Silva	Presidente da Câmara
Apresentação e divulgação	Hélder António Guerra de Sousa Silva	Presidente da Câmara
Aprovação	José Alves Bizarro Duarte	Presidente da Assembleia Municipal

Modelo 4: **Responsáveis pelas demonstrações orçamentais - SNC-AP**

Período de relato: 01-01-2023 a 31-12-2023

Responsabilidade pelas demonstrações orçamentais (cfr. parágrafo 44 da NCP 26)	Nome	Cargo / Órgão
Elaboração	Hélder António Guerra de Sousa Silva	Presidente da Câmara
Apresentação	Hélder António Guerra de Sousa Silva	Presidente da Câmara
Aprovação	José Alves Bizarro Duarte	Presidente da Assembleia Municipal

Modelo 8.2: **Caraterização da entidade (AL)**

CARATERIZAÇÃO DA ENTIDADE

1.	**IDENTIFICAÇÃO**				
	Designação		Município de Mafra		
	NIPC		502177080		
	Natureza		Autarquia Local		
	Endereço postal		Praça do Município 2644-001 Mafra		
	Telefone / Fax		261 810 100 / 261 810 130		
	Endereço de correio eletrónico		geral@cm-mafra.pt		
	Sítio na internet		https://www.cm-mafra.pt		
	Tem serviços de natureza consultiva e/ou serviços de fiscalização?		**Sim**	**Não**	X
	Organograma em anexo				
2.	**LEGISLAÇÃO**				
	Regime Financeiro	Lei 73/2013 de 3 de setembro			
	Regime Jurídico	Lei 75/2013 de 12 de setembro			

3.	**PARTICIPAÇÕES DA ENTIDADE** (a especificar – opcional)	**Sim**	**Não**
	Serviços Municipalizados		
	(Se a entidade assinalar que detém participações, deverá abrir uma linha para indicar qual a entidade e, dentro dessa linha, deverá ter a opção SIM/NÃO para responder se detém influência dominante sobre aquela entidade)	Influência dominante	
	SMAS Mafra	X	
	Serviços Intermunicipalizados	-	
	Entidades Intermunicipais		
	AML – Área Metropolitana de Lisboa		X
	Entidades Associativas Municipais		
	AMTRES - Associação de Municípios de Cascais, Mafra, Oeiras e Sintra para o Tratamento de Resíduos Sólidos		X
	AMIUC - Associação de Municípios com Infraestruturas Urbanas Concessionadas		X
	ANMP – Associação Nacional de Municípios Portugueses		X
	AMEGA – Associação de Municípios p/ Estudos e Gestão de Água		X
	Associação de Turismo de Lisboa		X
	A2S – Associação para o Desenvolvimento Sustentável da Região Saloia		X
	Rota Histórica das Linhas de Torres - Associação Para o Desenvolvimento Turística e Patrimonial das Linhas de Torres Vedras		X
	APTCVC - Associação Portuguesa de Cidades e Vilas de Cerâmica		X
	AMPV – Associação de Municípios Portugueses do Vinho		X
	Empresas Locais		
	GIATUL - Actividades Lúdicas, Infra estruturas e Rodovias, E.M., S.A	X	
	Empresas Participadas		
	MUNICÍPIA – Empresa da Cartografia e Sistemas de Informação, S.A.		X
	Cooperativas		
	Cooperativa Tapada Nacional de Mafra		X
	Caixa de Crédito Agrícola Mutuo de Mafra, CRL		X
	Fundações	-	
	Entidades de outra natureza	-	

4.	**DESCRIÇÃO SUMÁRIA DAS ATIVIDADES**
	O Município de Mafra planeia, organiza e executa políticas municipais, designadamente nas áreas de Proteção Civil e luta contra incêndios, Polícia municipal, Educação, Ação social, Habitação, Ordenamento do território, Saneamento, Abastecimento de Água, Resíduos sólidos, Proteção do meio ambiente e conservação da Natureza, Cultura, Desporto, recreio e lazer, Atividades cívicas e religiosas, Agricultura, pecuária, silvicultura, caça e pesca, Energia, Transportes rodoviários, Comunicações, Mercados e feiras, Turismo, Infraestruturas diversas, Desenvolvimento económico, Equipamento rural e urbano, Cooperação externa.
5.	**COMPOSIÇÃO DO ÓRGÃO EXECUTIVO**
5.1	**IDENTIFICAÇÃO DOS MEMBROS DO ÓRGÃO EXECUTIVO / CONSELHO DE ADMINISTRAÇÃO**
	Hélder António Guerra de Sousa Silva
	Aldevina Maria Machado Rodrigues
	Hugo Manuel Moreira Luís
	José António Paulo Felgueiras
	Lúcia Maria Quitério da Silva Bonifácio de Carvalho
	Pedro António do Carmo Silva
	Marta Dutschmann de Jesus da Silva Gomes
	Renato Alves dos Santos
	José Manuel Antunes da Graça
5.2	**NÚMERO DE VEREADORES**
	Em regime de permanência..... 5
	A meio tempo..... 0
	Restantes vereadores..... 2
5.3	**NÚMERO DE ELEITORES**
	Até 10.000.....
	Mais de 10.000 e menos de 40.000.....
	Igual ou superior a 40.000.....X
6.	**ORGANIZAÇÃO CONTABILÍSTICA**
	Referencial Contabilístico: A informação financeira e orçamental foi preparada com base nos registos contabilísticos mantidos em conformidade com o Sistema de Normalização Contabilística para as Administrações Públicas (SNC-AP), aprovado pelo Decreto-Lei n.º 192/2015 de 11 de setembro, e foram aplicados os requisitos das Normas de Contabilidade Pública (NCP) relevantes para o Município, tanto na ótica financeira como na orçamental. Sistema Informático: ERP Primavera Public Sector
7.	**OUTRA INFORMAÇÃO**
7.1	**AÇÕES DE FISCALIZAÇÃO (últimos 5 anos)**

Entidade fiscalizadora	NA	
Data da ação	NA	
Período abrangido	NA	
Identificação da ação	NA	

7.2	**APROVAÇÃO DOS DOCUMENTOS**	**Data de Aprovação**	
		Órgão Executivo	**Órgão Deliberativo**
	Norma de Controlo Interno	17/12/21	-
	Regulamentos		
	Código de Ética e Conduta do Município de Mafra	20/05/22	-
	Regulamento de Organização dos Serviços Municipais Estrutura e Competências (ROSMEC)	03/12/21	14/12/21
	Regulamento de Funcionamento da Loja do Cidadão de Mafra	09/03/18	12/04/18
	Regulamento de Toponímia e Numeração de Polícia do Município de Mafra	-	28/09/16
	Regulamento Municipal de Edificação e Urbanização (RMEU)	03/12/21	29/12/21
	Regulamento de Obras e Trabalhos na Via Pública relativo à Construção, Instalação, Uso e Conservação de Infra-estruturas no Município de Mafra	11/06/07	27/06/07
	Regulamento de Trânsito do Município de Mafra	03/05/19	28/06/19
	Regulamento de Trânsito do Município de Mafra - Alteração	20/05/22	21/06/22
	Regulamento de Taxas do Município de Mafra	-	22/12/20

Modelo 8.2: **Caraterização da entidade (AL)**

CARATERIZAÇÃO DA ENTIDADE

7.3	INSCRIÇÃO DO SALDO DA GERÊNCIA DO ANO ANTERIOR	Data de Aprovação		
		Órgão Executivo	Órgão Deliberativo	
	Revisão Orçamental	20/01/23	01/02/23	
	Alteração Orçamental (n.º 6, do art.º 40º RFALEI)	NA	NA	
7.4	INFORMAÇÃO RELATIVA À CONSOLIDAÇÃO DE CONTAS			
	Identificação das entidades que compõem o Grupo Público			
	Giatul E.M. S.A			
	SMAS - Serviços Municipalizados de Água e Saneamento do Município de Mafra			
7.5	DESCENTRALIZAÇÃO ADMINISTRATIVA		Sim	Não
	(Art.º 111.º da Lei n.º 75/2013, de 12 de setembro)			
	- Transferência de competências de órgãos do Estado para órgãos das autarquias locais		X	
	- Transferência de competências de órgãos do Estado para órgãos das entidades intermunicipais		X	
7.6	DELEGAÇÃO DE COMPETÊNCIAS		Sim	Não
	(Art.º 116.º da Lei n.º 75/2013, de 12 de setembro)			
	- Dos órgãos do município nos órgãos das freguesias		X	
	- Dos órgãos do município nos órgãos das entidades intermunicipais			X
7.7	INFORMAÇÃO RELATIVA A PESSOAL		Sim	Não
	- Na eventualidade da existência de limites legais, em matéria de pessoal, indicar se os mesmos foram observados, com a remessa de documentação comprovativa		NA	
	- N.º de trabalhadores a 31 de dezembro		1242	
7.8	PRAZO MÉDIO DE PAGAMENTO	Início do exercício	Fim do exercício	
		17	5	
7.9	A PREENCHER, NO CASO DE SE TRATAR DE UMA ENTIDADE DE NATUREZA ASSOCIATIVA			
	- Data da constituição: NA			
	- Entidades associadas existentes no fim do exercício: NA			
	- Informação sobre a existência de atividade/movimentos financeiros na gerência: NA			
7.10	CONCESSÕES DE SERVIÇOS PÚBLICOS/OBRAS PÚBLICAS		Sim	Não
	(a especificar)		X	
	- Concessionário: EDP DISTRIBUICAO - ENERGIA, S.A.- Designação atual: E-REDES - Distribuição de Eletricidade, S.A.		Nota: No caso da Autarquia ser concedente no âmbito de vários contratos, deverá apresentar uma quadro com a informação prevista, por cada contrato	
	- Objeto da concessão: Contrato de Concessão de Distribuição de Energia Elétrica em Baixa Tensão no Concelho de Mafra			
	- Natureza da concessão: ao abrigo do Decreto-Lei 15/2022, de 14 de Janeiro, na sua redação atual			
7.11	MECANISMOS DE RECUPERAÇÃO FINANCEIRA E OUTROS PROGRAMAS DE REGULARIZAÇÃO DE DÍVIDAS A FORNECEDORES		Sim	Não
				X
	(a especificar)			

Modelo 8.2: **Caraterização da entidade (AL)**

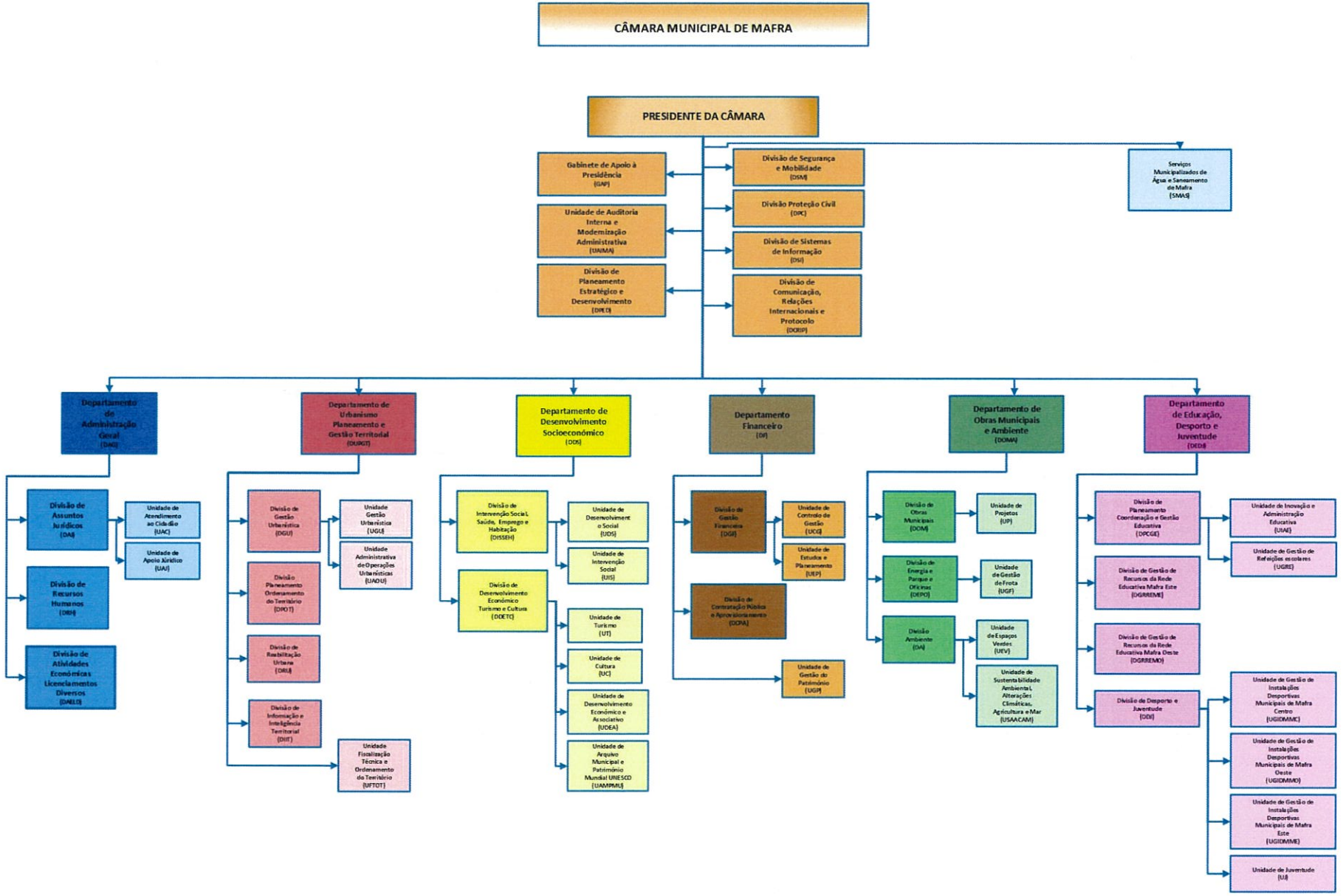

Modelo 9: **Mapa dos investimentos financeiros (em entidades societárias, não societárias e em fundos)**

Período de relato: 01-01-2023 a 31-12-2023

Entidades / Fundos			Participação no final do exercício				Observações
Denominação	Natureza da entidade	NIPC	Valor subscrito	Data subscrição	%	Valor contabilizado a 31/12/2023	
SMAS Mafra	Serviços Municipalizados	600087247	46 040 354,29 €	01/09/19	100,00%	50 835 357,73 €	
GIATUL - Atividades Lúdicas, Infra estruturas e Rodovias, E.M., S.A	Empresas Locais	506874915	900 000,00 €	10/04/12	100,00%	6 220 985,00 €	
Fundo de Apoio Municipal	Outras Entidades Coletivas de Direito Público	513319182	1 322 469,00 €	15/06/15	0,32%	1 322 469,00 €	
Cooperativa Tapada Nacional de Mafra	Cooperativas	504295071	17 600,00 €	01/10/98	22,00%	497 940,74 €	
MUNICÍPIA – Empresa da Cartografia e Sistemas de Informação, S.A.	Empresas Participadas	504475606	74 850,00 €	29/12/17	2,31%	74 850,00 €	
A2S – Associação para o Desenvolvimento Sustentável da Região Saloia	Entidades Associativas Municipais	513351353	3 115,84 €	23/01/15	5,26%	3 115,84 €	
Rota Histórica das Linhas de Torres - Associação Para o Desenvolvimento Turística e Patrimonial das Linhas de Torres Vedras	Entidades Associativas Municipais	514247304	2 809,46 €	27/01/17	16,67%	2 809,46 €	
APTCVC - Associação Portuguesa de Cidades e Vilas de Cerâmica	Entidades Associativas Municipais	514874201	1 206,51 €	17/04/18	5,56%	1 206,51 €	
Caixa de Crédito Agrícola Mutuo de Mafra, CRL	Cooperativas	500903000	498,80 €	05/09/89	0,00348%	498,80 €	
AMTRES - Associação de Municípios de Cascais, Mafra, Oeiras e Sintra para o Tratamento de Resíduos Sólidos	Entidades Associativas Municipais	502026391	-	19/05/88	25,00%	- €	
AMIUC - Associação de Municipios com Infraestruturas Urbanas Concessionadas	Entidades Associativas Municipais	503322148	-	22/01/16	9,00%	- €	
ANMP – Associação Nacional de Municípios Portugueses	Entidades Associativas Municipais	501627413	-	22/02/85	0,39%	- €	
AMEGA – Associação de Municípios p/ Estudos e Gestão de Água	Entidades Associativas Municipais	503875970	-	27/01/16	5,00%	- €	
AML – Área Metropolitana de Lisboa	Entidades Intermunicipais	502826126	-	02/03/93	3,50%	- €	
Associação de Turismo de Lisboa	Entidades Associativas Municipais	501880160	-	15/11/02	0,00136%	- €	
AMPV – Associação de Municípios Portugueses do Vinho	Entidades Associativas Municipais	508038430	-	12/11/19	1,09%	- €	

Modelo 10: **Mapa de Acumulação de Funções** *Período de relato: 01-01-2023 a 31-12-2023*

1. Trabalhadores da entidade autorizados a exercer funções noutros serviços

Cargo ou função	Data de provimento	Forma de provimento	Vencimento ilíquido anual	CARGOS ACUMULADOS FUNÇÕES PÚBLICAS E/OU PRIVADAS					
				Entidade	Cargo ou Função	Data despacho de autorização	Regime de acumulação	Remuneração (a)	
								Valor ilíquido	Período a que reporta
Assistente Operacional	01.09.1999	contrato por tempo indeterminado	8 357,10 €	Servilimpa	Limpezas	14.02.2022	Privado	350,00€/mês	2022/2023
Assistente Operacional	01.10.2018	contrato por tempo indeterminado	6 123,12 €	Não definida	Silvicultura	14.02.2022	Privado	- €	2022/2023
Assistente Operacional	01.10.2018	contrato por tempo indeterminado	4 636,00 €	Não definida	Silvicultura	14.02.2022	Privado	- €	2022/2023
Assistente Operacional	04.11.2019	contrato por tempo indeterminado	2 284,74 €	Mercado de Cascais	Venda de fruta	14.02.2022	Privado	- €	2022/2023
Assistente Operacional	15.04.2019	contrato por tempo indeterminado	9 174,53 €	Não definida	Segurança privada	14.02.2022	Privado	- €	2022/2023
Assistente Operacional	01.07.2021	contrato por tempo indeterminado	2 614,76 €	Area Metropolitana de Lisboa	Segurança privada	14.02.2023	Privado	150,00€/mês	2023
Técnico Superior	05.12.2011	contrato por tempo indeterminado	18 465,40 €	Não definida	Elaboração de projetos, direção, fiscalização e assistência técnica a obras	12.04.2023	Privado	Variável	2023
Assistente Técnico	01.03.2013	contrato por tempo indeterminado	11 511,18 €	Sodimafra	Funções na secção de charcutaria	14.03.2022	Privado	382,38€/mês	2022/2023
Técnico Superior	15.04.2019	contrato por tempo indeterminado	15 947,40 €	Não definida	Candidaturas gerais estudos e projetos de arquitectura	15.03.2022	Privado	- €	2022/2023
Assistente Técnico	01.04.2022	contrato por tempo indeterminado	11 540,84 €	Não definida	Projectos electrónicos	11.04.2022	Privado	15,00€/hora	2022/2023
Assistente Operacional	21.10.2019	contrato por tempo indeterminado	487,16 €	Boutique do Caracol	Atendimento	28.03.2022	Privado	350,00€/mês	2022/2023
Técnico Superior	02.12.2021	contrato por tempo indeterminado	15 947,40 €	Não definida	Autor e responsável de projectos de cartografia / confecção de bolos	17.06.2022	Privado	- €	2022/2023
Assistente Operacional	20.09.2011	contrato por tempo indeterminado	9 174,28 €	Não definida	Empregada de mesa na restauração	02.10.2023	Privado	- €	2023
Assistente Operacional	01.09.1999	contrato por tempo indeterminado	9 105,05 €	Não definida	Limpeza em casa particulares	24.07.2022	Privado	- €	2022/2023
Assistente Técnico	01.07.2022	contrato por tempo indeterminado	10 374,65 €	Não definida	reposição de stock	12.08.2022	Privado	- €	2022/2023
Assistente Operacional	13.01.2020	contrato por tempo indeterminado	9 199,92 €	Realceplanet, construção civil	Compra e venda de imóveis	20.07.2022	Privado	- €	2022/2023
Assistente Operacional	04.05.2010	contrato por tempo indeterminado	9 449,27 €	limpeza /catering/decoração	limpeza	01.08.2023	Privado	- €	2023
Técnico Superior	02.11.2011	contrato por tempo indeterminado	10 807,16 €	fora da área do municipio	Projectos de engenharia e ficalização de obras	26.09.2022	Privado	- €	2022/2023
Técnico Superior	01.06.2018	contrato por tempo indeterminado	15 947,40 €	Clube Desportivo de Vila Franca do Rosário	Treinadora Principal de futebol de escalão de formação	26.09.2022	Privado	- €	2023
Dirigente de 2.º Grau	01.08.2022	Comissão de Serviço	32 594,12 €	IPS	Docente do ensino superior politécnico	30.10.2023	Público	- €	2023
Dirigente de 2.º Grau	01.08.2022	Comissão de Serviço	32 594,12 €	IPT	Docente do ensino superior politécnico	27.09.2023	Público	6 334,73 €	2023
Assistente Operacional	07.06.2010	contrato por tempo indeterminado	9 199,92 €	Guesthouse	Limpezas	29.09.2022	Privado	4,00€ /hora	2022/2023
Técnico Superior	02.03.2022	contrato por tempo indeterminado	15 947,40 €	Não definida	Assessoria contabilistica Administrativa de empresa de transporte der mercadoria	23.09.2022	Privado	350,00 €	2022/2023
Assistente Operacional	03.07.2017	contrato por tempo indeterminado	9 148,89 €	Pastelaria 7 desejos	Empregada de balcão de pastelaria	21.09.2022	Privado	40,00€/dia	2022/2023
Agente de 2.ª Classe	02.11.2020	contrato por tempo indeterminado	6 892,32 €	Não definida	Árbitro	21.10.2022	Privado	Variável	2022/2023
Técnico Superior	01.09.2022	contrato por tempo indeterminado	15 947,40 €	Escola EB 1 Póvoa da Galega/ EB1 Venda do Pinheiro	Professora de Actividade de Enriquecimento Curricular	26.10.2022	Privado	12,00€/ hora	2022/2023
Técnico Superior	07.06.2021	contrato por tempo indeterminado	15 947,40 €	Noronha e Noronha	Responsável Técnico de Alvará de empresa	23.11.2022	Privado	- €	2022/2023
Técnico Superior	01.09.2022	contrato por tempo indeterminado	15 947,40 €	Não definida	Treinos Personalizados e instrução de surf	27.11.2022	Privado	25,00€/dia	2022/2023
Técnico Superior	02.11.2022	contrato por tempo indeterminado	15 947,40 €	UDIG	Psicologia	11.12.2023	Privado	25,00€/hora	2023
Técnico Superior	07.02.2022	contrato por tempo indeterminado	15 598,38 €	Não definida	Peritagens para fins judiciais e administrativos	05.12.2022	Privado	- €	2022/2023
Assistente Técnico	03.02.2020	contrato por tempo indeterminado	10 316,66 €	Não definida	Professora yoga	15.12.2022	Privado	7,50€ /hora	2022/2023
Técnico Superior	21.03.2022	contrato por tempo indeterminado	15 947,40 €	Não definida	Arquiteta	06.01.2023	Privado	8,00€/hora	2023
Técnico Superior	21.12.2020	contrato por tempo indeterminado	15 947,40 €	Não definida	Elaboração de projectos electricos	22.12.2022	Privado	- €	2022/2023
Assistente Operacional	20.09.2011	contrato por tempo indeterminado	9 199,92 €	Pet groomer	Prestação de cuidados de higiene e estetica animal	09.01.2023	Privado	27,00€/dia	2023
Técnico Superior	02.01.2018	contrato por tempo indeterminado	15 947,40 €	Não definida	Aulas de surf e coordenação das mesmas	16.03.2023	Privado	- €	2023
Técnico Superior	02.01.2018	contrato por tempo indeterminado	15 947,40 €	Não definida	Aulas de surf e coordenação das mesmas	16.03.2023	Privado	- €	2023
Técnico Superior	02.03.2022	contrato por tempo indeterminado	15 947,40 €	Não definida	Arquiteta	31.03.2023	Privado	8,00€/hora	2023
Técnico Superior	03.10.2022	contrato por tempo indeterminado	15 947,40 €	Não definida	Arquiteta paisagista	12.04.2023	Privado	20,00€/hora	2023
Assistente Técnico	01.06.2022	contrato por tempo indeterminado	10 403,64 €	Não definida	Pesquisa de mercado negociador de venda de imóveis	04.09.2023	Privado	25,00€/dia	2023
Assistente Técnico	01.06.2022	contrato por tempo indeterminado	10 403,64 €	Não definida	Técnico de restaurante e bar	29.05.2023	Privado	28,00€/dia	2023
Assistente Técnico	01.06.2022	contrato por tempo indeterminado	10 403,64 €	Não definida	Música escrita e venda de livros em 2ª mão	13.03.2023	Privado	- €	2023
Assistente Operacional	20.09.2011	contrato por tempo indeterminado	9 025,48 €	Bilstein group	Limpeza de escritórios	08.09.2023	Privado	12,00€/hora	2023
Técnico Superior	26.02.2018	contrato por tempo indeterminado	18 473,76 €	IPT	Docente do ensino superior politécnico	15.09.2023	Pública	512,00€/mês	2023
Assistente Operacional	22.02.2010	contrato por tempo indeterminado	10 445,51 €	Não definida	Empregada doméstica	02.10.2023	Privado	6,50 €/hora	2023
Assistente Operacional	20.09.2011	contrato por tempo indeterminado	9 174,28 €	Não definida	Restauração	02.10.2023	Privado	6,00€ /hora	2023
Técnico Superior	01.09.2022	contrato por tempo indeterminado	15 947,40 €	EB1 Venda do Pinheiro	Professora de aulas de desporto	24.10.2023	Privado	12,00€/hora	2023
Técnico Superior	01.06.2023	contrato por tempo indeterminado	9 333,45 €	Clínica de veterinária de Mafra	Clínica de animais de companhia	27.10.2023	Privado	15,00 €/hora	2023
Técnico Superior	02.11.2023	contrato por tempo indeterminado	2 622,26 €	Não definida	Atendimento veterinário ao domicílio	17.11.2023	Privado	- €	2023
Assistente Operacional	01.04.2020	contrato por tempo indeterminado	9 058,92 €	Não definida	Restauração	23.11.2023	Privado	40,00€/dia	2023
Técnico Superior	01.10.2018	contrato por tempo indeterminado	15 947,40 €	Não definida	Consultoria, estudo e projetos de arquitectura paisagista	27.11.2023	Privado	- €	2023

Mapa Síntese das Reconciliações Bancárias

Linha	Banco	Número de conta	Saldo certificado pela instituição	Operações em trânsito - A adicionar	Operações em trânsito - A subtrair	Saldo contabilístico
1	Banco BIC	1265009010001	2.197.988,53	6.101,38	1.360,08	2.193.247,23
2	Banco BIC	126500902000	0,00	0,00	0,00	0,00
3	Banco BIC	126500902000	0,00	0,00	0,00	0,00
4	Banco Português Investimento	433203810006	0,00	0,00	0,00	0,00
5	Banco Português Investimento	43549966001001	1.077.841,15	0,00	0,00	1.077.841,15
6	Banco Português Investimento	48127084001001	901.440,86	3.227,38	27.337,77	925.551,25
7	Banco Português Investimento	5905267010183	133.130,68	0,00	0,00	133.130,68
8	Banco Português Investimento	75905293001001	0,00	0,00	0,00	0,00
9	Banco Santander Totta S.A	000036340911001	836.262,58	0,00	16,67	836.279,25
10	Banco Santander Totta S.A	000322599609061	569.328,94	0,00	0,00	569.328,94
11	Banco Santander Totta S.A	000323319171020	151.280,16	0,00	16,67	151.296,83
12	Banco Santander Totta S.A	000323648082020	135.174,87	0,00	0,00	135.174,87
13	Banco Santander Totta S.A	000330017669020	577.120,98	255,00	11.046,95	587.912,93
14	Banco Santander Totta S.A	00035386654001	872.130,05	116.167,69	9.661,46	765.623,82
15	Banco Santander Totta S.A	000355388490020	0,00	0,00	0,00	0,00
16	Banco Santander Totta S.A	000359154237020	0,00	0,00	0,00	0,00
17	Banco Santander Totta S.A	000359155655020	245.906,04	0,00	0,00	245.906,04
18	Banco Santander Totta S.A	000359155887020	122.361,37	0,00	3.354,56	125.715,93
19	Bankinter	468/203253718	113.472,14	0,00	73,70	113.545,84
20	Bankinter	APL-3M-468/203253718	0,00	0,00	0,00	0,00
21	Caixa de Crédito Agrícola Mútuo	00001781001	3.777.796,48	0,00	0,00	3.777.796,48
22	Caixa de Crédito Agrícola Mútuo	00001781001	0,00	0,00	0,00	0,00
23	Caixa de Crédito Agrícola Mútuo	00001781001	0,00	0,00	0,00	0,00
24	Caixa de Crédito Agrícola Mútuo	00001781001	0,00	0,00	0,00	0,00
25	Caixa de Crédito Agrícola Mútuo	00001781001	0,00	0,00	0,00	0,00
26	Caixa Geral de Depósitos	0426000018330	3.268.987,61	44.910,85	2.041,94	3.226.118,70
27	Caixa Geral de Depósitos	0426018161730	98.520,90	5.837,11	0,00	92.683,79
28	Caixa Geral de Depósitos	0426035497431	502.513,74	6.087,64	30,00	496.456,10
29	Caixa Geral de Depósitos	0426042587730	179.590,65	0,00	42,59	179.633,24
30	Millennium BCP	00234470147	239.285,14	0,00	32,50	239.317,64
31	Montepio Geral	120100000013	6.249.711,75	8.842,08	0,00	6.240.869,67
32	Montepio Geral	696150003494	0,00	0,00	0,00	0,00

Linha	Banco	Número de conta	Saldo certificado pela instituição	Operações em trânsito - A adicionar	Operações em trânsito - A subtrair	Saldo contabilístico
33	Montepio Geral	696150003502	0,00	0,00	0,00	0,00
34	Montepio Geral	696150003759mg	0,00	0,00	0,00	0,00
35	Montepio Geral	69615000393-2	0,00	0,00	0,00	0,00
36	Montepio Geral	786150031247	0,00	0,00	0,00	0,00
37	Novo Banco	385029960000	0,00	0,00	0,00	0,00
38	Novo Banco	385029960000	2.759.594,59	17.641,48	4.398,42	2.746.351,53